

Verkehrslenkung Berlin

VLB UK

Straßenverkehrsunfall mit tödlichem Ausgang

Verkehrsunfall Lkw / Rad Fahrende

Am 20.02.19 um 09:50 Uhr in 10178 Berlin-Mi, Otto-Braun-Str. Alexanderstr. / Karl-Marx-Allee, befuh die 37-jährige Rad Fahrende (franz. Staatsangehörige) den Radweg der Alexanderstr. in Fahrtrichtung Otto-Braun-Straße. Der 48-jährige Lastkraftwagenführer fuhr parallel in gleicher Richtung. An der Kreuzung Alexanderstr. / Karl-Marx-Allee bog er nach rechts ab, ohne auf den nachfolgenden Verkehr zu achten. Es kam zum Unfall mit der Rad Fahrenden, die den rechts verlaufenden Radweg geradeaus weiter in Richtung Otto-Braun-Str. befuh. Die Rad Fahrende stieß gegen die rechte Fahrzeugseite und geriet zusammen mit ihrem Rad unter den Lkw. Sie erlag noch am Ort ihren Verletzungen.

Der Text ist eine bearbeitete Version der formellen Nachricht zum Verkehrsunfall.

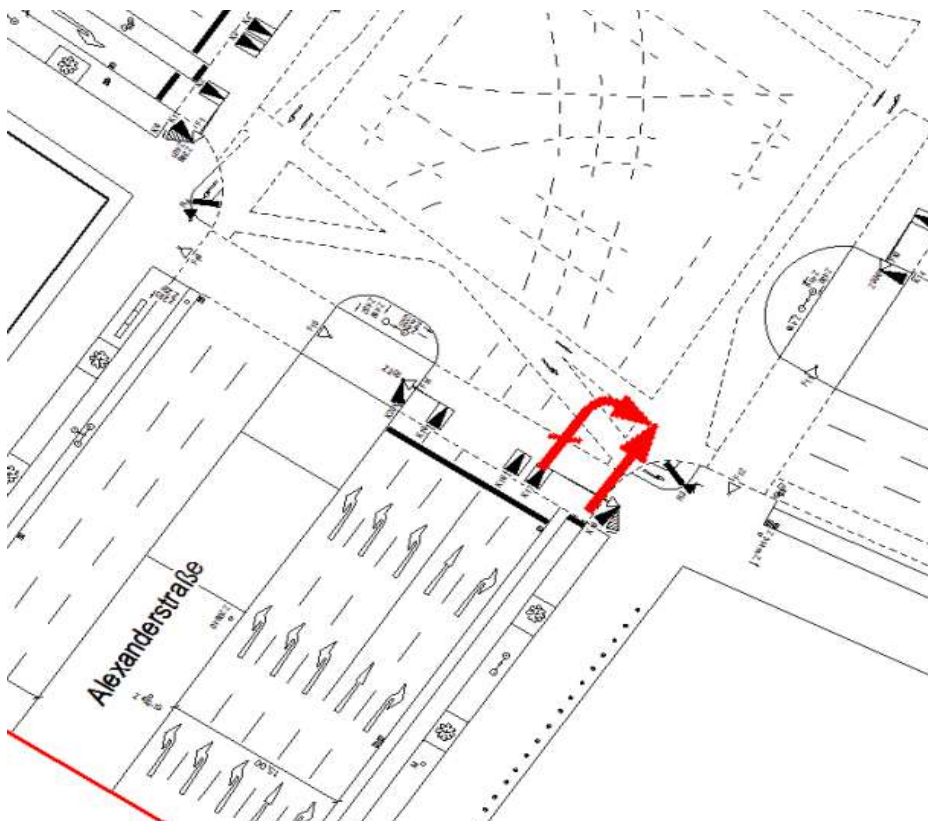

Quelle: Geoportal Berlin / Karte von Berlin 1:5000 ((K5 – SW-Ausgabe)



Quelle: Geoportal Berlin / Digitale farbige Orthophotos 2018 (DOP20RGB)

In den letzten 36 Monaten (01.01.2016 - 31.12.2018) wurden auf dem Knoten Otto-Braun-Str. / Alexanderstr. / Karl-Marx-Allee (RBS-Nr. 557407) **324** Verkehrsunfälle (ohne Semi-VU) polizeilich registriert. Darunter waren **53** VU mit verletzten Verkehrsteilnehmenden. **7** Personen wurden **schwer** (darunter **4** Rad fahrende Personen und **eine** zu Fuß gehende Person) und **54** Personen wurden **leicht** verletzt (darunter **21** Rad fahrende Personen und **4** zu Fuß gehende Personen).

Kurzmitteilung zur Unfalllage

Als häufigste Unfallursachen wurden folgende registriert:

- Ungenügender Sicherheitsabstand (Ursache 14) = 134-mal
- Fehlerhafter Fahrstreifenwechsel (Ursache 26) = 100-mal
- Fehler beim Abbiegen nach links (Ursache 35) = 34-mal

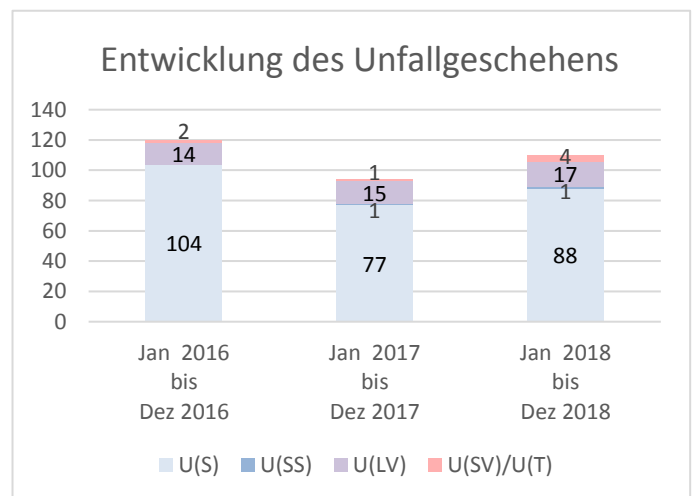

Der auf Seite 1 beschriebene Unfall ist in dieser Statistik nicht enthalten.