

Verkehrslenkung Berlin

VLB UK

Straßenverkehrsunfall mit tödlichem Ausgang

Verkehrsunfall Pkw - Rad

Am 10.07.2019 um 17:40 Uhr in 10627 Berlin-ChWi, Krumme Str./Schillerstr., befuhr der 79-jährige Pkw-Fahrer die Krumme Str. in Fahrtrichtung Bismarckstr. und bog nach links in die Schillerstr. ab. Die 55-jährige Radfahlerin fuhr auf dem Gehweg der Krumme Str. in Fahrtrichtung Kantstr. und wollte die Schillerstr. überqueren. Während des Abbiegens erfasste der Pkw Fahrer die Radfahlerin und überrollte sie, so dass sie unter dem Pkw zum Liegen kam und noch am Unfallort verstarb.

Der Text ist eine bearbeitete Version der formellen Nachricht zum Verkehrsunfall.

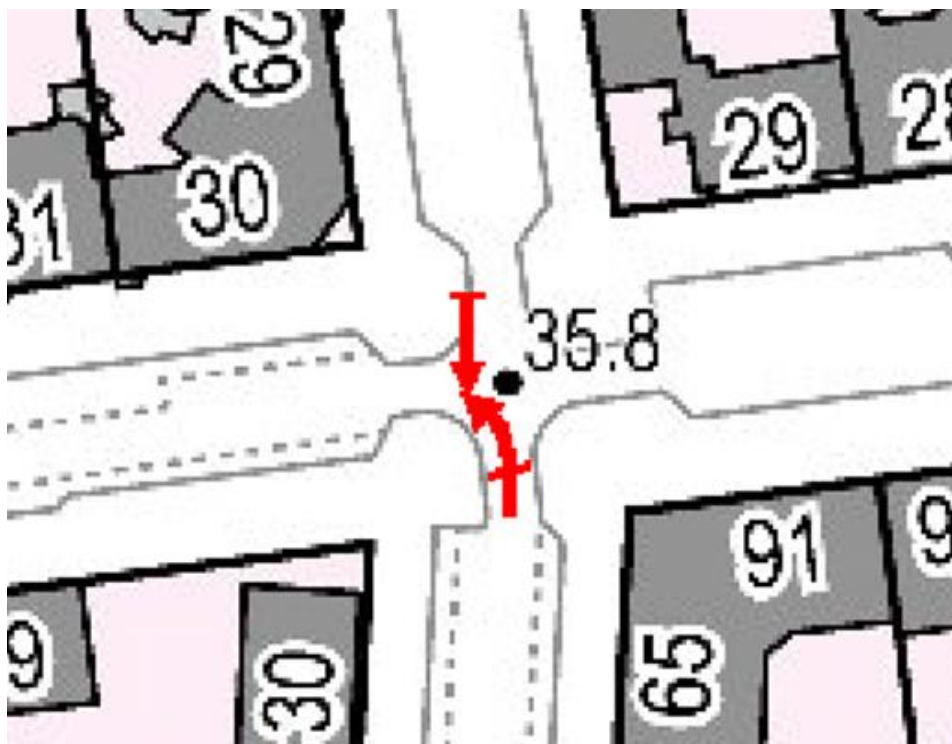

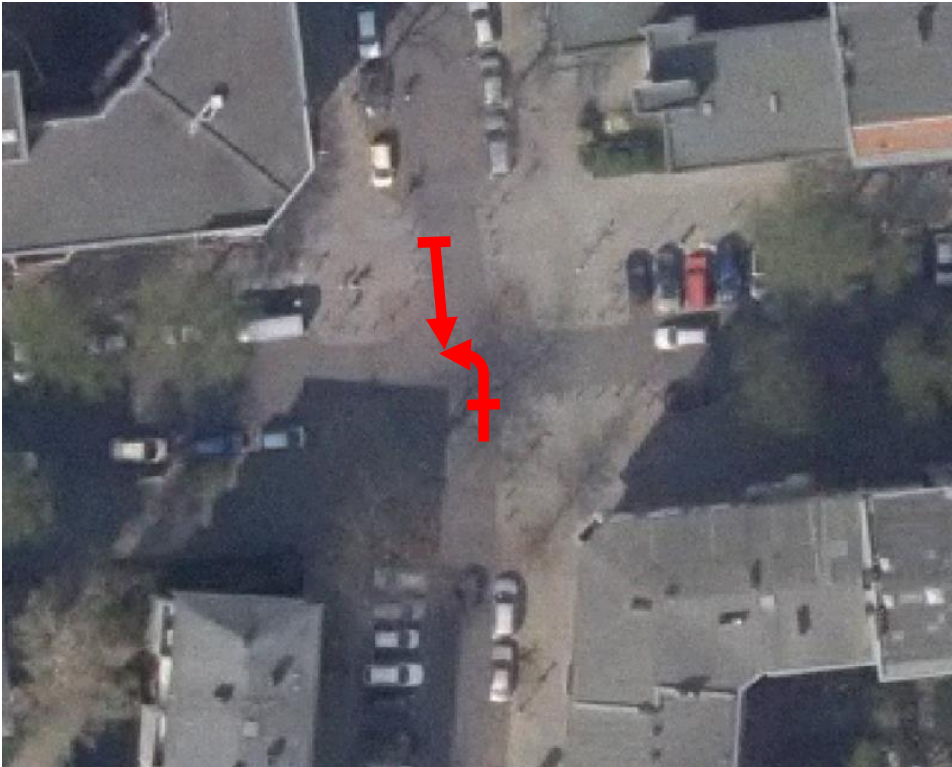

Quelle: Geoportal Berlin / Digitale farbige Orthophotos 2019 (DOP20RGB)

In den letzten 36 Monaten (01.06.2016 - 31.05.2019) wurden auf dem Knoten Krumme Str./ Schillerstr. (RBS-Nr.456206) **7** Verkehrsunfälle (ohne Semi-VU) polizeilich registriert, darunter waren **2** VU mit verletzten Vk-Teilnehmenden. Es wurden **2** Verkehrsteilnehmer schwer (darunter befand sich **eine** Rad fahrende Person) sowie **1** Verkehrsteilnehmer leicht verletzt.

Als häufigste Unfallursachen wurden folgende registriert

- Nichtbeachten der Vorfahrt (Ursache 27) = 4-mal
- Verstoß gegen das Rechtsfahrgebot (Ursache 11) = 2-mal
- Ungenügender Sicherheitsabstand (Ursache 14) = 1-mal

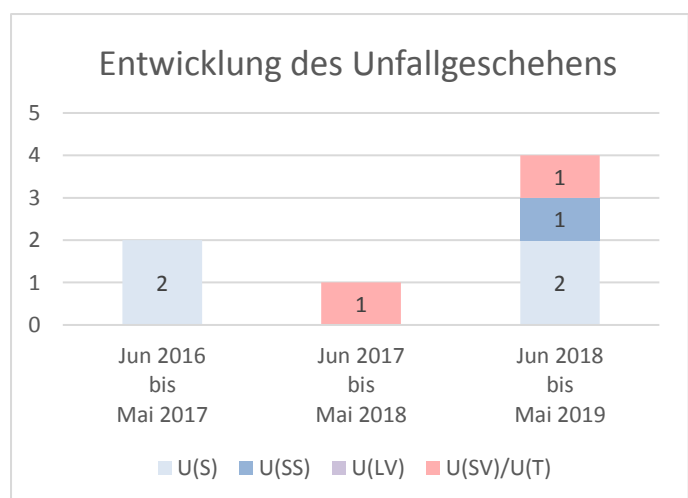

Der auf Seite 1 beschriebene Unfall ist in dieser Statistik nicht enthalten.