

# **Polizeiliche Kriminalstatistik - Langzeitvergleich Städtedaten - 1997 - 2006**

**Berlin  
Hamburg  
Frankfurt / M.  
Köln  
München  
Stuttgart  
Leipzig  
Bremen**

**mit**

**ausgewählten Straftaten (-gruppen)**

**Häufigkeitszahl (HZ)  
Aufklärungsquote (AQ)**

**Tatverdächtigen- und Bevölkerungsanteile Nichtdeutscher an – insgesamt -**

**Tatverdächtige (TVBZ)**

**Deutsche / Nichtdeutsche  
Kinder  
Jugendliche  
Heranwachsende  
Erwachsene**

## **Impressum**

### **Herausgeber**

Der Polizeipräsident in Berlin  
Platz der Luftbrücke 6  
12101 Berlin

Telefon: (030) 4664 – 909 625/664/663  
Fax: (030) 4664 – 909 698  
E-Mail: [lkast62@polizei.verwalt-berlin.de](mailto:lkast62@polizei.verwalt-berlin.de)  
Homepage: <http://www.polizei.berlin.de>

### **Redaktionelle Bearbeitung**

Landeskriminalamt Berlin  
Analysezentrum  
LKA St 62

### **Druck und Verarbeitung**

ZSE IV MZ 4

**Nachdruck und sonstige  
Vervielfältigungen - auch  
auszugsweise - nur mit  
Quellenangabe gestattet.**

# Inhaltsverzeichnis

## Langzeitvergleich Städtedaten

### 1997 – 2006

|   | <b>Seite</b> |
|---|--------------|
| Vorbemerkungen  | 2 ff.        |
| Stichpunkte zu Auffälligkeiten  | 5 ff.        |
| "---- Straftaten -insgesamt"  | 7 ff.        |
| "0100 Mord"   | 19 ff.       |
| "0200 Totschlag und Tötung auf Verlangen"   | 31 ff.       |
| "1110 Vergewaltigung"   | 43 ff.       |
| "2100 Raub, räuberische Erpressung und räuberischer Angriff auf Kraftfahrer"                    | 55 ff.       |
| "2110 Raub auf Geldinstitute und Poststellen"   | 67 ff.       |
| "2120 Raub auf sonstige Zahlstellen und Geschäfte"  | 79 ff.       |
| "2160 Handtaschenraub"  | 91 ff.       |
| "2170 sonstige Raubüberfälle auf Straßen, Wegen oder Plätzen"                                   | 103 ff.      |
| "2190 Raubüberfälle in Wohnungen"   | 115 ff.      |
| "2220 Gefährliche und schwere Körperverletzung sowie Vergiftung"                                | 127 ff.      |
| "2240 Vorsätzliche leichte Körperverletzung"  | 139 ff.      |
| "*50* Diebstahl -insgesamt- in/aus Kraftfahrzeugen"   | 151 ff.      |
| "*55* Diebstahl -insgesamt- an Kraftfahrzeugen"   | 163 ff.      |
| "*90* Taschendiebstahl"   | 175 ff.      |
| "****1 Diebstahl -insgesamt- von Kraftwagen - einschließlich unbefugte Ingebrauchnahme -"       | 187 ff.      |
| "****2 Diebstahl -insgesamt- von Mopeds und Krafträdern - einschl. unbefugte Ingebrauchnahme -" | 199 ff.      |
| "****3 Diebstahl -insgesamt- von Fahrrädern - einschließlich unbefugte Ingebrauchnahme -"       | 211 ff.      |
| "3000 Diebstahl ohne erschwerende Umstände"   | 223 ff.      |
| "3260 Ladendiebstahl (von ausgelegten Waren durch Kunden während der Geschäftszeit)"            | 235 ff.      |
| "4000 Diebstahl unter erschwerenden Umständen"  | 247 ff.      |
| "4350 Schwerer Diebstahl in/aus Wohnräumen"   | 259 ff.      |
| "5100+ Betrug"  | 271 ff.      |
| "5150 Erschleichen von Leistungen"  | 283 ff.      |
| "6400 Brandstiftung"  | 295 ff.      |
| "6740 Sachbeschädigung"   | 307 ff.      |
| "7300+ Rauschgiftdelikte"   | 319 ff.      |
| "8920+ Gewaltkriminalität"  | 331 ff.      |
| "8930+ Wirtschaftskriminalität"   | 343 ff.      |
| "8990+ Straßenkriminalität"   | 355 ff.      |
| Zählregeln  | 367          |

## Vorbemerkungen

Vergleiche der Kriminalitätsbelastung verschiedener Städte sind nicht unproblematisch. Unreflektierte Veröffentlichungen, die insbesondere sowohl kleinere Städte oder sogar Flächenländer mit in Vergleiche einbeziehen, sorgen immer wieder für auflagensteigernde Schlagzeilen, sind jedoch vollkommen unseriös. Dies stellt den Hintergrund für unsere jährlichen Bemühungen dar, mit diesem Städtevergleich wenigstens ein eingeschränktes Maß an Vergleichbarkeit zu ermöglichen.

Im Folgenden seien einige Argumente angeführt, die verdeutlichen sollen, warum die immer wieder kursierenden Vergleiche und „Ranglisten“ von Bundesländern und Städten eben nicht statthaft sind und warum gerade die großen Ballungszentren einer gesonderten Betrachtung bedürfen: Beispielhaft seien die folgenden Besonderheiten Berlins mit Einfluss auf die Kriminalstatistik aufgeführt:

- Tatgelegenheitsstruktur (Geschäfte, Lokale, Diskotheken, Rotlichtmilieu)
- Großveranstaltungen (Messen, Sport- und Kulturveranstaltungen, Love Parade)
- Touristischer Anziehungspunkt
  - Großer Anteil ein- und durchreisender Täter
  - 2006 hatten 15,4% der in Berlin ermittelten Tatverdächtigen ihren Wohnsitz nicht in Berlin.
- Anziehungspunkt für soziale Randgruppen (Krawalltourismus, Punk, Rauschgiftszene)
- Anonymität, erschwerte soziale Eingliederung, Konflikte werden weniger im sozialen Nahfeld bereinigt (höheres Anzeigeverhalten)
- Größere soziale Spannungen, problematische Sozialstruktur
  - Hohe Arbeitslosenquote: Im Durchschnitt hatte Berlin im Jahr 2005 eine Arbeitslosenquote von 17,5%. ( Vorjahr.: 19,0%)
  - Bildung von Quartieren mit problematischer Sozialstruktur innerhalb Berlins
- Anonymität einer Großstadt als Rückzugsraum und Basis für Tätergruppierungen
- Nähe zu osteuropäischen Nachbarstaaten (Ost-/Westgefälle in der Wohlstandsstruktur)
- Bestehen größerer ethnischer Bevölkerungsgruppen als Anlaufpunkt für ethnische Tätergruppierungen
- Auseinandersetzungen zwischen ethnischen Gruppen (Türken / Kurden)
- Mit der Hauptstadtfunktion werden nationale und internationale Konflikte verstärkt in Berlin ausgetragen (Demonstrationen, Staatsschutzdelikte)
- relativ hohe Polizeidichte (auch BGS-Präsenz) steigert die Zahl der Kontrolldelikte

Vor diesem Hintergrund ist die Vergleichbarkeit dann am größten, wenn sich die Größe - und damit zusammenhängend die Struktur - der Städte nicht zu sehr voneinander unterscheidet.

Es ist auch im internationalen Vergleich offensichtlich, dass für Großstädte andere Kriminalitätsbelastungen vorliegen als für kleinere Städte oder sogar ländliche Gebiete. Auch wenn diese Daten - aufgrund vielfältiger Unterschiede bei der Erfassung, etc. - kaum direkt mit den Berliner Zahlen vergleichbar sind, fällt folgendes auf: Die Häufigkeitszahl für Straftaten insgesamt ist in den Hauptstädten grundsätzlich deutlich höher, als für das jeweilige Land insgesamt (ebenso wie für Berlin gilt auch für Paris, Madrid, Lissabon, Rom, Budapest und Kopenhagen, dass die HZ der Hauptstädte ungefähr doppelt so groß sind wie für die jeweiligen Länder).

Städtevergleiche sind – unter den aufgeführten Einschränkungen – zwar nicht grundsätzlich abzulehnen, allerdings ist jeder Versuch eine „Rangfolge“ der Städte zu ermitteln unseriös. Dies insbesondere, wenn diese sich auf Gesamtfallzahlen beziehen, die durch Massendelikte geprägt werden und in besonderem Maß durch Anzeigeverhalten und Kontrollintensität beeinflusst werden. Relevante Erkenntnisse lassen sich nur zu bestimmten Deliktsfeldern und unter Berücksichtigung der jeweiligen spezifischen Besonderheiten der verglichenen Städte gewinnen.



## Technische Hinweise

Der **Langzeitvergleich Städtedaten** basiert auf der bundeseinheitlich geführten **Polizeilichen Kriminalstatistik**.

Die daraus verwendeten Daten sowie die verarbeiteten Bevölkerungsdaten wurden von den zuständigen Landeskriminalämtern bzw. den Polizeidirektionen der Städte zur Verfügung gestellt.

Die Darstellungsform bezieht sich durchgehend auf die Städte:

**Berlin**  
**Hamburg**  
**Frankfurt/M.**  
**Köln**  
**München**  
**Stuttgart**  
**Leipzig**  
**Bremen**

Ausgehend von **Straftaten -insgesamt-** werden für 2006 insgesamt 30 Straftaten (-gruppen) tabellarisch und grafisch dargestellt.

In der Auswertung 1997 ergaben sich folgende Neuerungen:

1. Der Umfang der Auswertung wurde um zwei Tabellen und dazugehörige Diagramme erweitert, die Angaben zu den **Anteilen der nichtdeutschen Tatverdächtigen** des jeweiligen Deliktes den **Anteilen der nichtdeutschen Bevölkerung** gegenüberstellen.
2. Der Summenschlüssel<sup>1)</sup> "**8990+ Straßenkriminalität**" wurde neu in den **Langzeitvergleich Städtedaten** eingeführt (mit Daten ab 1996).
3. Aufgrund technischer Neuerungen (größere Automatisierung bei der Erstellung) besteht nunmehr die Möglichkeit, diese Ausarbeitung jedes Jahr zu erstellen.

In der Auswertung 1998 wurde der Summenschlüssel<sup>1)</sup> "**8930+ Wirtschaftskriminalität**" neu eingeführt.

Auf eine Kommentierung der Ergebnisse wurde im Folgenden bewusst verzichtet. Beim Vergleich der Städtedaten ist vor allem zu beachten, dass

- das Anzeigeverhalten in den Städten untereinander abweichen kann,
- Bevölkerungsstruktur und Tätermobilität unterschiedlich sind und
- bei der Berechnung der **Häufigkeitszahlen (HZ)** und **Tatverdächtigenbelastungszahlen (TVBZ)** nur die amtlich gemeldete Wohnbevölkerung, nicht jedoch Pendler, Touristen, Durchreisende, Stationierungstreitkräfte und andere nicht gemeldete Personen berücksichtigt sind, deren Zahlen ebenfalls von Stadt zu Stadt erheblich differieren.

Soweit bestimmte Ergebnisse oder Tendenzen hinterfragt werden sollen, ist es sinnvoll, dies i.V.m. dem jeweils zuständigen Landeskriminalamt zu tun.

Um das "aktuelle" Kriminalitätsgeschehen der Stadt Berlin besser darstellen zu können, wurden bis zum Jahr 1999 bei "**0100 Mord**", "**0210 Totschlag ...**" und "**8920+ Gewaltkriminalität**" die Fälle, die durch die **Zentrale Ermittlungsstelle für Regierungs- und Vereinigungskriminalität (ZERV)** mit Tatort Berlin bearbeitet wurden, nicht berücksichtigt (Stichwort: "Schüsse an der Mauer").

Zur Anpassung an die Wünsche der Empfänger dieser Auswertung sind wir für Änderungs- bzw. Ergänzungswünsche dankbar!

---

<sup>1)</sup> Siehe Erläuterungen unter "**Zählregeln**" am Ende der Auswertung

## Inhaltlicher Aufbau

Jedes Einzeldelikt wird zunächst auf zwei *grünen* Vorblättern für alle acht Städte gleichzeitig dargestellt. Hier sind für alle o. a. Städte

**Häufigkeitszahlen,  
Aufklärungsquoten und  
Tatverdächtigenbelastungszahlen für**

- **Tatverdächtige -insgesamt- ,**
- **tatverdächtige Deutsche** und
- **tatverdächtige Nichtdeutsche**

ab 1997 im Überblick aufbereitet. Weiterhin sind ab 2002 die

**Tatverdächtigenbelastungszahlen (TVBZ) für Deutsche und Nichtdeutsche  
ohne Illegale, Touristen und Durchreisende,** unterteilt in

- **Kinder**
- **Jugendliche**
- **Heranwachsende**
- **Erwachsene**

ausgewiesen. Für das aktuelle Jahr werden diese auch grafisch dargestellt.

Auf den sich anschließenden Seiten (weiß) werden *im Detail* die Grunddaten ab 1997 (für Tatverdächtige erst ab 2002) für das entsprechende Einzeldelikt dargestellt.

---

### Legende:

|      |   |   |   |
|------|---|---|---|
| D    | = | Deutsche                                  |   |
| ND   | = | Nichtdeutsche                             |   |
| HZ   | = | Häufigkeitszahl                           | $\frac{\text{Straftaten} \times 100.000}{\text{Bevölkerung}}$     |
| TVBZ | = | Tatverdächtigenbelastungszahl             | $\frac{\text{Tatverdächtige} \times 100.000}{\text{Bevölkerung}}$ |
| **   | = | Tatverdächtige und Bevölkerung ab 8 Jahre |   |
| ***  | = | Kinder, 8 bis unter 14 Jahre              |   |
| +    | = | Nicht zur Erfassung vorgesehen            |   |

## Stichpunkte zu Auffälligkeiten im „Langzeitvergleich Städtedaten“ 1997 bis 2006

Zum statistischen Vergleich der Städte Berlin, Hamburg, Frankfurt/M., Köln, München, Stuttgart, Leipzig und Bremen soll im Folgenden auf einige Auffälligkeiten stichpunktartig hingewiesen werden. Diese Auflistung soll lediglich eine „Lesehilfe“ darstellen und erhebt keinen Anspruch auf eine umfassende Analyse dieser Daten. Die Darstellung spiegelt naturgemäß insbesondere die Position Berlins in diesem Vergleich wider.

Nachfolgend werden die Abkürzungen HZ für Häufigkeitszahl und TVBZ für Tatverdächtigenbelastungszahl benutzt. Der Legende (Seite 4) ist die Berechnung von HZ und TVBZ zu entnehmen.

Zur besseren Darstellung wird bei einer HZ unter 10 eine Kommastelle verwendet. Den Deliktsbezeichnungen werden zur exakten Eingrenzung die statistischen Schlüsselzahlen vorangestellt.

### „---- Straftaten - insgesamt -“ (S. 7 ff)

**HZ:** Frankfurt/M. (16.378) hat vor Bremen (14.719) und Berlin (14.632) die höchste HZ des Vergleichs.

**AQ:** Hinsichtlich der AQ liegt Berlin (50,2%) nach Stuttgart (62,7%), München (58,2%), Frankfurt/M. (57,2%) an vierter Stelle, gefolgt von Leipzig (50,0%), Hamburg (47,0%), Bremen (42,3%) und Köln (39,4%).

**TVBZ:** Die Städte Frankfurt/M. (6.545), Hamburg (4.666) und Stuttgart (4.454) haben eine höhere TVBZ als Berlin (4.333). In Frankfurt/M., Hamburg und Berlin ist eine hohe TVBZ Nichtdeutscher festzustellen (Frankfurt/M. 16.522, Berlin 9.390, Hamburg 9.091).

### „1110 Vergewaltigung“ (S. 43 ff)

**HZ:** Köln (27), Bremen (24), Berlin und Frankfurt/M. (18), Stuttgart (17), Hamburg und München (16) und Leipzig (6).

### „2100 Raub, räuberische Erpressung...“ (S. 55 ff)

**HZ:** Berlin (234) befindet sich an zweiter Stelle hinter Bremen (258) vor Hamburg (193), Köln (180), Frankfurt/M. (159), Leipzig (99), Stuttgart (69) und München (62).

**TVBZ:** Hohe TVBZ Nichtdeutscher in Bremen (415), Berlin (333), Köln (257), Hamburg (236) und Frankfurt/M. (224).

### „2120 Raub, räuberische Erpressung auf sonst. Zahlstellen u. Geschäfte“ (S. 79 ff)

**HZ:** Berlin steht mit einer HZ von 12 an dritter Stelle hinter Bremen (20) und Hamburg (13) vor Leipzig (9), Köln (8), Frankfurt/M. (7), München und Stuttgart mit jeweils (4).

**TVBZ:** Auffallend hohe TVBZ Nichtdeutscher in Berlin (19), Frankfurt/M. und Bremen jeweils (15).

### „2220 gefährliche u. schwere Körperverletzung...“ (S. 127 ff) sowie

### „2240 vorsätzliche leichte Körperverletzung“ (S. 139 ff)

**HZ:** Berlin hat bereits langfristig die größten HZ in diesen Deliktsfeldern („2220“= 347; nach Frankfurt/M. (384); „2240“= 882).

**TVBZ:** Dementsprechend ist auch in Berlin eine hohe TVBZ festzustellen („2220“= 368, aber Frankfurt/M. (374); „2240“= 685). Dies ist insbesondere auf einen überdurchschnittlichen Anfall nichtdeutscher Tatverdächtiger („2220“= TVBZ 864 (aber Bremen mit 966 und Frankfurt/M. mit 820); „2240“= TVBZ 1.404 (vor Hamburg 1.361) zurückzuführen.

### „\*500 Diebstahl - insgesamt - in/aus Kraftfahrzeugen“ (S. 151ff.)

**HZ:** Berlin mit einer HZ von 758 an sechster Stelle hinter Bremen (1.971), Köln (1.337), Hamburg (1.229), Frankfurt/M. (980) und Leipzig (949) vor Stuttgart (242) und München (221).

**TVBZ:** Berlin (28) nach Bremen (54), Hamburg (44), Frankfurt/M. (34), Köln (32) und Leipzig (31) bei einer TVBZ Nichtdeutscher: Bremen =150, Leipzig =116, Hamburg =110, Berlin =98 und Frankfurt/M. =75.

### „\*900 Taschendiebstahl“ (S. 175 ff)

**HZ:** Berlin mit 467 an dritter Stelle nach Köln (964) und Hamburg (552).

**TVBZ:** Bei der TVBZ Nichtdeutscher liegt Berlin (101) an zweiter Stelle nach Köln (243) vor Frankfurt/M. (81) und Bremen (69).

**„\*001 Diebstahl - insgesamt - von Kraftwagen ...“ (S. 187 ff)**

**HZ:** Berlin hat mit 160 die höchste HZ des Städtevergleiches vor Hamburg (134), Leipzig (118), Bremen (107) und Köln (106).

**„\*003 Diebstahl - insgesamt - von Fahrrädern, einschl. unbefugte Ingebrauchnahme“ (S. 211 ff.)**

**HZ:** Bereits langfristig weist Bremen (1.439) die höchsten Häufigkeitszahlen auf. Berlin (553) liegt mit seiner HZ an fünfter Stelle hinter Bremen, Leipzig (844), Köln (775) und Hamburg (627).

**„3260 einfacher Diebstahl Laden“ (S. 235 ff.)**

**HZ:** Berlin (953) hat nach Bremen (1.074) und Leipzig (970) die dritthöchste Häufigkeitszahl, gefolgt von Frankfurt/M. (919), Hamburg (894) und Köln (845).

**„4000 Diebstahl unter erschwerenden Umständen“ (S. 247 ff)**

**HZ:** Berlin (2.618) hat nach Bremen (5.054), Köln (3.790), Hamburg (3.025) und Leipzig (2.790) die fünfthöchste HZ.

**TVBZ:** In Bremen ist in Bezug auf die nichtdeutschen Tatverdächtigen die TVBZ mit 753 am höchsten, gefolgt von Berlin (489) und Leipzig (476).

**„4350 besonders schwerer Diebstahl in/aus Wohnungen“ (S. 259 ff)**

**HZ:** Weiterhin hat Berlin beim Wohnungseinbruch keine vergleichsweise hohen HZ zu verzeichnen. Berlin (185) belegt mit seiner HZ den vierten Platz des Städtevergleichs nach Köln (455), Bremen (366) und Hamburg (339).

**AQ:** Berlin ist in der Aufklärung nach Leipzig (28,0%), Stuttgart (19,4%), München (17,2%) und Frankfurt/M. (16,4%) mit 14,6% an fünfter Stelle gefolgt von Bremen (14,1%), Köln (9,9%) und Hamburg (8,6%).

**„5150 Erschleichen v. Leistungen“ (S. 283 ff)**

**HZ:** Frankfurt/M. (1.112) weist vor Stuttgart (787) und Leipzig (757) die größte Häufigkeitszahl des Vergleiches auf. Berlin liegt mit (652) an sechster Stelle. Auffallend sind bei diesem Deliktsfeld die starken Schwankungen der Fallzahlen/Häufigkeitszahlen, die vor allem durch Änderungen der Kontrollintensität erklärbar sind. Des Weiteren ist auch das Kontroll- und Meldeverhalten der Betriebe des öffentlichen Personennahverkehrs von großem Einfluss. So ist beispielsweise der große Anstieg der Fallzahlen in Frankfurt/M. im Jahre 1998 auf die Einführung eines neuen computergestützten Verwaltungssystem des dortigen Verkehrsbetriebes zurückzuführen, durch welches viele Anzeigen des Vorjahres erst 1998 an die Polizei gemeldet wurden. Ähnliche Einflüsse machten sich auf die Entwicklung in Stuttgart bemerkbar - dort führten Computerausfälle des dortigen Verkehrsbetriebes in den Jahren 1995 bis 1997 zu einem geringeren Anzeigenaufkommen.

**„6400 Brandstiftung“ (S. 295 ff)**

**HZ:** Köln (63) hat die höchste HZ vor Frankfurt/M. (55), Leipzig (41) und Berlin (40).

**„6740 Sachbeschädigung“ (S. 307 ff)**

**HZ:** Hier hat Berlin (1.812) die höchste HZ. Danach folgen Leipzig (1.792), Hamburg (1.368) und Köln (1.202). Die Fallzahl von 61.524 in Berlin beträgt über 10% an den Berliner Fallzahlen insgesamt.

**„7300 Rauschgiftdelikte“ (S. 319 ff)**

**HZ:** Berlin (315) hat die zweitgeringste HZ der verglichenen Städte. Die drei Städte mit den höchsten HZ sind Frankfurt/M. (912), Hamburg (687) und Bremen (571).

**„8920 Gewaltkriminalität“ (S. 331 ff)**

**HZ:** Berlin (625) hat die höchste HZ zu verzeichnen, gefolgt von Bremen (601) und Frankfurt/M. und Köln mit jeweils 567.

**TVBZ:** Hinter Bremen (1.354) weist Berlin (1.173) die zweithöchste TVBZ Nichtdeutscher in diesem Deliktsbereich auf, gefolgt von Frankfurt/M. (1.049) und Köln (989).

**„8990 Straßenkriminalität“ (S. 355 ff)**

**HZ:** Berlin (3.344) nimmt hier hinter Bremen (5.347), Köln (5.002), Hamburg (4.094) und Leipzig (3.835) den fünften Platz ein.

**Städtevergleich**

**1997 bis 2006**

**Delikt: "---- Straftaten -insgesamt-"**

**Häufigkeitszahlen (HZ)**

| Jahr | Häufigkeitszahlen |        |         |        |        |         |         |        |
|------|-------------------|--------|---------|--------|--------|---------|---------|--------|
|      | Berlin            | Hamb.  | Frankf. | Köln   | Münch. | Stuttg. | Leipzig | Brem.  |
|      | n                 | n      | n       | n      | n      | n       | n       | n      |
|      | 1                 | 2      | 3       | 4      | 5      | 6       | 7       | 8      |
| 1997 | 17.134            | 17.420 | 19.394  | 12.362 | 9.485  | 10.348  | *       | 14.601 |
| 1998 | 17.121            | 16.650 | 19.128  | 11.872 | 9.216  | 10.288  | *       | 13.604 |
| 1999 | 16.846            | 16.541 | 17.557  | 12.388 | 9.212  | 9.636   | *       | 13.197 |
| 2000 | 16.447            | 16.675 | 16.168  | 12.334 | 9.263  | 9.113   | *       | 14.421 |
| 2001 | 16.920            | 18.569 | 15.016  | 12.494 | 9.660  | 8.612   | *       | 14.359 |
| 2002 | 17.236            | 15.589 | 15.578  | 13.670 | 9.126  | 8.813   | *       | 14.684 |
| 2003 | 16.622            | 15.698 | 17.379  | 14.200 | 9.181  | 8.535   | 15.587  | 14.609 |
| 2004 | 15.927            | 15.067 | 18.358  | 14.307 | 9.090  | 10.535  | 13.865  | 15.781 |
| 2005 | 15.030            | 14.111 | 17.570  | 13.595 | 8.700  | 9.175   | 12.876  | 14.965 |
| 2006 | 14.632            | 13.566 | 16.378  | 13.991 | 8.861  | 9.289   | 12.128  | 14.719 |

**Häufigkeitszahlen 2006**

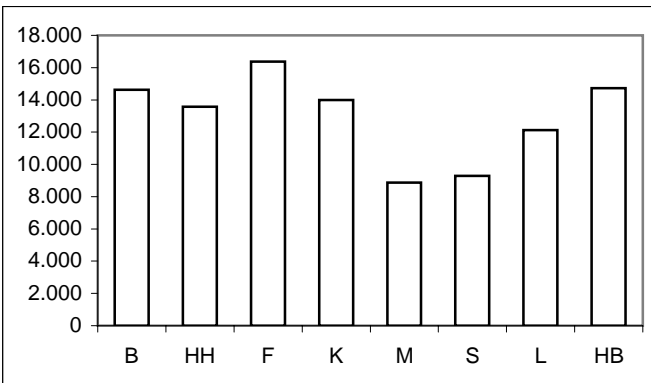

**Aufklärungsquoten (AQ)**

| Jahr | Aufklärungsquoten |       |         |      |        |         |         |       |
|------|-------------------|-------|---------|------|--------|---------|---------|-------|
|      | Berlin            | Hamb. | Frankf. | Köln | Münch. | Stuttg. | Leipzig | Brem. |
|      | %                 | %     | %       | %    | %      | %       | %       | %     |
|      | 1                 | 2     | 3       | 4    | 5      | 6       | 7       | 8     |
| 1997 | 47,8              | 49,7  | 46,0    | 42,1 | 58,6   | 57,8    | *       | 43,5  |
| 1998 | 49,4              | 47,5  | 52,2    | 44,2 | 59,1   | 59,4    | *       | 47,9  |
| 1999 | 49,6              | 47,2  | 49,1    | 48,1 | 58,9   | 60,5    | *       | 46,0  |
| 2000 | 49,7              | 43,4  | 52,7    | 41,8 | 58,1   | 62,8    | *       | 45,4  |
| 2001 | 49,8              | 46,5  | 50,7    | 39,3 | 57,7   | 59,5    | *       | 45,4  |
| 2002 | 51,0              | 42,8  | 48,3    | 37,4 | 57,7   | 61,0    | *       | 44,2  |
| 2003 | 49,7              | 43,7  | 49,1    | 37,5 | 58,4   | 60,3    | 55,6    | 42,7  |
| 2004 | 48,5              | 44,6  | 53,9    | 34,8 | 60,2   | 65,7    | 51,2    | 44,0  |
| 2005 | 47,8              | 46,2  | 57,2    | 36,0 | 60,4   | 61,6    | 50,1    | 42,0  |
| 2006 | 50,2              | 47,0  | 57,2    | 39,4 | 58,2   | 62,7    | 50,0    | 42,3  |

**Aufklärungsquoten 2006**

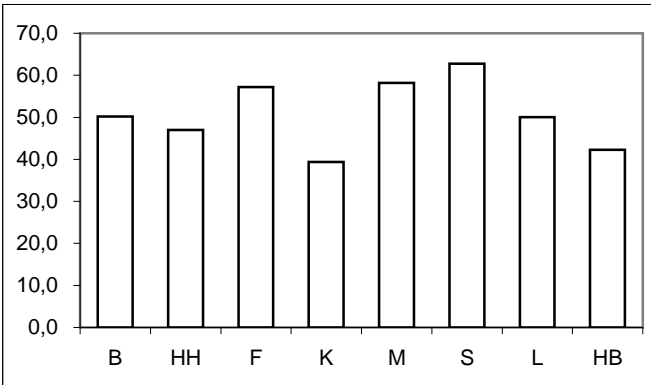

**Tatverdächtigen- und Bevölkerungsanteile Nichtdeutscher an -insgesamt-**

| Anteile der ND TV an TV -insgesamt- |        |       |         |      |        |         |         |       | Anteile der ND Bevölkerung an Bevölkerung -insgesamt- |        |       |         |      |        |         |         |       |   |
|-------------------------------------|--------|-------|---------|------|--------|---------|---------|-------|---|--------|-------|---------|------|--------|---------|---------|-------|---|
| Jahr                                | Berlin | Hamb. | Frankf. | Köln | Münch. | Stuttg. | Leipzig | Brem. | Jahr  | Berlin | Hamb. | Frankf. | Köln | Münch. | Stuttg. | Leipzig | Brem. |   |
|                                     | %      | %     | %       | %    | %      | %       | %       | %     |   | %      | %     | %       | %    | %      | %       | %       | %     | % |
|                                     | 1      | 2     | 3       | 4    | 5      | 6       | 7       | 8     |   | 1      | 2     | 3       | 4    | 5      | 6       | 7       | 8     |   |
| 1997                                | 34,3   | 37,2  | 62,6    | 38,2 | 42,5   | 46,7    | *       | 31,2  | 1997  | 12,5   | 14,7  | 24,9    | 18,9 | 23,5   | 24,2    | *       | 12,0  |   |
| 1998                                | 32,6   | 39,1  | 63,2    | 38,0 | 42,9   | 45,7    | *       | 30,0  | 1998  | 12,5   | 14,8  | 24,3    | 18,9 | 23,1   | 24,2    | *       | 12,2  |   |
| 1999                                | 31,2   | 39,4  | 62,0    | 38,1 | 44,2   | 47,2    | *       | 31,2  | 1999  | 12,6   | 14,7  | 23,9    | 19,0 | 22,1   | 23,9    | *       | 11,8  |   |
| 2000                                | 30,2   | 39,5  | 62,2    | 38,7 | 43,0   | 45,2    | *       | 30,4  | 2000  | 12,7   | 14,9  | 23,5    | 19,0 | 21,8   | 24,0    | *       | 11,7  |   |
| 2001                                | 29,7   | 39,7  | 62,0    | 38,1 | 44,2   | 44,6    | *       | 30,6  | 2001  | 12,9   | 15,0  | 23,5    | 18,7 | 23,0   | 24,1    | *       | 11,9  |   |
| 2002                                | 29,1   | 36,9  | 61,2    | 37,3 | 43,3   | 42,9    | *       | 31,1  | 2002  | 13,1   | 14,8  | 22,3    | 18,6 | 24,7   | 24,3    | *       | 12,2  |   |
| 2003                                | 28,5   | 35,2  | 61,2    | 35,2 | 45,4   | 40,9    | 11,8    | 30,5  | 2003  | 13,3   | 14,7  | 22,2    | 18,2 | 24,2   | 24,3    | 6,3     | 12,6  |   |
| 2004                                | 28,0   | 32,9  | 57,5    | 35,2 | 43,0   | 40,7    | 12,2    | 28,2  | 2004  | 13,5   | 14,6  | 22,0    | 17,8 | 24,7   | 24,2    | 6,5     | 12,9  |   |
| 2005                                | 30,8   | 31,7  | 57,1    | 34,4 | 40,7   | 39,8    | 11,6    | 27,4  | 2005  | 13,9   | 14,2  | 21,6    | 17,5 | 24,8   | 24,0    | 6,3     | 12,9  |   |
| 2006                                | 30,9   | 29,9  | 57,0    | 33,2 | 42,0   | 38,3    | 11,6    | 27,7  | 2006  | 14,3   | 15,4  | 22,6    | 17,2 | 25,0   | 24,1    | 6,4     | 13,1  |   |

**Anteile der nichtdeutschen Tatverdächtigen an Tatverdächtigen -insgesamt- 2006**

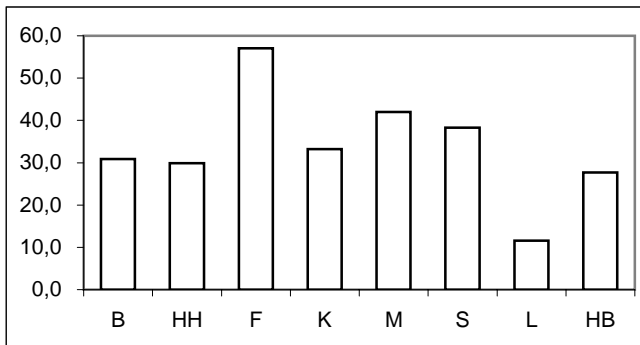

**Anteile der nichtdeutschen Bevölkerung an Bevölkerung -insgesamt- 2006**

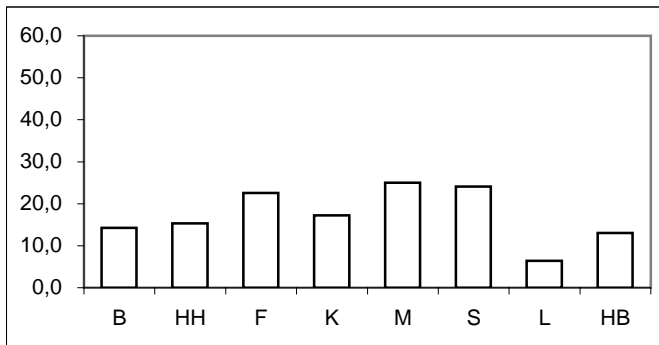

\* = Leipzig ab 2003 in den Städtevergleich aufgenommen.

# Städtevergleich 1997 bis 2006

**Delikt:** "---- Straftaten -insgesamt-"

**Tatverdächtigenbelastungszahlen (TVBZ) von Tatverdächtigen -insgesamt-**

| Jahr | Insgesamt (TVBZ) |       |         |       |        |         |         |       |
|------|------------------|-------|---------|-------|--------|---------|---------|-------|
|      | Berlin           | Hamb. | Frankf. | Köln  | Münch. | Stuttg. | Leipzig | Brem. |
|      | n                | n     | n       | n     | n      | n       | n       | n     |
|      | 1                | 2     | 3       | 4     | 5      | 6       | 7       | 8     |
| 1997 | 5.643            | 4.552 | 6.573   | 3.850 | 4.223  | 3.952   | *       | 4.096 |
| 1998 | 5.535            | 5.250 | 7.045   | 3.950 | 4.220  | 4.300   | *       | 3.975 |
| 1999 | 5.326            | 4.223 | 6.591   | 3.917 | 4.166  | 4.135   | *       | 3.965 |
| 2000 | 5.182            | 4.513 | 6.418   | 4.186 | 3.910  | 4.284   | *       | 4.136 |
| 2001 | 5.223            | 4.525 | 5.349   | 3.962 | 4.291  | 4.022   | *       | 4.105 |
| 2002 | 5.273            | 4.353 | 5.504   | 4.062 | 4.133  | 4.142   | *       | 4.257 |
| 2003 | 4.945            | 4.596 | 6.297   | 4.230 | 4.315  | 3.931   | 5.165   | 4.109 |
| 2004 | 4.639            | 4.652 | 6.740   | 4.085 | 4.360  | 4.983   | 4.396   | 4.345 |
| 2005 | 4.340            | 4.610 | 6.573   | 3.786 | 4.223  | 4.415   | 4.220   | 3.942 |
| 2006 | 4.333            | 4.666 | 6.545   | 4.160 | 4.156  | 4.454   | 4.156   | 3.931 |

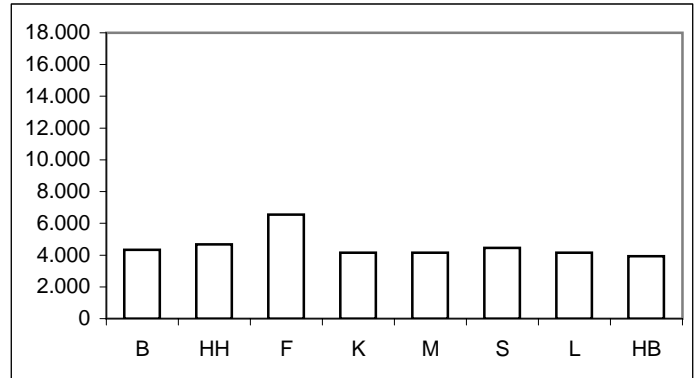

**Tatverdächtigenbelastungszahlen deutscher und nichtdeutscher Tatverdächtiger (TVBZ)**

| Jahr | Deutsche (TVBZ) |       |         |       |        |         |         |       | Jahr | Nichtdeutsche (TVBZ) |        |         |       |        |         |         |        |
|------|-----------------|-------|---------|-------|--------|---------|---------|-------|------|----------------------|--------|---------|-------|--------|---------|---------|--------|
|      | Berlin          | Hamb. | Frankf. | Köln  | Münch. | Stuttg. | Leipzig | Brem. |      | Berlin               | Hamb.  | Frankf. | Köln  | Münch. | Stuttg. | Leipzig | Brem.  |
|      | n               | n     | n       | n     | n      | n       | n       | n     |      | n                    | n      | n       | n     | n      | n       | n       | n      |
|      | 1               | 2     | 3       | 4     | 5      | 6       | 7       | 8     |      | 1                    | 2      | 3       | 4     | 5      | 6       | 7       | 8      |
| 1997 | 4.240           | 3.349 | 3.275   | 2.935 | 3.196  | 2.780   | *       | 3.202 | 1997 | 15.478               | 11.544 | 16.509  | 7.766 | 7.640  | 7.613   | *       | 10.633 |
| 1998 | 4.263           | 3.751 | 3.425   | 3.023 | 3.135  | 3.078   | *       | 3.169 | 1998 | 14.409               | 13.903 | 18.351  | 7.920 | 7.827  | 8.139   | *       | 9.794  |
| 1999 | 4.197           | 3.001 | 3.293   | 2.994 | 2.985  | 2.870   | *       | 3.092 | 1999 | 13.121               | 11.298 | 17.079  | 7.853 | 8.325  | 8.163   | *       | 10.474 |
| 2000 | 4.145           | 3.210 | 3.173   | 3.168 | 2.847  | 3.089   | *       | 3.261 | 2000 | 12.322               | 11.935 | 16.970  | 8.528 | 7.724  | 8.077   | *       | 10.757 |
| 2001 | 4.217           | 3.209 | 2.660   | 3.015 | 3.108  | 2.935   | *       | 3.232 | 2001 | 12.018               | 12.004 | 14.109  | 8.078 | 8.252  | 7.448   | *       | 10.597 |
| 2002 | 4.304           | 3.224 | 2.746   | 3.127 | 3.110  | 3.124   | *       | 3.341 | 2002 | 11.687               | 10.870 | 15.124  | 8.170 | 7.258  | 7.319   | *       | 10.851 |
| 2003 | 4.076           | 3.490 | 3.136   | 3.350 | 3.108  | 3.068   | 4.861   | 3.264 | 2003 | 10.610               | 11.006 | 17.392  | 8.174 | 8.101  | 6.616   | 9.679   | 9.986  |
| 2004 | 3.860           | 3.657 | 3.674   | 3.219 | 3.303  | 3.898   | 4.128   | 3.582 | 2004 | 9.619                | 10.464 | 17.635  | 8.095 | 7.583  | 8.383   | 8.209   | 9.515  |
| 2005 | 3.488           | 3.670 | 3.595   | 3.010 | 3.328  | 3.500   | 3.978   | 3.285 | 2005 | 9.619                | 10.276 | 17.376  | 7.440 | 6.936  | 7.306   | 7.841   | 8.374  |
| 2006 | 3.492           | 3.864 | 3.633   | 3.357 | 3.213  | 3.623   | 3.927   | 3.271 | 2006 | 9.390                | 9.091  | 16.522  | 8.018 | 6.986  | 7.073   | 7.515   | 8.325  |

**Deutsche (TVBZ) 2006**

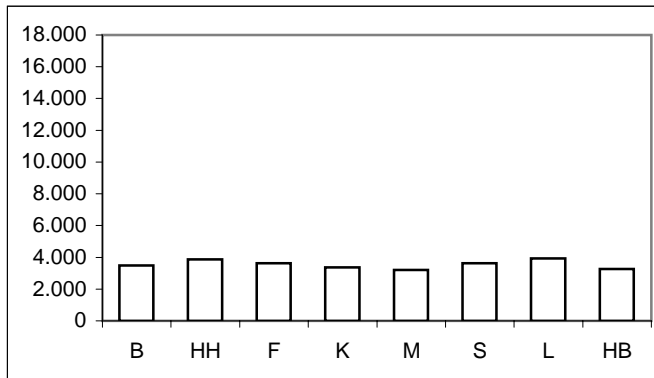

**Nichtdeutsche (TVBZ) 2006**

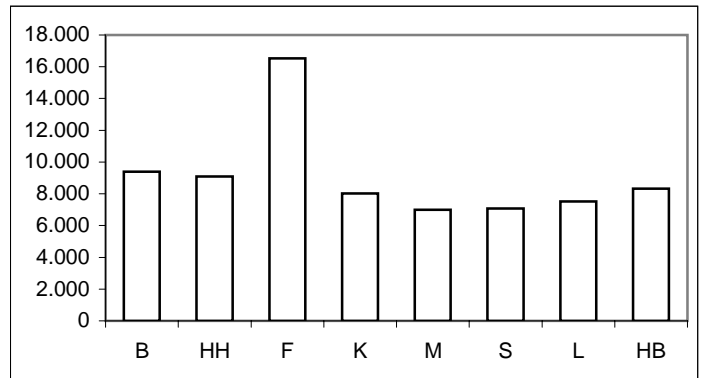

\* = Leipzig ab 2003 in den Städtevergleich aufgenommen.

## Städtevergleich 1997 bis 2006

**Delikt:** "---- Straftaten -insgesamt-"

**Tatverdächtigenbelastungszahlen deutscher und nichtdeutscher Tatverdächtiger (TVBZ), hier: Kinder nach Altersgruppen 2002 bis 2006 (Nichtdeutsche Tatverdächtige ohne Illegale, Touristen und Durchreisende)**

| Jahr | Berlin |              | Hamburg |              | Frankfurt/M. |              | Köln  |              | München |              | Stuttgart |              | Leipzig |              | Bremen |              | Kinder |
|------|--------|--------------|---------|--------------|--------------|--------------|-------|--------------|---------|--------------|-----------|--------------|---------|--------------|--------|--------------|--------|
|      | D      | ND o. Illeg. | D       | ND o. Illeg. | D            | ND o. Illeg. | D     | ND o. Illeg. | D       | ND o. Illeg. | D         | ND o. Illeg. | D       | ND o. Illeg. | D      | ND o. Illeg. |        |
|      | n      | n            | n       | n            | n            | n            | n     | n            | n       | n            | n         | n            | n       | n            | n      | n            |        |
|      | 1      | 2            | 3       | 4            | 5            | 6            | 7     | 8            | 9       | 10           | 11        | 12           | 13      | 14           | 15     | 16           |        |
| 2002 | 3.812  | 4.725        | 2.834   | 4.573        | 1.334        | 3.758        | 2.483 | 4.624        | 2.010   | 6.524        | 2.275     | 3.724        | 0       | 0            | 2.724  | 5.368        |        |
| 2003 | 3.695  | 5.233        | 3.147   | 5.288        | 4.140        | 3.800        | 2.560 | 4.855        | 2.327   | 3.694        | 2.303     | 3.550        | 4.738   | 3.051        | 2.920  | 5.272        |        |
| 2004 | 3.173  | 4.282        | 2.882   | 4.858        | 1.412        | 3.798        | 2.103 | 4.557        | 2.420   | 3.195        | 2.742     | 4.130        | 4.452   | 4.298        | 2.595  | 4.465        |        |
| 2005 | 2.857  | 4.861        | 2.778   | 4.975        | 1.739        | 3.807        | 1.972 | 3.748        | 2.257   | 3.747        | 2.279     | 3.715        | 3.306   | 3.349        | 2.424  | 3.889        |        |
| 2006 | 3.010  | 5.271        | 2.999   | 3.565        | 1.574        | 2.851        | 2.367 | 3.698        | 2.221   | 3.346        | 2.429     | 4.469        | 3.488   | 2.960        | 2.504  | 3.229        |        |

Deutsche Kinder (TVBZ)

2006

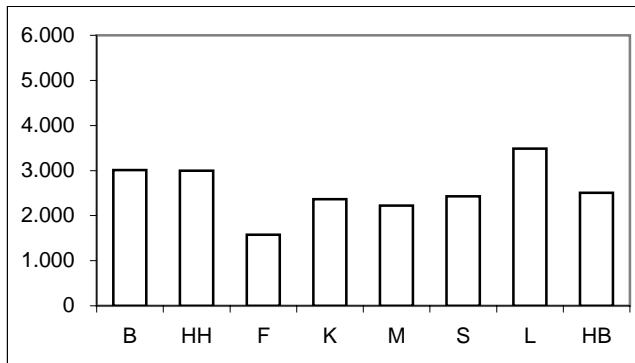

Nichtdeutsche Kinder (TVBZ)

2006

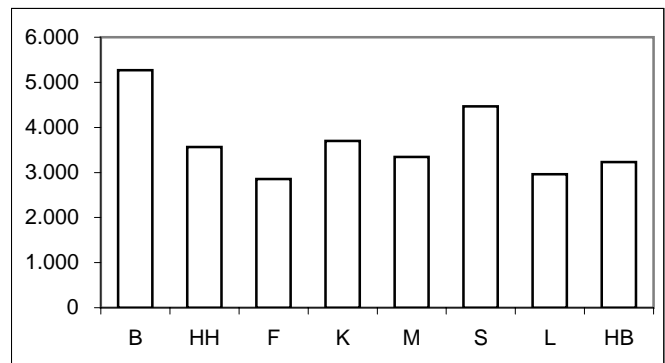

**Tatverdächtigenbelastungszahlen deutscher und nichtdeutscher Tatverdächtiger (TVBZ), hier: Jugendliche nach Altersgruppen 2002 bis 2006 (Nichtdeutsche Tatverdächtige ohne Illegale, Touristen und Durchreisende)**

| Jahr | Berlin |              | Hamburg |              | Frankfurt/M. |              | Köln   |              | München |              | Stuttgart |              | Leipzig |              | Bremen |              | Jugendliche |
|------|--------|--------------|---------|--------------|--------------|--------------|--------|--------------|---------|--------------|-----------|--------------|---------|--------------|--------|--------------|-------------|
|      | D      | ND o. Illeg. | D       | ND o. Illeg. | D            | ND o. Illeg. | D      | ND o. Illeg. | D       | ND o. Illeg. | D         | ND o. Illeg. | D       | ND o. Illeg. | D      | ND o. Illeg. |             |
|      | n      | n            | n       | n            | n            | n            | n      | n            | n       | n            | n         | n            | n       | n            | n      | n            |             |
|      | 1      | 2            | 3       | 4            | 5            | 6            | 7      | 8            | 9       | 10           | 11        | 12           | 13      | 14           | 15     | 16           |             |
| 2002 | 10.586 | 20.238       | 10.131  | 24.270       | 7.782        | 17.397       | 10.335 | 14.309       | 8.445   | 35.740       | 10.227    | 13.485       | 0       | 0            | 10.137 | 19.522       |             |
| 2003 | 9.768  | 18.829       | 11.007  | 21.796       | 7.749        | 18.401       | 10.928 | 13.968       | 10.727  | 13.660       | 9.101     | 11.774       | 12.334  | 14.446       | 10.213 | 20.133       |             |
| 2004 | 9.686  | 18.152       | 10.919  | 19.189       | 9.411        | 20.218       | 9.285  | 12.911       | 11.040  | 12.631       | 11.858    | 15.273       | 10.485  | 14.916       | 9.718  | 20.244       |             |
| 2005 | 9.055  | 19.546       | 10.871  | 17.397       | 9.300        | 19.843       | 8.850  | 12.711       | 10.090  | 11.065       | 10.171    | 13.550       | 9.318   | 16.109       | 9.421  | 18.348       |             |
| 2006 | 9.873  | 19.883       | 11.202  | 14.038       | 8.894        | 19.389       | 9.934  | 13.595       | 10.348  | 11.506       | 13.497    | 10.870       | 11.321  | 16.466       | 10.381 | 19.282       |             |

Deutsche Jugendliche (TVBZ)

2006

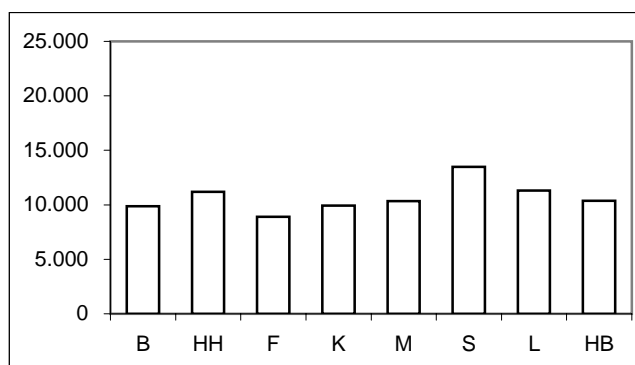

Nichtdeutsche Jugendliche (TVBZ)

2006

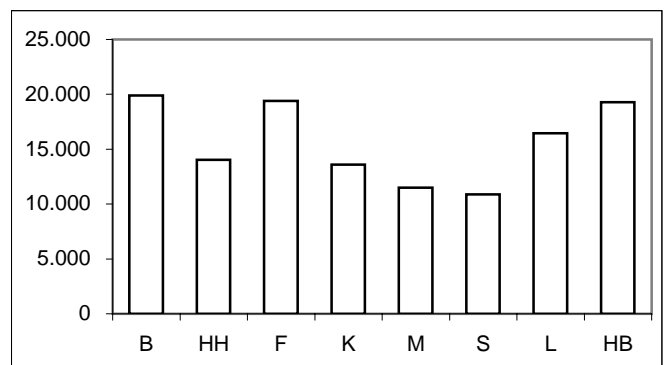

\* = Leipzig ab 2003 in den Städtevergleich aufgenommen.

## Städtevergleich 1997 bis 2006

**Delikt:** "---- Straftaten -insgesamt-"

**Tatverdächtigenbelastungszahlen deutscher und nichtdeutscher Tatverdächtiger (TVBZ), hier: Heranwachsende nach Altersgruppen 2002 bis 2006**  
(Nichtdeutsche Tatverdächtige ohne Illegale, Touristen und Durchreisende)

| Jahr | Berlin |              | Hamburg |              | Frankfurt/M. |              | Köln   |              | München |              | Stuttgart |              | Leipzig |              | Bremen |              | Heranwachsende |
|------|--------|--------------|---------|--------------|--------------|--------------|--------|--------------|---------|--------------|-----------|--------------|---------|--------------|--------|--------------|----------------|
|      | D      | ND o. Illeg. | D       | ND o. Illeg. | D            | ND o. Illeg. | D      | ND o. Illeg. | D       | ND o. Illeg. | D         | ND o. Illeg. | D       | ND o. Illeg. | D      | ND o. Illeg. |                |
|      | n      | n            | n       | n            | n            | n            | n      | n            | n       | n            | n         | n            | n       | n            | n      | n            |                |
|      | 1      | 2            | 3       | 4            | 5            | 6            | 7      | 8            | 9       | 10           | 11        | 12           | 13      | 14           | 13     | 14           |                |
| 2002 | 11.662 | 22.432       | 9.421   | 26.484       | 9.691        | 19.896       | 11.538 | 14.229       | 9.362   | 36.551       | 12.735    | 15.744       | 0       | 0            | 11.041 | 24.181       |                |
| 2003 | 10.648 | 20.575       | 11.284  | 20.691       | 11.056       | 21.631       | 11.625 | 14.677       | 12.074  | 14.050       | 12.961    | 15.278       | 15.722  | 16.367       | 10.722 | 20.000       |                |
| 2004 | 10.115 | 20.215       | 11.781  | 21.053       | 13.477       | 25.040       | 11.584 | 14.800       | 12.273  | 14.775       | 16.729    | 19.928       | 12.343  | 14.983       | 12.473 | 19.428       |                |
| 2005 | 9.200  | 20.927       | 12.029  | 20.347       | 12.773       | 26.284       | 10.702 | 14.258       | 13.585  | 12.179       | 14.008    | 18.190       | 11.280  | 13.596       | 11.122 | 20.537       |                |
| 2006 | 9.227  | 21.060       | 12.430  | 16.590       | 12.396       | 23.588       | 11.436 | 14.253       | 12.618  | 14.225       | 14.400    | 17.184       | 11.082  | 14.951       | 11.166 | 17.270       |                |

**Deutsche Heranwachsende (TVBZ) 2006**

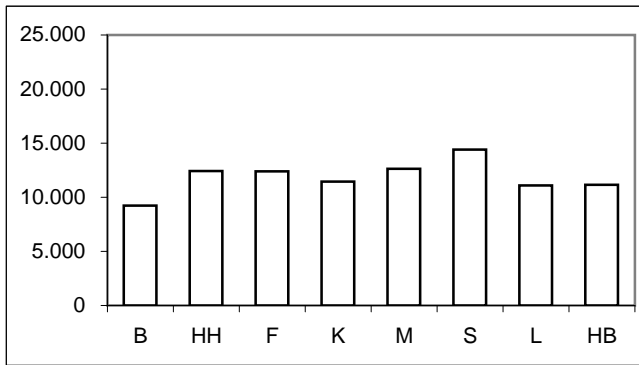

**Nichtdeutsche Heranwachsende (TVBZ) 2006**

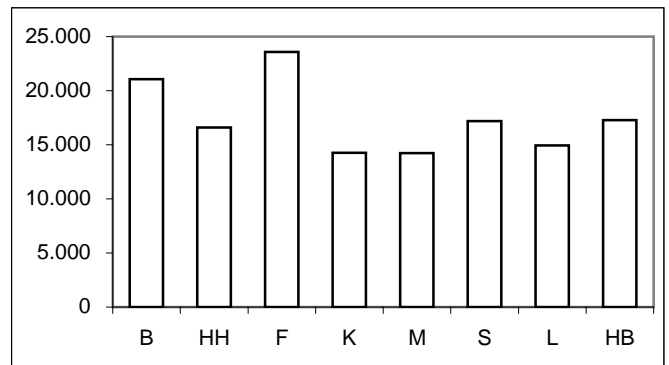

**Tatverdächtigenbelastungszahlen deutscher und nichtdeutscher Tatverdächtiger (TVBZ), hier: Erwachsene nach Altersgruppen 2002 bis 2006**  
(Nichtdeutsche Tatverdächtige ohne Illegale, Touristen und Durchreisende)

| Jahr | Berlin |              | Hamburg |              | Frankfurt/M. |              | Köln  |              | München |              | Stuttgart |              | Leipzig |              | Bremen |              | Erwachsene |
|------|--------|--------------|---------|--------------|--------------|--------------|-------|--------------|---------|--------------|-----------|--------------|---------|--------------|--------|--------------|------------|
|      | D      | ND o. Illeg. | D       | ND o. Illeg. | D            | ND o. Illeg. | D     | ND o. Illeg. | D       | ND o. Illeg. | D         | ND o. Illeg. | D       | ND o. Illeg. | D      | ND o. Illeg. |            |
|      | n      | n            | n       | n            | n            | n            | n     | n            | n       | n            | n         | n            | n       | n            | n      | n            |            |
|      | 1      | 2            | 3       | 4            | 5            | 6            | 7     | 8            | 9       | 10           | 11        | 12           | 13      | 14           | 13     | 14           |            |
| 2002 | 3.698  | 8.068        | 2.747   | 6.554        | 2.441        | 7.966        | 2.630 | 5.961        | 2.725   | 6.062        | 2.604     | 5.593        | 0       | 0            | 2.823  | 8.763        |            |
| 2003 | 3.529  | 7.521        | 2.937   | 7.186        | 2.681        | 8.484        | 2.842 | 6.024        | 2.645   | 5.548        | 2.568     | 5.145        | 3.977   | 7.143        | 2.724  | 8.247        |            |
| 2004 | 3.342  | 6.988        | 3.122   | 7.433        | 3.306        | 9.275        | 2.778 | 6.070        | 2.836   | 5.498        | 3.244     | 6.642        | 3.414   | 6.156        | 3.064  | 8.052        |            |
| 2005 | 3.014  | 7.058        | 3.122   | 7.849        | 3.213        | 9.461        | 2.581 | 5.788        | 2.866   | 5.173        | 2.958     | 5.886        | 3.418   | 6.199        | 2.779  | 7.316        |            |
| 2006 | 2.991  | 7.194        | 3.281   | 5.415        | 3.280        | 8.544        | 2.865 | 6.433        | 2.734   | 5.096        | 2.993     | 5.569        | 3.301   | 5.909        | 2.700  | 7.577        |            |

**Deutsche Erwachsene (TVBZ) 2006**

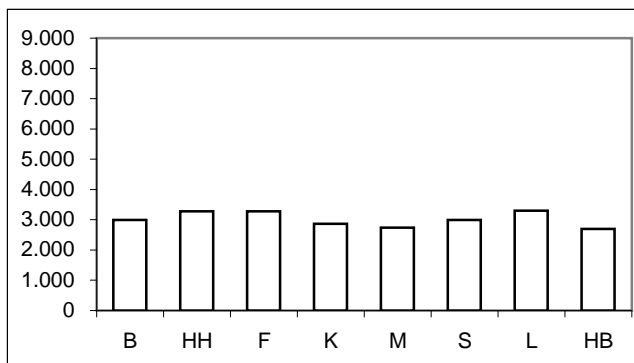

**Nichtdeutsche Erwachsene (TVBZ) 2006**

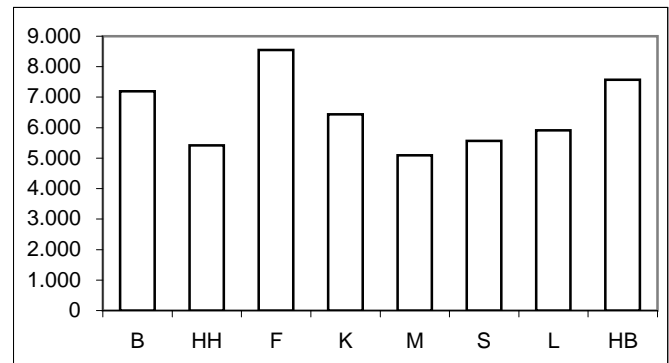

\* = Leipzig ab 2003 in den Städtevergleich aufgenommen.



**Städtevergleich 1997 bis 2006**

**Stadt:** Berlin

**Delikt:** "---- Straftaten -insgesamt-"

**Straftaten**

| Jahr | erfasste Fälle | Veränderung zum Vorjahr |      | Versuche (von Spalte 1) |     | aufgeklärte Fälle |      | Einwohner | Häufigkeitszahl |
|------|----------------|-------------------------|------|-------------------------|-----|-------------------|------|-----------|-----------------|
|      | n              | n                       | %    | n                       | %   | n                 | %    |           |                 |
|      | 1              | 2                       | 3    | 4                       | 5   | 6                 | 7    |           |                 |
| 1997 | 592.638        | -1.755                  | -0,3 | 42.410                  | 7,2 | 283.157           | 47,8 | 3.458.763 | 17.134          |
| 1998 | 586.528        | -6.110                  | -1,0 | 42.749                  | 7,3 | 289.766           | 49,4 | 3.425.759 | 17.121          |
| 1999 | 572.553        | -13.975                 | -2,4 | 40.535                  | 7,1 | 284.203           | 49,6 | 3.398.822 | 16.846          |
| 2000 | 556.998        | -15.555                 | -2,7 | 37.502                  | 6,7 | 276.706           | 49,7 | 3.386.667 | 16.447          |
| 2001 | 572.272        | 15.274                  | 2,7  | 36.786                  | 6,4 | 284.761           | 49,8 | 3.382.169 | 16.920          |
| 2002 | 584.020        | 11.748                  | 2,1  | 37.592                  | 6,4 | 297.963           | 51,0 | 3.388.434 | 17.236          |
| 2003 | 563.905        | -20.115                 | -3,4 | 38.386                  | 6,8 | 279.979           | 49,7 | 3.392.425 | 16.622          |
| 2004 | 539.667        | -24.238                 | -4,3 | 36.917                  | 6,8 | 261.738           | 48,5 | 3.388.477 | 15.927          |
| 2005 | 509.175        | -30.492                 | -5,7 | 30.778                  | 6,0 | 243.232           | 47,8 | 3.387.828 | 15.030          |
| 2006 | 496.797        | -12.378                 | -2,4 | 31.590                  | 6,4 | 249.338           | 50,2 | 3.395.189 | 14.632          |

**Tatverdächtige/Bevölkerung/Tatverdächtigenbelastungszahl 2002 bis 2006**

| Jahr | Tatverdächtige ** |         |        |                 | Bevölkerung ** |           |         | Tatverdächtigenbelastungszahl ** |        |        |                 | Anteil Sp. 3 an Sp. 1 |
|------|-------------------|---------|--------|-----------------|----------------|-----------|---------|----------------------------------|--------|--------|-----------------|-----------------------|
|      | insgesamt         | davon:  |        |                 | insgesamt      | davon:    |         | insgesamt                        | davon: |        |                 |                       |
|      |                   | D       | ND     | ND o. Illeg ... |                | D         | ND      |                                  | D      | ND     | ND o. Illeg ... |                       |
|      | n                 | n       | n      | n               | n              | n         | n       | n                                | n      | n      | n               |                       |
| 1    | 2                 | 3       | 4      | 5               | 6              | 7         | 8       | 9                                | 10     | 11     | 12              |                       |
| 2002 | 164.351           | 116.541 | 47.810 | 36.505          | 3.117.055      | 2.707.971 | 409.084 | 5.273                            | 4.304  | 11.687 | 8.924           | 29,1                  |
| 2003 | 153.944           | 109.993 | 43.951 | 34.642          | 3.113.101      | 2.698.841 | 414.260 | 4.945                            | 4.076  | 10.610 | 8.362           | 28,5                  |
| 2004 | 144.194           | 103.759 | 40.435 | 32.716          | 3.108.577      | 2.688.196 | 420.381 | 4.639                            | 3.860  | 9.619  | 7.782           | 28,0                  |
| 2005 | 135.153           | 93.539  | 41.614 | 34.406          | 3.114.194      | 2.681.556 | 432.638 | 4.340                            | 3.488  | 9.619  | 7.953           | 30,8                  |
| 2006 | 135.240           | 93.461  | 41.779 | 35.998          | 3.120.996      | 2.676.064 | 444.932 | 4.333                            | 3.492  | 9.390  | 8.091           | 30,9                  |

**Tatverdächtige (TV) und Tatverdächtigenbelastungszahlen (TVBZ) bei verschied. Altersgruppen 2002 bis 2006**

| Jahr | Kinder ***   |           |       |       |                 | Jugendliche  |           |           |        |        |
|------|--------------|-----------|-------|-------|-----------------|--------------|-----------|-----------|--------|--------|
|      | TV insgesamt | TVBZ      |       |       |                 | TV insgesamt | TVBZ      |           |        |        |
|      |              | insgesamt | D     | ND    | ND o. Illeg ... |              | insgesamt | insgesamt | D      | ND     |
|      | n            | n         | n     | n     | n               | n            | n         | n         | n      | n      |
| 1    | 2            | 3         | 4     | 5     | 6               | 7            | 8         | 9         | 10     |        |
| 2002 | 7.121        | 3.985     | 3.812 | 4.865 | 4.725           | 17.187       | 12.161    | 10.586    | 22.711 | 20.238 |
| 2003 | 6.667        | 3.975     | 3.695 | 5.356 | 5.233           | 15.992       | 11.312    | 9.768     | 21.223 | 18.829 |
| 2004 | 5.358        | 3.385     | 3.173 | 4.386 | 4.282           | 15.626       | 11.142    | 9.686     | 20.318 | 18.152 |
| 2005 | 4.975        | 3.231     | 2.857 | 4.999 | 4.861           | 14.732       | 10.899    | 9.055     | 21.972 | 19.546 |
| 2006 | 5.226        | 3.411     | 3.010 | 5.387 | 5.271           | 14.838       | 11.778    | 9.873     | 22.564 | 19.883 |

**Tatverdächtige (TV) und Tatverdächtigenbelastungszahlen (TVBZ) bei verschied. Altersgruppen 2002 bis 2006**

| Jahr | Heranwachsende |           |        |        |                 | Erwachsene   |           |           |        |       |
|------|----------------|-----------|--------|--------|-----------------|--------------|-----------|-----------|--------|-------|
|      | TV insgesamt   | TVBZ      |        |        |                 | TV insgesamt | TVBZ      |           |        |       |
|      |                | insgesamt | D      | ND     | ND o. Illeg ... |              | insgesamt | insgesamt | D      | ND    |
|      | n              | n         | n      | n      | n               | n            | n         | n         | n      | n     |
| 1    | 2              | 3         | 4      | 5      | 6               | 7            | 8         | 9         | 10     |       |
| 2002 | 16.084         | 14.205    | 11.662 | 30.063 | 22.432          | 123.959      | 4.619     | 3.698     | 10.850 | 8.068 |
| 2003 | 14.398         | 12.884    | 10.648 | 27.141 | 20.575          | 116.887      | 4.342     | 3.529     | 9.746  | 7.521 |
| 2004 | 13.463         | 12.231    | 10.115 | 25.964 | 20.215          | 109.747      | 4.065     | 3.342     | 8.780  | 6.988 |
| 2005 | 12.720         | 11.533    | 9.200  | 26.599 | 20.927          | 102.726      | 3.784     | 3.014     | 8.636  | 7.058 |
| 2006 | 12.765         | 11.419    | 9.227  | 25.505 | 21.060          | 102.411      | 3.751     | 2.991     | 8.382  | 7.194 |

**Hinweis:** \*\* = Tatverdächtige und Bevölkerung 8 Jahre und älter  
\*\*\* = Kinder, 8 bis unter 14 Jahre

**Städtevergleich 1997 bis 2006**

**Stadt:** Hamburg

**Delikt:** "---- Straftaten -insgesamt-"

**Straftaten**

| Jahr | erfasste Fälle |         | Veränderung zum Vorjahr |        | Versuche (von Spalte 1) |         | aufgeklärte Fälle |           | Einwohner | Häufigkeitszahl |
|------|----------------|---------|-------------------------|--------|-------------------------|---------|-------------------|-----------|-----------|-----------------|
|      | n              | n       | %                       | n      | %                       | n       | %                 |           |           |                 |
|      | 1              | 2       | 3                       | 4      | 5                       | 6       | 7                 |           |           |                 |
| 1997 | 297.534        | 25.337  | 9,3                     | 19.398 | 6,5                     | 147.951 | 49,7              | 1.707.986 | 17.420    |                 |
| 1998 | 283.842        | -13.692 | -4,6                    | 24.387 | 8,6                     | 134.745 | 47,5              | 1.704.731 | 16.650    |                 |
| 1999 | 281.214        | -2.628  | -0,9                    | 21.632 | 7,7                     | 132.665 | 47,2              | 1.700.089 | 16.541    |                 |
| 2000 | 284.272        | 3.058   | 1,1                     | 22.256 | 7,8                     | 123.424 | 43,4              | 1.704.735 | 16.675    |                 |
| 2001 | 318.528        | 34.256  | 12,1                    | 21.808 | 6,8                     | 148.015 | 46,5              | 1.715.392 | 18.569    |                 |
| 2002 | 269.121        | -49.407 | -15,5                   | 19.250 | 7,2                     | 115.093 | 42,8              | 1.726.363 | 15.589    |                 |
| 2003 | 271.393        | 2.272   | 0,8                     | 17.398 | 6,4                     | 118.494 | 43,7              | 1.728.806 | 15.698    |                 |
| 2004 | 261.268        | -10.125 | -3,7                    | 18.602 | 7,1                     | 116.454 | 44,6              | 1.734.083 | 15.067    |                 |
| 2005 | 244.807        | -16.461 | -6,3                    | 16.749 | 6,8                     | 113.089 | 46,2              | 1.734.830 | 14.111    |                 |
| 2006 | 236.547        | -8.260  | -3,4                    | 15.989 | 6,8                     | 111.213 | 47,0              | 1.743.627 | 13.566    |                 |

**Tatverdächtige/Bevölkerung/Tatverdächtigenbelastungszahl 2002 bis 2006**

| Jahr | Tatverdächtige ** |        |        |                 | Bevölkerung ** |           |         | Tatverdächtigenbelastungszahl ** |        |        |                 | Anteil Sp. 3 an Sp. 1 |
|------|-------------------|--------|--------|-----------------|----------------|-----------|---------|----------------------------------|--------|--------|-----------------|-----------------------|
|      | insgesamt         | davon: |        |                 | insgesamt      | davon:    |         | insgesamt                        | davon: |        |                 |                       |
|      |                   | D      | ND     | ND o. Illeg ... |                | D         | ND      |                                  | D      | ND     | ND o. Illeg ... |                       |
|      | n                 | n      | n      | n               | n              | n         | n       | n                                | n      | n      | n               |                       |
| 1    | 2                 | 3      | 4      | 5               | 6              | 7         | 8       | 9                                | 10     | 11     | 12              |                       |
| 2002 | 69.790            | 44.061 | 25.729 | 18.929          | 1.603.354      | 1.366.666 | 236.688 | 4.353                            | 3.224  | 10.870 | 7.997           | 36,9                  |
| 2003 | 73.824            | 47.809 | 26.015 | 19.827          | 1.606.314      | 1.369.933 | 236.381 | 4.596                            | 3.490  | 11.006 | 8.388           | 35,2                  |
| 2004 | 74.976            | 50.312 | 24.664 | 19.840          | 1.611.624      | 1.375.920 | 235.704 | 4.652                            | 3.657  | 10.464 | 8.417           | 32,9                  |
| 2005 | 74.384            | 50.788 | 23.596 | 19.839          | 1.613.453      | 1.383.834 | 229.619 | 4.610                            | 3.670  | 10.276 | 8.640           | 31,7                  |
| 2006 | 74.670            | 52.335 | 22.335 | 14.887          | 1.600.137      | 1.354.441 | 245.696 | 4.666                            | 3.864  | 9.091  | 6.059           | 29,9                  |

**Tatverdächtige (TV) und Tatverdächtigenbelastungszahlen (TVBZ) bei verschied. Altersgruppen 2002 bis 2006**

| Jahr | Kinder ***   |           |       |       |                 | Jugendliche  |           |        |        |                 |
|------|--------------|-----------|-------|-------|-----------------|--------------|-----------|--------|--------|-----------------|
|      | TV insgesamt | TVBZ      |       |       |                 | TV insgesamt | TVBZ      |        |        |                 |
|      |              | insgesamt | D     | ND    | ND o. Illeg ... |              | insgesamt | D      | ND     | ND o. Illeg ... |
|      | n            | n         | n     | n     | n               | n            | n         | n      | n      | n               |
| 1    | 2            | 3         | 4     | 5     | 6               | 7            | 8         | 9      | 10     |                 |
| 2002 | 3.032        | 3.223     | 2.834 | 4.793 | 4.573           | 8.301        | 13.791    | 10.131 | 28.189 | 24.270          |
| 2003 | 3.320        | 3.584     | 3.147 | 5.471 | 5.288           | 8.448        | 13.614    | 11.007 | 24.456 | 21.796          |
| 2004 | 2.981        | 3.271     | 2.882 | 5.055 | 4.858           | 8.084        | 12.825    | 10.919 | 21.032 | 19.189          |
| 2005 | 2.855        | 3.181     | 2.778 | 5.083 | 4.975           | 7.857        | 12.254    | 10.871 | 18.631 | 17.397          |
| 2006 | 2.945        | 3.336     | 2.999 | 4.989 | 3.565           | 7.984        | 12.623    | 11.202 | 19.888 | 14.038          |

**Tatverdächtige (TV) und Tatverdächtigenbelastungszahlen (TVBZ) bei verschied. Altersgruppen 2002 bis 2006**

| Jahr | Heranwachsende |           |        |        |                 | Erwachsene   |           |       |       |                 |
|------|----------------|-----------|--------|--------|-----------------|--------------|-----------|-------|-------|-----------------|
|      | TV insgesamt   | TVBZ      |        |        |                 | TV insgesamt | TVBZ      |       |       |                 |
|      |                | insgesamt | D      | ND     | ND o. Illeg ... |              | insgesamt | D     | ND    | ND o. Illeg ... |
|      | n              | n         | n      | n      | n               | n            | n         | n     | n     | n               |
| 1    | 2              | 3         | 4      | 5      | 6               | 7            | 8         | 9     | 10    |                 |
| 2002 | 7.066          | 13.646    | 9.421  | 36.261 | 26.484          | 51.391       | 3.678     | 2.747 | 9.329 | 6.554           |
| 2003 | 7.321          | 14.349    | 11.284 | 26.207 | 20.691          | 54.735       | 3.908     | 2.937 | 9.862 | 7.186           |
| 2004 | 7.369          | 14.488    | 11.781 | 25.751 | 21.053          | 56.542       | 4.020     | 3.122 | 9.513 | 7.433           |
| 2005 | 7.298          | 14.160    | 12.029 | 23.706 | 20.347          | 56.374       | 4.004     | 3.122 | 9.549 | 7.849           |
| 2006 | 7.367          | 14.325    | 12.430 | 23.678 | 16.590          | 56.374       | 4.035     | 3.281 | 8.256 | 5.415           |

**Hinweis:** \*\* = Tatverdächtige und Bevölkerung 8 Jahre und älter  
\*\*\* = Kinder, 8 bis unter 14 Jahre

**Städtevergleich 1997 bis 2006**

**Stadt:** Frankfurt/M.

**Delikt:** "---- Straftaten -insgesamt-"

**Straftaten**

| Jahr | erfasste Fälle |         | Veränderung zum Vorjahr |        | Versuche (von Spalte 1) |        | aufgeklärte Fälle |         | Einwohner | Häufigkeitszahl |
|------|----------------|---------|-------------------------|--------|-------------------------|--------|-------------------|---------|-----------|-----------------|
|      | n              | n       | %                       | n      | %                       | n      | %                 |         |           |                 |
|      | 1              | 2       | 3                       | 4      | 5                       | 6      | 7                 |         |           |                 |
| 1997 | 125.537        | -1.888  | -1,5                    | 10.573 | 8,4                     | 57.701 | 46,0              | 647.304 | 19.394    |                 |
| 1998 | 123.083        | -2.454  | -2,0                    | 8.969  | 7,3                     | 64.204 | 52,2              | 643.469 | 19.128    |                 |
| 1999 | 113.040        | -10.043 | -8,2                    | 8.514  | 7,5                     | 55.454 | 49,1              | 643.857 | 17.557    |                 |
| 2000 | 104.094        | -8.946  | -7,9                    | 6.979  | 6,7                     | 54.885 | 52,7              | 643.821 | 16.168    |                 |
| 2001 | 97.089         | -7.005  | -6,7                    | 6.154  | 6,3                     | 49.211 | 50,7              | 646.550 | 15.016    |                 |
| 2002 | 99.864         | 2.775   | 2,9                     | 6.163  | 6,2                     | 48.261 | 48,3              | 641.076 | 15.578    |                 |
| 2003 | 111.875        | 12.011  | 12,0                    | 6.377  | 5,7                     | 54.884 | 49,1              | 643.726 | 17.379    |                 |
| 2004 | 118.120        | 6.245   | 5,6                     | 7.327  | 6,2                     | 63.662 | 53,9              | 643.432 | 18.358    |                 |
| 2005 | 113.657        | -4.463  | -3,8                    | 6.783  | 6,0                     | 65.022 | 57,2              | 646.889 | 17.570    |                 |
| 2006 | 106.769        | -6.888  | -6,1                    | 6.649  | 6,2                     | 61.077 | 57,2              | 651.899 | 16.378    |                 |

**Tatverdächtige/Bevölkerung/Tatverdächtigenbelastungszahl 2002 bis 2006**

| Jahr | Tatverdächtige ** |        |        |                 | Bevölkerung ** |         |         | Tatverdächtigenbelastungszahl ** |        |        |                 | Anteil Sp. 3 an Sp. 1 |
|------|-------------------|--------|--------|-----------------|----------------|---------|---------|----------------------------------|--------|--------|-----------------|-----------------------|
|      | insgesamt         | davon: |        |                 | insgesamt      | davon:  |         | insgesamt                        | davon: |        |                 |                       |
|      |                   | D      | ND     | ND o. Illeg ... |                | D       | ND      |                                  | D      | ND     | ND o. Illeg ... |                       |
|      | n                 | n      | n      | n               | n              | n       | n       | n                                | n      | n      | n               |                       |
| 1    | 2                 | 3      | 4      | 5               | 6              | 7       | 8       | 9                                | 10     | 11     | 12              |                       |
| 2002 | 32.813            | 12.722 | 20.091 | 11.450          | 596.146        | 463.303 | 132.843 | 5.504                            | 2.746  | 15.124 | 8.619           | 61,2                  |
| 2003 | 37.677            | 14.601 | 23.076 | 12.148          | 598.334        | 465.654 | 132.680 | 6.297                            | 3.136  | 17.392 | 9.156           | 61,2                  |
| 2004 | 40.258            | 17.124 | 23.134 | 13.150          | 597.295        | 466.115 | 131.180 | 6.740                            | 3.674  | 17.635 | 10.024          | 57,5                  |
| 2005 | 39.434            | 16.908 | 22.526 | 13.194          | 599.931        | 470.293 | 129.638 | 6.573                            | 3.595  | 17.376 | 10.178          | 57,1                  |
| 2006 | 39.552            | 16.993 | 22.559 | 12.485          | 604.294        | 467.758 | 136.536 | 6.545                            | 3.633  | 16.522 | 9.144           | 57,0                  |

**Tatverdächtige (TV) und Tatverdächtigenbelastungszahlen (TVBZ) bei verschied. Altersgruppen 2002 bis 2006**

| Jahr | Kinder ***   |           |       |       |                 | Jugendliche  |           |       |        |                 |
|------|--------------|-----------|-------|-------|-----------------|--------------|-----------|-------|--------|-----------------|
|      | TV insgesamt | TVBZ      |       |       |                 | TV insgesamt | TVBZ      |       |        |                 |
|      |              | insgesamt | D     | ND    | ND o. Illeg ... |              | insgesamt | D     | ND     | ND o. Illeg ... |
|      | n            | n         | n     | n     | n               | n            | n         | n     | n      | n               |
| 1    | 2            | 3         | 4     | 5     | 6               | 7            | 8         | 9     | 10     |                 |
| 2002 | 620          | 1.990     | 1.334 | 3.896 | 3.758           | 2.440        | 11.991    | 7.782 | 22.742 | 17.397          |
| 2003 | 1.273        | 4.105     | 4.140 | 3.998 | 3.800           | 2.568        | 12.490    | 7.749 | 25.031 | 18.401          |
| 2004 | 620          | 2.017     | 1.412 | 3.933 | 3.798           | 2.870        | 13.714    | 9.411 | 25.782 | 20.218          |
| 2005 | 714          | 2.335     | 1.739 | 4.199 | 3.807           | 2.835        | 13.373    | 9.300 | 25.838 | 19.843          |
| 2006 | 599          | 1.950     | 1.574 | 3.057 | 2.851           | 2.692        | 12.740    | 8.894 | 25.120 | 19.389          |

**Tatverdächtige (TV) und Tatverdächtigenbelastungszahlen (TVBZ) bei verschied. Altersgruppen 2002 bis 2006**

| Jahr | Heranwachsende |           |        |        |                 | Erwachsene   |           |       |        |                 |
|------|----------------|-----------|--------|--------|-----------------|--------------|-----------|-------|--------|-----------------|
|      | TV insgesamt   | TVBZ      |        |        |                 | TV insgesamt | TVBZ      |       |        |                 |
|      |                | insgesamt | D      | ND     | ND o. Illeg ... |              | insgesamt | D     | ND     | ND o. Illeg ... |
|      | n              | n         | n      | n      | n               | n            | n         | n     | n      | n               |
| 1    | 2              | 3         | 4      | 5      | 6               | 7            | 8         | 9     | 10     |                 |
| 2002 | 2.918          | 16.405    | 9.691  | 31.175 | 19.896          | 26.835       | 5.093     | 2.441 | 14.743 | 7.966           |
| 2003 | 3.229          | 18.569    | 11.056 | 36.064 | 21.631          | 30.607       | 5.782     | 2.681 | 17.050 | 8.484           |
| 2004 | 3.570          | 21.116    | 13.477 | 39.429 | 25.040          | 33.198       | 6.279     | 3.306 | 17.174 | 9.275           |
| 2005 | 3.468          | 20.434    | 12.773 | 39.916 | 26.284          | 32.417       | 6.103     | 3.213 | 16.890 | 9.461           |
| 2006 | 3.248          | 18.816    | 12.396 | 35.571 | 23.588          | 33.013       | 6.169     | 3.280 | 16.276 | 8.544           |

**Hinweis:** \*\* = Tatverdächtige und Bevölkerung 8 Jahre und älter  
\*\*\* = Kinder, 8 bis unter 14 Jahre

# Städtevergleich 1997 bis 2006

**Stadt:** Köln

**Delikt:** "---- Straftaten -insgesamt-"

## Straftaten

| Jahr | erfasste Fälle |         | Veränderung zum Vorjahr |        | Versuche (von Spalte 1) |        | aufgeklärte Fälle |         | Einwohner | Häufigkeitszahl |
|------|----------------|---------|-------------------------|--------|-------------------------|--------|-------------------|---------|-----------|-----------------|
|      | n              | n       | %                       | n      | %                       | n      | %                 |         |           |                 |
|      | 1              | 2       | 3                       | 4      | 5                       | 6      | 7                 |         |           |                 |
| 1997 | 119.210        | -15.205 | -11,3                   | 8.921  | 7,5                     | 50.204 | 42,1              | 964.346 | 12.362    |                 |
| 1998 | 114.481        | -4.729  | -4,0                    | 9.423  | 8,2                     | 50.547 | 44,2              | 964.311 | 11.872    |                 |
| 1999 | 119.248        | 4.767   | 4,2                     | 8.496  | 7,1                     | 57.330 | 48,1              | 962.580 | 12.388    |                 |
| 2000 | 118.714        | -534    | -0,4                    | 9.247  | 7,8                     | 49.624 | 41,8              | 962.507 | 12.334    |                 |
| 2001 | 120.299        | 1.585   | 1,3                     | 9.407  | 7,8                     | 47.316 | 39,3              | 962.884 | 12.494    |                 |
| 2002 | 132.318        | 12.019  | 10,0                    | 10.878 | 8,2                     | 49.521 | 37,4              | 967.940 | 13.670    |                 |
| 2003 | 137.549        | 5.231   | 4,0                     | 10.182 | 7,4                     | 51.582 | 37,5              | 968.639 | 14.200    |                 |
| 2004 | 138.195        | 646     | 0,5                     | 9.619  | 7,0                     | 48.150 | 34,8              | 965.954 | 14.307    |                 |
| 2005 | 131.830        | -6.365  | -4,6                    | 7.200  | 5,5                     | 47.399 | 36,0              | 969.709 | 13.595    |                 |
| 2006 | 137.576        | 5.746   | 4,4                     | 7.968  | 5,8                     | 54.209 | 39,4              | 983.347 | 13.991    |                 |

## Tatverdächtige/Bevölkerung/Tatverdächtigenbelastungszahl 2002 bis 2006

| Jahr | Tatverdächtige ** |        |        |                 | Bevölkerung ** |         |         | Tatverdächtigenbelastungszahl ** |        |       |                 | Anteil Sp. 3 an Sp. 1 |
|------|-------------------|--------|--------|-----------------|----------------|---------|---------|----------------------------------|--------|-------|-----------------|-----------------------|
|      | insgesamt         | davon: |        |                 | insgesamt      | davon:  |         | insgesamt                        | davon: |       |                 |                       |
|      |                   | D      | ND     | ND o. Illeg ... |                | D       | ND      |                                  | D      | ND    | ND o. Illeg ... |                       |
|      | n                 | n      | n      | n               | n              | n       | n       | n                                | n      | n     | n               |                       |
| 1    | 2                 | 3      | 4      | 5               | 6              | 7       | 8       | 9                                | 10     | 11    | 12              |                       |
| 2002 | 36.339            | 22.781 | 13.558 | 11.055          | 894.562        | 728.611 | 165.951 | 4.062                            | 3.127  | 8.170 | 6.662           | 37,3                  |
| 2003 | 37.898            | 24.540 | 13.358 | 10.997          | 895.967        | 732.550 | 163.417 | 4.230                            | 3.350  | 8.174 | 6.729           | 35,2                  |
| 2004 | 36.515            | 23.662 | 12.853 | 10.648          | 893.951        | 735.168 | 158.783 | 4.085                            | 3.219  | 8.095 | 6.706           | 35,2                  |
| 2005 | 34.025            | 22.315 | 11.710 | 10.027          | 898.681        | 741.287 | 157.394 | 3.786                            | 3.010  | 7.440 | 6.371           | 34,4                  |
| 2006 | 37.993            | 25.373 | 12.620 | 10.918          | 913.297        | 755.903 | 157.394 | 4.160                            | 3.357  | 8.018 | 6.937           | 33,2                  |

## Tatverdächtige (TV) und Tatverdächtigenbelastungszahlen (TVBZ) bei verschied. Altersgruppen 2002 bis 2006

| Jahr | Kinder ***   |           |       |       |                 | Jugendliche  |           |        |        |                 |
|------|--------------|-----------|-------|-------|-----------------|--------------|-----------|--------|--------|-----------------|
|      | TV insgesamt | TVBZ      |       |       |                 | TV insgesamt | TVBZ      |        |        |                 |
|      |              | insgesamt | D     | ND    | ND o. Illeg ... |              | insgesamt | D      | ND     | ND o. Illeg ... |
|      | n            | n         | n     | n     | n               | n            | n         | n      | n      | n               |
| 1    | 2            | 3         | 4     | 5     | 6               | 7            | 8         | 9      | 10     |                 |
| 2002 | 1.666        | 3.029     | 2.483 | 4.668 | 4.624           | 3.952        | 11.738    | 10.335 | 15.818 | 14.309          |
| 2003 | 1.704        | 3.138     | 2.560 | 4.970 | 4.855           | 4.180        | 11.985    | 10.928 | 15.179 | 13.968          |
| 2004 | 1.441        | 2.709     | 2.103 | 4.728 | 4.557           | 3.809        | 10.559    | 9.285  | 14.515 | 12.911          |
| 2005 | 1.257        | 2.403     | 1.972 | 3.865 | 3.748           | 3.709        | 10.079    | 8.850  | 14.074 | 12.711          |
| 2006 | 1.402        | 2.711     | 2.367 | 3.867 | 3.698           | 4.087        | 11.059    | 9.934  | 14.911 | 13.595          |

## Tatverdächtige (TV) und Tatverdächtigenbelastungszahlen (TVBZ) bei verschied. Altersgruppen 2002 bis 2006

| Jahr | Heranwachsende |           |        |        |                 | Erwachsene   |           |       |       |                 |
|------|----------------|-----------|--------|--------|-----------------|--------------|-----------|-------|-------|-----------------|
|      | TV insgesamt   | TVBZ      |        |        |                 | TV insgesamt | TVBZ      |       |       |                 |
|      |                | insgesamt | D      | ND     | ND o. Illeg ... |              | insgesamt | D     | ND    | ND o. Illeg ... |
|      | n              | n         | n      | n      | n               | n            | n         | n     | n     | n               |
| 1    | 2              | 3         | 4      | 5      | 6               | 7            | 8         | 9     | 10    |                 |
| 2002 | 3.570          | 13.118    | 11.538 | 17.212 | 14.229          | 27.151       | 3.487     | 2.630 | 7.535 | 5.961           |
| 2003 | 3.555          | 13.307    | 11.625 | 17.935 | 14.677          | 28.459       | 3.648     | 2.842 | 7.517 | 6.024           |
| 2004 | 3.488          | 13.127    | 11.584 | 17.607 | 14.800          | 27.777       | 3.570     | 2.778 | 7.485 | 6.070           |
| 2005 | 3.324          | 12.244    | 10.702 | 17.019 | 14.258          | 25.735       | 3.289     | 2.581 | 6.839 | 5.788           |
| 2006 | 3.642          | 12.682    | 11.436 | 16.833 | 14.253          | 28.862       | 3.626     | 2.865 | 7.506 | 6.433           |

**Hinweis:** \*\* = Tatverdächtige und Bevölkerung 8 Jahre und älter  
\*\*\* = Kinder, 8 bis unter 14 Jahre

## Städtevergleich 1997 bis 2006

**Stadt:** München

**Delikt:** "---- Straftaten -insgesamt-"

### Straftaten

| Jahr | erfasste Fälle |        | Veränderung zum Vorjahr |       | Versuche (von Spalte 1) |        | aufgeklärte Fälle |           | Einwohner | Häufigkeitszahl |
|------|----------------|--------|-------------------------|-------|-------------------------|--------|-------------------|-----------|-----------|-----------------|
|      | n              | n      | %                       | n     | %                       | n      | %                 |           |           |                 |
|      | 1              | 2      | 3                       | 4     | 5                       | 6      | 7                 |           |           |                 |
| 1997 | 116.270        | 1.773  | 1,5                     | 6.219 | 5,3                     | 68.148 | 58,6              | 1.225.809 | 9.485     |                 |
| 1998 | 111.133        | -5.137 | -4,4                    | 6.234 | 5,6                     | 65.659 | 59,1              | 1.205.923 | 9.216     |                 |
| 1999 | 109.525        | -1.608 | -1,4                    | 5.783 | 5,3                     | 64.543 | 58,9              | 1.188.897 | 9.212     |                 |
| 2000 | 110.650        | 1.125  | 1,0                     | 5.788 | 5,2                     | 64.244 | 58,1              | 1.194.560 | 9.263     |                 |
| 2001 | 116.902        | 6.252  | 5,7                     | 6.165 | 5,3                     | 67.484 | 57,7              | 1.210.223 | 9.660     |                 |
| 2002 | 112.059        | -4.843 | -4,1                    | 5.709 | 5,1                     | 64.633 | 57,7              | 1.227.958 | 9.126     |                 |
| 2003 | 113.354        | 1.295  | 1,2                     | 5.703 | 5,0                     | 66.234 | 58,4              | 1.234.692 | 9.181     |                 |
| 2004 | 113.434        | 80     | 0,1                     | 5.509 | 4,9                     | 68.308 | 60,2              | 1.247.873 | 9.090     |                 |
| 2005 | 108.675        | -4.759 | -4,2                    | 5.506 | 5,1                     | 65.609 | 60,4              | 1.249.176 | 8.700     |                 |
| 2006 | 111.622        | 2.947  | 2,7                     | 5.931 | 5,3                     | 64.989 | 58,2              | 1.259.677 | 8.861     |                 |

### Tatverdächtige/Bevölkerung/Tatverdächtigenbelastungszahl 2002 bis 2006

| Jahr | Tatverdächtige ** |        |        |                 | Bevölkerung ** |         |         | Tatverdächtigenbelastungszahl ** |        |       |                 | Anteil Sp. 3 an Sp. 1 |
|------|-------------------|--------|--------|-----------------|----------------|---------|---------|----------------------------------|--------|-------|-----------------|-----------------------|
|      | insgesamt         | davon: |        |                 | insgesamt      | davon:  |         | insgesamt                        | davon: |       |                 |                       |
|      |                   | D      | ND     | ND o. Illeg ... |                | D       | ND      |                                  | D      | ND    | ND o. Illeg ... |                       |
|      | n                 | n      | n      | n               | n              | n       | n       | n                                | n      | n     | n               |                       |
| 1    | 2                 | 3      | 4      | 5               | 6              | 7       | 8       | 9                                | 10     | 11    | 12              |                       |
| 2002 | 47.163            | 26.736 | 20.427 | 15.667          | 1.141.085      | 859.663 | 281.422 | 4.133                            | 3.110  | 7.258 | 5.567           | 43,3                  |
| 2003 | 49.480            | 27.023 | 22.457 | 17.061          | 1.146.683      | 869.464 | 277.219 | 4.315                            | 3.108  | 8.101 | 6.154           | 45,4                  |
| 2004 | 50.518            | 28.812 | 21.706 | 17.325          | 1.158.565      | 872.336 | 286.229 | 4.360                            | 3.303  | 7.583 | 6.053           | 43,0                  |
| 2005 | 48.577            | 28.783 | 19.794 | 16.110          | 1.150.383      | 864.994 | 285.389 | 4.223                            | 3.328  | 6.936 | 5.645           | 40,7                  |
| 2006 | 48.575            | 28.160 | 20.415 | 16.384          | 1.168.803      | 876.573 | 292.230 | 4.156                            | 3.213  | 6.986 | 5.607           | 42,0                  |

### Tatverdächtige (TV) und Tatverdächtigenbelastungszahlen (TVBZ) bei verschied. Altersgruppen 2002 bis 2006

| Jahr | Kinder ***   |           |       |       |                 | Jugendliche  |           |        |        |                 |
|------|--------------|-----------|-------|-------|-----------------|--------------|-----------|--------|--------|-----------------|
|      | TV insgesamt | TVBZ      |       |       |                 | TV insgesamt | TVBZ      |        |        |                 |
|      |              | insgesamt | D     | ND    | ND o. Illeg ... |              | insgesamt | D      | ND     | ND o. Illeg ... |
|      | n            | n         | n     | n     | n               | n            | n         | n      | n      | n               |
| 1    | 2            | 3         | 4     | 5     | 6               | 7            | 8         | 9      | 10     |                 |
| 2002 | 1.554        | 2.640     | 2.010 | 6.524 | 6.037           | 4.543        | 12.381    | 8.445  | 35.740 | 29.768          |
| 2003 | 1.613        | 2.768     | 2.327 | 3.931 | 3.694           | 4.756        | 12.592    | 10.727 | 16.571 | 13.660          |
| 2004 | 1.560        | 2.686     | 2.420 | 3.398 | 3.195           | 4.712        | 12.037    | 11.040 | 14.157 | 12.631          |
| 2005 | 1.569        | 2.708     | 2.257 | 3.940 | 3.747           | 4.397        | 10.939    | 10.090 | 12.880 | 11.065          |
| 2006 | 1.501        | 2.575     | 2.221 | 3.537 | 3.346           | 4.567        | 11.223    | 10.348 | 13.310 | 11.506          |

### Tatverdächtige (TV) und Tatverdächtigenbelastungszahlen (TVBZ) bei verschied. Altersgruppen 2002 bis 2006

| Jahr | Heranwachsende |           |        |        |                 | Erwachsene   |           |       |       |                 |
|------|----------------|-----------|--------|--------|-----------------|--------------|-----------|-------|-------|-----------------|
|      | TV insgesamt   | TVBZ      |        |        |                 | TV insgesamt | TVBZ      |       |       |                 |
|      |                | insgesamt | D      | ND     | ND o. Illeg ... |              | insgesamt | D     | ND    | ND o. Illeg ... |
|      | n              | n         | n      | n      | n               | n            | n         | n     | n     |                 |
| 1    | 2              | 3         | 4      | 5      | 6               | 7            | 8         | 9     | 10    |                 |
| 2002 | 4.754          | 13.973    | 9.362  | 36.551 | 27.123          | 36.312       | 3.590     | 2.725 | 6.062 | 4.589           |
| 2003 | 4.834          | 14.273    | 12.074 | 18.400 | 14.050          | 38.277       | 3.765     | 2.645 | 7.441 | 5.548           |
| 2004 | 4.833          | 14.514    | 12.273 | 18.819 | 14.775          | 39.413       | 3.834     | 2.836 | 6.998 | 5.498           |
| 2005 | 4.745          | 14.419    | 13.585 | 15.851 | 12.179          | 37.866       | 3.715     | 2.866 | 6.389 | 5.173           |
| 2006 | 4.869          | 14.546    | 12.618 | 18.539 | 14.225          | 37.638       | 3.632     | 2.734 | 6.403 | 5.096           |

**Hinweis:** \*\* = Tatverdächtige und Bevölkerung 8 Jahre und älter  
\*\*\* = Kinder, 8 bis unter 14 Jahre

# Städtevergleich 1997 bis 2006

**Stadt:** Stuttgart

**Delikt:** "---- Straftaten -insgesamt-"

## Straftaten

| Jahr | erfasste Fälle |        | Veränderung zum Vorjahr |       | Versuche (von Spalte 1) |        | aufgeklärte Fälle |         | Einwohner | Häufigkeitszahl |
|------|----------------|--------|-------------------------|-------|-------------------------|--------|-------------------|---------|-----------|-----------------|
|      | n              | n      | %                       | n     | %                       | n      | %                 |         |           |                 |
|      | 1              | 2      | 3                       | 4     | 5                       | 6      | 7                 |         |           |                 |
| 1997 | 60.594         | 5.426  | 9,8                     | 4.185 | 6,9                     | 35.037 | 57,8              | 585.540 | 10.348    |                 |
| 1998 | 60.213         | -381   | -0,6                    | 4.015 | 6,7                     | 35.745 | 59,4              | 585.274 | 10.288    |                 |
| 1999 | 56.075         | -4.138 | -6,9                    | 3.805 | 6,8                     | 33.925 | 60,5              | 581.961 | 9.636     |                 |
| 2000 | 53.077         | -2.998 | -5,3                    | 3.450 | 6,5                     | 33.315 | 62,8              | 582.443 | 9.113     |                 |
| 2001 | 50.286         | -2.791 | -5,3                    | 3.250 | 6,5                     | 29.907 | 59,5              | 583.874 | 8.612     |                 |
| 2002 | 51.744         | 1.458  | 2,9                     | 2.957 | 5,7                     | 31.565 | 61,0              | 587.152 | 8.813     |                 |
| 2003 | 50.227         | -1.517 | -2,9                    | 2.843 | 5,7                     | 30.299 | 60,3              | 588.477 | 8.535     |                 |
| 2004 | 62.071         | 11.844 | 23,6                    | 3.801 | 6,1                     | 40.777 | 65,7              | 589.161 | 10.535    |                 |
| 2005 | 54.191         | -7.880 | -12,7                   | 3.177 | 5,9                     | 33.377 | 61,6              | 590.657 | 9.175     |                 |
| 2006 | 55.042         | 851    | 1,6                     | 3.089 | 5,6                     | 34.538 | 62,7              | 592.569 | 9.289     |                 |

## Tatverdächtige/Bevölkerung/Tatverdächtigenbelastungszahl 2002 bis 2006

| Jahr | Tatverdächtige ** |        |        |                 | Bevölkerung ** |         |         | Tatverdächtigenbelastungszahl ** |        |       |                 | Anteil Sp. 3 an Sp. 1 |
|------|-------------------|--------|--------|-----------------|----------------|---------|---------|----------------------------------|--------|-------|-----------------|-----------------------|
|      | insgesamt         | davon: |        |                 | insgesamt      | davon:  |         | insgesamt                        | davon: |       |                 |                       |
|      |                   | D      | ND     | ND o. Illeg ... |                | D       | ND      |                                  | D      | ND    | ND o. Illeg ... |                       |
|      | n                 | n      | n      | n               | n              | n       | n       | n                                | n      | n     | n               |                       |
| 1    | 2                 | 3      | 4      | 5               | 6              | 7       | 8       | 9                                | 10     | 11    | 12              |                       |
| 2002 | 22.611            | 12.911 | 9.700  | 8.286           | 545.887        | 413.350 | 132.537 | 4.142                            | 3.124  | 7.319 | 6.252           | 42,9                  |
| 2003 | 21.519            | 12.714 | 8.805  | 7.652           | 547.451        | 414.365 | 133.086 | 3.931                            | 3.068  | 6.616 | 5.750           | 40,9                  |
| 2004 | 27.319            | 16.196 | 11.123 | 9.788           | 548.237        | 415.548 | 132.689 | 4.983                            | 3.898  | 8.383 | 7.377           | 40,7                  |
| 2005 | 24.282            | 14.620 | 9.662  | 8.638           | 549.987        | 417.746 | 132.241 | 4.415                            | 3.500  | 7.306 | 6.532           | 39,8                  |
| 2006 | 24.602            | 15.191 | 9.411  | 8.290           | 552.335        | 419.277 | 133.058 | 4.454                            | 3.623  | 7.073 | 6.230           | 38,3                  |

## Tatverdächtige (TV) und Tatverdächtigenbelastungszahlen (TVBZ) bei verschied. Altersgruppen 2002 bis 2006

| Jahr | Kinder ***   |           |       |       |                 | Jugendliche  |           |        |        |                 |
|------|--------------|-----------|-------|-------|-----------------|--------------|-----------|--------|--------|-----------------|
|      | TV insgesamt | TVBZ      |       |       |                 | TV insgesamt | TVBZ      |        |        |                 |
|      |              | insgesamt | D     | ND    | ND o. Illeg ... |              | insgesamt | D      | ND     | ND o. Illeg ... |
|      | n            | n         | n     | n     | n               | n            | n         | n      | n      | n               |
| 1    | 2            | 3         | 4     | 5     | 6               | 7            | 8         | 9      | 10     |                 |
| 2002 | 835          | 2.721     | 2.275 | 3.814 | 3.724           | 2.221        | 11.454    | 10.227 | 14.245 | 13.485          |
| 2003 | 809          | 2.670     | 2.303 | 3.609 | 3.550           | 2.023        | 10.109    | 9.101  | 12.436 | 11.774          |
| 2004 | 941          | 3.140     | 2.742 | 4.191 | 4.130           | 2.677        | 13.200    | 11.858 | 16.410 | 15.273          |
| 2005 | 799          | 2.709     | 2.279 | 3.865 | 3.715           | 2.369        | 11.412    | 10.171 | 14.553 | 13.550          |
| 2006 | 873          | 2.970     | 2.429 | 4.666 | 4.469           | 2.646        | 12.763    | 13.497 | 11.577 | 10.870          |

## Tatverdächtige (TV) und Tatverdächtigenbelastungszahlen (TVBZ) bei verschied. Altersgruppen 2002 bis 2006

| Jahr | Heranwachsende |           |        |        |                 | Erwachsene   |           |       |       |                 |
|------|----------------|-----------|--------|--------|-----------------|--------------|-----------|-------|-------|-----------------|
|      | TV insgesamt   | TVBZ      |        |        |                 | TV insgesamt | TVBZ      |       |       |                 |
|      |                | insgesamt | D      | ND     | ND o. Illeg ... |              | insgesamt | D     | ND    | ND o. Illeg ... |
|      | n              | n         | n      | n      | n               | n            | n         | n     | n     | n               |
| 1    | 2              | 3         | 4      | 5      | 6               | 7            | 8         | 9     | 10    |                 |
| 2002 | 2.526          | 14.526    | 12.735 | 18.264 | 15.744          | 17.029       | 3.559     | 2.604 | 6.680 | 5.593           |
| 2003 | 2.448          | 14.366    | 12.961 | 17.455 | 15.278          | 16.239       | 3.382     | 2.568 | 6.021 | 5.145           |
| 2004 | 3.111          | 18.509    | 16.729 | 22.704 | 19.928          | 20.590       | 4.279     | 3.244 | 7.632 | 6.642           |
| 2005 | 2.648          | 15.780    | 14.008 | 20.341 | 18.190          | 18.466       | 3.824     | 2.958 | 6.635 | 5.886           |
| 2006 | 2.705          | 15.816    | 14.400 | 19.621 | 17.184          | 18.378       | 3.788     | 2.993 | 6.396 | 5.569           |

**Hinweis:** \*\* = Tatverdächtige und Bevölkerung 8 Jahre und älter  
\*\*\* = Kinder, 8 bis unter 14 Jahre

**Städtevergleich 1997 bis 2006**

**Stadt:** Leipzig

**Delikt:** "---- Straftaten -insgesamt-"

**Straftaten**

| Jahr | erfasste Fälle |        | Veränderung zum Vorjahr |       | Versuche (von Spalte 1) |        | aufgeklärte Fälle |         | Einwohner | Häufigkeitszahl |
|------|----------------|--------|-------------------------|-------|-------------------------|--------|-------------------|---------|-----------|-----------------|
|      | n              | n      | %                       | n     | %                       | n      | %                 |         |           |                 |
|      | 1              | 2      | 3                       | 4     | 5                       | 6      | 7                 | 8       | 9         |                 |
| 1997 | *              | *      | *                       | *     | *                       | *      | *                 | *       | *         | *               |
| 1998 | *              | *      | *                       | *     | *                       | *      | *                 | *       | *         | *               |
| 1999 | *              | *      | *                       | *     | *                       | *      | *                 | *       | *         | *               |
| 2000 | *              | *      | *                       | *     | *                       | *      | *                 | *       | *         | *               |
| 2001 | *              | *      | *                       | *     | *                       | *      | *                 | *       | *         | *               |
| 2002 | *              | *      | *                       | *     | *                       | *      | *                 | *       | *         | *               |
| 2003 | 77.123         | 0      | 0,0                     | 3.514 | 4,6                     | 42.896 | 55,6              | 494.795 | 15.587    |                 |
| 2004 | 68.985         | -8.138 | -10,6                   | 3.330 | 4,8                     | 35.290 | 51,2              | 497.531 | 13.865    |                 |
| 2005 | 64.187         | -4.798 | -7,0                    | 3.292 | 5,1                     | 32.176 | 50,1              | 498.491 | 12.876    |                 |
| 2006 | 60.961         | -3.226 | -5,0                    | 2.731 | 4,5                     | 30.497 | 50,0              | 502.651 | 12.128    |                 |

**Tatverdächtige/Bevölkerung/Tatverdächtigenbelastungszahl 2002 bis 2006**

| Jahr | Tatverdächtige ** |        |       |                 | Bevölkerung ** |         |        | Tatverdächtigenbelastungszahl ** |        |       |                 | Anteil Sp. 3 an Sp. 1 |
|------|-------------------|--------|-------|-----------------|----------------|---------|--------|----------------------------------|--------|-------|-----------------|-----------------------|
|      | insgesamt         | davon: |       |                 | insgesamt      | davon:  |        | insgesamt                        | davon: |       |                 |                       |
|      |                   | D      | ND    | ND o. Illeg ... |                | D       | ND     |                                  | D      | ND    | ND o. Illeg ... |                       |
|      | n                 | n      | n     | n               | n              | n       | n      | n                                | n      | n     | n               | %                     |
| 1    | 2                 | 3      | 4     | 5               | 6              | 7       | 8      | 9                                | 10     | 11    | 12              |                       |
| 2002 | *                 | *      | *     | *               | *              | *       | *      | *                                | *      | *     | *               | *                     |
| 2003 | 24.200            | 21.337 | 2.863 | 2.236           | 468.516        | 438.935 | 29.581 | 5.165                            | 4.861  | 9.679 | 7.559           | 11,8                  |
| 2004 | 20.651            | 18.126 | 2.525 | 2.047           | 469.820        | 439.062 | 30.758 | 4.396                            | 4.128  | 8.209 | 6.655           | 12,2                  |
| 2005 | 19.808            | 17.507 | 2.301 | 1.945           | 469.419        | 440.075 | 29.344 | 4.220                            | 3.978  | 7.841 | 6.628           | 11,6                  |
| 2006 | 19.639            | 17.365 | 2.274 | 1.932           | 472.491        | 442.233 | 30.258 | 4.156                            | 3.927  | 7.515 | 6.385           | 11,6                  |

**Tatverdächtige (TV) und Tatverdächtigenbelastungszahlen (TVBZ) bei verschied. Altersgruppen 2002 bis 2006**

| Jahr | Kinder ***   |           |       |       |                 | Jugendliche  |           |        |        |                 |
|------|--------------|-----------|-------|-------|-----------------|--------------|-----------|--------|--------|-----------------|
|      | TV insgesamt | TVBZ      |       |       |                 | TV insgesamt | TVBZ      |        |        |                 |
|      |              | insgesamt | D     | ND    | ND o. Illeg ... |              | insgesamt | D      | ND     | ND o. Illeg ... |
|      | n            | n         | n     | n     | n               | n            | n         | n      | n      | n               |
| 1    | 2            | 3         | 4     | 5     | 6               | 7            | 8         | 9      | 10     |                 |
| 2002 | *            | *         | *     | *     | *               | *            | *         | *      | *      | *               |
| 2003 | 957          | 4.665     | 4.738 | 3.475 | 3.051           | 2.684        | 12.563    | 12.334 | 18.431 | 14.446          |
| 2004 | 800          | 4.453     | 4.452 | 4.461 | 4.298           | 2.281        | 10.867    | 10.485 | 20.048 | 14.916          |
| 2005 | 536          | 3.316     | 3.306 | 3.427 | 3.349           | 1.980        | 9.684     | 9.318  | 18.587 | 16.109          |
| 2006 | 553          | 3.459     | 3.488 | 3.120 | 2.960           | 2.115        | 11.650    | 11.321 | 18.510 | 16.466          |

**Tatverdächtige (TV) und Tatverdächtigenbelastungszahlen (TVBZ) bei verschied. Altersgruppen 2002 bis 2006**

| Jahr | Heranwachsende |           |        |        |                 | Erwachsene   |           |       |       |                 |
|------|----------------|-----------|--------|--------|-----------------|--------------|-----------|-------|-------|-----------------|
|      | TV insgesamt   | TVBZ      |        |        |                 | TV insgesamt | TVBZ      |       |       |                 |
|      |                | insgesamt | D      | ND     | ND o. Illeg ... |              | insgesamt | D     | ND    | ND o. Illeg ... |
|      | n              | n         | n      | n      | n               | n            | n         | n     | n     | n               |
| 1    | 2              | 3         | 4      | 5      | 6               | 7            | 8         | 9     | 10    |                 |
| 2002 | *              | *         | *      | *      | *               | *            | *         | *     | *     | *               |
| 2003 | 2.947          | 16.021    | 15.722 | 20.213 | 16.367          | 17.612       | 4.314     | 3.977 | 9.202 | 7.143           |
| 2004 | 2.342          | 12.750    | 12.343 | 18.750 | 14.983          | 15.228       | 3.692     | 3.414 | 7.569 | 6.156           |
| 2005 | 2.106          | 11.731    | 11.280 | 18.515 | 13.596          | 15.186       | 3.661     | 3.418 | 7.270 | 6.199           |
| 2006 | 2.118          | 11.522    | 11.082 | 18.932 | 14.951          | 14.853       | 3.537     | 3.301 | 6.948 | 5.909           |

**Hinweis:** \* = Leipzig ab 2003 in den Städtevergleich aufgenommen.  
 \*\* = Tatverdächtige und Bevölkerung 8 Jahre und älter  
 \*\*\* = Kinder, 8 bis unter 14 Jahre

**Städtevergleich 1997 bis 2006**

**Stadt:** Bremen

**Delikt:** "---- Straftaten -insgesamt-"

**Straftaten**

| Jahr | erfasste Fälle |        | Veränderung zum Vorjahr |       | Versuche (von Spalte 1) |        | aufgeklärte Fälle |         | Einwohner | Häufigkeitszahl |
|------|----------------|--------|-------------------------|-------|-------------------------|--------|-------------------|---------|-----------|-----------------|
|      | n              | n      | %                       | n     | %                       | n      | %                 |         |           |                 |
|      | 1              | 2      | 3                       | 4     | 5                       | 6      | 7                 |         |           |                 |
| 1997 | 80.133         | -3.560 | -4,3                    | 6.643 | 8,3                     | 34.819 | 43,5              | 548.826 | 14.601    |                 |
| 1998 | 74.409         | -5.724 | -7,1                    | 5.519 | 7,4                     | 35.644 | 47,9              | 546.968 | 13.604    |                 |
| 1999 | 71.696         | -2.713 | -3,6                    | 5.347 | 7,5                     | 32.995 | 46,0              | 543.279 | 13.197    |                 |
| 2000 | 77.920         | 6.224  | 8,7                     | 5.351 | 6,9                     | 35.375 | 45,4              | 540.330 | 14.421    |                 |
| 2001 | 77.451         | -469   | -0,6                    | 5.398 | 7,0                     | 35.163 | 45,4              | 539.403 | 14.359    |                 |
| 2002 | 79.416         | 1.965  | 2,5                     | 5.862 | 7,4                     | 35.101 | 44,2              | 540.834 | 14.684    |                 |
| 2003 | 79.327         | -89    | -0,1                    | 5.596 | 7,1                     | 33.866 | 42,7              | 542.987 | 14.609    |                 |
| 2004 | 85.982         | 6.655  | 8,4                     | 5.781 | 6,7                     | 37.822 | 44,0              | 544.853 | 15.781    |                 |
| 2005 | 81.701         | -4.281 | -5,0                    | 5.744 | 7,0                     | 34.317 | 42,0              | 545.932 | 14.965    |                 |
| 2006 | 80.491         | -1.210 | -1,5                    | 6.999 | 8,7                     | 34.029 | 42,3              | 546.852 | 14.719    |                 |

**Tatverdächtige/Bevölkerung/Tatverdächtigenbelastungszahl 2002 bis 2006**

| Jahr | Tatverdächtige ** |        |       |                 | Bevölkerung ** |         |        | Tatverdächtigenbelastungszahl ** |        |        |                 | Anteil Sp. 3 an Sp. 1 |
|------|-------------------|--------|-------|-----------------|----------------|---------|--------|----------------------------------|--------|--------|-----------------|-----------------------|
|      | insgesamt         | davon: |       |                 | insgesamt      | davon:  |        | insgesamt                        | davon: |        |                 |                       |
|      |                   | D      | ND    | ND o. Illeg ... |                | D       | ND     |                                  | D      | ND     | ND o. Illeg ... |                       |
|      | n                 | n      | n     | n               | n              | n       | n      | n                                | n      | n      | n               |                       |
| 1    | 2                 | 3      | 4     | 5               | 6              | 7       | 8      | 9                                | 10     | 11     | 12              |                       |
| 2002 | 21.380            | 14.735 | 6.645 | 6.046           | 502.288        | 441.051 | 61.237 | 4.257                            | 3.341  | 10.851 | 9.873           | 31,1                  |
| 2003 | 20.734            | 14.402 | 6.332 | 5.889           | 504.620        | 441.211 | 63.409 | 4.109                            | 3.264  | 9.986  | 9.287           | 30,5                  |
| 2004 | 22.032            | 15.828 | 6.204 | 5.867           | 507.045        | 441.844 | 65.201 | 4.345                            | 3.582  | 9.515  | 8.998           | 28,2                  |
| 2005 | 20.061            | 14.564 | 5.497 | 5.395           | 508.929        | 443.283 | 65.646 | 3.942                            | 3.285  | 8.374  | 8.218           | 27,4                  |
| 2006 | 20.070            | 14.519 | 5.551 | 5.521           | 510.599        | 443.920 | 66.679 | 3.931                            | 3.271  | 8.325  | 8.280           | 27,7                  |

**Tatverdächtige (TV) und Tatverdächtigenbelastungszahlen (TVBZ) bei verschied. Altersgruppen 2002 bis 2006**

| Jahr | Kinder ***   |           |       |       |                 | Jugendliche  |           |        |        |                 |
|------|--------------|-----------|-------|-------|-----------------|--------------|-----------|--------|--------|-----------------|
|      | TV insgesamt | TVBZ      |       |       |                 | TV insgesamt | TVBZ      |        |        |                 |
|      |              | insgesamt | D     | ND    | ND o. Illeg ... |              | insgesamt | D      | ND     | ND o. Illeg ... |
|      | n            | n         | n     | n     | n               | n            | n         | n      | n      | n               |
| 1    | 2            | 3         | 4     | 5     | 6               | 7            | 8         | 9      | 10     |                 |
| 2002 | 966          | 3.188     | 2.724 | 5.466 | 5.368           | 2.348        | 12.016    | 10.137 | 20.449 | 19.522          |
| 2003 | 997          | 3.324     | 2.920 | 5.352 | 5.272           | 2.440        | 12.049    | 10.213 | 20.551 | 20.133          |
| 2004 | 867          | 2.925     | 2.595 | 4.545 | 4.465           | 2.395        | 11.561    | 9.718  | 20.826 | 20.244          |
| 2005 | 788          | 2.683     | 2.424 | 3.909 | 3.889           | 2.278        | 10.867    | 9.421  | 18.497 | 18.348          |
| 2006 | 768          | 2.630     | 2.504 | 3.229 | 3.229           | 2.464        | 11.746    | 10.381 | 19.314 | 19.282          |

**Tatverdächtige (TV) und Tatverdächtigenbelastungszahlen (TVBZ) bei verschied. Altersgruppen 2002 bis 2006**

| Jahr | Heranwachsende |           |        |        |                 | Erwachsene   |           |       |       |                 |
|------|----------------|-----------|--------|--------|-----------------|--------------|-----------|-------|-------|-----------------|
|      | TV insgesamt   | TVBZ      |        |        |                 | TV insgesamt | TVBZ      |       |       |                 |
|      |                | insgesamt | D      | ND     | ND o. Illeg ... |              | insgesamt | D     | ND    | ND o. Illeg ... |
|      | n              | n         | n      | n      | n               | n            | n         | n     | n     | n               |
| 1    | 2              | 3         | 4      | 5      | 6               | 7            | 8         | 9     | 10    |                 |
| 2002 | 2.335          | 13.787    | 11.041 | 26.278 | 24.181          | 15.731       | 3.612     | 2.823 | 9.767 | 8.763           |
| 2003 | 2.154          | 12.785    | 10.722 | 21.451 | 20.000          | 15.143       | 3.461     | 2.724 | 8.978 | 8.247           |
| 2004 | 2.351          | 14.091    | 12.473 | 20.602 | 19.428          | 16.419       | 3.732     | 3.064 | 8.565 | 8.052           |
| 2005 | 2.180          | 12.858    | 11.122 | 20.868 | 20.537          | 14.815       | 3.355     | 2.779 | 7.475 | 7.316           |
| 2006 | 2.165          | 12.298    | 11.166 | 17.332 | 17.270          | 14.673       | 3.314     | 2.700 | 7.626 | 7.577           |

**Hinweis:** \*\* = Tatverdächtige und Bevölkerung 8 Jahre und älter  
\*\*\* = Kinder, 8 bis unter 14 Jahre



**Städtevergleich**

**1997 bis 2006**

**Delikt: "0100 Mord" (§ 211 StGB)**

**Häufigkeitszahlen (HZ)**

| Jahr | Häufigkeitszahlen |       |         |      |        |         |         |       |
|------|-------------------|-------|---------|------|--------|---------|---------|-------|
|      | Berlin            | Hamb. | Frankf. | Köln | Münch. | Stuttg. | Leipzig | Brem. |
|      | n                 | n     | n       | n    | n      | n       | n       | n     |
|      | 1                 | 2     | 3       | 4    | 5      | 6       | 7       | 8     |
| 1997 | 2                 | 2     | 3       | 1    | 2      | * 3     |         | 4     |
| 1998 | 2                 | 1     | 1       | 1    | 2      | * 3     |         | 2     |
| 1999 | 2                 | 2     | 2       | 1    | 1      | * 2     |         | 3     |
| 2000 | 2                 | 1     | 3       | 1    | 2      | * 2     |         | 2     |
| 2001 | 2                 | 2     | 2       | 1    | 2      | * 2     |         | 3     |
| 2002 | 3                 | 1     | 2       | 1    | 2      | * 2     |         | 2     |
| 2003 | 2                 | 1     | 2       | 1    | 1      | 2       | 1       | 2     |
| 2004 | 2                 | 1     | 2       | 1    | 2      | 2       | 0       | 2     |
| 2005 | 1                 | 2     | 1       | 1    | 2      | 2       | 1       | 2     |
| 2006 | 2                 | 1     | 1       | 2    | 1      | 1       | 0       | 2     |

**Häufigkeitszahlen 2006**

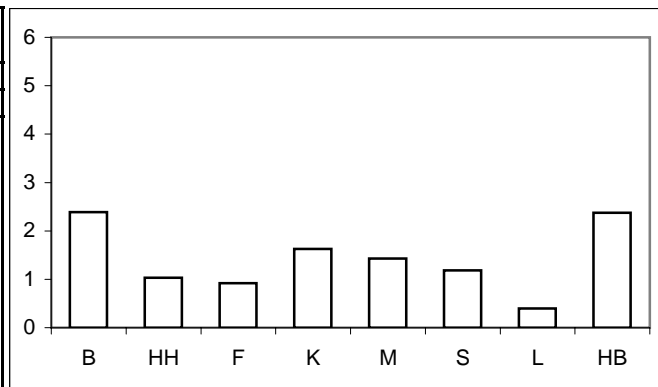

**Aufklärungsquoten (AQ)**

| Jahr | Aufklärungsquoten |       |         |       |        |         |         |       |
|------|-------------------|-------|---------|-------|--------|---------|---------|-------|
|      | Berlin            | Hamb. | Frankf. | Köln  | Münch. | Stuttg. | Leipzig | Brem. |
|      | %                 | %     | %       | %     | %      | %       | %       | %     |
|      | 1                 | 2     | 3       | 4     | 5      | 6       | 7       | 8     |
| 1997 | 93,8              | 66,7  | 94,7    | 85,7  | 104,8  | 86,7    | *       | 82,6  |
| 1998 | 87,9              | 90,5  | 57,1    | 80,0  | 95,2   | 88,9    | *       | 90,9  |
| 1999 | 93,0              | 85,2  | 87,5    | 87,5  | 113,3  | 40,0    | *       | 82,4  |
| 2000 | 85,0              | 90,0  | 85,0    | 72,7  | 326,1  | 100,0   | *       | 84,6  |
| 2001 | 86,2              | 92,9  | 76,9    | 100,0 | 95,5   | 90,9    | *       | 100,0 |
| 2002 | 88,5              | 90,9  | 92,3    | 80,0  | 104,5  | 108,3   | *       | 70,0  |
| 2003 | 84,7              | 89,5  | 107,7   | 100,0 | 166,7  | 100,0   | 100,0   | 84,6  |
| 2004 | 89,8              | 95,7  | 90,9    | 75,0  | 100,0  | 76,9    | 100,0   | 80,0  |
| 2005 | 87,5              | 92,6  | 100,0   | 100,0 | 105,3  | 90,0    | 100,0   | 50,0  |
| 2006 | 100,0             | 100,0 | 150,0   | 87,5  | 100,0  | 100,0   | 100,0   | 92,3  |

**Aufklärungsquoten 2006**

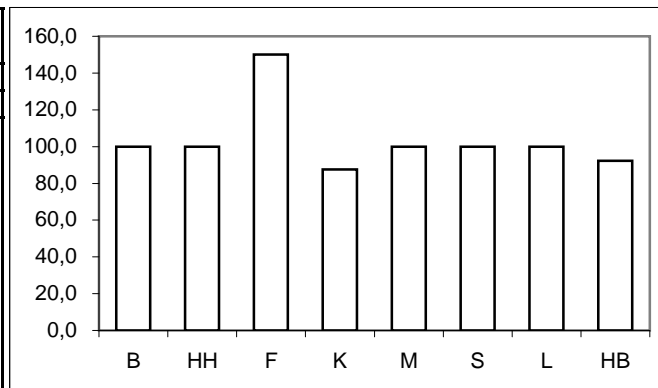

**Tatverdächtigen- und Bevölkerungsanteile Nichtdeutscher an -insgesamt-**

| Anteile der ND TV an TV -insgesamt- |        |       |         |      |        |         |         |       | Anteile der ND Bevölkerung an Bevölkerung -insgesamt- |        |       |         |      |        |         |         |       |
|-------------------------------------|--------|-------|---------|------|--------|---------|---------|-------|---|--------|-------|---------|------|--------|---------|---------|-------|
| Jahr                                | Berlin | Hamb. | Frankf. | Köln | Münch. | Stuttg. | Leipzig | Brem. | Jahr  | Berlin | Hamb. | Frankf. | Köln | Münch. | Stuttg. | Leipzig | Brem. |
|                                     | %      | %     | %       | %    | %      | %       | %       | %     |   | %      | %     | %       | %    | %      | %       | %       | %     |
|                                     | 1      | 2     | 3       | 4    | 5      | 6       | 7       | 8     |   | 1      | 2     | 3       | 4    | 5      | 6       | 7       | 8     |
| 1997                                | 47,2   | 20,0  | 52,4    | 22,2 | 57,7   | 62,5    | *       | 64,7  | 1997  | 12,5   | 14,7  | 24,9    | 18,9 | 23,5   | 24,2    | *       | 12,0  |
| 1998                                | 50,0   | 37,0  | 100,0   | 40,0 | 65,4   | 46,7    | *       | 50,0  | 1998  | 12,5   | 14,8  | 24,3    | 18,9 | 23,1   | 24,2    | *       | 12,2  |
| 1999                                | 38,2   | 25,0  | 90,5    | 33,3 | 52,6   | 25,0    | *       | 63,2  | 1999  | 12,6   | 14,7  | 23,9    | 19,0 | 22,1   | 23,9    | *       | 11,8  |
| 2000                                | 51,8   | 46,2  | 64,7    | 30,0 | 62,5   | 50,0    | *       | 52,6  | 2000  | 12,7   | 14,9  | 23,5    | 19,0 | 21,8   | 24,0    | *       | 11,7  |
| 2001                                | 65,1   | 52,2  | 64,3    | 50,0 | 45,5   | 41,7    | *       | 40,0  | 2001  | 12,9   | 15,0  | 23,5    | 18,7 | 23,0   | 24,1    | *       | 11,9  |
| 2002                                | 41,1   | 50,0  | 57,1    | 60,0 | 42,9   | 38,5    | *       | 70,0  | 2002  | 13,1   | 14,8  | 22,3    | 18,6 | 24,7   | 24,3    | *       | 12,2  |
| 2003                                | 45,7   | 57,9  | 50,0    | 47,1 | 45,5   | 70,0    | 18,2    | 42,9  | 2003  | 13,3   | 14,7  | 22,2    | 18,2 | 24,2   | 24,3    | 6,3     | 12,6  |
| 2004                                | 42,5   | 27,6  | 46,2    | 33,3 | 50,0   | 61,5    | 0,0     | 45,5  | 2004  | 13,5   | 14,6  | 22,0    | 17,8 | 24,7   | 24,2    | 6,5     | 12,9  |
| 2005                                | 44,4   | 50,0  | 71,4    | 18,2 | 45,8   | 41,7    | 16,7    | 0,0   | 2005  | 13,9   | 14,2  | 21,6    | 17,5 | 24,8   | 24,0    | 6,3     | 12,9  |
| 2006                                | 35,9   | 26,3  | 50,0    | 33,3 | 25,0   | 50,0    | 0,0     | 61,5  | 2006  | 14,3   | 15,4  | 22,6    | 17,2 | 25,0   | 24,1    | 6,4     | 13,1  |

**Anteile der nichtdeutschen Tatverdächtigen an Tatverdächtigen -insgesamt- 2006**

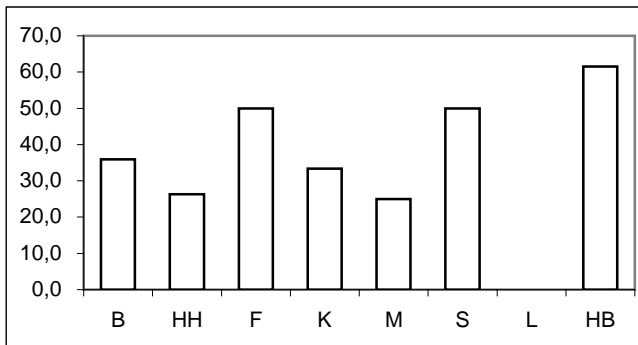

**Anteile der nichtdeutschen Bevölkerung an Bevölkerung -insgesamt- 2006**

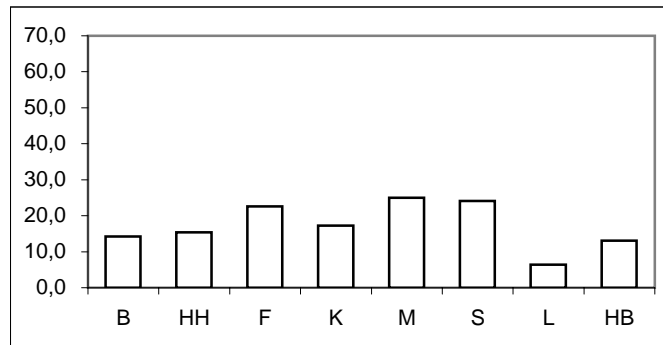

\* = Leipzig ab 2003 in den Städtevergleich aufgenommen.

**Städtevergleich 1997 bis 2006**

**Delikt: "0100 Mord" (§ 211 StGB)**

**Tatverdächtigenbelastungszahlen (TVBZ) von Tatverdächtigen -insgesamt-**

| Jahr | Insgesamt (TVBZ) |       |         |      |        |         |         |       |
|------|------------------|-------|---------|------|--------|---------|---------|-------|
|      | Berlin           | Hamb. | Frankf. | Köln | Münch. | Stuttg. | Leipzig | Brem. |
|      | n                | n     | n       | n    | n      | n       | n       | n     |
|      | 1                | 2     | 3       | 4    | 5      | 6       | 7       | 8     |
| 1997 | 4                | 1     | 3       | 1    | 2      | 3       |         | 7     |
| 1998 | 3                | 2     | 1       | 1    | 2      | 3       |         | 2     |
| 1999 | 3                | 1     | 4       | 1    | 2      | 1       |         | 4     |
| 2000 | 3                | 1     | 3       | 1    | 3      | 4       |         | 4     |
| 2001 | 3                | 1     | 2       | 1    | 2      | 2       |         | 4     |
| 2002 | 4                | 1     | 2       | 1    | 2      | 2       |         | 2     |
| 2003 | 3                | 1     | 3       | 2    | 2      | 2       | 2       | 3     |
| 2004 | 3                | 2     | 2       | 1    | 3      | 2       | 0       | 2     |
| 2005 | 2                | 1     | 1       | 1    | 2      | 2       | 3       | 1     |
| 2006 | 2                | 1     | 2       | 2    | 2      | 1       | 0       | 3     |

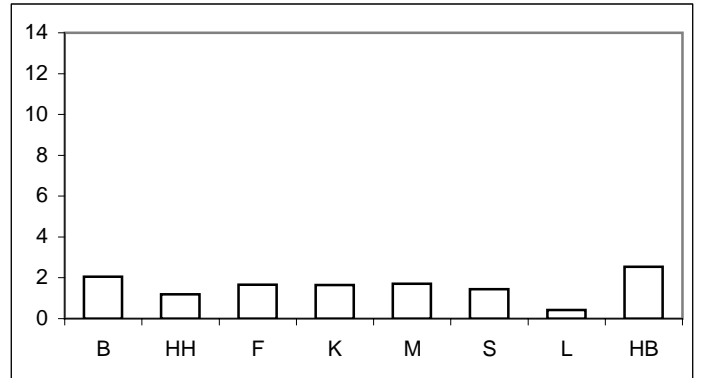

**Tatverdächtigenbelastungszahlen deutscher und nichtdeutscher Tatverdächtiger (TVBZ)**

| Jahr | Deutsche (TVBZ) |       |         |      |        |         |         |       | Jahr | Nichtdeutsche (TVBZ) |       |         |      |        |         |         |       |
|------|-----------------|-------|---------|------|--------|---------|---------|-------|------|----------------------|-------|---------|------|--------|---------|---------|-------|
|      | Berlin          | Hamb. | Frankf. | Köln | Münch. | Stuttg. | Leipzig | Brem. |      | Berlin               | Hamb. | Frankf. | Köln | Münch. | Stuttg. | Leipzig | Brem. |
|      | n               | n     | n       | n    | n      | n       | n       | n     |      | n                    | n     | n       | n    | n      | n       | n       | n     |
|      | 1               | 2     | 3       | 4    | 5      | 6       | 7       | 8     |      | 1                    | 2     | 3       | 4    | 5      | 6       | 7       | 8     |
| 1997 | 2               | 1     | 2       | 1    | 1      | 1       |         | 3     | 1997 | 15                   | 2     | 7       | 1    | 6      | 8       | *       | 35    |
| 1998 | 2               | 1     | 0       | 0    | 1      | 2       |         | 1     | 1998 | 12                   | 4     | 4       | 1    | 7      | 5       |         | 8     |
| 1999 | 2               | 1     | 0       | 1    | 1      | 1       |         | 2     | 1999 | 10                   | 2     | 13      | 2    | 4      | 1       | *       | 20    |
| 2000 | 1               | 1     | 1       | 1    | 1      | 2       |         | 2     | 2000 | 11                   | 3     | 8       | 2    | 8      | 8       | *       | 17    |
| 2001 | 1               | 1     | 1       | 1    | 1      | 2       |         | 3     | 2001 | 13                   | 5     | 6       | 3    | 4      | 4       | *       | 13    |
| 2002 | 2               | 1     | 1       | 0    | 2      | 2       |         | 1     | 2002 | 11                   | 5     | 6       | 2    | 4      | 4       | *       | 11    |
| 2003 | 2               | 1     | 2       | 1    | 1      | 1       | 2       | 2     | 2003 | 9                    | 5     | 6       | 5    | 4      | 5       | 7       | 9     |
| 2004 | 2               | 2     | 2       | 1    | 2      | 1       | 0       | 1     | 2004 | 8                    | 3     | 5       | 1    | 5      | 6       | 0       | 8     |
| 2005 | 1               | 1     | 0       | 1    | 2      | 2       | 2       | 1     | 2005 | 6                    | 5     | 4       | 1    | 4      | 4       | 7       | 0     |
| 2006 | 2               | 1     | 1       | 1    | 2      | 1       | 0       | 1     | 2006 | 5                    | 2     | 4       | 3    | 2      | 3       | 0       | 12    |

**Deutsche (TVBZ) 2006**

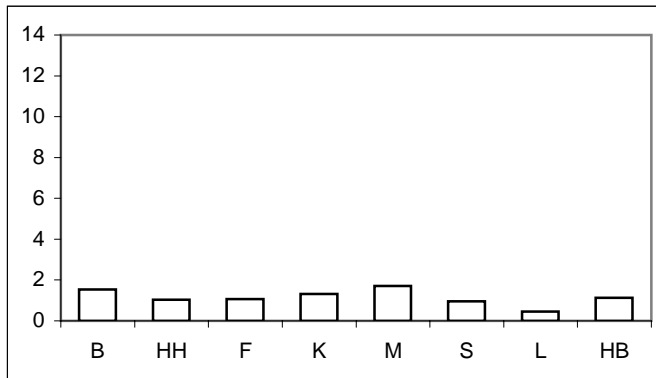

**Nichtdeutsche (TVBZ) 2006**

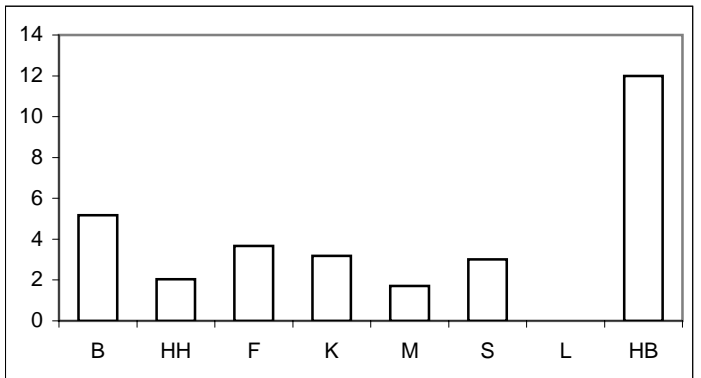

\* = Leipzig ab 2003 in den Städtevergleich aufgenommen.

## Städtevergleich 1997 bis 2006

**Delikt:** "0100 Mord" (§ 211 StGB)

**Tatverdächtigenbelastungszahlen deutscher und nichtdeutscher Tatverdächtiger (TVBZ), hier: Kinder  
nach Altersgruppen 2002 bis 2006  
(Nichtdeutsche Tatverdächtige ohne Illegale, Touristen und Durchreisende)**

| Jahr | Berlin |              | Hamburg |              | Frankfurt/M. |              | Köln |              | München |              | Stuttgart |              | Leipzig |              | Bremen |              | Kinder |
|------|--------|--------------|---------|--------------|--------------|--------------|------|--------------|---------|--------------|-----------|--------------|---------|--------------|--------|--------------|--------|
|      | D      | ND o. Illeg. | D       | ND o. Illeg. | D            | ND o. Illeg. | D    | ND o. Illeg. | D       | ND o. Illeg. | D         | ND o. Illeg. | D       | ND o. Illeg. | D      | ND o. Illeg. |        |
|      | n      | n            | n       | n            | n            | n            | n    | n            | n       | n            | n         | n            | n       | n            | n      | n            |        |
|      | 1      | 2            | 3       | 4            | 5            | 6            | 7    | 8            | 9       | 10           | 11        | 12           | 13      | 14           | 15     | 16           |        |
| 2002 | 3      | 0            | 0       | 0            | 0            | 0            | 0    | 0            | 0       | 0            | 0         | 0            | 0       | 0            | 0      | 0            |        |
| 2003 | 0      | 0            | 0       | 0            | 0            | 0            | 0    | 0            | 0       | 0            | 0         | 0            | 0       | 0            | 0      | 0            |        |
| 2004 | 0      | 0            | 0       | 0            | 0            | 0            | 0    | 0            | 0       | 0            | 0         | 0            | 0       | 0            | 0      | 0            |        |
| 2005 | 3      | 0            | 0       | 0            | 0            | 0            | 0    | 0            | 0       | 0            | 0         | 0            | 0       | 0            | 0      | 0            |        |
| 2006 | 0      | 0            | 0       | 0            | 0            | 0            | 0    | 0            | 0       | 0            | 0         | 0            | 0       | 0            | 0      | 0            |        |

**Deutsche Kinder (TVBZ) 2006**

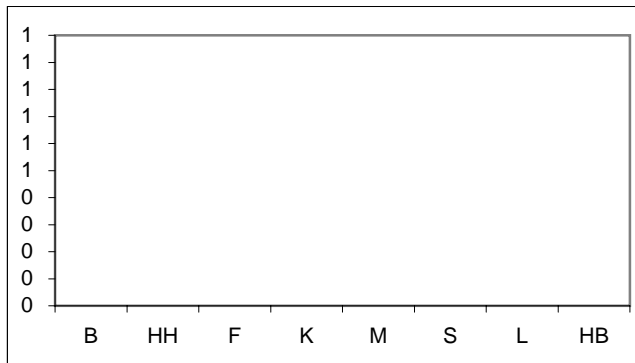

**Nichtdeutsche Kinder (TVBZ) 2006**

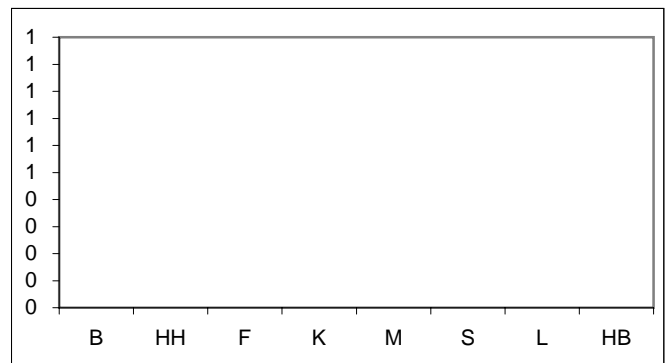

**Tatverdächtigenbelastungszahlen deutscher und nichtdeutscher Tatverdächtiger (TVBZ), hier: Jugendliche  
nach Altersgruppen 2002 bis 2006  
(Nichtdeutsche Tatverdächtige ohne Illegale, Touristen und Durchreisende)**

| Jahr | Berlin |              | Hamburg |              | Frankfurt/M. |              | Köln |              | München |              | Stuttgart |              | Leipzig |              | Bremen |              | Jugendliche |
|------|--------|--------------|---------|--------------|--------------|--------------|------|--------------|---------|--------------|-----------|--------------|---------|--------------|--------|--------------|-------------|
|      | D      | ND o. Illeg. | D       | ND o. Illeg. | D            | ND o. Illeg. | D    | ND o. Illeg. | D       | ND o. Illeg. | D         | ND o. Illeg. | D       | ND o. Illeg. | D      | ND o. Illeg. |             |
|      | n      | n            | n       | n            | n            | n            | n    | n            | n       | n            | n         | n            | n       | n            | n      | n            |             |
|      | 1      | 2            | 3       | 4            | 5            | 6            | 7    | 8            | 9       | 10           | 11        | 12           | 13      | 14           | 15     | 16           |             |
| 2002 | 5      | 11           | 2       | 16           | 0            | 0            | 4    | 0            | 0       | 19           | 0         | 17           | 0       | 0            | 0      | 0            |             |
| 2003 | 3      | 21           | 0       | 17           | 7            | 18           | 4    | 0            | 0       | 8            | 7         | 17           | 0       | 0            | 0      | 0            |             |
| 2004 | 3      | 0            | 8       | 0            | 0            | 0            | 0    | 0            | 0       | 8            | 0         | 0            | 0       | 0            | 0      | 0            |             |
| 2005 | 1      | 10           | 0       | 9            | 0            | 0            | 0    | 0            | 0       | 0            | 7         | 34           | 0       | 0            | 0      | 0            |             |
| 2006 | 5      | 16           | 2       | 0            | 0            | 0            | 0    | 12           | 0       | 0            | 0         | 0            | 0       | 0            | 0      | 0            |             |

**Deutsche Jugendliche (TVBZ) 2006**

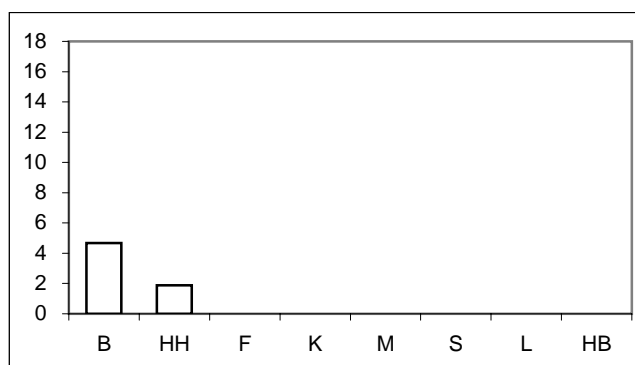

**Nichtdeutsche Jugendliche (TVBZ) 2006**

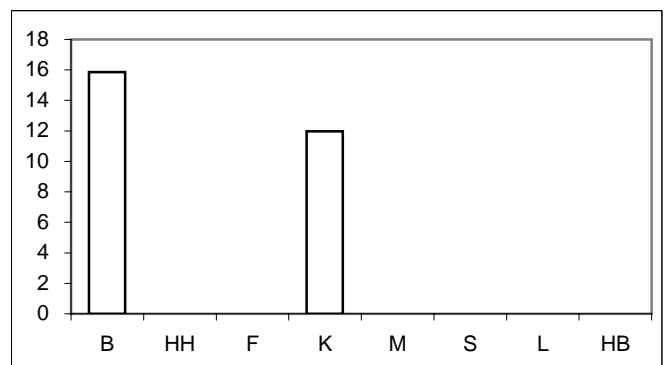

\* = Leipzig ab 2003 in den Städtevergleich aufgenommen.

## Städtevergleich 1997 bis 2006

**Delikt:** "0100 Mord" (§ 211 StGB)

**Tatverdächtigenbelastungszahlen deutscher und nichtdeutscher Tatverdächtiger (TVBZ), hier: Heranwachsende nach Altersgruppen 2002 bis 2006**  
(Nichtdeutsche Tatverdächtige ohne Illegale, Touristen und Durchreisende)

| Jahr | Berlin |              | Hamburg |              | Frankfurt/M. |              | Köln |              | München |              | Stuttgart |              | Leipzig |              | Bremen |              | Heranwachsende |
|------|--------|--------------|---------|--------------|--------------|--------------|------|--------------|---------|--------------|-----------|--------------|---------|--------------|--------|--------------|----------------|
|      | D      | ND o. Illeg. | D       | ND o. Illeg. | D            | ND o. Illeg. | D    | ND o. Illeg. | D       | ND o. Illeg. | D         | ND o. Illeg. | D       | ND o. Illeg. | D      | ND o. Illeg. |                |
|      | n      | n            | n       | n            | n            | n            | n    | n            | n       | n            | n         | n            | n       | n            | n      | n            |                |
|      | 1      | 2            | 3       | 4            | 5            | 6            | 7    | 8            | 9       | 10           | 11        | 12           | 13      | 14           | 13     | 14           |                |
| 2002 | 12     | 51           | 0       | 37           | 0            | 18           | 0    | 0            | 4       | 52           | 0         | 0            | 0       | 0            | 0      | 0            | 98             |
| 2003 | 7      | 20           | 5       | 19           | 8            | 19           | 0    | 14           | 0       | 0            | 0         | 0            | 17      | 0            | 7      | 0            |                |
| 2004 | 2      | 14           | 7       | 10           | 8            | 40           | 0    | 0            | 5       | 9            | 0         | 0            | 6       | 0            | 0      | 0            |                |
| 2005 | 1      | 14           | 2       | 11           | 0            | 0            | 15   | 0            | 10      | 8            | 0         | 0            | 0       | 0            | 0      | 0            |                |
| 2006 | 6      | 27           | 2       | 0            | 0            | 0            | 0    | 15           | 9       | 0            | 8         | 0            | 6       | 0            | 21     | 0            |                |

Deutsche Heranwachsende (TVBZ) 2006

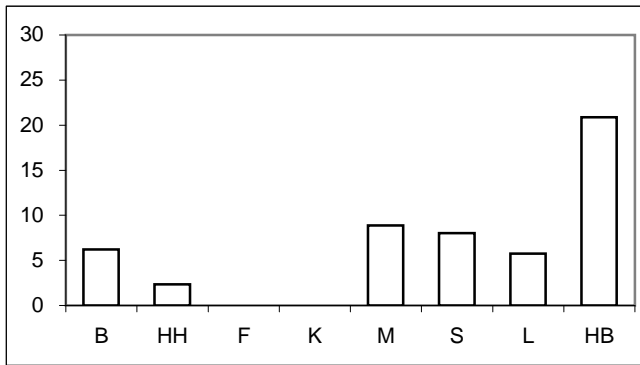

Nichtdeutsche Heranwachsende (TVBZ) 2006

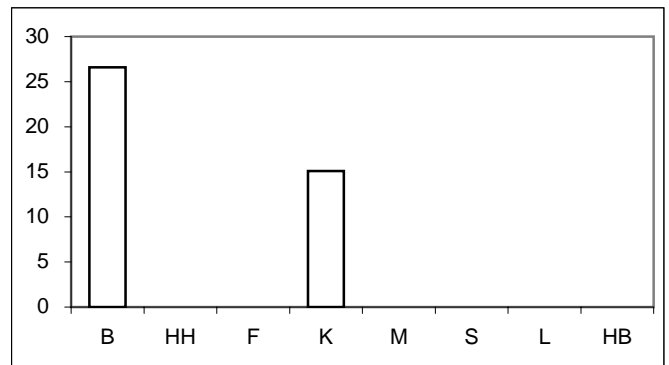

**Tatverdächtigenbelastungszahlen deutscher und nichtdeutscher Tatverdächtiger (TVBZ), hier: Erwachsene nach Altersgruppen 2002 bis 2006**  
(Nichtdeutsche Tatverdächtige ohne Illegale, Touristen und Durchreisende)

| Jahr | Berlin |              | Hamburg |              | Frankfurt/M. |              | Köln |              | München |              | Stuttgart |              | Leipzig |              | Bremen |              | Erwachsene |
|------|--------|--------------|---------|--------------|--------------|--------------|------|--------------|---------|--------------|-----------|--------------|---------|--------------|--------|--------------|------------|
|      | D      | ND o. Illeg. | D       | ND o. Illeg. | D            | ND o. Illeg. | D    | ND o. Illeg. | D       | ND o. Illeg. | D         | ND o. Illeg. | D       | ND o. Illeg. | D      | ND o. Illeg. |            |
|      | n      | n            | n       | n            | n            | n            | n    | n            | n       | n            | n         | n            | n       | n            | n      | n            |            |
|      | 1      | 2            | 3       | 4            | 5            | 6            | 7    | 8            | 9       | 10           | 11        | 12           | 13      | 14           | 13     | 14           |            |
| 2002 | 2      | 8            | 1       | 3            | 1            | 4            | 0    | 2            | 2       | 3            | 2         | 2            | 0       | 0            | 1      | 8            |            |
| 2003 | 1      | 7            | 0       | 4            | 1            | 5            | 1    | 5            | 2       | 4            | 1         | 5            | 2       | 8            | 2      | 12           |            |
| 2004 | 2      | 6            | 1       | 3            | 1            | 4            | 1    | 1            | 2       | 5            | 0         | 6            | 0       | 0            | 2      | 9            |            |
| 2005 | 1      | 6            | 1       | 4            | 0            | 4            | 1    | 2            | 1       | 4            | 2         | 3            | 3       | 8            | 1      | 0            |            |
| 2006 | 1      | 4            | 1       | 1            | 1            | 4            | 2    | 2            | 2       | 2            | 1         | 4            | 0       | 0            | 1      | 14           |            |

Deutsche Erwachsene (TVBZ) 2006

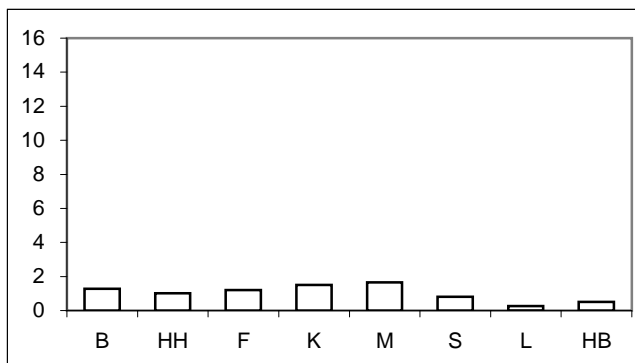

Nichtdeutsche Erwachsene (TVBZ) 2006

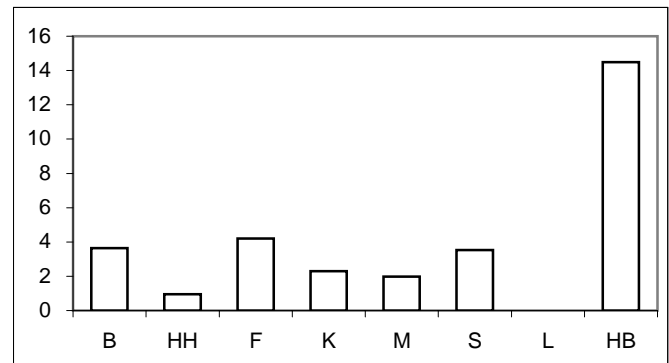

\* = Leipzig ab 2003 in den Städtevergleich aufgenommen.

## Städtevergleich 1997 bis 2006

**Stadt:** Berlin

**Delikt:** "0100 Mord" (§ 211 StGB)

### Straftaten

| Jahr | erfasste Fälle |     | Veränderung zum Vorjahr |    | Versuche (von Spalte 1) |    | aufgeklärte Fälle |           | Einwohner | Häufigkeitszahl |
|------|----------------|-----|-------------------------|----|-------------------------|----|-------------------|-----------|-----------|-----------------|
|      | n              | n   | %                       | n  | %                       | n  | %                 |           |           |                 |
|      | 1              | 2   | 3                       | 4  | 5                       | 6  | 7                 |           |           |                 |
| 1997 | 80             | -15 | -15,8                   | 28 | 35,0                    | 75 | 93,8              | 3.458.763 | 2         |                 |
| 1998 | 66             | -14 | -17,5                   | 27 | 40,9                    | 58 | 87,9              | 3.425.759 | 2         |                 |
| 1999 | 71             | 5   | 7,6                     | 28 | 39,4                    | 66 | 93,0              | 3.398.822 | 2         |                 |
| 2000 | 60             | -11 | -15,5                   | 26 | 43,3                    | 51 | 85,0              | 3.386.667 | 2         |                 |
| 2001 | 58             | -2  | -3,3                    | 16 | 27,6                    | 50 | 86,2              | 3.382.169 | 2         |                 |
| 2002 | 87             | 29  | 50,0                    | 47 | 54,0                    | 77 | 88,5              | 3.388.434 | 3         |                 |
| 2003 | 59             | -28 | -32,2                   | 33 | 55,9                    | 50 | 84,7              | 3.392.425 | 2         |                 |
| 2004 | 59             | 0   | 0,0                     | 35 | 59,3                    | 53 | 89,8              | 3.388.477 | 2         |                 |
| 2005 | 48             | -11 | -18,6                   | 24 | 50,0                    | 42 | 87,5              | 3.387.828 | 1         |                 |
| 2006 | 81             | 33  | 68,8                    | 57 | 70,4                    | 81 | 100,0             | 3.395.189 | 2         |                 |

### Tatverdächtige/Bevölkerung/Tatverdächtigenbelastungszahl 2002 bis 2006

| Jahr | Tatverdächtige ** |        |    |                 | Bevölkerung ** |           |         | Tatverdächtigenbelastungszahl ** |        |    |                 | Anteil Sp. 3 an Sp. 1 |
|------|-------------------|--------|----|-----------------|----------------|-----------|---------|----------------------------------|--------|----|-----------------|-----------------------|
|      | insgesamt         | davon: |    |                 | insgesamt      | davon:    |         | insgesamt                        | davon: |    |                 |                       |
|      |                   | D      | ND | ND o. Illeg ... |                | D         | ND      |                                  | D      | ND | ND o. Illeg ... |                       |
|      | n                 | n      | n  | n               | n              | n         | n       | n                                | n      | n  | n               |                       |
| 1    | 2                 | 3      | 4  | 5               | 6              | 7         | 8       | 9                                | 10     | 11 | 12              |                       |
| 2002 | 112               | 66     | 46 | 38              | 3.117.055      | 2.707.971 | 409.084 | 4                                | 2      | 11 | 9               | 41,1                  |
| 2003 | 81                | 44     | 37 | 30              | 3.113.101      | 2.698.841 | 414.260 | 3                                | 2      | 9  | 7               | 45,7                  |
| 2004 | 80                | 46     | 34 | 25              | 3.108.577      | 2.688.196 | 420.381 | 3                                | 2      | 8  | 6               | 42,5                  |
| 2005 | 63                | 35     | 28 | 25              | 3.114.194      | 2.681.556 | 432.638 | 2                                | 1      | 6  | 6               | 44,4                  |
| 2006 | 64                | 41     | 23 | 21              | 3.120.996      | 2.676.064 | 444.932 | 2                                | 2      | 5  | 5               | 35,9                  |

### Tatverdächtige (TV) und Tatverdächtigenbelastungszahlen (TVBZ) bei verschied. Altersgruppen 2002 bis 2006

| Jahr | Kinder ***   |           |   |    |                 | Jugendliche  |           |   |    |                 |
|------|--------------|-----------|---|----|-----------------|--------------|-----------|---|----|-----------------|
|      | TV insgesamt | TVBZ      |   |    |                 | TV insgesamt | TVBZ      |   |    |                 |
|      |              | insgesamt | D | ND | ND o. Illeg ... |              | insgesamt | D | ND | ND o. Illeg ... |
|      | n            | n         | n | n  | n               | n            | n         | n | n  | n               |
| 1    | 2            | 3         | 4 | 5  | 6               | 7            | 8         | 9 | 10 |                 |
| 2002 | 4            | 2         | 3 | 0  | 0               | 8            | 6         | 5 | 11 | 11              |
| 2003 | 0            | 0         | 0 | 0  | 0               | 8            | 6         | 3 | 21 | 21              |
| 2004 | 0            | 0         | 0 | 0  | 0               | 4            | 3         | 3 | 0  | 0               |
| 2005 | 4            | 3         | 3 | 0  | 0               | 3            | 2         | 1 | 10 | 10              |
| 2006 | 0            | 0         | 0 | 0  | 0               | 8            | 6         | 5 | 16 | 16              |

### Tatverdächtige (TV) und Tatverdächtigenbelastungszahlen (TVBZ) bei verschied. Altersgruppen 2002 bis 2006

| Jahr | Heranwachsende |           |    |    |                 | Erwachsene   |           |   |    |                 |
|------|----------------|-----------|----|----|-----------------|--------------|-----------|---|----|-----------------|
|      | TV insgesamt   | TVBZ      |    |    |                 | TV insgesamt | TVBZ      |   |    |                 |
|      |                | insgesamt | D  | ND | ND o. Illeg ... |              | insgesamt | D | ND | ND o. Illeg ... |
|      | n              | n         | n  | n  | n               | n            | n         | n | n  | n               |
| 1    | 2              | 3         | 4  | 5  | 6               | 7            | 8         | 9 | 10 |                 |
| 2002 | 20             | 18        | 12 | 51 | 51              | 80           | 3         | 2 | 10 | 8               |
| 2003 | 12             | 11        | 7  | 33 | 20              | 61           | 2         | 1 | 8  | 7               |
| 2004 | 5              | 5         | 2  | 20 | 14              | 71           | 3         | 2 | 9  | 6               |
| 2005 | 3              | 3         | 1  | 14 | 14              | 53           | 2         | 1 | 6  | 6               |
| 2006 | 11             | 10        | 6  | 33 | 27              | 45           | 2         | 1 | 4  | 4               |

**Hinweis:** \*\* = Tatverdächtige und Bevölkerung 8 Jahre und älter  
\*\*\* = Kinder, 8 bis unter 14 Jahre

## Städtevergleich 1997 bis 2006

**Stadt:** Hamburg

**Delikt:** "0100 Mord" (§ 211 StGB)

### Straftaten

| Jahr | erfasste Fälle |     | Veränderung zum Vorjahr |    | Versuche (von Spalte 1) |    | aufgeklärte Fälle |           | Einwohner | Häufigkeitszahl |
|------|----------------|-----|-------------------------|----|-------------------------|----|-------------------|-----------|-----------|-----------------|
|      | n              | n   | %                       | n  | %                       | n  | %                 |           |           |                 |
|      | 1              | 2   | 3                       | 4  | 5                       | 6  | 7                 |           |           |                 |
| 1997 | 33             | 0   | 0,0                     | 14 | 42,4                    | 22 | 66,7              | 1.707.986 | 2         |                 |
| 1998 | 21             | -12 | -36,4                   | 11 | 52,4                    | 19 | 90,5              | 1.704.731 | 1         |                 |
| 1999 | 27             | 6   | 28,6                    | 12 | 44,4                    | 23 | 85,2              | 1.700.089 | 2         |                 |
| 2000 | 20             | -7  | -25,9                   | 7  | 35,0                    | 18 | 90,0              | 1.704.735 | 1         |                 |
| 2001 | 28             | 8   | 40,0                    | 14 | 50,0                    | 26 | 92,9              | 1.715.392 | 2         |                 |
| 2002 | 22             | -6  | -21,4                   | 10 | 45,5                    | 20 | 90,9              | 1.726.363 | 1         |                 |
| 2003 | 19             | -3  | -13,6                   | 10 | 52,6                    | 17 | 89,5              | 1.728.806 | 1         |                 |
| 2004 | 23             | 4   | 21,1                    | 11 | 47,8                    | 22 | 95,7              | 1.734.083 | 1         |                 |
| 2005 | 27             | 4   | 17,4                    | 18 | 66,7                    | 25 | 92,6              | 1.734.830 | 2         |                 |
| 2006 | 18             | -9  | -33,3                   | 12 | 66,7                    | 18 | 100,0             | 1.743.627 | 1         |                 |

### Tatverdächtige/Bevölkerung/Tatverdächtigenbelastungszahl 2002 bis 2006

| Jahr | Tatverdächtige ** |        |    |                 | Bevölkerung ** |           |         | Tatverdächtigenbelastungszahl ** |        |    |                 | Anteil Sp. 3 an Sp. 1 |
|------|-------------------|--------|----|-----------------|----------------|-----------|---------|----------------------------------|--------|----|-----------------|-----------------------|
|      | insgesamt         | davon: |    |                 | insgesamt      | davon:    |         | insgesamt                        | davon: |    |                 |                       |
|      |                   | D      | ND | ND o. Illeg ... |                | D         | ND      |                                  | D      | ND | ND o. Illeg ... |                       |
|      | n                 | n      | n  | n               | n              | n         | n       | n                                | n      | n  | n               |                       |
| 1    | 2                 | 3      | 4  | 5               | 6              | 7         | 8       | 9                                | 10     | 11 | 12              |                       |
| 2002 | 22                | 11     | 11 | 10              | 1.603.354      | 1.366.666 | 236.688 | 1                                | 1      | 5  | 4               | 50,0                  |
| 2003 | 19                | 8      | 11 | 11              | 1.606.314      | 1.369.933 | 236.381 | 1                                | 1      | 5  | 5               | 57,9                  |
| 2004 | 29                | 21     | 8  | 6               | 1.611.624      | 1.375.920 | 235.704 | 2                                | 2      | 3  | 3               | 27,6                  |
| 2005 | 24                | 12     | 12 | 10              | 1.613.453      | 1.383.834 | 229.619 | 1                                | 1      | 5  | 4               | 50,0                  |
| 2006 | 19                | 14     | 5  | 2               | 1.600.137      | 1.354.441 | 245.696 | 1                                | 1      | 2  | 1               | 26,3                  |

### Tatverdächtige (TV) und Tatverdächtigenbelastungszahlen (TVBZ) bei verschied. Altersgruppen 2002 bis 2006

| Jahr | Kinder ***   |           |   |    |                 | Jugendliche  |           |   |    |                 |
|------|--------------|-----------|---|----|-----------------|--------------|-----------|---|----|-----------------|
|      | TV insgesamt | TVBZ      |   |    |                 | TV insgesamt | TVBZ      |   |    |                 |
|      |              | insgesamt | D | ND | ND o. Illeg ... |              | insgesamt | D | ND | ND o. Illeg ... |
|      | n            | n         | n | n  | n               | n            | n         | n | n  | n               |
| 1    | 2            | 3         | 4 | 5  | 6               | 7            | 8         | 9 | 10 |                 |
| 2002 | 0            | 0         | 0 | 0  | 0               | 3            | 5         | 2 | 16 | 16              |
| 2003 | 0            | 0         | 0 | 0  | 0               | 2            | 3         | 0 | 17 | 17              |
| 2004 | 0            | 0         | 0 | 0  | 0               | 4            | 6         | 8 | 0  | 0               |
| 2005 | 0            | 0         | 0 | 0  | 0               | 1            | 2         | 0 | 9  | 9               |
| 2006 | 0            | 0         | 0 | 0  | 0               | 1            | 2         | 2 | 0  | 0               |

### Tatverdächtige (TV) und Tatverdächtigenbelastungszahlen (TVBZ) bei verschied. Altersgruppen 2002 bis 2006

| Jahr | Heranwachsende |           |   |    |                 | Erwachsene   |           |   |    |                 |
|------|----------------|-----------|---|----|-----------------|--------------|-----------|---|----|-----------------|
|      | TV insgesamt   | TVBZ      |   |    |                 | TV insgesamt | TVBZ      |   |    |                 |
|      |                | insgesamt | D | ND | ND o. Illeg ... |              | insgesamt | D | ND | ND o. Illeg ... |
|      | n              | n         | n | n  | n               | n            | n         | n | n  | n               |
| 1    | 2              | 3         | 4 | 5  | 6               | 7            | 8         | 9 | 10 |                 |
| 2002 | 3              | 6         | 0 | 37 | 37              | 16           | 1         | 1 | 3  | 3               |
| 2003 | 4              | 8         | 5 | 19 | 19              | 13           | 1         | 0 | 4  | 4               |
| 2004 | 4              | 8         | 7 | 10 | 10              | 21           | 1         | 1 | 4  | 3               |
| 2005 | 2              | 4         | 2 | 11 | 11              | 21           | 1         | 1 | 5  | 4               |
| 2006 | 2              | 4         | 2 | 12 | 0               | 16           | 1         | 1 | 2  | 1               |

**Hinweis:** \*\* = Tatverdächtige und Bevölkerung 8 Jahre und älter  
\*\*\* = Kinder, 8 bis unter 14 Jahre

**Städtevergleich 1997 bis 2006**

**Stadt:** Frankfurt/M.

**Delikt:** "0100 Mord" (§ 211 StGB)

**Straftaten**

| Jahr | erfasste Fälle |     | Veränderung zum Vorjahr |   | Versuche (von Spalte 1) |    | aufgeklärte Fälle |         | Einwohner | Häufigkeitszahl |
|------|----------------|-----|-------------------------|---|-------------------------|----|-------------------|---------|-----------|-----------------|
|      | n              | n   | %                       | n | %                       | n  | %                 |         |           |                 |
|      | 1              | 2   | 3                       | 4 | 5                       | 6  | 7                 |         |           |                 |
| 1997 | 19             | -4  | -17,4                   | 7 | 36,8                    | 18 | 94,7              | 647.304 | 3         |                 |
| 1998 | 7              | -12 | -63,2                   | 4 | 57,1                    | 4  | 57,1              | 643.469 | 1         |                 |
| 1999 | 16             | 9   | 128,6                   | 9 | 56,3                    | 14 | 87,5              | 643.857 | 2         |                 |
| 2000 | 20             | 4   | 25,0                    | 9 | 45,0                    | 17 | 85,0              | 643.821 | 3         |                 |
| 2001 | 13             | -7  | -35,0                   | 4 | 30,8                    | 10 | 76,9              | 646.550 | 2         |                 |
| 2002 | 13             | 0   | 0,0                     | 6 | 46,2                    | 12 | 92,3              | 641.076 | 2         |                 |
| 2003 | 13             | 0   | 0,0                     | 6 | 46,2                    | 14 | 107,7             | 643.726 | 2         |                 |
| 2004 | 11             | -2  | -15,4                   | 5 | 45,5                    | 10 | 90,9              | 643.432 | 2         |                 |
| 2005 | 5              | -6  | -54,5                   | 3 | 60,0                    | 5  | 100,0             | 646.889 | 1         |                 |
| 2006 | 6              | 1   | 20,0                    | 2 | 33,3                    | 9  | 150,0             | 651.899 | 1         |                 |

**Tatverdächtige/Bevölkerung/Tatverdächtigenbelastungszahl 2002 bis 2006**

| Jahr | Tatverdächtige ** |        |    |                 | Bevölkerung ** |         |         | Tatverdächtigenbelastungszahl ** |        |    |                 | Anteil Sp. 3 an Sp. 1 |
|------|-------------------|--------|----|-----------------|----------------|---------|---------|----------------------------------|--------|----|-----------------|-----------------------|
|      | insgesamt         | davon: |    |                 | insgesamt      | davon:  |         | insgesamt                        | davon: |    |                 |                       |
|      |                   | D      | ND | ND o. Illeg ... |                | D       | ND      |                                  | D      | ND | ND o. Illeg ... |                       |
|      | n                 | n      | n  | n               | n              | n       | n       | n                                | n      | n  | n               |                       |
| 1    | 2                 | 3      | 4  | 5               | 6              | 7       | 8       | 9                                | 10     | 11 | 12              |                       |
| 2002 | 14                | 6      | 8  | 5               | 596.146        | 463.303 | 132.843 | 2                                | 1      | 6  | 4               | 57,1                  |
| 2003 | 16                | 8      | 8  | 8               | 598.334        | 465.654 | 132.680 | 3                                | 2      | 6  | 6               | 50,0                  |
| 2004 | 13                | 7      | 6  | 6               | 597.295        | 466.115 | 131.180 | 2                                | 2      | 5  | 5               | 46,2                  |
| 2005 | 7                 | 2      | 5  | 4               | 599.931        | 470.293 | 129.638 | 1                                | 0      | 4  | 3               | 71,4                  |
| 2006 | 10                | 5      | 5  | 5               | 604.294        | 467.758 | 136.536 | 2                                | 1      | 4  | 4               | 50,0                  |

**Tatverdächtige (TV) und Tatverdächtigenbelastungszahlen (TVBZ) bei verschied. Altersgruppen 2002 bis 2006**

| Jahr | Kinder ***   |           |   |    |                 | Jugendliche  |           |   |    |                 |
|------|--------------|-----------|---|----|-----------------|--------------|-----------|---|----|-----------------|
|      | TV insgesamt | TVBZ      |   |    |                 | TV insgesamt | TVBZ      |   |    |                 |
|      |              | insgesamt | D | ND | ND o. Illeg ... |              | insgesamt | D | ND | ND o. Illeg ... |
|      | n            | n         | n | n  | n               | n            | n         | n | n  | n               |
| 1    | 2            | 3         | 4 | 5  | 6               | 7            | 8         | 9 | 10 |                 |
| 2002 | 0            | 0         | 0 | 0  | 0               | 0            | 0         | 0 | 0  | 0               |
| 2003 | 0            | 0         | 0 | 0  | 0               | 2            | 10        | 7 | 18 | 18              |
| 2004 | 0            | 0         | 0 | 0  | 0               | 0            | 0         | 0 | 0  | 0               |
| 2005 | 0            | 0         | 0 | 0  | 0               | 0            | 0         | 0 | 0  | 0               |
| 2006 | 0            | 0         | 0 | 0  | 0               | 0            | 0         | 0 | 0  | 0               |

**Tatverdächtige (TV) und Tatverdächtigenbelastungszahlen (TVBZ) bei verschied. Altersgruppen 2002 bis 2006**

| Jahr | Heranwachsende |           |   |    |                 | Erwachsene   |           |   |    |                 |
|------|----------------|-----------|---|----|-----------------|--------------|-----------|---|----|-----------------|
|      | TV insgesamt   | TVBZ      |   |    |                 | TV insgesamt | TVBZ      |   |    |                 |
|      |                | insgesamt | D | ND | ND o. Illeg ... |              | insgesamt | D | ND | ND o. Illeg ... |
|      | n              | n         | n | n  | n               | n            | n         | n | n  | n               |
| 1    | 2              | 3         | 4 | 5  | 6               | 7            | 8         | 9 | 10 |                 |
| 2002 | 2              | 11        | 0 | 36 | 18              | 12           | 2         | 1 | 5  | 4               |
| 2003 | 2              | 12        | 8 | 19 | 19              | 12           | 2         | 1 | 5  | 5               |
| 2004 | 3              | 18        | 8 | 40 | 40              | 10           | 2         | 1 | 4  | 4               |
| 2005 | 0              | 0         | 0 | 0  | 0               | 7            | 1         | 0 | 4  | 4               |
| 2006 | 0              | 0         | 0 | 0  | 0               | 10           | 2         | 1 | 4  | 4               |

**Hinweis:** \*\* = Tatverdächtige und Bevölkerung 8 Jahre und älter  
\*\*\* = Kinder, 8 bis unter 14 Jahre

## Städtevergleich 1997 bis 2006

**Stadt:** Köln

**Delikt:** "0100 Mord" (§ 211 StGB)

### Straftaten

| Jahr | erfasste Fälle |    | Veränderung zum Vorjahr |   | Versuche (von Spalte 1) |    | aufgeklärte Fälle |         | Einwohner | Häufigkeitszahl |
|------|----------------|----|-------------------------|---|-------------------------|----|-------------------|---------|-----------|-----------------|
|      | n              |    | n                       | % | n                       | %  | n                 | %       |           |                 |
|      | 1              | 2  | 3                       | 4 | 5                       | 6  | 7                 | 8       |           |                 |
| 1997 | 7              | -5 | -41,7                   | 5 | 71,4                    | 6  | 85,7              | 964.346 | 1         |                 |
| 1998 | 5              | -2 | -28,6                   | 4 | 80,0                    | 4  | 80,0              | 964.311 | 1         |                 |
| 1999 | 8              | 3  | 60,0                    | 5 | 62,5                    | 7  | 87,5              | 962.580 | 1         |                 |
| 2000 | 11             | 3  | 37,5                    | 5 | 45,5                    | 8  | 72,7              | 962.507 | 1         |                 |
| 2001 | 8              | -3 | -27,3                   | 4 | 50,0                    | 8  | 100,0             | 962.884 | 1         |                 |
| 2002 | 5              | -3 | -37,5                   | 3 | 60,0                    | 4  | 80,0              | 967.940 | 1         |                 |
| 2003 | 13             | 8  | 160,0                   | 3 | 23,1                    | 13 | 100,0             | 968.639 | 1         |                 |
| 2004 | 8              | -5 | -38,5                   | 1 | 12,5                    | 6  | 75,0              | 965.954 | 1         |                 |
| 2005 | 7              | -1 | -12,5                   | 4 | 57,1                    | 7  | 100,0             | 969.709 | 1         |                 |
| 2006 | 16             | 9  | 128,6                   | 7 | 43,8                    | 14 | 87,5              | 983.347 | 2         |                 |

### Tatverdächtige/Bevölkerung/Tatverdächtigenbelastungszahl 2002 bis 2006

| Jahr | Tatverdächtige ** |        |    |                 | Bevölkerung ** |         |         | Tatverdächtigenbelastungszahl ** |        |    |                 | Anteil Sp. 3 an Sp. 1 |
|------|-------------------|--------|----|-----------------|----------------|---------|---------|----------------------------------|--------|----|-----------------|-----------------------|
|      | insgesamt         | davon: |    |                 | insgesamt      | davon:  |         | insgesamt                        | davon: |    |                 |                       |
|      |                   | D      | ND | ND o. Illeg ... |                | D       | ND      |                                  | D      | ND | ND o. Illeg ... |                       |
|      | n                 | n      | n  | n               | n              | n       | n       | n                                | n      | n  | n               |                       |
| 1    | 2                 | 3      | 4  | 5               | 6              | 7       | 8       | 9                                | 10     | 11 | 12              |                       |
| 2002 | 5                 | 2      | 3  | 3               | 894.562        | 728.611 | 165.951 | 1                                | 0      | 2  | 2               | 60,0                  |
| 2003 | 17                | 9      | 8  | 8               | 895.967        | 732.550 | 163.417 | 2                                | 1      | 5  | 5               | 47,1                  |
| 2004 | 6                 | 4      | 2  | 1               | 893.951        | 735.168 | 158.783 | 1                                | 1      | 1  | 1               | 33,3                  |
| 2005 | 11                | 9      | 2  | 2               | 898.681        | 741.287 | 157.394 | 1                                | 1      | 1  | 1               | 18,2                  |
| 2006 | 15                | 10     | 5  | 5               | 913.297        | 755.903 | 157.394 | 2                                | 1      | 3  | 3               | 33,3                  |

### Tatverdächtige (TV) und Tatverdächtigenbelastungszahlen (TVBZ) bei verschied. Altersgruppen 2002 bis 2006

| Jahr | Kinder ***   |           |   |    |                 | Jugendliche  |           |   |    |                 |
|------|--------------|-----------|---|----|-----------------|--------------|-----------|---|----|-----------------|
|      | TV insgesamt | TVBZ      |   |    |                 | TV insgesamt | TVBZ      |   |    |                 |
|      |              | insgesamt | D | ND | ND o. Illeg ... |              | insgesamt | D | ND | ND o. Illeg ... |
|      | n            | n         | n | n  | n               | n            | n         | n | n  | n               |
| 1    | 2            | 3         | 4 | 5  | 6               | 7            | 8         | 9 | 10 |                 |
| 2002 | 0            | 0         | 0 | 0  | 0               | 1            | 3         | 4 | 0  | 0               |
| 2003 | 0            | 0         | 0 | 0  | 0               | 1            | 3         | 4 | 0  | 0               |
| 2004 | 0            | 0         | 0 | 0  | 0               | 0            | 0         | 0 | 0  | 0               |
| 2005 | 0            | 0         | 0 | 0  | 0               | 0            | 0         | 0 | 0  | 0               |
| 2006 | 0            | 0         | 0 | 0  | 0               | 1            | 3         | 0 | 12 | 12              |

### Tatverdächtige (TV) und Tatverdächtigenbelastungszahlen (TVBZ) bei verschied. Altersgruppen 2002 bis 2006

| Jahr | Heranwachsende |           |    |    |                 | Erwachsene   |           |   |    |                 |
|------|----------------|-----------|----|----|-----------------|--------------|-----------|---|----|-----------------|
|      | TV insgesamt   | TVBZ      |    |    |                 | TV insgesamt | TVBZ      |   |    |                 |
|      |                | insgesamt | D  | ND | ND o. Illeg ... |              | insgesamt | D | ND | ND o. Illeg ... |
|      | n              | n         | n  | n  | n               | n            | n         | n | n  | n               |
| 1    | 2              | 3         | 4  | 5  | 6               | 7            | 8         | 9 | 10 |                 |
| 2002 | 0              | 0         | 0  | 0  | 0               | 4            | 1         | 0 | 2  | 2               |
| 2003 | 1              | 4         | 0  | 14 | 14              | 15           | 2         | 1 | 5  | 5               |
| 2004 | 0              | 0         | 0  | 0  | 0               | 6            | 1         | 1 | 2  | 1               |
| 2005 | 3              | 11        | 15 | 0  | 0               | 8            | 1         | 1 | 2  | 2               |
| 2006 | 1              | 3         | 0  | 15 | 15              | 13           | 2         | 2 | 2  | 2               |

**Hinweis:** \*\* = Tatverdächtige und Bevölkerung 8 Jahre und älter  
\*\*\* = Kinder, 8 bis unter 14 Jahre



**Städtevergleich 1997 bis 2006**

**Stadt:** München

**Delikt:** "0100 Mord" (§ 211 StGB)

**Straftaten**

| Jahr | erfasste Fälle |     | Veränderung zum Vorjahr |    | Versuche (von Spalte 1) |    | aufgeklärte Fälle |           | Einwohner | Häufigkeitszahl |
|------|----------------|-----|-------------------------|----|-------------------------|----|-------------------|-----------|-----------|-----------------|
|      | n              | n   | %                       | n  | %                       | n  | %                 |           |           |                 |
|      | 1              | 2   | 3                       | 4  | 5                       | 6  | 7                 |           |           |                 |
| 1997 | 21             | -25 | -54,3                   | 13 | 61,9                    | 22 | 104,8             | 1.225.809 | 2         |                 |
| 1998 | 21             | 0   | 0,0                     | 10 | 47,6                    | 20 | 95,2              | 1.205.923 | 2         |                 |
| 1999 | 15             | -6  | -28,6                   | 8  | 53,3                    | 17 | 113,3             | 1.188.897 | 1         |                 |
| 2000 | 23             | 8   | 53,3                    | 12 | 52,2                    | 75 | 326,1             | 1.194.560 | 2         |                 |
| 2001 | 22             | -1  | -4,3                    | 13 | 59,1                    | 21 | 95,5              | 1.210.223 | 2         |                 |
| 2002 | 22             | 0   | 0,0                     | 14 | 63,6                    | 23 | 104,5             | 1.227.958 | 2         |                 |
| 2003 | 12             | -10 | -45,5                   | 10 | 83,3                    | 20 | 166,7             | 1.234.692 | 1         |                 |
| 2004 | 22             | 10  | 83,3                    | 15 | 68,2                    | 22 | 100,0             | 1.247.873 | 2         |                 |
| 2005 | 19             | -3  | -13,6                   | 11 | 57,9                    | 20 | 105,3             | 1.249.176 | 2         |                 |
| 2006 | 18             | -1  | -5,3                    | 13 | 72,2                    | 18 | 100,0             | 1.259.677 | 1         |                 |

**Tatverdächtige/Bevölkerung/Tatverdächtigenbelastungszahl 2002 bis 2006**

| Jahr | Tatverdächtige ** |        |    |                 | Bevölkerung ** |         |         | Tatverdächtigenbelastungszahl ** |        |    |                 | Anteil Sp. 3 an Sp. 1 |
|------|-------------------|--------|----|-----------------|----------------|---------|---------|----------------------------------|--------|----|-----------------|-----------------------|
|      | insgesamt         | davon: |    |                 | insgesamt      | davon:  |         | insgesamt                        | davon: |    |                 |                       |
|      |                   | D      | ND | ND o. Illeg ... |                | D       | ND      |                                  | D      | ND | ND o. Illeg ... |                       |
|      | n                 | n      | n  | n               | n              | n       | n       | n                                | n      | n  | n               |                       |
| 1    | 2                 | 3      | 4  | 5               | 6              | 7       | 8       | 9                                | 10     | 11 | 12              |                       |
| 2002 | 28                | 16     | 12 | 12              | 1.141.085      | 859.663 | 281.422 | 2                                | 2      | 4  | 4               | 42,9                  |
| 2003 | 22                | 12     | 10 | 10              | 1.146.683      | 869.464 | 277.219 | 2                                | 1      | 4  | 4               | 45,5                  |
| 2004 | 30                | 15     | 15 | 15              | 1.158.565      | 872.336 | 286.229 | 3                                | 2      | 5  | 5               | 50,0                  |
| 2005 | 24                | 13     | 11 | 10              | 1.150.383      | 864.994 | 285.389 | 2                                | 2      | 4  | 4               | 45,8                  |
| 2006 | 20                | 15     | 5  | 5               | 1.168.803      | 876.573 | 292.230 | 2                                | 2      | 2  | 2               | 25,0                  |

**Tatverdächtige (TV) und Tatverdächtigenbelastungszahlen (TVBZ) bei verschied. Altersgruppen 2002 bis 2006**

| Jahr | Kinder ***   |           |   |    |                 | Jugendliche  |           |   |    |                 |
|------|--------------|-----------|---|----|-----------------|--------------|-----------|---|----|-----------------|
|      | TV insgesamt | TVBZ      |   |    |                 | TV insgesamt | TVBZ      |   |    |                 |
|      |              | insgesamt | D | ND | ND o. Illeg ... |              | insgesamt | D | ND | ND o. Illeg ... |
|      | n            | n         | n | n  | n               | n            | n         | n | n  | n               |
| 1    | 2            | 3         | 4 | 5  | 6               | 7            | 8         | 9 | 10 |                 |
| 2002 | 0            | 0         | 0 | 0  | 0               | 1            | 3         | 0 | 19 | 19              |
| 2003 | 0            | 0         | 0 | 0  | 0               | 1            | 3         | 0 | 8  | 8               |
| 2004 | 0            | 0         | 0 | 0  | 0               | 1            | 3         | 0 | 8  | 8               |
| 2005 | 0            | 0         | 0 | 0  | 0               | 0            | 0         | 0 | 0  | 0               |
| 2006 | 0            | 0         | 0 | 0  | 0               | 0            | 0         | 0 | 0  | 0               |

**Tatverdächtige (TV) und Tatverdächtigenbelastungszahlen (TVBZ) bei verschied. Altersgruppen 2002 bis 2006**

| Jahr | Heranwachsende |           |    |    |                 | Erwachsene   |           |   |    |                 |
|------|----------------|-----------|----|----|-----------------|--------------|-----------|---|----|-----------------|
|      | TV insgesamt   | TVBZ      |    |    |                 | TV insgesamt | TVBZ      |   |    |                 |
|      |                | insgesamt | D  | ND | ND o. Illeg ... |              | insgesamt | D | ND | ND o. Illeg ... |
|      | n              | n         | n  | n  | n               | n            | n         | n | n  | n               |
| 1    | 2              | 3         | 4  | 5  | 6               | 7            | 8         | 9 | 10 |                 |
| 2002 | 4              | 12        | 4  | 52 | 52              | 23           | 2         | 2 | 3  | 3               |
| 2003 | 0              | 0         | 0  | 0  | 0               | 21           | 2         | 2 | 4  | 4               |
| 2004 | 2              | 6         | 5  | 9  | 9               | 27           | 3         | 2 | 5  | 5               |
| 2005 | 3              | 9         | 10 | 8  | 8               | 21           | 2         | 1 | 4  | 4               |
| 2006 | 2              | 6         | 9  | 0  | 0               | 18           | 2         | 2 | 2  | 2               |

**Hinweis:** \*\* = Tatverdächtige und Bevölkerung 8 Jahre und älter  
\*\*\* = Kinder, 8 bis unter 14 Jahre

## Städtevergleich 1997 bis 2006

**Stadt:** Stuttgart

**Delikt:** "0100 Mord" (§ 211 StGB)

### Straftaten

| Jahr | erfasste Fälle |    | Veränderung zum Vorjahr |    | Versuche (von Spalte 1) |    | aufgeklärte Fälle |         | Einwohner | Häufigkeitszahl |
|------|----------------|----|-------------------------|----|-------------------------|----|-------------------|---------|-----------|-----------------|
|      | n              |    | n                       | %  | n                       | %  | n                 | %       |           |                 |
|      | 1              | 2  | 3                       | 4  | 5                       | 6  | 7                 | 8       |           |                 |
| 1997 | 15             | 2  | 15,4                    | 11 | 73,3                    | 13 | 86,7              | 585.540 | 3         |                 |
| 1998 | 18             | 3  | 20,0                    | 14 | 77,8                    | 16 | 88,9              | 585.274 | 3         |                 |
| 1999 | 10             | -8 | -44,4                   | 5  | 50,0                    | 4  | 40,0              | 581.961 | 2         |                 |
| 2000 | 12             | 2  | 20,0                    | 6  | 50,0                    | 12 | 100,0             | 582.443 | 2         |                 |
| 2001 | 11             | -1 | -8,3                    | 5  | 45,5                    | 10 | 90,9              | 583.874 | 2         |                 |
| 2002 | 12             | 1  | 9,1                     | 8  | 66,7                    | 13 | 108,3             | 587.152 | 2         |                 |
| 2003 | 9              | -3 | -25,0                   | 4  | 44,4                    | 9  | 100,0             | 588.477 | 2         |                 |
| 2004 | 13             | 4  | 44,4                    | 5  | 38,5                    | 10 | 76,9              | 589.161 | 2         |                 |
| 2005 | 10             | -3 | -23,1                   | 7  | 70,0                    | 9  | 90,0              | 590.657 | 2         |                 |
| 2006 | 7              | -3 | -30,0                   | 6  | 85,7                    | 7  | 100,0             | 592.569 | 1         |                 |

### Tatverdächtige/Bevölkerung/Tatverdächtigenbelastungszahl 2002 bis 2006

| Jahr | Tatverdächtige ** |        |    |                 | Bevölkerung ** |         |         | Tatverdächtigenbelastungszahl ** |        |    |                 | Anteil Sp. 3 an Sp. 1 |
|------|-------------------|--------|----|-----------------|----------------|---------|---------|----------------------------------|--------|----|-----------------|-----------------------|
|      | insgesamt         | davon: |    |                 | insgesamt      | davon:  |         | insgesamt                        | davon: |    |                 |                       |
|      |                   | D      | ND | ND o. Illeg ... |                | D       | ND      |                                  | D      | ND | ND o. Illeg ... |                       |
|      | n                 | n      | n  | n               | n              | n       | n       | n                                | n      | n  | n               |                       |
| 1    | 2                 | 3      | 4  | 5               | 6              | 7       | 8       | 9                                | 10     | 11 | 12              |                       |
| 2002 | 13                | 8      | 5  | 3               | 545.887        | 413.350 | 132.537 | 2                                | 2      | 4  | 2               | 38,5                  |
| 2003 | 10                | 3      | 7  | 7               | 547.451        | 414.365 | 133.086 | 2                                | 1      | 5  | 5               | 70,0                  |
| 2004 | 13                | 5      | 8  | 7               | 548.237        | 415.548 | 132.689 | 2                                | 1      | 6  | 5               | 61,5                  |
| 2005 | 12                | 7      | 5  | 5               | 549.987        | 417.746 | 132.241 | 2                                | 2      | 4  | 4               | 41,7                  |
| 2006 | 8                 | 4      | 4  | 4               | 552.335        | 419.277 | 133.058 | 1                                | 1      | 3  | 3               | 50,0                  |

### Tatverdächtige (TV) und Tatverdächtigenbelastungszahlen (TVBZ) bei verschied. Altersgruppen 2002 bis 2006

| Jahr | Kinder ***   |           |   |    |                 | Jugendliche  |           |   |    |                 |
|------|--------------|-----------|---|----|-----------------|--------------|-----------|---|----|-----------------|
|      | TV insgesamt | TVBZ      |   |    |                 | TV insgesamt | TVBZ      |   |    |                 |
|      |              | insgesamt | D | ND | ND o. Illeg ... |              | insgesamt | D | ND | ND o. Illeg ... |
|      | n            | n         | n | n  | n               | n            | n         | n | n  | n               |
| 1    | 2            | 3         | 4 | 5  | 6               | 7            | 8         | 9 | 10 |                 |
| 2002 | 0            | 0         | 0 | 0  | 0               | 1            | 5         | 0 | 17 | 17              |
| 2003 | 0            | 0         | 0 | 0  | 0               | 2            | 10        | 7 | 17 | 17              |
| 2004 | 0            | 0         | 0 | 0  | 0               | 1            | 5         | 7 | 0  | 0               |
| 2005 | 0            | 0         | 0 | 0  | 0               | 3            | 14        | 7 | 34 | 34              |
| 2006 | 0            | 0         | 0 | 0  | 0               | 0            | 0         | 0 | 0  | 0               |

### Tatverdächtige (TV) und Tatverdächtigenbelastungszahlen (TVBZ) bei verschied. Altersgruppen 2002 bis 2006

| Jahr | Heranwachsende |           |   |    |                 | Erwachsene   |           |   |    |                 |
|------|----------------|-----------|---|----|-----------------|--------------|-----------|---|----|-----------------|
|      | TV insgesamt   | TVBZ      |   |    |                 | TV insgesamt | TVBZ      |   |    |                 |
|      |                | insgesamt | D | ND | ND o. Illeg ... |              | insgesamt | D | ND | ND o. Illeg ... |
|      | n              | n         | n | n  | n               | n            | n         | n | n  | n               |
| 1    | 2              | 3         | 4 | 5  | 6               | 7            | 8         | 9 | 10 |                 |
| 2002 | 0              | 0         | 0 | 0  | 0               | 12           | 3         | 2 | 4  | 2               |
| 2003 | 0              | 0         | 0 | 0  | 0               | 8            | 2         | 1 | 5  | 5               |
| 2004 | 0              | 0         | 0 | 0  | 0               | 12           | 2         | 1 | 7  | 6               |
| 2005 | 0              | 0         | 0 | 0  | 0               | 9            | 2         | 2 | 3  | 3               |
| 2006 | 1              | 6         | 8 | 0  | 0               | 7            | 1         | 1 | 4  | 4               |

**Hinweis:** \*\* = Tatverdächtige und Bevölkerung 8 Jahre und älter  
\*\*\* = Kinder, 8 bis unter 14 Jahre

**Städtevergleich 1997 bis 2006**

**Stadt:** Leipzig

**Delikt:** "0100 Mord" (§ 211 StGB)

**Straftaten**

| Jahr | erfasste Fälle |    | Veränderung zum Vorjahr |   | Versuche (von Spalte 1) |   | aufgeklärte Fälle |         | Einwohner | Häufigkeitszahl |
|------|----------------|----|-------------------------|---|-------------------------|---|-------------------|---------|-----------|-----------------|
|      | n              | n  | %                       | n | %                       | n | %                 |         |           |                 |
|      | 1              | 2  | 3                       | 4 | 5                       | 6 | 7                 |         |           |                 |
| 1997 | *              | *  | *                       | * | *                       | * | *                 | *       | *         | *               |
| 1998 | *              | *  | *                       | * | *                       | * | *                 | *       | *         | *               |
| 1999 | *              | *  | *                       | * | *                       | * | *                 | *       | *         | *               |
| 2000 | *              | *  | *                       | * | *                       | * | *                 | *       | *         | *               |
| 2001 | *              | *  | *                       | * | *                       | * | *                 | *       | *         | *               |
| 2002 | *              | *  | *                       | * | *                       | * | *                 | *       | *         | *               |
| 2003 | 7              | 0  | 0,0                     | 4 | 57,1                    | 7 | 100,0             | 494.795 | 1         |                 |
| 2004 | 2              | -5 | -71,4                   | 1 | 50,0                    | 2 | 100,0             | 497.531 | 0         |                 |
| 2005 | 7              | 5  | 250,0                   | 2 | 28,6                    | 7 | 100,0             | 498.491 | 1         |                 |
| 2006 | 2              | -5 | -71,4                   | 1 | 50,0                    | 2 | 100,0             | 502.651 | 0         |                 |

**Tatverdächtige/Bevölkerung/Tatverdächtigenbelastungszahl 2002 bis 2006**

| Jahr | Tatverdächtige ** |        |    |                 | Bevölkerung ** |         |        | Tatverdächtigenbelastungszahl ** |        |    |                 | Anteil Sp. 3 an Sp. 1 |
|------|-------------------|--------|----|-----------------|----------------|---------|--------|----------------------------------|--------|----|-----------------|-----------------------|
|      | insgesamt         | davon: |    |                 | insgesamt      | davon:  |        | insgesamt                        | davon: |    |                 |                       |
|      |                   | D      | ND | ND o. Illeg ... |                | D       | ND     |                                  | D      | ND | ND o. Illeg ... |                       |
|      | n                 | n      | n  | n               | n              | n       | n      | n                                | n      | n  | n               |                       |
| 1    | 2                 | 3      | 4  | 5               | 6              | 7       | 8      | 9                                | 10     | 11 | 12              |                       |
| 2002 | *                 | *      | *  | *               | *              | *       | *      | *                                | *      | *  | *               | *                     |
| 2003 | 11                | 9      | 2  | 2               | 468.516        | 438.935 | 29.581 | 2                                | 2      | 7  | 7               | 18,2                  |
| 2004 | 2                 | 2      | 0  | 0               | 469.820        | 439.062 | 30.758 | 0                                | 0      | 0  | 0               | 0,0                   |
| 2005 | 12                | 10     | 2  | 2               | 469.419        | 440.075 | 29.344 | 3                                | 2      | 7  | 7               | 16,7                  |
| 2006 | 2                 | 2      | 0  | 0               | 472.491        | 442.233 | 30.258 | 0                                | 0      | 0  | 0               | 0,0                   |

**Tatverdächtige (TV) und Tatverdächtigenbelastungszahlen (TVBZ) bei verschied. Altersgruppen 2002 bis 2006**

| Jahr | Kinder ***   |           |   |    |                 | Jugendliche  |           |   |    |                 |
|------|--------------|-----------|---|----|-----------------|--------------|-----------|---|----|-----------------|
|      | TV insgesamt | TVBZ      |   |    |                 | TV insgesamt | TVBZ      |   |    |                 |
|      |              | insgesamt | D | ND | ND o. Illeg ... |              | insgesamt | D | ND | ND o. Illeg ... |
|      | n            | n         | n | n  | n               | n            | n         | n | n  | n               |
| 1    | 2            | 3         | 4 | 5  | 6               | 7            | 8         | 9 | 10 |                 |
| 2002 | *            | *         | * | *  | *               | *            | *         | * | *  | *               |
| 2003 | 0            | 0         | 0 | 0  | 0               | 0            | 0         | 0 | 0  | 0               |
| 2004 | 0            | 0         | 0 | 0  | 0               | 0            | 0         | 0 | 0  | 0               |
| 2005 | 0            | 0         | 0 | 0  | 0               | 0            | 0         | 0 | 0  | 0               |
| 2006 | 0            | 0         | 0 | 0  | 0               | 0            | 0         | 0 | 0  | 0               |

**Tatverdächtige (TV) und Tatverdächtigenbelastungszahlen (TVBZ) bei verschied. Altersgruppen 2002 bis 2006**

| Jahr | Heranwachsende |           |    |    |                 | Erwachsene   |           |   |    |                 |
|------|----------------|-----------|----|----|-----------------|--------------|-----------|---|----|-----------------|
|      | TV insgesamt   | TVBZ      |    |    |                 | TV insgesamt | TVBZ      |   |    |                 |
|      |                | insgesamt | D  | ND | ND o. Illeg ... |              | insgesamt | D | ND | ND o. Illeg ... |
|      | n              | n         | n  | n  | n               | n            | n         | n | n  |                 |
| 1    | 2              | 3         | 4  | 5  | 6               | 7            | 8         | 9 | 10 |                 |
| 2002 | *              | *         | *  | *  | *               | *            | *         | * | *  | *               |
| 2003 | 3              | 16        | 17 | 0  | 0               | 8            | 2         | 2 | 8  | 8               |
| 2004 | 1              | 5         | 6  | 0  | 0               | 1            | 0         | 0 | 0  | 0               |
| 2005 | 0              | 0         | 0  | 0  | 0               | 12           | 3         | 3 | 8  | 8               |
| 2006 | 1              | 5         | 6  | 0  | 0               | 1            | 0         | 0 | 0  | 0               |

**Hinweis:** \* = Leipzig ab 2003 in den Städtevergleich aufgenommen.  
\*\* = Tatverdächtige und Bevölkerung 8 Jahre und älter  
\*\*\* = Kinder, 8 bis unter 14 Jahre

**Städtevergleich 1997 bis 2006**

**Stadt:** Bremen

**Delikt:** "0100 Mord" (§ 211 StGB)

**Straftaten**

| Jahr | erfasste Fälle |     | Veränderung zum Vorjahr |    | Versuche (von Spalte 1) |    | aufgeklärte Fälle |         | Einwohner | Häufigkeitszahl |
|------|----------------|-----|-------------------------|----|-------------------------|----|-------------------|---------|-----------|-----------------|
|      | n              |     | n                       | %  | n                       | %  | n                 | %       |           |                 |
|      | 1              | 2   | 3                       | 4  | 5                       | 6  | 7                 | 8       |           |                 |
| 1997 | 23             | 14  | 155,6                   | 11 | 47,8                    | 19 | 82,6              | 548.826 | 4         |                 |
| 1998 | 11             | -12 | -52,2                   | 4  | 36,4                    | 10 | 90,9              | 546.968 | 2         |                 |
| 1999 | 17             | 6   | 54,5                    | 12 | 70,6                    | 14 | 82,4              | 543.279 | 3         |                 |
| 2000 | 13             | -4  | -23,5                   | 10 | 76,9                    | 11 | 84,6              | 540.330 | 2         |                 |
| 2001 | 16             | 3   | 23,1                    | 9  | 56,3                    | 16 | 100,0             | 539.403 | 3         |                 |
| 2002 | 10             | -6  | -37,5                   | 8  | 80,0                    | 7  | 70,0              | 540.834 | 2         |                 |
| 2003 | 13             | 3   | 30,0                    | 4  | 30,8                    | 11 | 84,6              | 542.987 | 2         |                 |
| 2004 | 10             | -3  | -23,1                   | 3  | 30,0                    | 8  | 80,0              | 544.853 | 2         |                 |
| 2005 | 10             | 0   | 0,0                     | 7  | 70,0                    | 5  | 50,0              | 545.932 | 2         |                 |
| 2006 | 13             | 3   | 30,0                    | 12 | 92,3                    | 12 | 92,3              | 546.852 | 2         |                 |

**Tatverdächtige/Bevölkerung/Tatverdächtigenbelastungszahl 2002 bis 2006**

| Jahr | Tatverdächtige ** |        |    |                 | Bevölkerung ** |         |        | Tatverdächtigenbelastungszahl ** |        |    |                 | Anteil Sp. 3 an Sp. 1 |
|------|-------------------|--------|----|-----------------|----------------|---------|--------|----------------------------------|--------|----|-----------------|-----------------------|
|      | insgesamt         | davon: |    |                 | insgesamt      | davon:  |        | insgesamt                        | davon: |    |                 |                       |
|      |                   | D      | ND | ND o. Illeg ... |                | D       | ND     |                                  | D      | ND | ND o. Illeg ... |                       |
|      | n                 | n      | n  | n               | n              | n       | n      | n                                | n      | n  | n               |                       |
| 1    | 2                 | 3      | 4  | 5               | 6              | 7       | 8      | 9                                | 10     | 11 | 12              |                       |
| 2002 | 10                | 3      | 7  | 7               | 502.288        | 441.051 | 61.237 | 2                                | 1      | 11 | 11              | 70,0                  |
| 2003 | 14                | 8      | 6  | 6               | 504.620        | 441.211 | 63.409 | 3                                | 2      | 9  | 9               | 42,9                  |
| 2004 | 11                | 6      | 5  | 5               | 507.045        | 441.844 | 65.201 | 2                                | 1      | 8  | 8               | 45,5                  |
| 2005 | 5                 | 5      | 0  | 0               | 508.929        | 443.283 | 65.646 | 1                                | 1      | 0  | 0               |                       |
| 2006 | 13                | 5      | 8  | 8               | 510.599        | 443.920 | 66.679 | 3                                | 1      | 12 | 12              | 61,5                  |

**Tatverdächtige (TV) und Tatverdächtigenbelastungszahlen (TVBZ) bei verschied. Altersgruppen 2002 bis 2006**

| Jahr | Kinder ***   |           |   |    |                 | Jugendliche  |           |           |    |    |
|------|--------------|-----------|---|----|-----------------|--------------|-----------|-----------|----|----|
|      | TV insgesamt | TVBZ      |   |    |                 | TV insgesamt | TVBZ      |           |    |    |
|      |              | insgesamt | D | ND | ND o. Illeg ... |              | insgesamt | insgesamt | D  | ND |
|      | n            | n         | n | n  | n               | n            | n         | n         | n  | n  |
| 1    | 2            | 3         | 4 | 5  | 6               | 7            | 8         | 9         | 10 |    |
| 2002 | 0            | 0         | 0 | 0  | 0               | 0            | 0         | 0         | 0  | 0  |
| 2003 | 0            | 0         | 0 | 0  | 0               | 0            | 0         | 0         | 0  | 0  |
| 2004 | 0            | 0         | 0 | 0  | 0               | 0            | 0         | 0         | 0  | 0  |
| 2005 | 0            | 0         | 0 | 0  | 0               | 0            | 0         | 0         | 0  | 0  |
| 2006 | 0            | 0         | 0 | 0  | 0               | 0            | 0         | 0         | 0  | 0  |

**Tatverdächtige (TV) und Tatverdächtigenbelastungszahlen (TVBZ) bei verschied. Altersgruppen 2002 bis 2006**

| Jahr | Heranwachsende |           |    |    |                 | Erwachsene   |           |           |    |    |
|------|----------------|-----------|----|----|-----------------|--------------|-----------|-----------|----|----|
|      | TV insgesamt   | TVBZ      |    |    |                 | TV insgesamt | TVBZ      |           |    |    |
|      |                | insgesamt | D  | ND | ND o. Illeg ... |              | insgesamt | insgesamt | D  | ND |
|      | n              | n         | n  | n  | n               | n            | n         | n         | n  | n  |
| 1    | 2              | 3         | 4  | 5  | 6               | 7            | 8         | 9         | 10 |    |
| 2002 | 3              | 18        | 0  | 98 | 98              | 7            | 2         | 1         | 8  | 8  |
| 2003 | 1              | 6         | 7  | 0  | 0               | 13           | 3         | 2         | 12 | 12 |
| 2004 | 0              | 0         | 0  | 0  | 0               | 11           | 2         | 2         | 9  | 9  |
| 2005 | 0              | 0         | 0  | 0  | 0               | 5            | 1         | 1         | 0  | 0  |
| 2006 | 3              | 17        | 21 | 0  | 0               | 10           | 2         | 1         | 14 | 14 |

**Hinweis:** \*\* = Tatverdächtige und Bevölkerung 8 Jahre und älter  
\*\*\* = Kinder, 8 bis unter 14 Jahre

**Städtevergleich 1997 bis 2006**

**Delikt: "0200 Totschlag und Tötung auf Verlangen" (§§ 212, 213, 216 StGB)**

**Häufigkeitszahlen (HZ)**

| Jahr | Häufigkeitszahlen |       |         |      |        |         |         |       |
|------|-------------------|-------|---------|------|--------|---------|---------|-------|
|      | Berlin            | Hamb. | Frankf. | Köln | Münch. | Stuttg. | Leipzig | Brem. |
|      | n                 | n     | n       | n    | n      | n       | n       | n     |
|      | 1                 | 2     | 3       | 4    | 5      | 6       | 7       | 8     |
| 1997 | 5                 | 5     | 4       | 3    | 2      | * 4     |         | 5     |
| 1998 | 5                 | 5     | 3       | 3    | 3      | * 3     |         | 4     |
| 1999 | 4                 | 4     | 5       | 2    | 2      | * 2     |         | 5     |
| 2000 | 4                 | 5     | 5       | 2    | 4      | * 3     |         | 6     |
| 2001 | 3                 | 5     | 4       | 1    | 3      | * 3     |         | 6     |
| 2002 | 3                 | 5     | 5       | 2    | 3      | * 5     |         | 5     |
| 2003 | 4                 | 3     | 5       | 2    | 1      | 5       | 2       | 6     |
| 2004 | 3                 | 4     | 4       | 2    | 2      | 4       | 2       | 5     |
| 2005 | 3                 | 4     | 2       | 1    | 2      | 3       | 2       | 3     |
| 2006 | 3                 | 3     | 4       | 4    | 2      | 2       | 3       | 5     |

**Häufigkeitszahlen 2006**

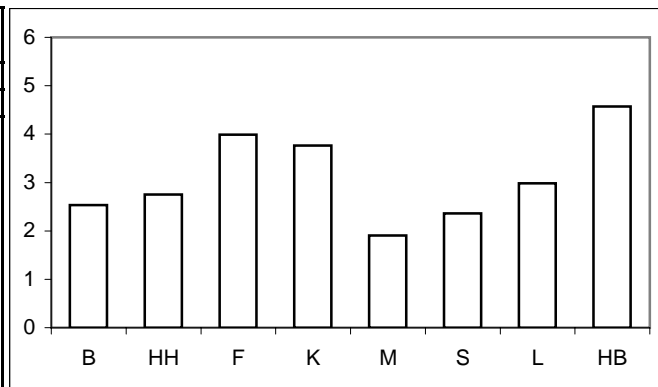

**Aufklärungsquoten (AQ)**

| Jahr | Aufklärungsquoten |       |         |       |        |         |         |       |
|------|-------------------|-------|---------|-------|--------|---------|---------|-------|
|      | Berlin            | Hamb. | Frankf. | Köln  | Münch. | Stuttg. | Leipzig | Brem. |
|      | %                 | %     | %       | %     | %      | %       | %       | %     |
|      | 1                 | 2     | 3       | 4     | 5      | 6       | 7       | 8     |
| 1997 | 93,4              | 80,4  | 96,0    | 92,9  | 89,3   | 95,7    | *       | 88,9  |
| 1998 | 94,9              | 92,0  | 95,0    | 89,3  | 94,6   | 94,4    | *       | 95,5  |
| 1999 | 92,2              | 90,7  | 90,0    | 100,0 | 103,8  | 100,0   | *       | 100,0 |
| 2000 | 85,8              | 93,5  | 89,7    | 100,0 | 88,1   | 94,1    | *       | 87,5  |
| 2001 | 90,0              | 87,1  | 91,7    | 84,6  | 102,6  | 81,3    | *       | 84,4  |
| 2002 | 94,3              | 92,3  | 89,7    | 95,5  | 100,0  | 82,8    | *       | 88,0  |
| 2003 | 91,3              | 95,7  | 80,6    | 94,4  | 164,7  | 83,9    | 90,9    | 91,2  |
| 2004 | 86,7              | 95,2  | 88,9    | 79,2  | 123,8  | 90,5    | 91,7    | 92,6  |
| 2005 | 90,6              | 95,2  | 113,3   | 100,0 | 100,0  | 88,9    | 75,0    | 100,0 |
| 2006 | 94,2              | 87,5  | 96,2    | 83,8  | 95,8   | 92,9    | 100,0   | 92,0  |

**Aufklärungsquoten 2006**

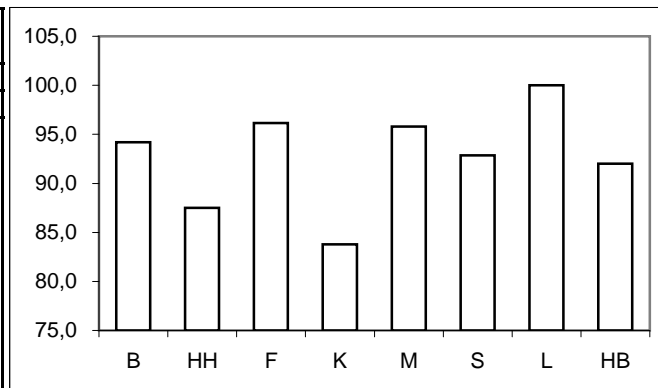

**Tatverdächtigen- und Bevölkerungsanteile Nichtdeutscher an -insgesamt-**

| Anteile der ND TV an TV -insgesamt- |        |       |         |      |        |         |         |       | Anteile der ND Bevölkerung an Bevölkerung -insgesamt- |        |       |         |      |        |         |         |       |
|-------------------------------------|--------|-------|---------|------|--------|---------|---------|-------|---|--------|-------|---------|------|--------|---------|---------|-------|
| Jahr                                | Berlin | Hamb. | Frankf. | Köln | Münch. | Stuttg. | Leipzig | Brem. | Jahr  | Berlin | Hamb. | Frankf. | Köln | Münch. | Stuttg. | Leipzig | Brem. |
|                                     | %      | %     | %       | %    | %      | %       | %       | %     |   | %      | %     | %       | %    | %      | %       | %       | %     |
|                                     | 1      | 2     | 3       | 4    | 5      | 6       | 7       | 8     |   | 1      | 2     | 3       | 4    | 5      | 6       | 7       | 8     |
| 1997                                | 44,2   | 54,3  | 83,3    | 59,3 | 52,9   | 50,0    | *       | 51,6  | 1997  | 12,5   | 14,7  | 24,9    | 18,9 | 23,5   | 24,2    | *       | 12,0  |
| 1998                                | 41,9   | 37,0  | 58,3    | 45,8 | 44,7   | 68,4    | *       | 40,9  | 1998  | 12,5   | 14,8  | 24,3    | 18,9 | 23,1   | 24,2    | *       | 12,2  |
| 1999                                | 32,9   | 55,4  | 75,0    | 60,0 | 60,0   | 45,5    | *       | 64,1  | 1999  | 12,6   | 14,7  | 23,9    | 19,0 | 22,1   | 23,9    | *       | 11,8  |
| 2000                                | 36,2   | 83,9  | 76,0    | 39,1 | 60,0   | 61,1    | *       | 37,5  | 2000  | 12,7   | 14,9  | 23,5    | 19,0 | 21,8   | 24,0    | *       | 11,7  |
| 2001                                | 38,9   | 67,7  | 79,4    | 60,0 | 46,7   | 68,8    | *       | 37,9  | 2001  | 12,9   | 15,0  | 23,5    | 18,7 | 23,0   | 24,1    | *       | 11,9  |
| 2002                                | 46,0   | 34,2  | 61,3    | 57,1 | 37,1   | 71,4    | *       | 28,0  | 2002  | 13,1   | 14,8  | 22,3    | 18,6 | 24,7   | 24,3    | *       | 12,2  |
| 2003                                | 34,4   | 51,9  | 75,8    | 33,3 | 50,0   | 75,8    | 58,8    | 47,4  | 2003  | 13,3   | 14,7  | 22,2    | 18,2 | 24,2   | 24,3    | 6,3     | 12,6  |
| 2004                                | 42,3   | 35,7  | 55,2    | 55,0 | 65,6   | 16,0    | 29,4    | 33,3  | 2004  | 13,5   | 14,6  | 22,0    | 17,8 | 24,7   | 24,2    | 6,5     | 12,9  |
| 2005                                | 42,5   | 40,3  | 58,8    | 55,6 | 40,0   | 31,3    | 33,3    | 28,6  | 2005  | 13,9   | 14,2  | 21,6    | 17,5 | 24,8   | 24,0    | 6,3     | 12,9  |
| 2006                                | 43,5   | 41,5  | 57,1    | 44,1 | 51,6   | 50,0    | 29,4    | 36,4  | 2006  | 14,3   | 15,4  | 22,6    | 17,2 | 25,0   | 24,1    | 6,4     | 13,1  |

**Anteile der nichtdeutschen Tatverdächtigen an Tatverdächtigen -insgesamt- 2006**

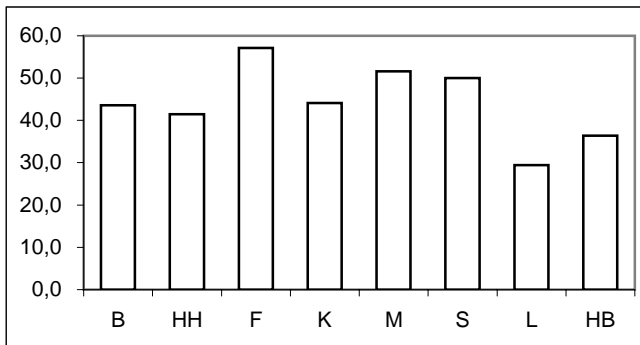

**Anteile der nichtdeutschen Bevölkerung an Bevölkerung -insgesamt- 2006**

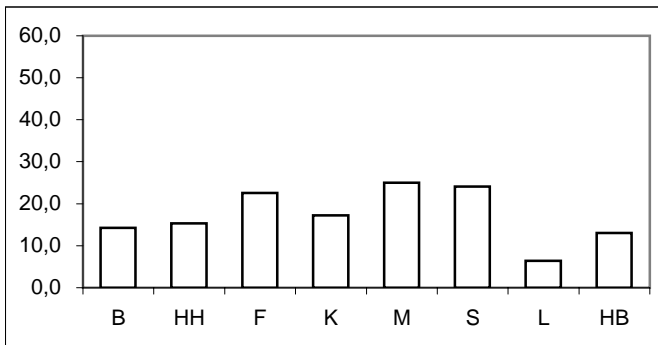

\* = Leipzig ab 2003 in den Städtevergleich aufgenommen.

## Städtevergleich 1997 bis 2006

**Delikt:** "0200 Totschlag und Tötung auf Verlangen" (§§ 212, 213, 216 StGB)

**Tatverdächtigenbelastungszahlen (TVBZ) von Tatverdächtigen -insgesamt-**

| Jahr | Insgesamt (TVBZ) |       |         |      |        |         |         |       |
|------|------------------|-------|---------|------|--------|---------|---------|-------|
|      | Berlin           | Hamb. | Frankf. | Köln | Münch. | Stuttg. | Leipzig | Brem. |
|      | n                | n     | n       | n    | n      | n       | n       | n     |
|      | 1                | 2     | 3       | 4    | 5      | 6       | 7       | 8     |
| 1997 | 6                | 4     | 4       | 3    | 3      | 5       |         | 6     |
| 1998 | 7                | 5     | 4       | 3    | 3      | 4       |         | 4     |
| 1999 | 5                | 5     | 5       | 2    | 3      | 2       |         | 8     |
| 2000 | 4                | 2     | 4       | 3    | 4      | 3       | *       | 11    |
| 2001 | 4                | 4     | 6       | 1    | 4      | 3       |         | 6     |
| 2002 | 4                | 5     | 5       | 2    | 3      | 5       |         | 5     |
| 2003 | 5                | 3     | 6       | 3    | 3      | 6       | 4       | 8     |
| 2004 | 3                | 4     | 5       | 2    | 3      | 5       | 4       | 6     |
| 2005 | 4                | 4     | 3       | 2    | 2      | 3       | 1       | 4     |
| 2006 | 4                | 3     | 5       | 4    | 3      | 3       | 4       | 6     |

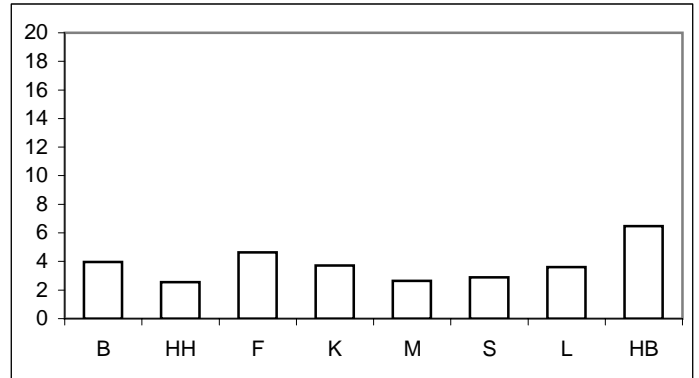

**Tatverdächtigenbelastungszahlen deutscher und nichtdeutscher Tatverdächtiger (TVBZ)**

| Jahr | Deutsche (TVBZ) |       |         |      |        |         |         |       | Jahr | Nichtdeutsche (TVBZ) |       |         |      |        |         |         |       |
|------|-----------------|-------|---------|------|--------|---------|---------|-------|------|----------------------|-------|---------|------|--------|---------|---------|-------|
|      | Berlin          | Hamb. | Frankf. | Köln | Münch. | Stuttg. | Leipzig | Brem. |      | Berlin               | Hamb. | Frankf. | Köln | Münch. | Stuttg. | Leipzig | Brem. |
|      | n               | n     | n       | n    | n      | n       | n       | n     |      | n                    | n     | n       | n    | n      | n       | n       | n     |
|      | 1               | 2     | 3       | 4    | 5      | 6       | 7       | 8     |      | 1                    | 2     | 3       | 4    | 5      | 6       | 7       | 8     |
| 1997 | 4               | 2     | 1       | 2    | 2      | 3       |         | 3     | 1997 | 21                   | 16    | 13      | 10   | 7      | 10      | *       | 26    |
| 1998 | 5               | 4     | 2       | 2    | 2      | 1       |         | 3     | 1998 | 23                   | 13    | 10      | 7    | 7      | 10      | *       | 14    |
| 1999 | 4               | 2     | 2       | 1    | 1      | 1       |         | 3     | 1999 | 13                   | 18    | 17      | 7    | 7      | 4       | *       | 42    |
| 2000 | 3               | 0     | 1       | 2    | 2      | 2       |         | 8     | 2000 | 12                   | 11    | 13      | 5    | 11     | 8       | *       | 36    |
| 2001 | 3               | 2     | 2       | 1    | 3      | 1       |         | 4     | 2001 | 11                   | 18    | 19      | 4    | 8      | 8       | *       | 19    |
| 2002 | 3               | 4     | 3       | 1    | 3      | 2       |         | 4     | 2002 | 14                   | 11    | 14      | 7    | 5      | 15      | *       | 11    |
| 2003 | 4               | 2     | 2       | 2    | 2      | 2       | 2       | 5     | 2003 | 13                   | 11    | 19      | 5    | 5      | 19      | 34      | 28    |
| 2004 | 2               | 3     | 3       | 1    | 1      | 5       | 3       | 5     | 2004 | 10                   | 11    | 12      | 7    | 7      | 3       | 16      | 15    |
| 2005 | 3               | 3     | 1       | 1    | 2      | 3       | 1       | 3     | 2005 | 12                   | 12    | 8       | 6    | 4      | 4       | 7       | 9     |
| 2006 | 3               | 2     | 3       | 3    | 2      | 2       | 3       | 5     | 2006 | 12                   | 7     | 12      | 10   | 5      | 6       | 17      | 18    |

**Deutsche (TVBZ) 2006**

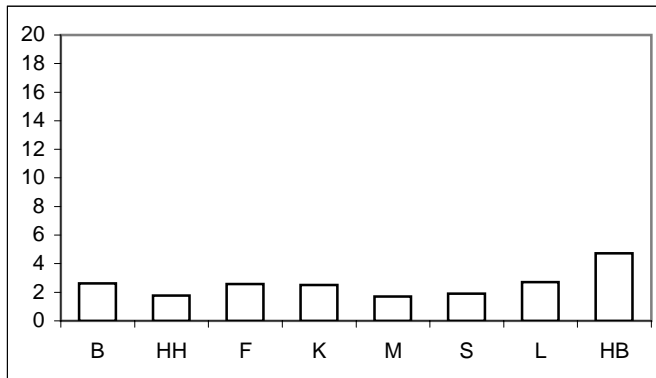

**Nichtdeutsche (TVBZ) 2006**

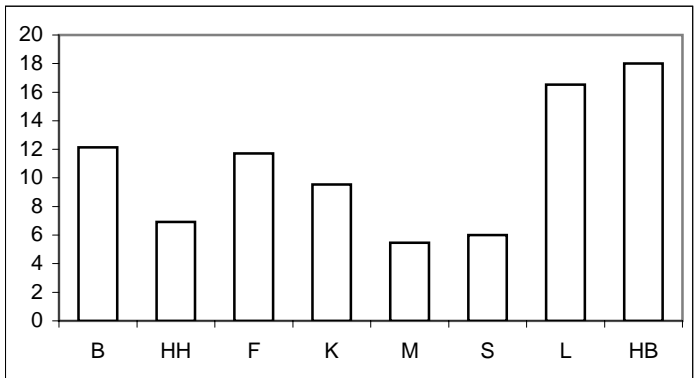

\* = Leipzig ab 2003 in den Städtevergleich aufgenommen.

## Städtevergleich 1997 bis 2006

**Delikt:** "0200 Totschlag und Tötung auf Verlangen" (§§ 212, 213, 216 StGB)

**Tatverdächtigenbelastungszahlen deutscher und nichtdeutscher Tatverdächtiger (TVBZ), hier: Kinder  
nach Altersgruppen 2002 bis 2006  
(Nichtdeutsche Tatverdächtige ohne Illegale, Touristen und Durchreisende)**

| Jahr | Berlin |              | Hamburg |              | Frankfurt/M. |              | Köln |              | München |              | Stuttgart |              | Leipzig |              | Bremen |              | Kinder |
|------|--------|--------------|---------|--------------|--------------|--------------|------|--------------|---------|--------------|-----------|--------------|---------|--------------|--------|--------------|--------|
|      | D      | ND o. Illeg. | D       | ND o. Illeg. | D            | ND o. Illeg. | D    | ND o. Illeg. | D       | ND o. Illeg. | D         | ND o. Illeg. | D       | ND o. Illeg. | D      | ND o. Illeg. |        |
|      | n      | n            | n       | n            | n            | n            | n    | n            | n       | n            | n         | n            | n       | n            | n      | n            |        |
|      | 1      | 2            | 3       | 4            | 5            | 6            | 7    | 8            | 9       | 10           | 11        | 12           | 13      | 14           | 15     | 16           |        |
| 2002 | 0      | 0            | 3       | 0            | 0            | 0            | 0    | 0            | 2       | 0            | 0         | 0            | 0       | 0            | 0      | 0            |        |
| 2003 | 3      | 0            | 0       | 0            | 0            | 0            | 0    | 0            | 0       | 0            | 0         | 0            | 0       | 0            | 0      | 0            |        |
| 2004 | 0      | 0            | 0       | 0            | 0            | 0            | 0    | 0            | 0       | 0            | 0         | 0            | 0       | 0            | 0      | 0            |        |
| 2005 | 0      | 0            | 0       | 0            | 0            | 0            | 0    | 0            | 0       | 0            | 0         | 0            | 0       | 0            | 0      | 0            |        |
| 2006 | 0      | 0            | 0       | 0            | 0            | 0            | 0    | 0            | 0       | 0            | 0         | 0            | 0       | 0            | 0      | 0            |        |

Deutsche Kinder (TVBZ) 2006

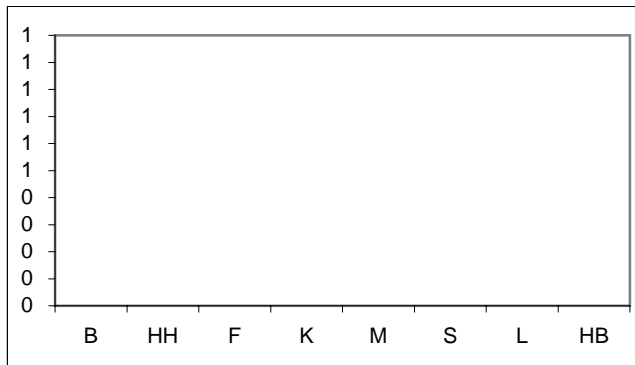

Nichtdeutsche Kinder (TVBZ) 2006

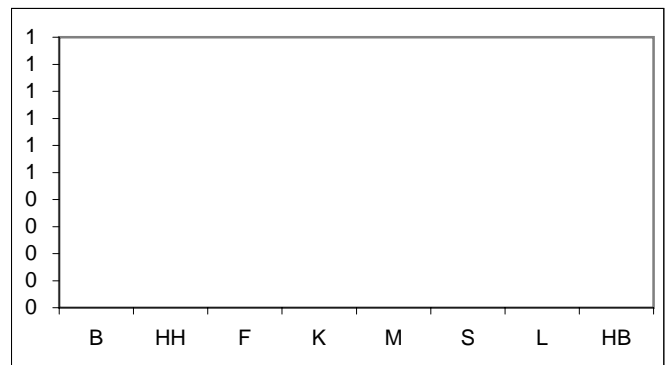

**Tatverdächtigenbelastungszahlen deutscher und nichtdeutscher Tatverdächtiger (TVBZ), hier: Jugendliche  
nach Altersgruppen 2002 bis 2006  
(Nichtdeutsche Tatverdächtige ohne Illegale, Touristen und Durchreisende)**

| Jahr | Berlin |              | Hamburg |              | Frankfurt/M. |              | Köln |              | München |              | Stuttgart |              | Leipzig |              | Bremen |    | Jugendliche |
|------|--------|--------------|---------|--------------|--------------|--------------|------|--------------|---------|--------------|-----------|--------------|---------|--------------|--------|----|-------------|
|      | D      | ND o. Illeg. | D       | ND o. Illeg. | D            | ND o. Illeg. | D    | ND o. Illeg. | D       | ND o. Illeg. | D         | ND o. Illeg. | D       | ND o. Illeg. |        |    |             |
|      | n      | n            | n       | n            | n            | n            | n    | n            | n       | n            | n         | n            | n       | n            |        |    |             |
|      | 1      | 2            | 3       | 4            | 5            | 6            | 7    | 8            | 9       | 10           | 11        | 12           | 13      | 14           | 15     | 16 |             |
| 2002 | 4      | 33           | 8       | 25           | 0            | 35           | 4    | 0            | 3       | 19           | 7         | 34           | 0       | 0            | 0      | 0  |             |
| 2003 | 6      | 21           | 4       | 42           | 7            | 0            | 0    | 0            | 0       | 8            | 0         | 0            | 10      | 0            | 0      | 0  |             |
| 2004 | 1      | 42           | 14      | 0            | 0            | 18           | 4    | 0            | 0       | 16           | 14        | 0            | 10      | 0            | 6      | 58 |             |
| 2005 | 3      | 5            | 2       | 26           | 0            | 0            | 4    | 35           | 0       | 0            | 7         | 0            | 0       | 0            | 0      | 0  |             |
| 2006 | 4      | 16           | 6       | 29           | 0            | 0            | 0    | 12           | 0       | 8            | 16        | 0            | 12      | 0            | 6      | 62 |             |

Deutsche Jugendliche (TVBZ) 2006

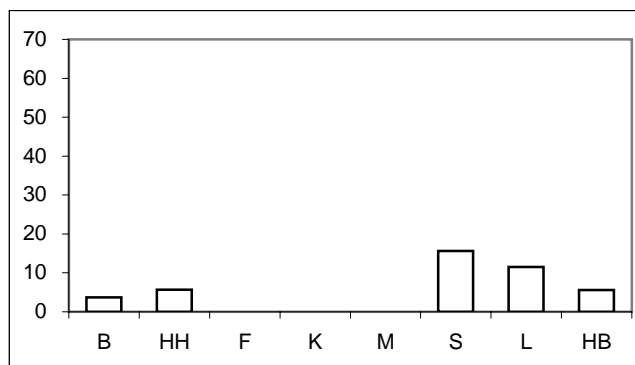

Nichtdeutsche Jugendliche (TVBZ) 2006

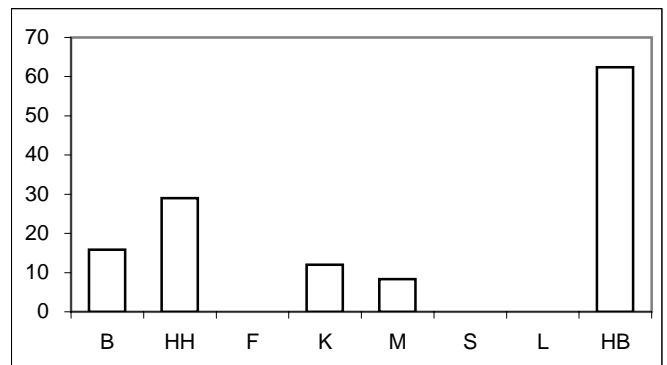

\* = Leipzig ab 2003 in den Städtevergleich aufgenommen.

## Städtevergleich 1997 bis 2006

**Delikt:** "0200 Totschlag und Tötung auf Verlangen" (§§ 212, 213, 216 StGB)

Tatverdächtigenbelastungszahlen deutscher und nichtdeutscher Tatverdächtiger (TVBZ), hier: Heranwachsende  
nach Altersgruppen 2002 bis 2006  
(Nichtdeutsche Tatverdächtige ohne Illegale, Touristen und Durchreisende)

| Jahr | Berlin |              | Hamburg |              | Frankfurt/M. |              | Köln |              | München |              | Stuttgart |              | Leipzig |              | Bremen |              | Heranwachsende |
|------|--------|--------------|---------|--------------|--------------|--------------|------|--------------|---------|--------------|-----------|--------------|---------|--------------|--------|--------------|----------------|
|      | D      | ND o. Illeg. | D       | ND o. Illeg. | D            | ND o. Illeg. | D    | ND o. Illeg. | D       | ND o. Illeg. | D         | ND o. Illeg. | D       | ND o. Illeg. | D      | ND o. Illeg. |                |
|      | n      | n            | n       | n            | n            | n            | n    | n            | n       | n            | n         | n            | n       | n            | n      | n            |                |
|      | 1      | 2            | 3       | 4            | 5            | 6            | 7    | 8            | 9       | 10           | 11        | 12           | 13      | 14           | 13     | 14           |                |
| 2002 | 11     | 38           | 9       | 74           | 16           | 72           | 0    | 13           | 11      | 17           | 9         | 18           | 0       | 0            | 0      | 0            |                |
| 2003 | 12     | 59           | 2       | 76           | 8            | 38           | 20   | 14           | 5       | 17           | 0         | 0            | 0       | 0            | 7      | 62           |                |
| 2004 | 4      | 27           | 22      | 51           | 8            | 0            | 0    | 15           | 5       | 35           | 34        | 0            | 6       | 86           | 15     | 0            |                |
| 2005 | 9      | 20           | 12      | 43           | 0            | 42           | 0    | 15           | 5       | 17           | 8         | 21           | 0       | 0            | 7      | 0            |                |
| 2006 | 16     | 40           | 5       | 35           | 0            | 21           | 9    | 30           | 4       | 37           | 8         | 22           | 6       | 97           | 28     | 62           |                |

Deutsche Heranwachsende (TVBZ)

2006

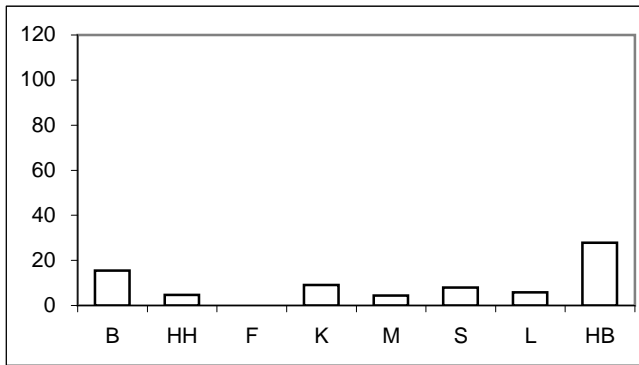

Nichtdeutsche Heranwachsende (TVBZ)

2006

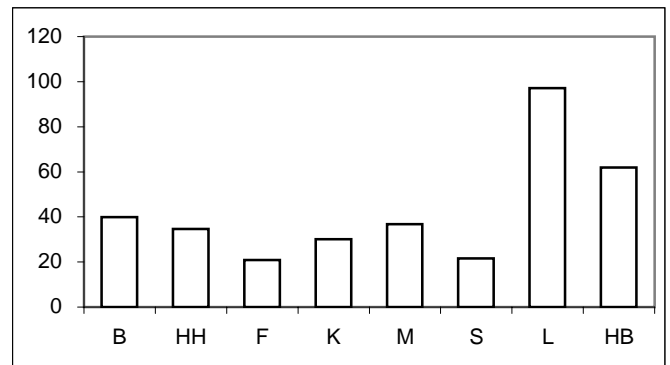

Tatverdächtigenbelastungszahlen deutscher und nichtdeutscher Tatverdächtiger (TVBZ), hier: Erwachsene  
nach Altersgruppen 2002 bis 2006  
(Nichtdeutsche Tatverdächtige ohne Illegale, Touristen und Durchreisende)

| Jahr | Berlin |              | Hamburg |              | Frankfurt/M. |              | Köln |              | München |              | Stuttgart |              | Leipzig |              | Bremen |              | Erwachsene |
|------|--------|--------------|---------|--------------|--------------|--------------|------|--------------|---------|--------------|-----------|--------------|---------|--------------|--------|--------------|------------|
|      | D      | ND o. Illeg. | D       | ND o. Illeg. | D            | ND o. Illeg. | D    | ND o. Illeg. | D       | ND o. Illeg. | D         | ND o. Illeg. | D       | ND o. Illeg. | D      | ND o. Illeg. |            |
|      | n      | n            | n       | n            | n            | n            | n    | n            | n       | n            | n         | n            | n       | n            | n      | n            |            |
|      | 1      | 2            | 3       | 4            | 5            | 6            | 7    | 8            | 9       | 10           | 11        | 12           | 13      | 14           | 13     | 14           |            |
| 2002 | 2      | 12           | 4       | 8            | 2            | 11           | 1    | 6            | 2       | 4            | 2         | 15           | 0       | 0            | 5      | 14           |            |
| 2003 | 3      | 10           | 2       | 7            | 1            | 19           | 2    | 4            | 2       | 5            | 2         | 21           | 1       | 38           | 5      | 29           |            |
| 2004 | 2      | 8            | 2       | 9            | 3            | 10           | 1    | 8            | 1       | 5            | 4         | 4            | 2       | 15           | 4      | 15           |            |
| 2005 | 2      | 12           | 3       | 8            | 2            | 7            | 1    | 5            | 2       | 3            | 2         | 4            | 1       | 8            | 4      | 11           |            |
| 2006 | 2      | 10           | 2       | 4            | 3            | 12           | 3    | 9            | 2       | 4            | 1         | 6            | 2       | 11           | 4      | 14           |            |

Deutsche Erwachsene (TVBZ)

2006

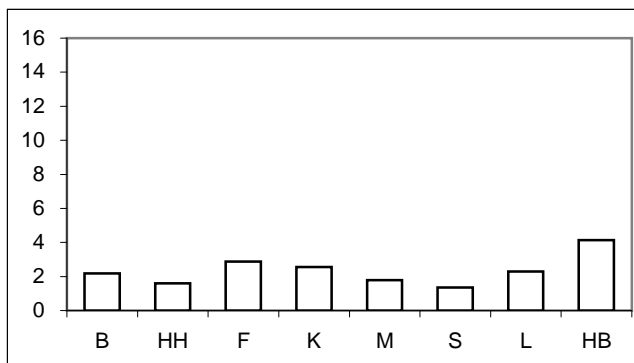

Nichtdeutsche Erwachsene (TVBZ)

2006

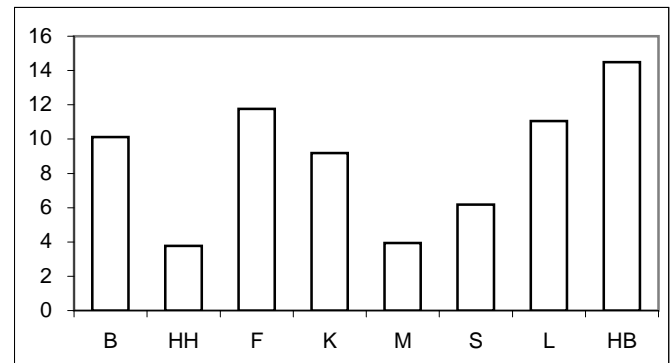

\* = Leipzig ab 2003 in den Städtevergleich aufgenommen.



**Städtevergleich 1997 bis 2006**

**Stadt:** Berlin

**Delikt:** "0200 Totschlag und Tötung auf Verlangen" (§§ 212, 213, 216 StGB)

**Straftaten**

| Jahr | erfasste Fälle |     | Veränderung zum Vorjahr |     | Versuche (von Spalte 1) |     | aufgeklärte Fälle |           | Einwohner | Häufigkeitszahl |
|------|----------------|-----|-------------------------|-----|-------------------------|-----|-------------------|-----------|-----------|-----------------|
|      | n              | n   | %                       | n   | %                       | n   | %                 |           |           |                 |
|      | 1              | 2   | 3                       | 4   | 5                       | 6   | 7                 |           |           |                 |
| 1997 | 167            | 35  | 26,5                    | 112 | 67,1                    | 156 | 93,4              | 3.458.763 | 5         |                 |
| 1998 | 158            | -9  | -5,4                    | 120 | 75,9                    | 150 | 94,9              | 3.425.759 | 5         |                 |
| 1999 | 128            | -30 | -19,0                   | 85  | 66,4                    | 118 | 92,2              | 3.398.822 | 4         |                 |
| 2000 | 120            | -8  | -6,3                    | 78  | 65,0                    | 103 | 85,8              | 3.386.667 | 4         |                 |
| 2001 | 110            | -10 | -8,3                    | 75  | 68,2                    | 99  | 90,0              | 3.382.169 | 3         |                 |
| 2002 | 106            | -4  | -3,6                    | 78  | 73,6                    | 100 | 94,3              | 3.388.434 | 3         |                 |
| 2003 | 126            | 20  | 18,9                    | 84  | 66,7                    | 115 | 91,3              | 3.392.425 | 4         |                 |
| 2004 | 98             | -28 | -22,2                   | 55  | 56,1                    | 85  | 86,7              | 3.388.477 | 3         |                 |
| 2005 | 96             | -2  | -2,0                    | 60  | 62,5                    | 87  | 90,6              | 3.387.828 | 3         |                 |
| 2006 | 86             | -10 | -10,4                   | 60  | 69,8                    | 81  | 94,2              | 3.395.189 | 3         |                 |

**Tatverdächtige/Bevölkerung/Tatverdächtigenbelastungszahl 2002 bis 2006**

| Jahr | Tatverdächtige ** |        |    |                 | Bevölkerung ** |           |         | Tatverdächtigenbelastungszahl ** |        |    |                 | Anteil Sp. 3 an Sp. 1 |
|------|-------------------|--------|----|-----------------|----------------|-----------|---------|----------------------------------|--------|----|-----------------|-----------------------|
|      | insgesamt         | davon: |    |                 | insgesamt      | davon:    |         | insgesamt                        | davon: |    |                 |                       |
|      |                   | D      | ND | ND o. Illeg ... |                | D         | ND      |                                  | D      | ND | ND o. Illeg ... |                       |
|      | n                 | n      | n  | n               | n              | n         | n       | n                                | n      | n  | n               |                       |
| 1    | 2                 | 3      | 4  | 5               | 6              | 7         | 8       | 9                                | 10     | 11 | 12              |                       |
| 2002 | 126               | 68     | 58 | 52              | 3.117.055      | 2.707.971 | 409.084 | 4                                | 3      | 14 | 13              | 46,0                  |
| 2003 | 151               | 99     | 52 | 49              | 3.113.101      | 2.698.841 | 414.260 | 5                                | 4      | 13 | 12              | 34,4                  |
| 2004 | 104               | 60     | 44 | 42              | 3.108.577      | 2.688.196 | 420.381 | 3                                | 2      | 10 | 10              | 42,3                  |
| 2005 | 120               | 69     | 51 | 50              | 3.114.194      | 2.681.556 | 432.638 | 4                                | 3      | 12 | 12              | 42,5                  |
| 2006 | 124               | 70     | 54 | 48              | 3.120.996      | 2.676.064 | 444.932 | 4                                | 3      | 12 | 11              | 43,5                  |

**Tatverdächtige (TV) und Tatverdächtigenbelastungszahlen (TVBZ) bei verschied. Altersgruppen 2002 bis 2006**

| Jahr | Kinder ***   |           |   |    |                 | Jugendliche  |           |   |    |                 |
|------|--------------|-----------|---|----|-----------------|--------------|-----------|---|----|-----------------|
|      | TV insgesamt | TVBZ      |   |    |                 | TV insgesamt | TVBZ      |   |    |                 |
|      |              | insgesamt | D | ND | ND o. Illeg ... |              | insgesamt | D | ND | ND o. Illeg ... |
|      | n            | n         | n | n  | n               | n            | n         | n | n  | n               |
| 1    | 2            | 3         | 4 | 5  | 6               | 7            | 8         | 9 | 10 |                 |
| 2002 | 0            | 0         | 0 | 0  | 0               | 11           | 8         | 4 | 33 | 33              |
| 2003 | 4            | 2         | 3 | 0  | 0               | 11           | 8         | 6 | 21 | 21              |
| 2004 | 0            | 0         | 0 | 0  | 0               | 9            | 6         | 1 | 42 | 42              |
| 2005 | 0            | 0         | 0 | 0  | 0               | 4            | 3         | 3 | 5  | 5               |
| 2006 | 0            | 0         | 0 | 0  | 0               | 7            | 6         | 4 | 16 | 16              |

**Tatverdächtige (TV) und Tatverdächtigenbelastungszahlen (TVBZ) bei verschied. Altersgruppen 2002 bis 2006**

| Jahr | Heranwachsende |           |    |    |                 | Erwachsene   |           |   |    |                 |
|------|----------------|-----------|----|----|-----------------|--------------|-----------|---|----|-----------------|
|      | TV insgesamt   | TVBZ      |    |    |                 | TV insgesamt | TVBZ      |   |    |                 |
|      |                | insgesamt | D  | ND | ND o. Illeg ... |              | insgesamt | D | ND | ND o. Illeg ... |
|      | n              | n         | n  | n  | n               | n            | n         | n | n  | n               |
| 1    | 2              | 3         | 4  | 5  | 6               | 7            | 8         | 9 | 10 |                 |
| 2002 | 17             | 15        | 11 | 38 | 38              | 98           | 4         | 2 | 13 | 12              |
| 2003 | 21             | 19        | 12 | 59 | 59              | 115          | 4         | 3 | 11 | 10              |
| 2004 | 8              | 7         | 4  | 27 | 27              | 87           | 3         | 2 | 9  | 8               |
| 2005 | 12             | 11        | 9  | 20 | 20              | 104          | 4         | 2 | 13 | 12              |
| 2006 | 23             | 21        | 16 | 53 | 40              | 94           | 3         | 2 | 11 | 10              |

**Hinweis:** \*\* = Tatverdächtige und Bevölkerung 8 Jahre und älter  
\*\*\* = Kinder, 8 bis unter 14 Jahre

**Städtevergleich 1997 bis 2006**

**Stadt:** Hamburg

**Delikt:** "0200 Totschlag und Tötung auf Verlangen" (§§ 212, 213, 216 StGB)

**Straftaten**

| Jahr | erfasste Fälle |     | Veränderung zum Vorjahr |    | Versuche (von Spalte 1) |    | aufgeklärte Fälle |           | Einwohner | Häufigkeitszahl |
|------|----------------|-----|-------------------------|----|-------------------------|----|-------------------|-----------|-----------|-----------------|
|      | n              |     | n                       | %  | n                       | %  | n                 | %         |           |                 |
|      | 1              | 2   | 3                       | 4  | 5                       | 6  | 7                 | 8         |           |                 |
| 1997 | 92             | 15  | 19,5                    | 58 | 63,0                    | 74 | 80,4              | 1.707.986 | 5         |                 |
| 1998 | 87             | -5  | -5,4                    | 57 | 65,5                    | 80 | 92,0              | 1.704.731 | 5         |                 |
| 1999 | 75             | -12 | -13,8                   | 51 | 68,0                    | 68 | 90,7              | 1.700.089 | 4         |                 |
| 2000 | 77             | 2   | 2,7                     | 52 | 67,5                    | 72 | 93,5              | 1.704.735 | 5         |                 |
| 2001 | 85             | 8   | 10,4                    | 64 | 75,3                    | 74 | 87,1              | 1.715.392 | 5         |                 |
| 2002 | 78             | -7  | -8,2                    | 55 | 70,5                    | 72 | 92,3              | 1.726.363 | 5         |                 |
| 2003 | 47             | -31 | -39,7                   | 30 | 63,8                    | 45 | 95,7              | 1.728.806 | 3         |                 |
| 2004 | 62             | 15  | 31,9                    | 49 | 79,0                    | 59 | 95,2              | 1.734.083 | 4         |                 |
| 2005 | 63             | 1   | 1,6                     | 50 | 79,4                    | 60 | 95,2              | 1.734.830 | 4         |                 |
| 2006 | 48             | -15 | -23,8                   | 34 | 70,8                    | 42 | 87,5              | 1.743.627 | 3         |                 |

**Tatverdächtige/Bevölkerung/Tatverdächtigenbelastungszahl 2002 bis 2006**

| Jahr | Tatverdächtige ** |        |    |                 | Bevölkerung ** |           |         | Tatverdächtigenbelastungszahl ** |        |    |                 | Anteil Sp. 3 an Sp. 1 |
|------|-------------------|--------|----|-----------------|----------------|-----------|---------|----------------------------------|--------|----|-----------------|-----------------------|
|      | insgesamt         | davon: |    |                 | insgesamt      | davon:    |         | insgesamt                        | davon: |    |                 |                       |
|      |                   | D      | ND | ND o. Illeg ... |                | D         | ND      |                                  | D      | ND | ND o. Illeg ... |                       |
|      | n                 | n      | n  | n               | n              | n         | n       | n                                | n      | n  | n               |                       |
| 1    | 2                 | 3      | 4  | 5               | 6              | 7         | 8       | 9                                | 10     | 11 | 12              |                       |
| 2002 | 79                | 52     | 27 | 25              | 1.603.354      | 1.366.666 | 236.688 | 5                                | 4      | 11 | 11              | 34,2                  |
| 2003 | 52                | 25     | 27 | 26              | 1.606.314      | 1.369.933 | 236.381 | 3                                | 2      | 11 | 11              | 51,9                  |
| 2004 | 70                | 45     | 25 | 22              | 1.611.624      | 1.375.920 | 235.704 | 4                                | 3      | 11 | 9               | 35,7                  |
| 2005 | 67                | 40     | 27 | 23              | 1.613.453      | 1.383.834 | 229.619 | 4                                | 3      | 12 | 10              | 40,3                  |
| 2006 | 41                | 24     | 17 | 14              | 1.600.137      | 1.354.441 | 245.696 | 3                                | 2      | 7  | 6               | 41,5                  |

**Tatverdächtige (TV) und Tatverdächtigenbelastungszahlen (TVBZ) bei verschied. Altersgruppen 2002 bis 2006**

| Jahr | Kinder ***   |           |   |    |                 | Jugendliche  |           |    |    |                 |
|------|--------------|-----------|---|----|-----------------|--------------|-----------|----|----|-----------------|
|      | TV insgesamt | TVBZ      |   |    |                 | TV insgesamt | TVBZ      |    |    |                 |
|      |              | insgesamt | D | ND | ND o. Illeg ... |              | insgesamt | D  | ND | ND o. Illeg ... |
|      | n            | n         | n | n  | n               | n            | n         | n  | n  | n               |
| 1    | 2            | 3         | 4 | 5  | 6               | 7            | 8         | 9  | 10 |                 |
| 2002 | 2            | 2         | 3 | 0  | 0               | 7            | 12        | 8  | 25 | 25              |
| 2003 | 0            | 0         | 0 | 0  | 0               | 7            | 11        | 4  | 42 | 42              |
| 2004 | 0            | 0         | 0 | 0  | 0               | 7            | 11        | 14 | 0  | 0               |
| 2005 | 0            | 0         | 0 | 0  | 0               | 4            | 6         | 2  | 26 | 26              |
| 2006 | 0            | 0         | 0 | 0  | 0               | 6            | 9         | 6  | 29 | 29              |

**Tatverdächtige (TV) und Tatverdächtigenbelastungszahlen (TVBZ) bei verschied. Altersgruppen 2002 bis 2006**

| Jahr | Heranwachsende |           |    |    |                 | Erwachsene   |           |   |    |                 |
|------|----------------|-----------|----|----|-----------------|--------------|-----------|---|----|-----------------|
|      | TV insgesamt   | TVBZ      |    |    |                 | TV insgesamt | TVBZ      |   |    |                 |
|      |                | insgesamt | D  | ND | ND o. Illeg ... |              | insgesamt | D | ND | ND o. Illeg ... |
|      | n              | n         | n  | n  | n               | n            | n         | n | n  | n               |
| 1    | 2              | 3         | 4  | 5  | 6               | 7            | 8         | 9 | 10 |                 |
| 2002 | 10             | 19        | 9  | 74 | 74              | 60           | 4         | 4 | 9  | 8               |
| 2003 | 9              | 18        | 2  | 76 | 76              | 36           | 3         | 2 | 7  | 7               |
| 2004 | 15             | 29        | 22 | 61 | 51              | 48           | 3         | 2 | 10 | 9               |
| 2005 | 9              | 17        | 12 | 43 | 43              | 54           | 4         | 3 | 10 | 8               |
| 2006 | 5              | 10        | 5  | 35 | 35              | 30           | 2         | 2 | 5  | 4               |

**Hinweis:** \*\* = Tatverdächtige und Bevölkerung 8 Jahre und älter  
\*\*\* = Kinder, 8 bis unter 14 Jahre

## Städtevergleich 1997 bis 2006

**Stadt:** Frankfurt/M.

**Delikt:** "0200 Totschlag und Tötung auf Verlangen" (§§ 212, 213, 216 StGB)

### Straftaten

| Jahr | erfasste Fälle |     | Veränderung zum Vorjahr |    | Versuche (von Spalte 1) |    | aufgeklärte Fälle |         | Einwohner | Häufigkeitszahl |
|------|----------------|-----|-------------------------|----|-------------------------|----|-------------------|---------|-----------|-----------------|
|      | n              |     | n                       | %  | n                       | %  | n                 | %       |           |                 |
|      | 1              | 2   | 3                       | 4  | 5                       | 6  | 7                 | 8       |           |                 |
| 1997 | 25             | -1  | -3,8                    | 18 | 72,0                    | 24 | 96,0              | 647.304 | 4         |                 |
| 1998 | 20             | -5  | -20,0                   | 12 | 60,0                    | 19 | 95,0              | 643.469 | 3         |                 |
| 1999 | 30             | 10  | 50,0                    | 22 | 73,3                    | 27 | 90,0              | 643.857 | 5         |                 |
| 2000 | 29             | -1  | -3,3                    | 26 | 89,7                    | 26 | 89,7              | 643.821 | 5         |                 |
| 2001 | 24             | -5  | -17,2                   | 23 | 95,8                    | 22 | 91,7              | 646.550 | 4         |                 |
| 2002 | 29             | 5   | 20,8                    | 26 | 89,7                    | 26 | 89,7              | 641.076 | 5         |                 |
| 2003 | 31             | 2   | 6,9                     | 24 | 77,4                    | 25 | 80,6              | 643.726 | 5         |                 |
| 2004 | 27             | -4  | -12,9                   | 22 | 81,5                    | 24 | 88,9              | 643.432 | 4         |                 |
| 2005 | 15             | -12 | -44,4                   | 12 | 80,0                    | 17 | 113,3             | 646.889 | 2         |                 |
| 2006 | 26             | 11  | 73,3                    | 23 | 88,5                    | 25 | 96,2              | 651.899 | 4         |                 |

### Tatverdächtige/Bevölkerung/Tatverdächtigenbelastungszahl 2002 bis 2006

| Jahr | Tatverdächtige ** |        |    |                 | Bevölkerung ** |         |         | Tatverdächtigenbelastungszahl ** |        |    |                 | Anteil Sp. 3 an Sp. 1 |
|------|-------------------|--------|----|-----------------|----------------|---------|---------|----------------------------------|--------|----|-----------------|-----------------------|
|      | insgesamt         | davon: |    |                 | insgesamt      | davon:  |         | insgesamt                        | davon: |    |                 |                       |
|      |                   | D      | ND | ND o. Illeg ... |                | D       | ND      |                                  | D      | ND | ND o. Illeg ... |                       |
|      | n                 | n      | n  | n               | n              | n       | n       | n                                | n      | n  | n               |                       |
| 1    | 2                 | 3      | 4  | 5               | 6              | 7       | 8       | 9                                | 10     | 11 | 12              |                       |
| 2002 | 31                | 12     | 19 | 18              | 596.146        | 463.303 | 132.843 | 5                                | 3      | 14 | 14              | 61,3                  |
| 2003 | 33                | 8      | 25 | 24              | 598.334        | 465.654 | 132.680 | 6                                | 2      | 19 | 18              | 75,8                  |
| 2004 | 29                | 13     | 16 | 12              | 597.295        | 466.115 | 131.180 | 5                                | 3      | 12 | 9               | 55,2                  |
| 2005 | 17                | 7      | 10 | 10              | 599.931        | 470.293 | 129.638 | 3                                | 1      | 8  | 8               | 58,8                  |
| 2006 | 28                | 12     | 16 | 15              | 604.294        | 467.758 | 136.536 | 5                                | 3      | 12 | 11              | 57,1                  |

### Tatverdächtige (TV) und Tatverdächtigenbelastungszahlen (TVBZ) bei verschied. Altersgruppen 2002 bis 2006

| Jahr | Kinder ***   |           |   |    |                 | Jugendliche  |           |   |    |                 |
|------|--------------|-----------|---|----|-----------------|--------------|-----------|---|----|-----------------|
|      | TV insgesamt | TVBZ      |   |    |                 | TV insgesamt | TVBZ      |   |    |                 |
|      |              | insgesamt | D | ND | ND o. Illeg ... |              | insgesamt | D | ND | ND o. Illeg ... |
|      | n            | n         | n | n  | n               | n            | n         | n | n  | n               |
| 1    | 2            | 3         | 4 | 5  | 6               | 7            | 8         | 9 | 10 |                 |
| 2002 | 0            | 0         | 0 | 0  | 0               | 2            | 10        | 0 | 35 | 35              |
| 2003 | 0            | 0         | 0 | 0  | 0               | 1            | 5         | 7 | 0  | 0               |
| 2004 | 0            | 0         | 0 | 0  | 0               | 2            | 10        | 0 | 36 | 18              |
| 2005 | 0            | 0         | 0 | 0  | 0               | 0            | 0         | 0 | 0  | 0               |
| 2006 | 0            | 0         | 0 | 0  | 0               | 0            | 0         | 0 | 0  | 0               |

### Tatverdächtige (TV) und Tatverdächtigenbelastungszahlen (TVBZ) bei verschied. Altersgruppen 2002 bis 2006

| Jahr | Heranwachsende |           |    |    |                 | Erwachsene   |           |   |    |                 |
|------|----------------|-----------|----|----|-----------------|--------------|-----------|---|----|-----------------|
|      | TV insgesamt   | TVBZ      |    |    |                 | TV insgesamt | TVBZ      |   |    |                 |
|      |                | insgesamt | D  | ND | ND o. Illeg ... |              | insgesamt | D | ND | ND o. Illeg ... |
|      | n              | n         | n  | n  | n               | n            | n         | n | n  | n               |
| 1    | 2              | 3         | 4  | 5  | 6               | 7            | 8         | 9 | 10 |                 |
| 2002 | 6              | 34        | 16 | 72 | 72              | 23           | 4         | 2 | 11 | 11              |
| 2003 | 3              | 17        | 8  | 38 | 38              | 29           | 5         | 1 | 20 | 19              |
| 2004 | 1              | 6         | 8  | 0  | 0               | 26           | 5         | 3 | 12 | 10              |
| 2005 | 2              | 12        | 0  | 42 | 42              | 15           | 3         | 2 | 7  | 7               |
| 2006 | 1              | 6         | 0  | 21 | 21              | 27           | 5         | 3 | 13 | 12              |

**Hinweis:** \*\* = Tatverdächtige und Bevölkerung 8 Jahre und älter  
\*\*\* = Kinder, 8 bis unter 14 Jahre

## Städtevergleich 1997 bis 2006

**Stadt:** Köln

**Delikt:** "0200 Totschlag und Tötung auf Verlangen" (§§ 212, 213, 216 StGB)

### Straftaten

| Jahr | erfasste Fälle |     | Veränderung zum Vorjahr |    | Versuche (von Spalte 1) |    | aufgeklärte Fälle |         | Einwohner | Häufigkeitszahl |
|------|----------------|-----|-------------------------|----|-------------------------|----|-------------------|---------|-----------|-----------------|
|      | n              |     | n                       | %  | n                       | %  | n                 | %       |           |                 |
|      | 1              | 2   | 3                       | 4  | 5                       | 6  | 7                 | 8       |           |                 |
| 1997 | 28             | -4  | -12,5                   | 19 | 67,9                    | 26 | 92,9              | 964.346 | 3         |                 |
| 1998 | 28             | 0   | 0,0                     | 16 | 57,1                    | 25 | 89,3              | 964.311 | 3         |                 |
| 1999 | 15             | -13 | -46,4                   | 12 | 80,0                    | 15 | 100,0             | 962.580 | 2         |                 |
| 2000 | 23             | 8   | 53,3                    | 11 | 47,8                    | 23 | 100,0             | 962.507 | 2         |                 |
| 2001 | 13             | -10 | -43,5                   | 8  | 61,5                    | 11 | 84,6              | 962.884 | 1         |                 |
| 2002 | 22             | 9   | 69,2                    | 15 | 68,2                    | 21 | 95,5              | 967.940 | 2         |                 |
| 2003 | 18             | -4  | -18,2                   | 12 | 66,7                    | 17 | 94,4              | 968.639 | 2         |                 |
| 2004 | 24             | 6   | 33,3                    | 17 | 70,8                    | 19 | 79,2              | 965.954 | 2         |                 |
| 2005 | 12             | -12 | -50,0                   | 10 | 83,3                    | 12 | 100,0             | 969.709 | 1         |                 |
| 2006 | 37             | 25  | 208,3                   | 25 | 67,6                    | 31 | 83,8              | 983.347 | 4         |                 |

### Tatverdächtige/Bevölkerung/Tatverdächtigenbelastungszahl 2002 bis 2006

| Jahr | Tatverdächtige ** |        |    |                 | Bevölkerung ** |         |         | Tatverdächtigenbelastungszahl ** |        |    |                 | Anteil Sp. 3 an Sp. 1 |
|------|-------------------|--------|----|-----------------|----------------|---------|---------|----------------------------------|--------|----|-----------------|-----------------------|
|      | insgesamt         | davon: |    |                 | insgesamt      | davon:  |         | insgesamt                        | davon: |    |                 |                       |
|      |                   | D      | ND | ND o. Illeg ... |                | D       | ND      |                                  | D      | ND | ND o. Illeg ... |                       |
|      | n                 | n      | n  | n               | n              | n       | n       | n                                | n      | n  | n               |                       |
| 1    | 2                 | 3      | 4  | 5               | 6              | 7       | 8       | 9                                | 10     | 11 | 12              |                       |
| 2002 | 21                | 9      | 12 | 9               | 894.562        | 728.611 | 165.951 | 2                                | 1      | 7  | 5               | 57,1                  |
| 2003 | 24                | 16     | 8  | 7               | 895.967        | 732.550 | 163.417 | 3                                | 2      | 5  | 4               | 33,3                  |
| 2004 | 20                | 9      | 11 | 11              | 893.951        | 735.168 | 158.783 | 2                                | 1      | 7  | 7               | 55,0                  |
| 2005 | 18                | 8      | 10 | 10              | 898.681        | 741.287 | 157.394 | 2                                | 1      | 6  | 6               | 55,6                  |
| 2006 | 34                | 19     | 15 | 15              | 913.297        | 755.903 | 157.394 | 4                                | 3      | 10 | 10              | 44,1                  |

### Tatverdächtige (TV) und Tatverdächtigenbelastungszahlen (TVBZ) bei verschied. Altersgruppen 2002 bis 2006

| Jahr | Kinder ***   |           |   |    |                 | Jugendliche  |           |   |    |                 |
|------|--------------|-----------|---|----|-----------------|--------------|-----------|---|----|-----------------|
|      | TV insgesamt | TVBZ      |   |    |                 | TV insgesamt | TVBZ      |   |    |                 |
|      |              | insgesamt | D | ND | ND o. Illeg ... |              | insgesamt | D | ND | ND o. Illeg ... |
|      | n            | n         | n | n  | n               | n            | n         | n | n  | n               |
| 1    | 2            | 3         | 4 | 5  | 6               | 7            | 8         | 9 | 10 |                 |
| 2002 | 0            | 0         | 0 | 0  | 0               | 1            | 3         | 4 | 0  | 0               |
| 2003 | 0            | 0         | 0 | 0  | 0               | 0            | 0         | 0 | 0  | 0               |
| 2004 | 0            | 0         | 0 | 0  | 0               | 1            | 3         | 4 | 0  | 0               |
| 2005 | 0            | 0         | 0 | 0  | 0               | 4            | 11        | 4 | 35 | 35              |
| 2006 | 0            | 0         | 0 | 0  | 0               | 1            | 3         | 0 | 12 | 12              |

### Tatverdächtige (TV) und Tatverdächtigenbelastungszahlen (TVBZ) bei verschied. Altersgruppen 2002 bis 2006

| Jahr | Heranwachsende |           |    |    |                 | Erwachsene   |           |   |    |                 |
|------|----------------|-----------|----|----|-----------------|--------------|-----------|---|----|-----------------|
|      | TV insgesamt   | TVBZ      |    |    |                 | TV insgesamt | TVBZ      |   |    |                 |
|      |                | insgesamt | D  | ND | ND o. Illeg ... |              | insgesamt | D | ND | ND o. Illeg ... |
|      | n              | n         | n  | n  | n               | n            | n         | n | n  | n               |
| 1    | 2              | 3         | 4  | 5  | 6               | 7            | 8         | 9 | 10 |                 |
| 2002 | 1              | 4         | 0  | 13 | 13              | 19           | 2         | 1 | 8  | 6               |
| 2003 | 5              | 19        | 20 | 14 | 14              | 19           | 2         | 2 | 5  | 4               |
| 2004 | 1              | 4         | 0  | 15 | 15              | 18           | 2         | 1 | 8  | 8               |
| 2005 | 1              | 4         | 0  | 15 | 15              | 13           | 2         | 1 | 5  | 5               |
| 2006 | 4              | 14        | 9  | 30 | 30              | 29           | 4         | 3 | 9  | 9               |

**Hinweis:** \*\* = Tatverdächtige und Bevölkerung 8 Jahre und älter  
\*\*\* = Kinder, 8 bis unter 14 Jahre

## Städtevergleich 1997 bis 2006

**Stadt:** München

**Delikt:** "0200 Totschlag und Tötung auf Verlangen" (§§ 212, 213, 216 StGB)

### Straftaten

| Jahr | erfasste Fälle |     | Veränderung zum Vorjahr |    | Versuche (von Spalte 1) |    | aufgeklärte Fälle |           | Einwohner | Häufigkeitszahl |
|------|----------------|-----|-------------------------|----|-------------------------|----|-------------------|-----------|-----------|-----------------|
|      | n              | n   | %                       | n  | %                       | n  | %                 |           |           |                 |
|      | 1              | 2   | 3                       | 4  | 5                       | 6  | 7                 |           |           |                 |
| 1997 | 28             | 4   | 16,7                    | 18 | 64,3                    | 25 | 89,3              | 1.225.809 | 2         |                 |
| 1998 | 37             | 9   | 32,1                    | 27 | 73,0                    | 35 | 94,6              | 1.205.923 | 3         |                 |
| 1999 | 26             | -11 | -29,7                   | 21 | 80,8                    | 27 | 103,8             | 1.188.897 | 2         |                 |
| 2000 | 42             | 16  | 61,5                    | 30 | 71,4                    | 37 | 88,1              | 1.194.560 | 4         |                 |
| 2001 | 39             | -3  | -7,1                    | 31 | 79,5                    | 40 | 102,6             | 1.210.223 | 3         |                 |
| 2002 | 32             | -7  | -17,9                   | 23 | 71,9                    | 32 | 100,0             | 1.227.958 | 3         |                 |
| 2003 | 17             | -15 | -46,9                   | 13 | 76,5                    | 28 | 164,7             | 1.234.692 | 1         |                 |
| 2004 | 21             | 4   | 23,5                    | 20 | 95,2                    | 26 | 123,8             | 1.247.873 | 2         |                 |
| 2005 | 23             | 2   | 9,5                     | 22 | 95,7                    | 23 | 100,0             | 1.249.176 | 2         |                 |
| 2006 | 24             | 1   | 4,3                     | 19 | 79,2                    | 23 | 95,8              | 1.259.677 | 2         |                 |

### Tatverdächtige/Bevölkerung/Tatverdächtigenbelastungszahl 2002 bis 2006

| Jahr | Tatverdächtige ** |        |    |                 | Bevölkerung ** |         |         | Tatverdächtigenbelastungszahl ** |        |    |                 | Anteil Sp. 3 an Sp. 1 |
|------|-------------------|--------|----|-----------------|----------------|---------|---------|----------------------------------|--------|----|-----------------|-----------------------|
|      | insgesamt         | davon: |    |                 | insgesamt      | davon:  |         | insgesamt                        | davon: |    |                 |                       |
|      |                   | D      | ND | ND o. Illeg ... |                | D       | ND      |                                  | D      | ND | ND o. Illeg ... |                       |
|      | n                 | n      | n  | n               | n              | n       | n       | n                                | n      | n  | n               |                       |
| 1    | 2                 | 3      | 4  | 5               | 6              | 7       | 8       | 9                                | 10     | 11 | 12              |                       |
| 2002 | 35                | 22     | 13 | 13              | 1.141.085      | 859.663 | 281.422 | 3                                | 3      | 5  | 5               | 37,1                  |
| 2003 | 30                | 15     | 15 | 14              | 1.146.683      | 869.464 | 277.219 | 3                                | 2      | 5  | 5               | 50,0                  |
| 2004 | 32                | 11     | 21 | 19              | 1.158.565      | 872.336 | 286.229 | 3                                | 1      | 7  | 7               | 65,6                  |
| 2005 | 25                | 15     | 10 | 10              | 1.150.383      | 864.994 | 285.389 | 2                                | 2      | 4  | 4               | 40,0                  |
| 2006 | 31                | 15     | 16 | 15              | 1.168.803      | 876.573 | 292.230 | 3                                | 2      | 5  | 5               | 51,6                  |

### Tatverdächtige (TV) und Tatverdächtigenbelastungszahlen (TVBZ) bei verschied. Altersgruppen 2002 bis 2006

| Jahr | Kinder ***   |           |   |    |                 | Jugendliche  |           |   |    |                 |
|------|--------------|-----------|---|----|-----------------|--------------|-----------|---|----|-----------------|
|      | TV insgesamt | TVBZ      |   |    |                 | TV insgesamt | TVBZ      |   |    |                 |
|      |              | insgesamt | D | ND | ND o. Illeg ... |              | insgesamt | D | ND | ND o. Illeg ... |
|      | n            | n         | n | n  | n               | n            | n         | n | n  | n               |
| 1    | 2            | 3         | 4 | 5  | 6               | 7            | 8         | 9 | 10 |                 |
| 2002 | 1            | 2         | 2 | 0  | 0               | 2            | 5         | 3 | 19 | 19              |
| 2003 | 0            | 0         | 0 | 0  | 0               | 1            | 3         | 0 | 8  | 8               |
| 2004 | 0            | 0         | 0 | 0  | 0               | 2            | 5         | 0 | 16 | 16              |
| 2005 | 0            | 0         | 0 | 0  | 0               | 0            | 0         | 0 | 0  | 0               |
| 2006 | 0            | 0         | 0 | 0  | 0               | 1            | 2         | 0 | 8  | 8               |

### Tatverdächtige (TV) und Tatverdächtigenbelastungszahlen (TVBZ) bei verschied. Altersgruppen 2002 bis 2006

| Jahr | Heranwachsende |           |    |    |                 | Erwachsene   |           |   |    |                 |
|------|----------------|-----------|----|----|-----------------|--------------|-----------|---|----|-----------------|
|      | TV insgesamt   | TVBZ      |    |    |                 | TV insgesamt | TVBZ      |   |    |                 |
|      |                | insgesamt | D  | ND | ND o. Illeg ... |              | insgesamt | D | ND | ND o. Illeg ... |
|      | n              | n         | n  | n  | n               | n            | n         | n | n  | n               |
| 1    | 2              | 3         | 4  | 5  | 6               | 7            | 8         | 9 | 10 |                 |
| 2002 | 4              | 12        | 11 | 17 | 17              | 28           | 3         | 2 | 4  | 4               |
| 2003 | 3              | 9         | 5  | 17 | 17              | 26           | 3         | 2 | 5  | 5               |
| 2004 | 5              | 15        | 5  | 35 | 35              | 25           | 2         | 1 | 6  | 5               |
| 2005 | 3              | 9         | 5  | 17 | 17              | 22           | 2         | 2 | 3  | 3               |
| 2006 | 5              | 15        | 4  | 37 | 37              | 25           | 2         | 2 | 4  | 4               |

**Hinweis:** \*\* = Tatverdächtige und Bevölkerung 8 Jahre und älter  
\*\*\* = Kinder, 8 bis unter 14 Jahre

## Städtevergleich 1997 bis 2006

**Stadt:** Stuttgart

**Delikt:** "0200 Totschlag und Tötung auf Verlangen" (§§ 212, 213, 216 StGB)

### Straftaten

| Jahr | erfasste Fälle |     | Veränderung zum Vorjahr |    | Versuche (von Spalte 1) |    | aufgeklärte Fälle |         | Einwohner | Häufigkeitszahl |
|------|----------------|-----|-------------------------|----|-------------------------|----|-------------------|---------|-----------|-----------------|
|      | n              |     | n                       | %  | n                       | %  | n                 | %       |           |                 |
|      | 1              | 2   | 3                       | 4  | 5                       | 6  | 7                 | 8       |           |                 |
| 1997 | 23             | 0   | 0,0                     | 20 | 87,0                    | 22 | 95,7              | 585.540 | 4         |                 |
| 1998 | 18             | -5  | -21,7                   | 15 | 83,3                    | 17 | 94,4              | 585.274 | 3         |                 |
| 1999 | 12             | -6  | -33,3                   | 12 | 100,0                   | 12 | 100,0             | 581.961 | 2         |                 |
| 2000 | 17             | 5   | 41,7                    | 16 | 94,1                    | 16 | 94,1              | 582.443 | 3         |                 |
| 2001 | 16             | -1  | -5,9                    | 15 | 93,8                    | 13 | 81,3              | 583.874 | 3         |                 |
| 2002 | 29             | 13  | 81,3                    | 25 | 86,2                    | 24 | 82,8              | 587.152 | 5         |                 |
| 2003 | 31             | 2   | 6,9                     | 28 | 90,3                    | 26 | 83,9              | 588.477 | 5         |                 |
| 2004 | 21             | -10 | -32,3                   | 18 | 85,7                    | 19 | 90,5              | 589.161 | 4         |                 |
| 2005 | 18             | -3  | -14,3                   | 10 | 55,6                    | 16 | 88,9              | 590.657 | 3         |                 |
| 2006 | 14             | -4  | -22,2                   | 13 | 92,9                    | 13 | 92,9              | 592.569 | 2         |                 |

### Tatverdächtige/Bevölkerung/Tatverdächtigenbelastungszahl 2002 bis 2006

| Jahr | Tatverdächtige ** |        |    |                 | Bevölkerung ** |         |         | Tatverdächtigenbelastungszahl ** |        |    |                 | Anteil Sp. 3 an Sp. 1 |
|------|-------------------|--------|----|-----------------|----------------|---------|---------|----------------------------------|--------|----|-----------------|-----------------------|
|      | insgesamt         | davon: |    |                 | insgesamt      | davon:  |         | insgesamt                        | davon: |    |                 |                       |
|      |                   | D      | ND | ND o. Illeg ... |                | D       | ND      |                                  | D      | ND | ND o. Illeg ... |                       |
|      | n                 | n      | n  | n               | n              | n       | n       | n                                | n      | n  | n               |                       |
| 1    | 2                 | 3      | 4  | 5               | 6              | 7       | 8       | 9                                | 10     | 11 | 12              |                       |
| 2002 | 28                | 8      | 20 | 20              | 545.887        | 413.350 | 132.537 | 5                                | 2      | 15 | 15              | 71,4                  |
| 2003 | 33                | 8      | 25 | 24              | 547.451        | 414.365 | 133.086 | 6                                | 2      | 19 | 18              | 75,8                  |
| 2004 | 25                | 21     | 4  | 4               | 548.237        | 415.548 | 132.689 | 5                                | 5      | 3  | 3               | 16,0                  |
| 2005 | 16                | 11     | 5  | 5               | 549.987        | 417.746 | 132.241 | 3                                | 3      | 4  | 4               | 31,3                  |
| 2006 | 16                | 8      | 8  | 8               | 552.335        | 419.277 | 133.058 | 3                                | 2      | 6  | 6               | 50,0                  |

### Tatverdächtige (TV) und Tatverdächtigenbelastungszahlen (TVBZ) bei verschied. Altersgruppen 2002 bis 2006

| Jahr | Kinder ***   |           |   |    |                 | Jugendliche  |           |    |    |                 |
|------|--------------|-----------|---|----|-----------------|--------------|-----------|----|----|-----------------|
|      | TV insgesamt | TVBZ      |   |    |                 | TV insgesamt | TVBZ      |    |    |                 |
|      |              | insgesamt | D | ND | ND o. Illeg ... |              | insgesamt | D  | ND | ND o. Illeg ... |
|      | n            | n         | n | n  | n               | n            | n         | n  | n  | n               |
| 1    | 2            | 3         | 4 | 5  | 6               | 7            | 8         | 9  | 10 |                 |
| 2002 | 0            | 0         | 0 | 0  | 0               | 3            | 15        | 7  | 34 | 34              |
| 2003 | 1            | 3         | 0 | 12 | 0               | 0            | 0         | 0  | 0  | 0               |
| 2004 | 0            | 0         | 0 | 0  | 0               | 2            | 10        | 14 | 0  | 0               |
| 2005 | 0            | 0         | 0 | 0  | 0               | 1            | 5         | 7  | 0  | 0               |
| 2006 | 0            | 0         | 0 | 0  | 0               | 2            | 10        | 16 | 0  | 0               |

### Tatverdächtige (TV) und Tatverdächtigenbelastungszahlen (TVBZ) bei verschied. Altersgruppen 2002 bis 2006

| Jahr | Heranwachsende |           |    |    |                 | Erwachsene   |           |   |    |                 |
|------|----------------|-----------|----|----|-----------------|--------------|-----------|---|----|-----------------|
|      | TV insgesamt   | TVBZ      |    |    |                 | TV insgesamt | TVBZ      |   |    |                 |
|      |                | insgesamt | D  | ND | ND o. Illeg ... |              | insgesamt | D | ND | ND o. Illeg ... |
|      | n              | n         | n  | n  | n               | n            | n         | n | n  | n               |
| 1    | 2              | 3         | 4  | 5  | 6               | 7            | 8         | 9 | 10 |                 |
| 2002 | 2              | 12        | 9  | 18 | 18              | 23           | 5         | 2 | 15 | 15              |
| 2003 | 0              | 0         | 0  | 0  | 0               | 32           | 7         | 2 | 21 | 21              |
| 2004 | 4              | 24        | 34 | 0  | 0               | 19           | 4         | 4 | 4  | 4               |
| 2005 | 2              | 12        | 8  | 21 | 21              | 13           | 3         | 2 | 4  | 4               |
| 2006 | 2              | 12        | 8  | 22 | 22              | 12           | 2         | 1 | 6  | 6               |

**Hinweis:** \*\* = Tatverdächtige und Bevölkerung 8 Jahre und älter  
\*\*\* = Kinder, 8 bis unter 14 Jahre

## Städtevergleich 1997 bis 2006

**Stadt:** Leipzig

**Delikt:** "0200 Totschlag und Tötung auf Verlangen" (§§ 212, 213, 216 StGB)

### Straftaten

| Jahr | erfasste Fälle | Veränderung zum Vorjahr |       | Versuche (von Spalte 1) |       | aufgeklärte Fälle |       | Einwohner | Häufigkeitszahl |
|------|----------------|-------------------------|-------|-------------------------|-------|-------------------|-------|-----------|-----------------|
|      | n              | n                       | %     | n                       | %     | n                 | %     |           |                 |
|      | 1              | 2                       | 3     | 4                       | 5     | 6                 | 7     |           |                 |
| 1997 | *              | *                       | *     | *                       | *     | *                 | *     | *         | *               |
| 1998 | *              | *                       | *     | *                       | *     | *                 | *     | *         | *               |
| 1999 | *              | *                       | *     | *                       | *     | *                 | *     | *         | *               |
| 2000 | *              | *                       | *     | *                       | *     | *                 | *     | *         | *               |
| 2001 | *              | *                       | *     | *                       | *     | *                 | *     | *         | *               |
| 2002 | *              | *                       | *     | *                       | *     | *                 | *     | *         | *               |
| 2003 | 11             | 0                       | 0,0   | 6                       | 54,5  | 10                | 90,9  | 494.795   | 2               |
| 2004 | 12             | 1                       | 9,1   | 9                       | 75,0  | 11                | 91,7  | 497.531   | 2               |
| 2005 | 8              | -4                      | -33,3 | 8                       | 100,0 | 6                 | 75,0  | 498.491   | 2               |
| 2006 | 15             | 7                       | 87,5  | 9                       | 60,0  | 15                | 100,0 | 502.651   | 3               |

### Tatverdächtige/Bevölkerung/Tatverdächtigenbelastungszahl 2002 bis 2006

| Jahr | Tatverdächtige ** |        |    |                 | Bevölkerung ** |         |        | Tatverdächtigenbelastungszahl ** |        |    |                 | Anteil Sp. 3 an Sp. 1 |
|------|-------------------|--------|----|-----------------|----------------|---------|--------|----------------------------------|--------|----|-----------------|-----------------------|
|      | insgesamt         | davon: |    |                 | insgesamt      | davon:  |        | insgesamt                        | davon: |    |                 |                       |
|      |                   | D      | ND | ND o. Illeg ... |                | D       | ND     |                                  | D      | ND | ND o. Illeg ... |                       |
|      | n                 | n      | n  | n               | n              | n       | n      | n                                | n      | n  | n               |                       |
| 1    | 2                 | 3      | 4  | 5               | 6              | 7       | 8      | 9                                | 10     | 11 | 12              |                       |
| 2002 | *                 | *      | *  | *               | *              | *       | *      | *                                | *      | *  | *               | *                     |
| 2003 | 17                | 7      | 10 | 10              | 468.516        | 438.935 | 29.581 | 4                                | 2      | 34 | 34              | 58,8                  |
| 2004 | 17                | 12     | 5  | 5               | 469.820        | 439.062 | 30.758 | 4                                | 3      | 16 | 16              | 29,4                  |
| 2005 | 6                 | 4      | 2  | 2               | 469.419        | 440.075 | 29.344 | 1                                | 1      | 7  | 7               | 33,3                  |
| 2006 | 17                | 12     | 5  | 4               | 472.491        | 442.233 | 30.258 | 4                                | 3      | 17 | 13              | 29,4                  |

### Tatverdächtige (TV) und Tatverdächtigenbelastungszahlen (TVBZ) bei verschied. Altersgruppen 2002 bis 2006

| Jahr | Kinder ***   |           |   |    |                 | Jugendliche  |           |    |    |                 |
|------|--------------|-----------|---|----|-----------------|--------------|-----------|----|----|-----------------|
|      | TV insgesamt | TVBZ      |   |    |                 | TV insgesamt | TVBZ      |    |    |                 |
|      |              | insgesamt | D | ND | ND o. Illeg ... |              | insgesamt | D  | ND | ND o. Illeg ... |
|      | n            | n         | n | n  | n               | n            | n         | n  | n  | n               |
| 1    | 2            | 3         | 4 | 5  | 6               | 7            | 8         | 9  | 10 |                 |
| 2002 | *            | *         | * | *  | *               | *            | *         | *  | *  | *               |
| 2003 | 0            | 0         | 0 | 0  | 0               | 2            | 9         | 10 | 0  | 0               |
| 2004 | 0            | 0         | 0 | 0  | 0               | 2            | 10        | 10 | 0  | 0               |
| 2005 | 0            | 0         | 0 | 0  | 0               | 0            | 0         | 0  | 0  | 0               |
| 2006 | 0            | 0         | 0 | 0  | 0               | 2            | 11        | 12 | 0  | 0               |

### Tatverdächtige (TV) und Tatverdächtigenbelastungszahlen (TVBZ) bei verschied. Altersgruppen 2002 bis 2006

| Jahr | Heranwachsende |           |   |    |                 | Erwachsene   |           |   |    |                 |
|------|----------------|-----------|---|----|-----------------|--------------|-----------|---|----|-----------------|
|      | TV insgesamt   | TVBZ      |   |    |                 | TV insgesamt | TVBZ      |   |    |                 |
|      |                | insgesamt | D | ND | ND o. Illeg ... |              | insgesamt | D | ND | ND o. Illeg ... |
|      | n              | n         | n | n  | n               | n            | n         | n | n  |                 |
| 1    | 2              | 3         | 4 | 5  | 6               | 7            | 8         | 9 | 10 |                 |
| 2002 | *              | *         | * | *  | *               | *            | *         | * | *  | *               |
| 2003 | 0              | 0         | 0 | 0  | 0               | 15           | 4         | 1 | 38 | 38              |
| 2004 | 2              | 11        | 6 | 86 | 86              | 13           | 3         | 2 | 15 | 15              |
| 2005 | 0              | 0         | 0 | 0  | 0               | 6            | 1         | 1 | 8  | 8               |
| 2006 | 2              | 11        | 6 | 97 | 97              | 13           | 3         | 2 | 15 | 11              |

**Hinweis:** \* = Leipzig ab 2003 in den Städtevergleich aufgenommen.

\*\* = Tatverdächtige und Bevölkerung 8 Jahre und älter

\*\*\* = Kinder, 8 bis unter 14 Jahre

## Städtevergleich 1997 bis 2006

**Stadt:** Bremen

**Delikt:** "0200 Totschlag und Tötung auf Verlangen" (§§ 212, 213, 216 StGB)

### Straftaten

| Jahr | erfasste Fälle |    | Veränderung zum Vorjahr |    | Versuche (von Spalte 1) |    | aufgeklärte Fälle |         | Einwohner | Häufigkeitszahl |
|------|----------------|----|-------------------------|----|-------------------------|----|-------------------|---------|-----------|-----------------|
|      | n              |    | n                       | %  | n                       | %  | n                 | %       |           |                 |
|      | 1              | 2  | 3                       | 4  | 5                       | 6  | 7                 | 8       |           |                 |
| 1997 | 27             | 2  | 8,0                     | 24 | 88,9                    | 24 | 88,9              | 548.826 | 5         |                 |
| 1998 | 22             | -5 | -18,5                   | 17 | 77,3                    | 21 | 95,5              | 546.968 | 4         |                 |
| 1999 | 26             | 4  | 18,2                    | 20 | 76,9                    | 26 | 100,0             | 543.279 | 5         |                 |
| 2000 | 32             | 6  | 23,1                    | 28 | 87,5                    | 28 | 87,5              | 540.330 | 6         |                 |
| 2001 | 32             | 0  | 0,0                     | 28 | 87,5                    | 27 | 84,4              | 539.403 | 6         |                 |
| 2002 | 25             | -7 | -21,9                   | 22 | 88,0                    | 22 | 88,0              | 540.834 | 5         |                 |
| 2003 | 34             | 9  | 36,0                    | 29 | 85,3                    | 31 | 91,2              | 542.987 | 6         |                 |
| 2004 | 27             | -7 | -20,6                   | 20 | 74,1                    | 25 | 92,6              | 544.853 | 5         |                 |
| 2005 | 18             | -9 | -33,3                   | 15 | 83,3                    | 18 | 100,0             | 545.932 | 3         |                 |
| 2006 | 25             | 7  | 38,9                    | 21 | 84,0                    | 23 | 92,0              | 546.852 | 5         |                 |

### Tatverdächtige/Bevölkerung/Tatverdächtigenbelastungszahl 2002 bis 2006

| Jahr | Tatverdächtige ** |        |    |                 | Bevölkerung ** |         |        | Tatverdächtigenbelastungszahl ** |        |    |                 | Anteil Sp. 3 an Sp. 1 |
|------|-------------------|--------|----|-----------------|----------------|---------|--------|----------------------------------|--------|----|-----------------|-----------------------|
|      | insgesamt         | davon: |    |                 | insgesamt      | davon:  |        | insgesamt                        | davon: |    |                 |                       |
|      |                   | D      | ND | ND o. Illeg ... |                | D       | ND     |                                  | D      | ND | ND o. Illeg ... |                       |
|      | n                 | n      | n  | n               | n              | n       | n      | n                                | n      | n  | n               |                       |
| 1    | 2                 | 3      | 4  | 5               | 6              | 7       | 8      | 9                                | 10     | 11 | 12              |                       |
| 2002 | 25                | 18     | 7  | 7               | 502.288        | 441.051 | 61.237 | 5                                | 4      | 11 | 11              | 28,0                  |
| 2003 | 38                | 20     | 18 | 17              | 504.620        | 441.211 | 63.409 | 8                                | 5      | 28 | 27              | 47,4                  |
| 2004 | 30                | 20     | 10 | 10              | 507.045        | 441.844 | 65.201 | 6                                | 5      | 15 | 15              | 33,3                  |
| 2005 | 21                | 15     | 6  | 6               | 508.929        | 443.283 | 65.646 | 4                                | 3      | 9  | 9               | 28,6                  |
| 2006 | 33                | 21     | 12 | 12              | 510.599        | 443.920 | 66.679 | 6                                | 5      | 18 | 18              | 36,4                  |

### Tatverdächtige (TV) und Tatverdächtigenbelastungszahlen (TVBZ) bei verschied. Altersgruppen 2002 bis 2006

| Jahr | Kinder ***   |           |   |    |                 | Jugendliche  |           |   |    |                 |
|------|--------------|-----------|---|----|-----------------|--------------|-----------|---|----|-----------------|
|      | TV insgesamt | TVBZ      |   |    |                 | TV insgesamt | TVBZ      |   |    |                 |
|      |              | insgesamt | D | ND | ND o. Illeg ... |              | insgesamt | D | ND | ND o. Illeg ... |
|      | n            | n         | n | n  | n               | n            | n         | n | n  | n               |
| 1    | 2            | 3         | 4 | 5  | 6               | 7            | 8         | 9 | 10 |                 |
| 2002 | 0            | 0         | 0 | 0  | 0               | 0            | 0         | 0 | 0  | 0               |
| 2003 | 0            | 0         | 0 | 0  | 0               | 0            | 0         | 0 | 0  | 0               |
| 2004 | 0            | 0         | 0 | 0  | 0               | 3            | 14        | 6 | 58 | 58              |
| 2005 | 0            | 0         | 0 | 0  | 0               | 0            | 0         | 0 | 0  | 0               |
| 2006 | 0            | 0         | 0 | 0  | 0               | 3            | 14        | 6 | 62 | 62              |

### Tatverdächtige (TV) und Tatverdächtigenbelastungszahlen (TVBZ) bei verschied. Altersgruppen 2002 bis 2006

| Jahr | Heranwachsende |           |    |    |                 | Erwachsene   |           |   |    |                 |
|------|----------------|-----------|----|----|-----------------|--------------|-----------|---|----|-----------------|
|      | TV insgesamt   | TVBZ      |    |    |                 | TV insgesamt | TVBZ      |   |    |                 |
|      |                | insgesamt | D  | ND | ND o. Illeg ... |              | insgesamt | D | ND | ND o. Illeg ... |
|      | n              | n         | n  | n  | n               | n            | n         | n | n  | n               |
| 1    | 2              | 3         | 4  | 5  | 6               | 7            | 8         | 9 | 10 |                 |
| 2002 | 0              | 0         | 0  | 0  | 0               | 25           | 6         | 5 | 14 | 14              |
| 2003 | 3              | 18        | 7  | 62 | 62              | 35           | 8         | 5 | 31 | 29              |
| 2004 | 2              | 12        | 15 | 0  | 0               | 25           | 6         | 4 | 15 | 15              |
| 2005 | 1              | 6         | 7  | 0  | 0               | 20           | 5         | 4 | 11 | 11              |
| 2006 | 6              | 34        | 28 | 62 | 62              | 24           | 5         | 4 | 14 | 14              |

**Hinweis:** \*\* = Tatverdächtige und Bevölkerung 8 Jahre und älter  
\*\*\* = Kinder, 8 bis unter 14 Jahre



**Städtevergleich**

**1997 bis 2006**

**Delikt:** "1110 Vergewaltigung, bes. schw. Fälle d. sex. Nötigung (§ 177 (2), (3), (4) und 178 StGB)

**Häufigkeitszahlen (HZ)**

| Jahr | Häufigkeitszahlen |       |         |      |        |         |         |       |
|------|-------------------|-------|---------|------|--------|---------|---------|-------|
|      | Berlin            | Hamb. | Frankf. | Köln | Münch. | Stuttg. | Leipzig | Brem. |
|      | n                 | n     | n       | n    | n      | n       | n       | n     |
|      | 1                 | 2     | 3       | 4    | 5      | 6       | 7       | 8     |
| 1997 | 16                | 17    | 15      | 18   | 15     | 13      | *       | 23    |
| 1998 | 16                | 25    | 18      | 28   | 15     | 18      | *       | 24    |
| 1999 | 20                | 21    | 22      | 31   | 20     | 17      | *       | 20    |
| 2000 | 16                | 18    | 18      | 28   | 19     | 15      | *       | 22    |
| 2001 | 20                | 17    | 18      | 28   | 21     | 20      | *       | 26    |
| 2002 | 22                | 15    | 20      | 30   | 21     | 16      | *       | 30    |
| 2003 | 22                | 19    | 20      | 25   | 18     | 18      | 6       | 24    |
| 2004 | 20                | 17    | 23      | 28   | 14     | 20      | 3       | 23    |
| 2005 | 18                | 14    | 17      | 23   | 14     | 18      | 4       | 19    |
| 2006 | 18                | 16    | 18      | 27   | 16     | 17      | 6       | 24    |

**Häufigkeitszahlen 2006**

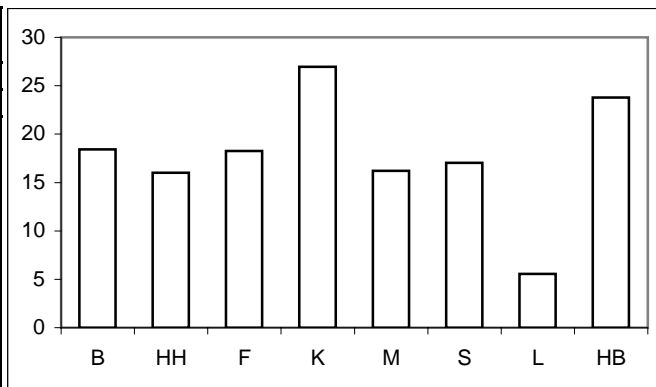

**Aufklärungsquoten (AQ)**

| Jahr | Aufklärungsquoten |       |         |      |        |         |         |       |
|------|-------------------|-------|---------|------|--------|---------|---------|-------|
|      | Berlin            | Hamb. | Frankf. | Köln | Münch. | Stuttg. | Leipzig | Brem. |
|      | %                 | %     | %       | %    | %      | %       | %       | %     |
|      | 1                 | 2     | 3       | 4    | 5      | 6       | 7       | 8     |
| 1997 | 66,4              | 66,9  | 63,6    | 64,9 | 76,9   | 73,7    | *       | 61,6  |
| 1998 | 67,9              | 65,0  | 54,3    | 66,3 | 80,0   | 74,8    | *       | 64,3  |
| 1999 | 67,3              | 66,2  | 64,3    | 74,3 | 79,8   | 72,0    | *       | 71,0  |
| 2000 | 68,8              | 59,6  | 60,2    | 75,6 | 80,3   | 69,7    | *       | 70,3  |
| 2001 | 69,7              | 66,6  | 59,3    | 74,0 | 73,9   | 77,8    | *       | 72,3  |
| 2002 | 74,0              | 68,5  | 66,7    | 68,5 | 84,1   | 67,4    | *       | 69,8  |
| 2003 | 76,0              | 67,8  | 70,9    | 66,5 | 78,8   | 70,9    | 86,2    | 66,7  |
| 2004 | 78,4              | 68,7  | 73,3    | 63,8 | 76,7   | 78,2    | 93,8    | 65,6  |
| 2005 | 77,7              | 68,8  | 76,8    | 74,2 | 84,2   | 72,6    | 100,0   | 83,7  |
| 2006 | 85,9              | 76,7  | 78,2    | 66,4 | 80,9   | 70,3    | 82,1    | 71,5  |

**Aufklärungsquoten 2006**

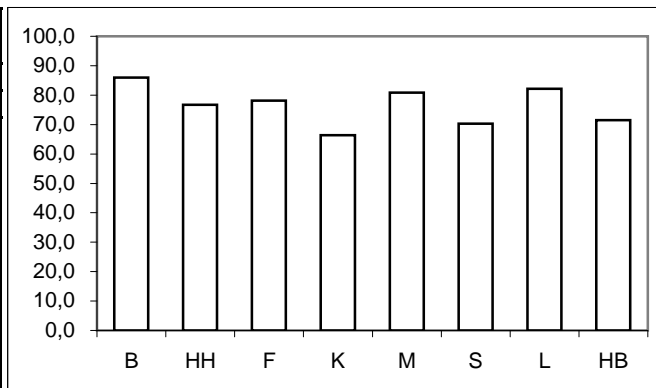

**Tatverdächtigen- und Bevölkerungsanteile Nichtdeutscher an -insgesamt-**

| Anteile der ND TV an TV -insgesamt- |        |       |         |      |        |         |         |       | Anteile der ND Bevölkerung an Bevölkerung -insgesamt- |        |       |         |      |        |         |         |       |
|-------------------------------------|--------|-------|---------|------|--------|---------|---------|-------|---|--------|-------|---------|------|--------|---------|---------|-------|
| Jahr                                | Berlin | Hamb. | Frankf. | Köln | Münch. | Stuttg. | Leipzig | Brem. | Jahr  | Berlin | Hamb. | Frankf. | Köln | Münch. | Stuttg. | Leipzig | Brem. |
|                                     | %      | %     | %       | %    | %      | %       | %       | %     |   | %      | %     | %       | %    | %      | %       | %       | %     |
|                                     | 1      | 2     | 3       | 4    | 5      | 6       | 7       | 8     |   | 1      | 2     | 3       | 4    | 5      | 6       | 7       | 8     |
| 1997                                | 38,6   | 48,3  | 72,6    | 47,3 | 59,8   | 50,0    | *       | 53,4  | 1997  | 12,5   | 14,7  | 24,9    | 18,9 | 23,5   | 24,2    | *       | 12,0  |
| 1998                                | 38,6   | 46,5  | 70,3    | 47,4 | 59,9   | 38,0    | *       | 33,7  | 1998  | 12,5   | 14,8  | 24,3    | 18,9 | 23,1   | 24,2    | *       | 12,2  |
| 1999                                | 40,0   | 36,6  | 59,0    | 50,2 | 57,3   | 57,1    | *       | 36,7  | 1999  | 12,6   | 14,7  | 23,9    | 19,0 | 22,1   | 23,9    | *       | 11,8  |
| 2000                                | 40,4   | 48,9  | 62,1    | 42,9 | 53,2   | 45,5    | *       | 46,1  | 2000  | 12,7   | 14,9  | 23,5    | 19,0 | 21,8   | 24,0    | *       | 11,7  |
| 2001                                | 33,7   | 42,7  | 66,2    | 43,5 | 51,4   | 55,9    | *       | 38,2  | 2001  | 12,9   | 15,0  | 23,5    | 18,7 | 23,0   | 24,1    | *       | 11,9  |
| 2002                                | 34,4   | 36,7  | 65,5    | 45,6 | 58,5   | 61,2    | *       | 46,8  | 2002  | 13,1   | 14,8  | 22,3    | 18,6 | 24,7   | 24,3    | *       | 12,2  |
| 2003                                | 41,5   | 49,8  | 67,0    | 40,2 | 52,1   | 49,3    | 25,0    | 37,5  | 2003  | 13,3   | 14,7  | 22,2    | 18,2 | 24,2   | 24,3    | 6,3     | 12,6  |
| 2004                                | 39,0   | 41,9  | 55,7    | 43,6 | 63,9   | 58,1    | 28,6    | 43,8  | 2004  | 13,5   | 14,6  | 22,0    | 17,8 | 24,7   | 24,2    | 6,5     | 12,9  |
| 2005                                | 38,5   | 46,9  | 52,4    | 46,8 | 53,6   | 49,4    | 13,6    | 37,5  | 2005  | 13,9   | 14,2  | 21,6    | 17,5 | 24,8   | 24,0    | 6,3     | 12,9  |
| 2006                                | 39,0   | 40,6  | 53,6    | 43,6 | 61,3   | 49,3    | 20,0    | 37,0  | 2006  | 14,3   | 15,4  | 22,6    | 17,2 | 25,0   | 24,1    | 6,4     | 13,1  |

**Anteile der nichtdeutschen Tatverdächtigen an Tatverdächtigen -insgesamt- 2006**

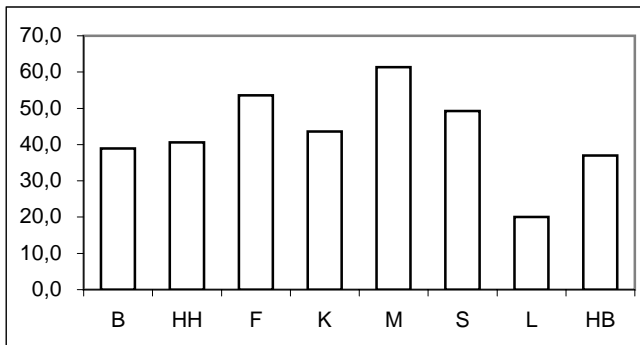

**Anteile der nichtdeutschen Bevölkerung an Bevölkerung -insgesamt- 2006**

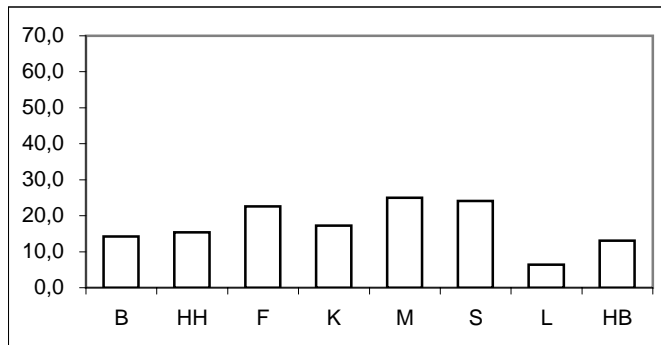

\* = Leipzig ab 2003 in den Städtevergleich aufgenommen.

## Städtevergleich 1997 bis 2006

**Delikt:** "1110 Vergewaltigung, bes. schw. Fälle d. sex. Nötigung (§ 177 (2), (3), (4) und 178 StGB)

**Tatverdächtigenbelastungszahlen (TVBZ) von Tatverdächtigen -insgesamt-**

| Jahr | Insgesamt (TVBZ) |       |         |      |        |         |         |       |
|------|------------------|-------|---------|------|--------|---------|---------|-------|
|      | Berlin           | Hamb. | Frankf. | Köln | Münch. | Stuttg. | Leipzig | Brem. |
|      | n                | n     | n       | n    | n      | n       | n       | n     |
|      | 1                | 2     | 3       | 4    | 5      | 6       | 7       | 8     |
| 1997 | 12               | 13    | 10      | 12   | 12     | 10      | *       | 17    |
| 1998 | 12               | 17    | 11      | 19   | 13     | 18      | *       | 17    |
| 1999 | 15               | 15    | 13      | 23   | 15     | 12      | *       | 16    |
| 2000 | 12               | 12    | 11      | 22   | 15     | 10      | *       | 15    |
| 2001 | 15               | 12    | 12      | 21   | 16     | 17      | *       | 20    |
| 2002 | 17               | 11    | 15      | 23   | 18     | 12      | *       | 22    |
| 2003 | 18               | 14    | 17      | 20   | 15     | 14      | 6       | 17    |
| 2004 | 17               | 13    | 20      | 20   | 11     | 19      | 3       | 19    |
| 2005 | 15               | 12    | 14      | 19   | 13     | 14      | 5       | 17    |
| 2006 | 17               | 15    | 16      | 19   | 14     | 12      | 4       | 18    |

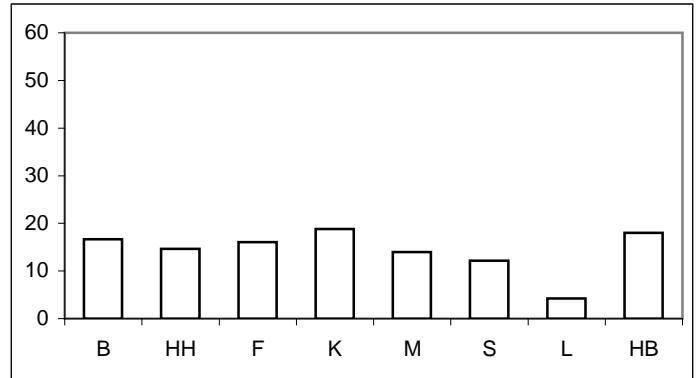

**Tatverdächtigenbelastungszahlen deutscher und nichtdeutscher Tatverdächtiger (TVBZ)**

| Jahr | Deutsche (TVBZ) |       |         |      |        |         |         |       | Jahr | Nichtdeutsche (TVBZ) |       |         |      |        |         |         |       |
|------|-----------------|-------|---------|------|--------|---------|---------|-------|------|----------------------|-------|---------|------|--------|---------|---------|-------|
|      | Berlin          | Hamb. | Frankf. | Köln | Münch. | Stuttg. | Leipzig | Brem. |      | Berlin               | Hamb. | Frankf. | Köln | Münch. | Stuttg. | Leipzig | Brem. |
|      | n               | n     | n       | n    | n      | n       | n       | n     |      | n                    | n     | n       | n    | n      | n       | n       | n     |
|      | 1               | 2     | 3       | 4    | 5      | 6       | 7       | 8     |      | 1                    | 2     | 3       | 4    | 5      | 6       | 7       | 8     |
| 1997 | 8               | 8     | 4       | 8    | 6      | 7       |         | 9     | 1997 | 36                   | 43    | 30      | 31   | 29     | 21      | *       | 75    |
| 1998 | 8               | 11    | 4       | 13   | 7      | 15      | *       | 13    | 1998 | 36                   | 54    | 31      | 49   | 33     | 29      | *       | 47    |
| 1999 | 10              | 11    | 7       | 14   | 8      | 7       | *       | 11    | 1999 | 48                   | 37    | 32      | 60   | 40     | 28      | *       | 49    |
| 2000 | 8               | 7     | 5       | 16   | 9      | 7       | *       | 9     | 2000 | 39                   | 39    | 29      | 50   | 36     | 19      | *       | 60    |
| 2001 | 11              | 8     | 5       | 14   | 10     | 10      | *       | 14    | 2001 | 39                   | 36    | 33      | 48   | 37     | 40      | *       | 66    |
| 2002 | 13              | 8     | 6       | 15   | 10     | 6       | *       | 13    | 2002 | 45                   | 28    | 43      | 57   | 43     | 31      | *       | 85    |
| 2003 | 12              | 8     | 7       | 15   | 9      | 9       | 5       | 12    | 2003 | 55                   | 47    | 50      | 44   | 32     | 28      | 24      | 52    |
| 2004 | 12              | 9     | 12      | 14   | 6      | 11      | 2       | 12    | 2004 | 49                   | 38    | 52      | 49   | 30     | 46      | 13      | 64    |
| 2005 | 11              | 8     | 9       | 12   | 8      | 9       | 4       | 12    | 2005 | 42                   | 40    | 34      | 51   | 29     | 29      | 10      | 50    |
| 2006 | 12              | 10    | 10      | 13   | 7      | 8       | 4       | 13    | 2006 | 46                   | 39    | 38      | 48   | 34     | 25      | 13      | 51    |

**Deutsche (TVBZ) 2006**

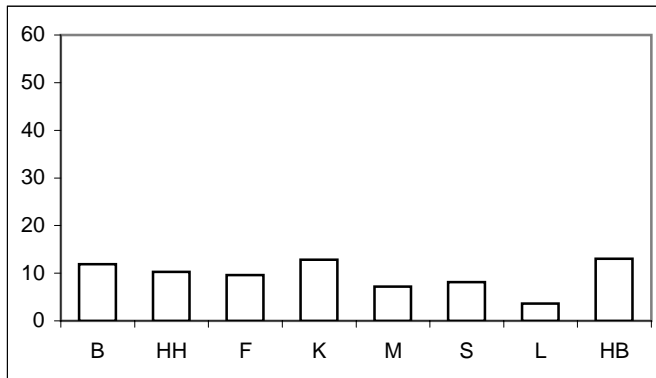

**Nichtdeutsche (TVBZ) 2006**

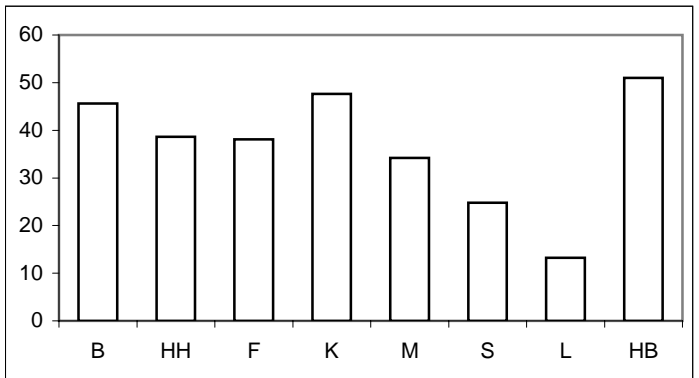

\* = Leipzig ab 2003 in den Städtevergleich aufgenommen.

## Städtevergleich 1997 bis 2006

**Delikt:** "1110 Vergewaltigung, bes. schw. Fälle d. sex. Nötigung (§ 177 (2), (3), (4) und 178 StGB)

**Tatverdächtigenbelastungszahlen deutscher und nichtdeutscher Tatverdächtiger (TVBZ), hier: Kinder nach Altersgruppen 2002 bis 2006 (Nichtdeutsche Tatverdächtige ohne Illegale, Touristen und Durchreisende)**

| Jahr | Berlin |              | Hamburg |              | Frankfurt/M. |              | Köln |              | München |              | Stuttgart |              | Leipzig |              | Bremen |              | Kinder |
|------|--------|--------------|---------|--------------|--------------|--------------|------|--------------|---------|--------------|-----------|--------------|---------|--------------|--------|--------------|--------|
|      | D      | ND o. Illeg. | D       | ND o. Illeg. | D            | ND o. Illeg. | D    | ND o. Illeg. | D       | ND o. Illeg. | D         | ND o. Illeg. | D       | ND o. Illeg. | D      | ND o. Illeg. |        |
|      | n      | n            | n       | n            | n            | n            | n    | n            | n       | n            | n         | n            | n       | n            | n      | n            |        |
|      | 1      | 2            | 3       | 4            | 5            | 6            | 7    | 8            | 9       | 10           | 11        | 12           | 13      | 14           | 15     | 16           |        |
| 2002 | 1      | 10           | 1       | 0            | 0            | 0            | 7    | 7            | 0       | 0            | 0         | 0            | 0       | 0            | 0      | 20           |        |
| 2003 | 1      | 7            | 13      | 29           | 9            | 0            | 10   | 8            | 0       | 6            | 0         | 0            | 0       | 0            | 0      | 0            |        |
| 2004 | 0      | 0            | 3       | 6            | 0            | 0            | 2    | 0            | 0       | 0            | 9         | 36           | 0       | 0            | 12     | 20           |        |
| 2005 | 0      | 11           | 0       | 6            | 0            | 0            | 0    | 0            | 0       | 6            | 0         | 38           | 0       | 0            | 8      | 0            |        |
| 2006 | 1      | 12           | 8       | 7            | 0            | 13           | 0    | 0            | 0       | 0            | 0         | 0            | 0       | 0            | 8      | 40           |        |

Deutsche Kinder (TVBZ)

2006

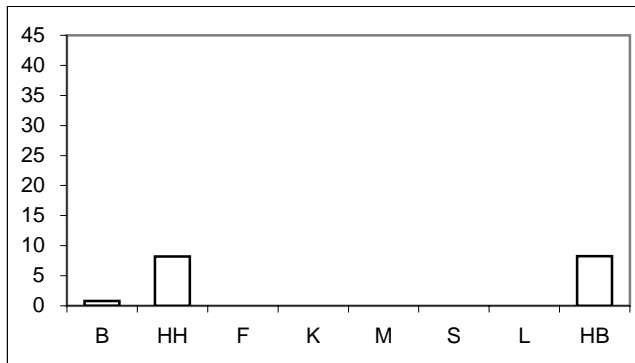

Nichtdeutsche Kinder (TVBZ)

2006

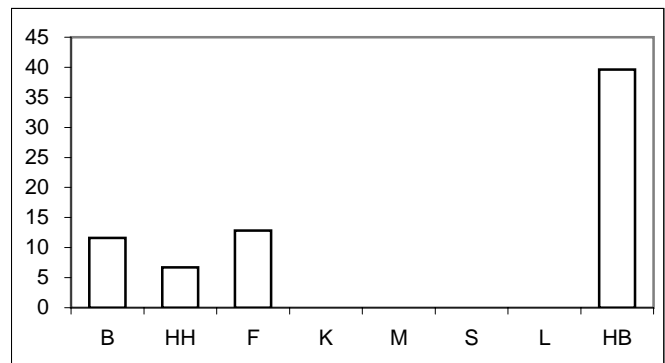

**Tatverdächtigenbelastungszahlen deutscher und nichtdeutscher Tatverdächtiger (TVBZ), hier: Jugendliche nach Altersgruppen 2002 bis 2006 (Nichtdeutsche Tatverdächtige ohne Illegale, Touristen und Durchreisende)**

| Jahr | Berlin |              | Hamburg |              | Frankfurt/M. |              | Köln |              | München |              | Stuttgart |              | Leipzig |              | Bremen |              | Jugendliche |
|------|--------|--------------|---------|--------------|--------------|--------------|------|--------------|---------|--------------|-----------|--------------|---------|--------------|--------|--------------|-------------|
|      | D      | ND o. Illeg. | D       | ND o. Illeg. | D            | ND o. Illeg. | D    | ND o. Illeg. | D       | ND o. Illeg. | D         | ND o. Illeg. | D       | ND o. Illeg. | D      | ND o. Illeg. |             |
|      | n      | n            | n       | n            | n            | n            | n    | n            | n       | n            | n         | n            | n       | n            | n      | n            |             |
|      | 1      | 2            | 3       | 4            | 5            | 6            | 7    | 8            | 9       | 10           | 11        | 12           | 13      | 14           | 15     | 16           |             |
| 2002 | 18     | 147          | 8       | 66           | 7            | 70           | 24   | 93           | 13      | 132          | 7         | 51           | 0       | 0            | 31     | 112          |             |
| 2003 | 26     | 173          | 22      | 67           | 27           | 124          | 46   | 81           | 16      | 41           | 36        | 99           | 10      | 0            | 24     | 139          |             |
| 2004 | 22     | 89           | 33      | 93           | 26           | 73           | 29   | 148          | 8       | 64           | 49        | 201          | 0       | 0            | 35     | 175          |             |
| 2005 | 16     | 124          | 34      | 79           | 0            | 77           | 25   | 35           | 7       | 57           | 20        | 51           | 10      | 0            | 23     | 90           |             |
| 2006 | 27     | 100          | 36      | 116          | 31           | 120          | 45   | 48           | 14      | 83           | 0         | 13           | 0       | 0            | 45     | 125          |             |

Deutsche Jugendliche (TVBZ)

2006

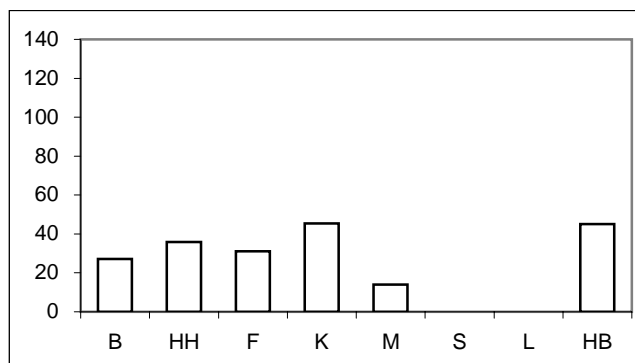

Nichtdeutsche Jugendliche (TVBZ)

2006

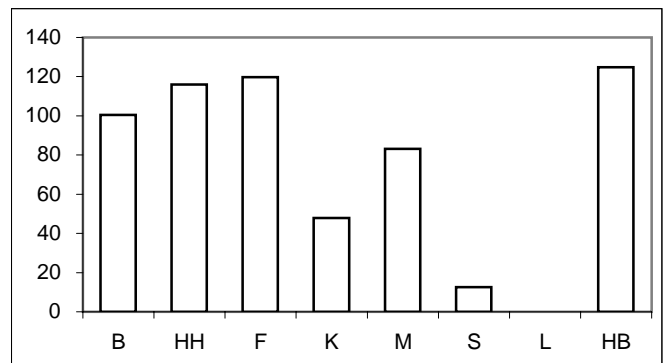

\* = Leipzig ab 2003 in den Städtevergleich aufgenommen.

## Städtevergleich 1997 bis 2006

**Delikt:** "1110 Vergewaltigung, bes. schw. Fälle d. sex. Nötigung (§ 177 (2), (3), (4) und 178 StGB)

**Tatverdächtigenbelastungszahlen deutscher und nichtdeutscher Tatverdächtiger (TVBZ), hier: Heranwachsende  
nach Altersgruppen 2002 bis 2006  
(Nichtdeutsche Tatverdächtige ohne Illegale, Touristen und Durchreisende)**

| Jahr | Berlin |              | Hamburg |              | Frankfurt/M. |              | Köln |              | München |              | Stuttgart |              | Leipzig |              | Bremen |              | Heranwachsende |
|------|--------|--------------|---------|--------------|--------------|--------------|------|--------------|---------|--------------|-----------|--------------|---------|--------------|--------|--------------|----------------|
|      | D      | ND o. Illeg. | D       | ND o. Illeg. | D            | ND o. Illeg. | D    | ND o. Illeg. | D       | ND o. Illeg. | D         | ND o. Illeg. | D       | ND o. Illeg. | D      | ND o. Illeg. |                |
|      | n      | n            | n       | n            | n            | n            | n    | n            | n       | n            | n         | n            | n       | n            | n      | n            |                |
|      | 1      | 2            | 3       | 4            | 5            | 6            | 7    | 8            | 9       | 10           | 11        | 12           | 13      | 14           | 13     | 14           |                |
| 2002 | 44     | 89           | 23      | 37           | 8            | 54           | 56   | 92           | 28      | 156          | 9         | 18           | 0       | 0            | 29     | 197          |                |
| 2003 | 37     | 119          | 22      | 134          | 8            | 115          | 41   | 56           | 23      | 51           | 17        | 113          | 6       | 82           | 66     | 154          |                |
| 2004 | 34     | 163          | 27      | 81           | 25           | 100          | 30   | 73           | 5       | 44           | 25        | 160          | 12      | 0            | 52     | 151          |                |
| 2005 | 23     | 115          | 14      | 138          | 25           | 42           | 44   | 60           | 19      | 66           | 0         | 21           | 6       | 0            | 57     | 99           |                |
| 2006 | 26     | 146          | 30      | 35           | 32           | 167          | 27   | 121          | 27      | 83           | 16        | 43           | 6       | 0            | 49     | 62           |                |

Deutsche Heranwachsende (TVBZ)

2006

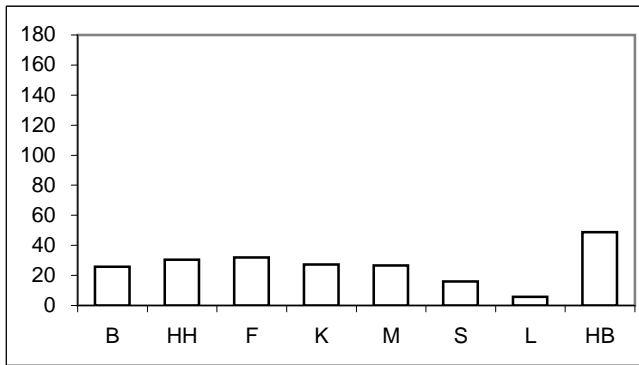

Nichtdeutsche Heranwachsende (TVBZ)

2006

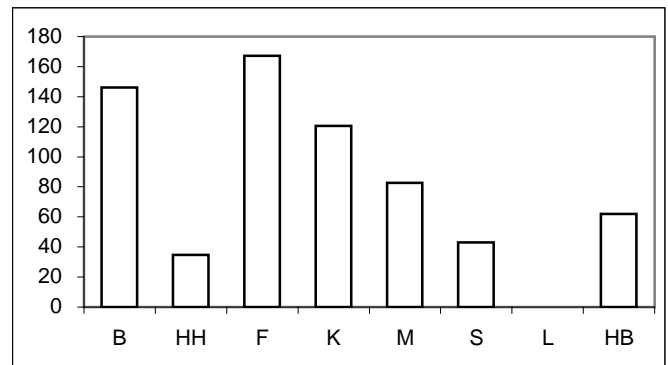

**Tatverdächtigenbelastungszahlen deutscher und nichtdeutscher Tatverdächtiger (TVBZ), hier: Erwachsene  
nach Altersgruppen 2002 bis 2006  
(Nichtdeutsche Tatverdächtige ohne Illegale, Touristen und Durchreisende)**

| Jahr | Berlin |              | Hamburg |              | Frankfurt/M. |              | Köln |              | München |              | Stuttgart |              | Leipzig |              | Bremen |              | Erwachsene |
|------|--------|--------------|---------|--------------|--------------|--------------|------|--------------|---------|--------------|-----------|--------------|---------|--------------|--------|--------------|------------|
|      | D      | ND o. Illeg. | D       | ND o. Illeg. | D            | ND o. Illeg. | D    | ND o. Illeg. | D       | ND o. Illeg. | D         | ND o. Illeg. | D       | ND o. Illeg. | D      | ND o. Illeg. |            |
|      | n      | n            | n       | n            | n            | n            | n    | n            | n       | n            | n         | n            | n       | n            | n      | n            |            |
|      | 1      | 2            | 3       | 4            | 5            | 6            | 7    | 8            | 9       | 10           | 11        | 12           | 13      | 14           | 13     | 14           |            |
| 2002 | 12     | 38           | 8       | 24           | 7            | 42           | 14   | 56           | 10      | 40           | 7         | 32           | 0       | 0            | 13     | 83           |            |
| 2003 | 11     | 46           | 7       | 39           | 6            | 46           | 13   | 44           | 9       | 29           | 8         | 20           | 5       | 23           | 11     | 43           |            |
| 2004 | 11     | 43           | 8       | 32           | 11           | 51           | 13   | 43           | 6       | 26           | 9         | 33           | 2       | 11           | 10     | 52           |            |
| 2005 | 11     | 34           | 7       | 33           | 9            | 30           | 11   | 51           | 8       | 26           | 10        | 26           | 4       | 11           | 11     | 50           |            |
| 2006 | 11     | 38           | 9       | 35           | 9            | 31           | 12   | 48           | 7       | 31           | 9         | 23           | 4       | 15           | 11     | 47           |            |

Deutsche Erwachsene (TVBZ)

2006

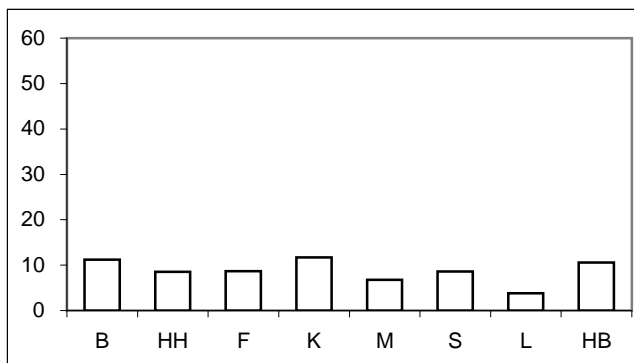

Nichtdeutsche Erwachsene (TVBZ)

2006

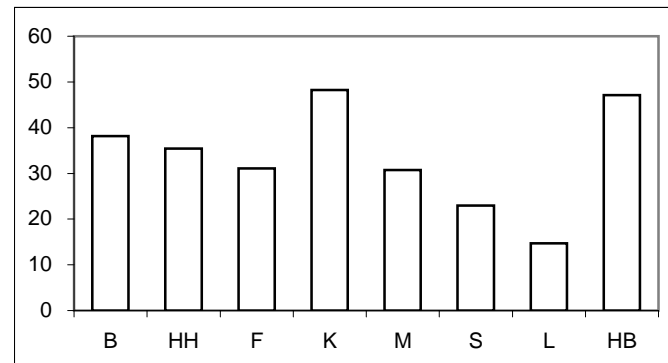

\* = Leipzig ab 2003 in den Städtevergleich aufgenommen.

## Städtevergleich 1997 bis 2006

**Stadt:** Berlin

**Delikt:** "1110 Vergewaltigung, bes. schw. Fälle d. sex. Nötigung (§ 177 (2), (3), (4) und 178 StGB)

### Straftaten

| Jahr | erfasste Fälle |      | Veränderung zum Vorjahr |     | Versuche (von Spalte 1) |     | aufgeklärte Fälle |           | Einwohner | Häufigkeitszahl |
|------|----------------|------|-------------------------|-----|-------------------------|-----|-------------------|-----------|-----------|-----------------|
|      | n              |      | n                       | %   | n                       | %   | n                 | %         |           |                 |
|      | 1              | 2    | 3                       | 4   | 5                       | 6   | 7                 | 8         |           |                 |
| 1997 | 553            | 71   | 14,7                    | 168 | 30,4                    | 367 | 66,4              | 3.458.763 | 16        |                 |
| 1998 | 551            | -2   | -0,4                    | 161 | 29,2                    | 374 | 67,9              | 3.425.759 | 16        |                 |
| 1999 | 678            | 127  | 23,0                    | 178 | 26,3                    | 456 | 67,3              | 3.398.822 | 20        |                 |
| 2000 | 552            | -126 | -18,6                   | 142 | 25,7                    | 380 | 68,8              | 3.386.667 | 16        |                 |
| 2001 | 666            | 114  | 20,7                    | 181 | 27,2                    | 464 | 69,7              | 3.382.169 | 20        |                 |
| 2002 | 730            | 64   | 9,6                     | 158 | 21,6                    | 540 | 74,0              | 3.388.434 | 22        |                 |
| 2003 | 733            | 3    | 0,4                     | 169 | 23,1                    | 557 | 76,0              | 3.392.425 | 22        |                 |
| 2004 | 693            | -40  | -5,5                    | 142 | 20,5                    | 543 | 78,4              | 3.388.477 | 20        |                 |
| 2005 | 610            | -83  | -12,0                   | 115 | 18,9                    | 474 | 77,7              | 3.387.828 | 18        |                 |
| 2006 | 625            | 15   | 2,5                     | 126 | 20,2                    | 537 | 85,9              | 3.395.189 | 18        |                 |

### Tatverdächtige/Bevölkerung/Tatverdächtigenbelastungszahl 2002 bis 2006

| Jahr | Tatverdächtige ** |        |     |                 | Bevölkerung ** |           |         | Tatverdächtigenbelastungszahl ** |        |    |                 | Anteil Sp. 3 an Sp. 1 |
|------|-------------------|--------|-----|-----------------|----------------|-----------|---------|----------------------------------|--------|----|-----------------|-----------------------|
|      | insgesamt         | davon: |     |                 | insgesamt      | davon:    |         | insgesamt                        | davon: |    |                 |                       |
|      |                   | D      | ND  | ND o. Illeg ... |                | D         | ND      |                                  | D      | ND | ND o. Illeg ... |                       |
|      | n                 | n      | n   | n               | n              | n         | n       | n                                | n      | n  | n               |                       |
| 1    | 2                 | 3      | 4   | 5               | 6              | 7         | 8       | 9                                | 10     | 11 | 12              |                       |
| 2002 | 538               | 353    | 185 | 174             | 3.117.055      | 2.707.971 | 409.084 | 17                               | 13     | 45 | 43              | 34,4                  |
| 2003 | 545               | 319    | 226 | 214             | 3.113.101      | 2.698.841 | 414.260 | 18                               | 12     | 55 | 52              | 41,5                  |
| 2004 | 528               | 322    | 206 | 197             | 3.108.577      | 2.688.196 | 420.381 | 17                               | 12     | 49 | 47              | 39,0                  |
| 2005 | 473               | 291    | 182 | 170             | 3.114.194      | 2.681.556 | 432.638 | 15                               | 11     | 42 | 39              | 38,5                  |
| 2006 | 521               | 318    | 203 | 191             | 3.120.996      | 2.676.064 | 444.932 | 17                               | 12     | 46 | 43              | 39,0                  |

### Tatverdächtige (TV) und Tatverdächtigenbelastungszahlen (TVBZ) bei verschied. Altersgruppen 2002 bis 2006

| Jahr | Kinder ***   |           |   |    |                 | Jugendliche  |           |    |     |                 |
|------|--------------|-----------|---|----|-----------------|--------------|-----------|----|-----|-----------------|
|      | TV insgesamt | TVBZ      |   |    |                 | TV insgesamt | TVBZ      |    |     |                 |
|      |              | insgesamt | D | ND | ND o. Illeg ... |              | insgesamt | D  | ND  | ND o. Illeg ... |
|      | n            | n         | n | n  | n               | n            | n         | n  | n   | n               |
| 1    | 2            | 3         | 4 | 5  | 6               | 7            | 8         | 9  | 10  |                 |
| 2002 | 5            | 3         | 1 | 10 | 10              | 50           | 35        | 18 | 153 | 147             |
| 2003 | 3            | 2         | 1 | 7  | 7               | 66           | 47        | 26 | 178 | 173             |
| 2004 | 0            | 0         | 0 | 0  | 0               | 44           | 31        | 22 | 89  | 89              |
| 2005 | 3            | 2         | 0 | 11 | 11              | 43           | 32        | 16 | 124 | 124             |
| 2006 | 4            | 3         | 1 | 12 | 12              | 48           | 38        | 27 | 100 | 100             |

### Tatverdächtige (TV) und Tatverdächtigenbelastungszahlen (TVBZ) bei verschied. Altersgruppen 2002 bis 2006

| Jahr | Heranwachsende |           |    |     |                 | Erwachsene   |           |    |    |                 |
|------|----------------|-----------|----|-----|-----------------|--------------|-----------|----|----|-----------------|
|      | TV insgesamt   | TVBZ      |    |     |                 | TV insgesamt | TVBZ      |    |    |                 |
|      |                | insgesamt | D  | ND  | ND o. Illeg ... |              | insgesamt | D  | ND | ND o. Illeg ... |
|      | n              | n         | n  | n   | n               | n            | n         | n  | n  | n               |
| 1    | 2              | 3         | 4  | 5   | 6               | 7            | 8         | 9  | 10 |                 |
| 2002 | 58             | 51        | 44 | 96  | 89              | 425          | 16        | 12 | 40 | 38              |
| 2003 | 54             | 48        | 37 | 119 | 119             | 422          | 16        | 11 | 49 | 46              |
| 2004 | 58             | 53        | 34 | 177 | 163             | 426          | 16        | 11 | 45 | 43              |
| 2005 | 40             | 36        | 23 | 122 | 115             | 387          | 14        | 11 | 37 | 34              |
| 2006 | 47             | 42        | 26 | 146 | 146             | 422          | 15        | 11 | 41 | 38              |

**Hinweis:** \*\* = Tatverdächtige und Bevölkerung 8 Jahre und älter  
\*\*\* = Kinder, 8 bis unter 14 Jahre

## Städtevergleich 1997 bis 2006

**Stadt:** Hamburg

**Delikt:** "1110 Vergewaltigung, bes. schw. Fälle d. sex. Nötigung (§ 177 (2), (3), (4) und 178 StGB)

### Straftaten

| Jahr | erfasste Fälle |     | Veränderung zum Vorjahr |     | Versuche (von Spalte 1) |     | aufgeklärte Fälle |           | Einwohner | Häufigkeitszahl |
|------|----------------|-----|-------------------------|-----|-------------------------|-----|-------------------|-----------|-----------|-----------------|
|      | n              |     | n                       | %   | n                       | %   | n                 | %         |           |                 |
|      | 1              | 2   | 3                       | 4   | 5                       | 6   | 7                 | 8         |           |                 |
| 1997 | 296            | 23  | 8,4                     | 73  | 24,7                    | 198 | 66,9              | 1.707.986 | 17        |                 |
| 1998 | 426            | 130 | 43,9                    | 132 | 31,0                    | 277 | 65,0              | 1.704.731 | 25        |                 |
| 1999 | 349            | -77 | -18,1                   | 95  | 27,2                    | 231 | 66,2              | 1.700.089 | 21        |                 |
| 2000 | 314            | -35 | -10,0                   | 91  | 29,0                    | 187 | 59,6              | 1.704.735 | 18        |                 |
| 2001 | 299            | -15 | -4,8                    | 65  | 21,7                    | 199 | 66,6              | 1.715.392 | 17        |                 |
| 2002 | 267            | -32 | -10,7                   | 59  | 22,1                    | 183 | 68,5              | 1.726.363 | 15        |                 |
| 2003 | 329            | 62  | 23,2                    | 53  | 16,1                    | 223 | 67,8              | 1.728.806 | 19        |                 |
| 2004 | 294            | -35 | -10,6                   | 43  | 14,6                    | 202 | 68,7              | 1.734.083 | 17        |                 |
| 2005 | 250            | -44 | -15,0                   | 50  | 20,0                    | 172 | 68,8              | 1.734.830 | 14        |                 |
| 2006 | 279            | 29  | 11,6                    | 42  | 15,1                    | 214 | 76,7              | 1.743.627 | 16        |                 |

### Tatverdächtige/Bevölkerung/Tatverdächtigenbelastungszahl 2002 bis 2006

| Jahr | Tatverdächtige ** |        |     |                 | Bevölkerung ** |           |         | Tatverdächtigenbelastungszahl ** |        |    |                 | Anteil Sp. 3 an Sp. 1 |
|------|-------------------|--------|-----|-----------------|----------------|-----------|---------|----------------------------------|--------|----|-----------------|-----------------------|
|      | insgesamt         | davon: |     |                 | insgesamt      | davon:    |         | insgesamt                        | davon: |    |                 |                       |
|      |                   | D      | ND  | ND o. Illeg ... |                | D         | ND      |                                  | D      | ND | ND o. Illeg ... |                       |
|      | n                 | n      | n   | n               | n              | n         | n       | n                                | n      | n  | n               |                       |
| 1    | 2                 | 3      | 4   | 5               | 6              | 7         | 8       | 9                                | 10     | 11 | 12              |                       |
| 2002 | 180               | 114    | 66  | 58              | 1.603.354      | 1.366.666 | 236.688 | 11                               | 8      | 28 | 25              | 36,7                  |
| 2003 | 223               | 112    | 111 | 104             | 1.606.314      | 1.369.933 | 236.381 | 14                               | 8      | 47 | 44              | 49,8                  |
| 2004 | 215               | 125    | 90  | 83              | 1.611.624      | 1.375.920 | 235.704 | 13                               | 9      | 38 | 35              | 41,9                  |
| 2005 | 196               | 104    | 92  | 86              | 1.613.453      | 1.383.834 | 229.619 | 12                               | 8      | 40 | 37              | 46,9                  |
| 2006 | 234               | 139    | 95  | 91              | 1.600.137      | 1.354.441 | 245.696 | 15                               | 10     | 39 | 37              | 40,6                  |

### Tatverdächtige (TV) und Tatverdächtigenbelastungszahlen (TVBZ) bei verschied. Altersgruppen 2002 bis 2006

| Jahr | Kinder ***   |           |    |    |                 | Jugendliche  |           |    |     |                 |
|------|--------------|-----------|----|----|-----------------|--------------|-----------|----|-----|-----------------|
|      | TV insgesamt | TVBZ      |    |    |                 | TV insgesamt | TVBZ      |    |     |                 |
|      |              | insgesamt | D  | ND | ND o. Illeg ... |              | insgesamt | D  | ND  | ND o. Illeg ... |
|      | n            | n         | n  | n  | n               | n            | n         | n  | n   | n               |
| 1    | 2            | 3         | 4  | 5  | 6               | 7            | 8         | 9  | 10  |                 |
| 2002 | 1            | 1         | 1  | 0  | 0               | 12           | 20        | 8  | 66  | 66              |
| 2003 | 15           | 16        | 13 | 29 | 29              | 19           | 31        | 22 | 67  | 67              |
| 2004 | 3            | 3         | 3  | 6  | 6               | 28           | 44        | 33 | 93  | 93              |
| 2005 | 1            | 1         | 0  | 6  | 6               | 28           | 44        | 34 | 88  | 79              |
| 2006 | 7            | 8         | 8  | 7  | 7               | 31           | 49        | 36 | 116 | 116             |

### Tatverdächtige (TV) und Tatverdächtigenbelastungszahlen (TVBZ) bei verschied. Altersgruppen 2002 bis 2006

| Jahr | Heranwachsende |           |    |     |                 | Erwachsene   |           |   |    |                 |
|------|----------------|-----------|----|-----|-----------------|--------------|-----------|---|----|-----------------|
|      | TV insgesamt   | TVBZ      |    |     |                 | TV insgesamt | TVBZ      |   |    |                 |
|      |                | insgesamt | D  | ND  | ND o. Illeg ... |              | insgesamt | D | ND | ND o. Illeg ... |
|      | n              | n         | n  | n   | n               | n            | n         | n | n  | n               |
| 1    | 2              | 3         | 4  | 5   | 6               | 7            | 8         | 9 | 10 |                 |
| 2002 | 14             | 27        | 23 | 49  | 37              | 153          | 11        | 8 | 27 | 24              |
| 2003 | 24             | 47        | 22 | 143 | 134             | 165          | 12        | 7 | 42 | 39              |
| 2004 | 19             | 37        | 27 | 81  | 81              | 165          | 12        | 8 | 35 | 32              |
| 2005 | 19             | 37        | 14 | 138 | 138             | 148          | 11        | 7 | 35 | 33              |
| 2006 | 16             | 31        | 30 | 35  | 35              | 180          | 13        | 9 | 37 | 35              |

**Hinweis:** \*\* = Tatverdächtige und Bevölkerung 8 Jahre und älter  
\*\*\* = Kinder, 8 bis unter 14 Jahre

## Städtevergleich 1997 bis 2006

**Stadt:** Frankfurt/M.

**Delikt:** "1110 Vergewaltigung, bes. schw. Fälle d. sex. Nötigung (§ 177 (2), (3), (4) und 178 StGB)

### Straftaten

| Jahr | erfasste Fälle |     | Veränderung zum Vorjahr |    | Versuche (von Spalte 1) |     | aufgeklärte Fälle |         | Einwohner | Häufigkeitszahl |
|------|----------------|-----|-------------------------|----|-------------------------|-----|-------------------|---------|-----------|-----------------|
|      | n              |     | n                       | %  | n                       | %   | n                 | %       |           |                 |
|      | 1              | 2   | 3                       | 4  | 5                       | 6   | 7                 | 8       |           |                 |
| 1997 | 99             | 17  | 20,7                    | 25 | 25,3                    | 63  | 63,6              | 647.304 | 15        |                 |
| 1998 | 116            | 17  | 17,2                    | 28 | 24,1                    | 63  | 54,3              | 643.469 | 18        |                 |
| 1999 | 140            | 24  | 20,7                    | 35 | 25,0                    | 90  | 64,3              | 643.857 | 22        |                 |
| 2000 | 118            | -22 | -15,7                   | 28 | 23,7                    | 71  | 60,2              | 643.821 | 18        |                 |
| 2001 | 118            | 0   | 0,0                     | 30 | 25,4                    | 70  | 59,3              | 646.550 | 18        |                 |
| 2002 | 126            | 8   | 6,8                     | 30 | 23,8                    | 84  | 66,7              | 641.076 | 20        |                 |
| 2003 | 127            | 1   | 0,8                     | 29 | 22,8                    | 90  | 70,9              | 643.726 | 20        |                 |
| 2004 | 146            | 19  | 15,0                    | 35 | 24,0                    | 107 | 73,3              | 643.432 | 23        |                 |
| 2005 | 112            | -34 | -23,3                   | 21 | 18,8                    | 86  | 76,8              | 646.889 | 17        |                 |
| 2006 | 119            | 7   | 6,3                     | 27 | 22,7                    | 93  | 78,2              | 651.899 | 18        |                 |

### Tatverdächtige/Bevölkerung/Tatverdächtigenbelastungszahl 2002 bis 2006

| Jahr | Tatverdächtige ** |        |    |                 | Bevölkerung ** |         |         | Tatverdächtigenbelastungszahl ** |        |    |                 | Anteil Sp. 3 an Sp. 1 |
|------|-------------------|--------|----|-----------------|----------------|---------|---------|----------------------------------|--------|----|-----------------|-----------------------|
|      | insgesamt         | davon: |    |                 | insgesamt      | davon:  |         | insgesamt                        | davon: |    |                 |                       |
|      |                   | D      | ND | ND o. Illeg ... |                | D       | ND      |                                  | D      | ND | ND o. Illeg ... |                       |
|      | n                 | n      | n  | n               | n              | n       | n       | n                                | n      | n  | n               |                       |
| 1    | 2                 | 3      | 4  | 5               | 6              | 7       | 8       | 9                                | 10     | 11 | 12              |                       |
| 2002 | 87                | 30     | 57 | 55              | 596.146        | 463.303 | 132.843 | 15                               | 6      | 43 | 41              | 65,5                  |
| 2003 | 100               | 33     | 67 | 65              | 598.334        | 465.654 | 132.680 | 17                               | 7      | 50 | 49              | 67,0                  |
| 2004 | 122               | 54     | 68 | 67              | 597.295        | 466.115 | 131.180 | 20                               | 12     | 52 | 51              | 55,7                  |
| 2005 | 84                | 40     | 44 | 40              | 599.931        | 470.293 | 129.638 | 14                               | 9      | 34 | 31              | 52,4                  |
| 2006 | 97                | 45     | 52 | 52              | 604.294        | 467.758 | 136.536 | 16                               | 10     | 38 | 38              | 53,6                  |

### Tatverdächtige (TV) und Tatverdächtigenbelastungszahlen (TVBZ) bei verschied. Altersgruppen 2002 bis 2006

| Jahr | Kinder ***   |           |   |    |                 | Jugendliche  |           |    |     |                 |
|------|--------------|-----------|---|----|-----------------|--------------|-----------|----|-----|-----------------|
|      | TV insgesamt | TVBZ      |   |    |                 | TV insgesamt | TVBZ      |    |     |                 |
|      |              | insgesamt | D | ND | ND o. Illeg ... |              | insgesamt | D  | ND  | ND o. Illeg ... |
|      | n            | n         | n | n  | n               | n            | n         | n  | n   | n               |
| 1    | 2            | 3         | 4 | 5  | 6               | 7            | 8         | 9  | 10  |                 |
| 2002 | 0            | 0         | 0 | 0  | 0               | 5            | 25        | 7  | 70  | 70              |
| 2003 | 2            | 6         | 9 | 0  | 0               | 11           | 54        | 27 | 124 | 124             |
| 2004 | 0            | 0         | 0 | 0  | 0               | 8            | 38        | 26 | 73  | 73              |
| 2005 | 0            | 0         | 0 | 0  | 0               | 6            | 28        | 0  | 115 | 77              |
| 2006 | 1            | 3         | 0 | 13 | 13              | 11           | 52        | 31 | 120 | 120             |

### Tatverdächtige (TV) und Tatverdächtigenbelastungszahlen (TVBZ) bei verschied. Altersgruppen 2002 bis 2006

| Jahr | Heranwachsende |           |    |     |                 | Erwachsene   |           |    |    |                 |
|------|----------------|-----------|----|-----|-----------------|--------------|-----------|----|----|-----------------|
|      | TV insgesamt   | TVBZ      |    |     |                 | TV insgesamt | TVBZ      |    |    |                 |
|      |                | insgesamt | D  | ND  | ND o. Illeg ... |              | insgesamt | D  | ND | ND o. Illeg ... |
|      | n              | n         | n  | n   | n               | n            | n         | n  | n  | n               |
| 1    | 2              | 3         | 4  | 5   | 6               | 7            | 8         | 9  | 10 |                 |
| 2002 | 4              | 22        | 8  | 54  | 54              | 78           | 15        | 7  | 44 | 42              |
| 2003 | 8              | 46        | 8  | 134 | 115             | 79           | 15        | 6  | 46 | 46              |
| 2004 | 8              | 47        | 25 | 100 | 100             | 106          | 20        | 11 | 52 | 51              |
| 2005 | 5              | 29        | 25 | 42  | 42              | 73           | 14        | 9  | 32 | 30              |
| 2006 | 12             | 70        | 32 | 167 | 167             | 73           | 14        | 9  | 31 | 31              |

**Hinweis:** \*\* = Tatverdächtige und Bevölkerung 8 Jahre und älter  
\*\*\* = Kinder, 8 bis unter 14 Jahre

## Städtevergleich 1997 bis 2006

**Stadt:** Köln

**Delikt:** "1110 Vergewaltigung, bes. schw. Fälle d. sex. Nötigung (§ 177 (2), (3), (4) und 178 StGB)

### Straftaten

| Jahr | erfasste Fälle |     | Veränderung zum Vorjahr |    | Versuche (von Spalte 1) |     | aufgeklärte Fälle |         | Einwohner | Häufigkeitszahl |
|------|----------------|-----|-------------------------|----|-------------------------|-----|-------------------|---------|-----------|-----------------|
|      | n              |     | n                       | %  | n                       | %   | n                 | %       |           |                 |
|      | 1              | 2   | 3                       | 4  | 5                       | 6   | 7                 | 8       |           |                 |
| 1997 | 171            | 15  | 9,6                     | 56 | 32,7                    | 111 | 64,9              | 964.346 | 18        |                 |
| 1998 | 270            | 99  | 57,9                    | 90 | 33,3                    | 179 | 66,3              | 964.311 | 28        |                 |
| 1999 | 296            | 26  | 9,6                     | 75 | 25,3                    | 220 | 74,3              | 962.580 | 31        |                 |
| 2000 | 270            | -26 | -8,8                    | 84 | 31,1                    | 204 | 75,6              | 962.507 | 28        |                 |
| 2001 | 269            | -1  | -0,4                    | 87 | 32,3                    | 199 | 74,0              | 962.884 | 28        |                 |
| 2002 | 289            | 20  | 7,4                     | 76 | 26,3                    | 198 | 68,5              | 967.940 | 30        |                 |
| 2003 | 245            | -44 | -15,2                   | 55 | 22,4                    | 163 | 66,5              | 968.639 | 25        |                 |
| 2004 | 268            | 23  | 9,4                     | 41 | 15,3                    | 171 | 63,8              | 965.954 | 28        |                 |
| 2005 | 225            | -43 | -16,0                   | 28 | 12,4                    | 167 | 74,2              | 969.709 | 23        |                 |
| 2006 | 265            | 40  | 17,8                    | 48 | 18,1                    | 176 | 66,4              | 983.347 | 27        |                 |

### Tatverdächtige/Bevölkerung/Tatverdächtigenbelastungszahl 2002 bis 2006

| Jahr | Tatverdächtige ** |        |    |                 | Bevölkerung ** |         |         | Tatverdächtigenbelastungszahl ** |        |    |                 | Anteil Sp. 3 an Sp. 1 |
|------|-------------------|--------|----|-----------------|----------------|---------|---------|----------------------------------|--------|----|-----------------|-----------------------|
|      | insgesamt         | davon: |    |                 | insgesamt      | davon:  |         | insgesamt                        | davon: |    |                 |                       |
|      |                   | D      | ND | ND o. Illeg ... |                | D       | ND      |                                  | D      | ND | ND o. Illeg ... |                       |
|      | n                 | n      | n  | n               | n              | n       | n       | n                                | n      | n  | n               |                       |
| 1    | 2                 | 3      | 4  | 5               | 6              | 7       | 8       | 9                                | 10     | 11 | 12              |                       |
| 2002 | 206               | 112    | 94 | 92              | 894.562        | 728.611 | 165.951 | 23                               | 15     | 57 | 55              | 45,6                  |
| 2003 | 179               | 107    | 72 | 71              | 895.967        | 732.550 | 163.417 | 20                               | 15     | 44 | 43              | 40,2                  |
| 2004 | 179               | 101    | 78 | 74              | 893.951        | 735.168 | 158.783 | 20                               | 14     | 49 | 47              | 43,6                  |
| 2005 | 171               | 91     | 80 | 74              | 898.681        | 741.287 | 157.394 | 19                               | 12     | 51 | 47              | 46,8                  |
| 2006 | 172               | 97     | 75 | 75              | 913.297        | 755.903 | 157.394 | 19                               | 13     | 48 | 48              | 43,6                  |

### Tatverdächtige (TV) und Tatverdächtigenbelastungszahlen (TVBZ) bei verschied. Altersgruppen 2002 bis 2006

| Jahr | Kinder ***   |           |    |    |                 | Jugendliche  |           |    |     |                 |
|------|--------------|-----------|----|----|-----------------|--------------|-----------|----|-----|-----------------|
|      | TV insgesamt | TVBZ      |    |    |                 | TV insgesamt | TVBZ      |    |     |                 |
|      |              | insgesamt | D  | ND | ND o. Illeg ... |              | insgesamt | D  | ND  | ND o. Illeg ... |
|      | n            | n         | n  | n  | n               | n            | n         | n  | n   | n               |
| 1    | 2            | 3         | 4  | 5  | 6               | 7            | 8         | 9  | 10  |                 |
| 2002 | 4            | 7         | 7  | 7  | 7               | 14           | 42        | 24 | 93  | 93              |
| 2003 | 5            | 9         | 10 | 8  | 8               | 19           | 54        | 46 | 81  | 81              |
| 2004 | 1            | 2         | 2  | 0  | 0               | 21           | 58        | 29 | 148 | 148             |
| 2005 | 0            | 0         | 0  | 0  | 0               | 10           | 27        | 25 | 35  | 35              |
| 2006 | 0            | 0         | 0  | 0  | 0               | 17           | 46        | 45 | 48  | 48              |

### Tatverdächtige (TV) und Tatverdächtigenbelastungszahlen (TVBZ) bei verschied. Altersgruppen 2002 bis 2006

| Jahr | Heranwachsende |           |    |     |                 | Erwachsene   |           |    |    |                 |
|------|----------------|-----------|----|-----|-----------------|--------------|-----------|----|----|-----------------|
|      | TV insgesamt   | TVBZ      |    |     |                 | TV insgesamt | TVBZ      |    |    |                 |
|      |                | insgesamt | D  | ND  | ND o. Illeg ... |              | insgesamt | D  | ND | ND o. Illeg ... |
|      | n              | n         | n  | n   | n               | n            | n         | n  | n  | n               |
| 1    | 2              | 3         | 4  | 5   | 6               | 7            | 8         | 9  | 10 |                 |
| 2002 | 18             | 66        | 56 | 92  | 92              | 170          | 22        | 14 | 57 | 56              |
| 2003 | 12             | 45        | 41 | 56  | 56              | 143          | 18        | 13 | 45 | 44              |
| 2004 | 12             | 45        | 30 | 88  | 73              | 145          | 19        | 13 | 45 | 43              |
| 2005 | 13             | 48        | 44 | 60  | 60              | 148          | 19        | 11 | 56 | 51              |
| 2006 | 14             | 49        | 27 | 121 | 121             | 141          | 18        | 12 | 48 | 48              |

**Hinweis:** \*\* = Tatverdächtige und Bevölkerung 8 Jahre und älter  
\*\*\* = Kinder, 8 bis unter 14 Jahre



## Städtevergleich 1997 bis 2006

**Stadt:** München

**Delikt:** "1110 Vergewaltigung, bes. schw. Fälle d. sex. Nötigung (§ 177 (2), (3), (4) und 178 StGB)

### Straftaten

| Jahr | erfasste Fälle |     | Veränderung zum Vorjahr |    | Versuche (von Spalte 1) |     | aufgeklärte Fälle |           | Einwohner | Häufigkeitszahl |
|------|----------------|-----|-------------------------|----|-------------------------|-----|-------------------|-----------|-----------|-----------------|
|      | n              |     | n                       | %  | n                       | %   | n                 | %         |           |                 |
|      | 1              | 2   | 3                       | 4  | 5                       | 6   | 7                 | 8         |           |                 |
| 1997 | 182            | -19 | -9,5                    | 46 | 25,3                    | 140 | 76,9              | 1.225.809 | 15        |                 |
| 1998 | 175            | -7  | -3,8                    | 48 | 27,4                    | 140 | 80,0              | 1.205.923 | 15        |                 |
| 1999 | 233            | 58  | 33,1                    | 53 | 22,7                    | 186 | 79,8              | 1.188.897 | 20        |                 |
| 2000 | 223            | -10 | -4,3                    | 55 | 24,7                    | 179 | 80,3              | 1.194.560 | 19        |                 |
| 2001 | 249            | 26  | 11,7                    | 68 | 27,3                    | 184 | 73,9              | 1.210.223 | 21        |                 |
| 2002 | 264            | 15  | 6,0                     | 61 | 23,1                    | 222 | 84,1              | 1.227.958 | 21        |                 |
| 2003 | 217            | -47 | -17,8                   | 50 | 23,0                    | 171 | 78,8              | 1.234.692 | 18        |                 |
| 2004 | 172            | -45 | -20,7                   | 37 | 21,5                    | 132 | 76,7              | 1.247.873 | 14        |                 |
| 2005 | 177            | 5   | 2,9                     | 37 | 20,9                    | 149 | 84,2              | 1.249.176 | 14        |                 |
| 2006 | 204            | 27  | 15,3                    | 41 | 20,1                    | 165 | 80,9              | 1.259.677 | 16        |                 |

### Tatverdächtige/Bevölkerung/Tatverdächtigenbelastungszahl 2002 bis 2006

| Jahr | Tatverdächtige ** |        |     |                 | Bevölkerung ** |         |         | Tatverdächtigenbelastungszahl ** |        |    |                 | Anteil Sp. 3 an Sp. 1 |
|------|-------------------|--------|-----|-----------------|----------------|---------|---------|----------------------------------|--------|----|-----------------|-----------------------|
|      | insgesamt         | davon: |     |                 | insgesamt      | davon:  |         | insgesamt                        | davon: |    |                 |                       |
|      |                   | D      | ND  | ND o. Illeg ... |                | D       | ND      |                                  | D      | ND | ND o. Illeg ... |                       |
|      | n                 | n      | n   | n               | n              | n       | n       | n                                | n      | n  | n               |                       |
| 1    | 2                 | 3      | 4   | 5               | 6              | 7       | 8       | 9                                | 10     | 11 | 12              |                       |
| 2002 | 207               | 86     | 121 | 108             | 1.141.085      | 859.663 | 281.422 | 18                               | 10     | 43 | 38              | 58,5                  |
| 2003 | 169               | 81     | 88  | 82              | 1.146.683      | 869.464 | 277.219 | 15                               | 9      | 32 | 30              | 52,1                  |
| 2004 | 133               | 48     | 85  | 77              | 1.158.565      | 872.336 | 286.229 | 11                               | 6      | 30 | 27              | 63,9                  |
| 2005 | 153               | 71     | 82  | 79              | 1.150.383      | 864.994 | 285.389 | 13                               | 8      | 29 | 28              | 53,6                  |
| 2006 | 163               | 63     | 100 | 97              | 1.168.803      | 876.573 | 292.230 | 14                               | 7      | 34 | 33              | 61,3                  |

### Tatverdächtige (TV) und Tatverdächtigenbelastungszahlen (TVBZ) bei verschied. Altersgruppen 2002 bis 2006

| Jahr | Kinder ***   |           |   |    |                 | Jugendliche  |           |    |     |                 |
|------|--------------|-----------|---|----|-----------------|--------------|-----------|----|-----|-----------------|
|      | TV insgesamt | TVBZ      |   |    |                 | TV insgesamt | TVBZ      |    |     |                 |
|      |              | insgesamt | D | ND | ND o. Illeg ... |              | insgesamt | D  | ND  | ND o. Illeg ... |
|      | n            | n         | n | n  | n               | n            | n         | n  | n   | n               |
| 1    | 2            | 3         | 4 | 5  | 6               | 7            | 8         | 9  | 10  |                 |
| 2002 | 0            | 0         | 0 | 0  | 0               | 11           | 30        | 13 | 132 | 132             |
| 2003 | 1            | 2         | 0 | 6  | 6               | 9            | 24        | 16 | 41  | 41              |
| 2004 | 0            | 0         | 0 | 0  | 0               | 10           | 26        | 8  | 64  | 64              |
| 2005 | 1            | 2         | 0 | 6  | 6               | 9            | 22        | 7  | 57  | 57              |
| 2006 | 0            | 0         | 0 | 0  | 0               | 14           | 34        | 14 | 83  | 83              |

### Tatverdächtige (TV) und Tatverdächtigenbelastungszahlen (TVBZ) bei verschied. Altersgruppen 2002 bis 2006

| Jahr | Heranwachsende |           |    |     |                 | Erwachsene   |           |    |    |                 |
|------|----------------|-----------|----|-----|-----------------|--------------|-----------|----|----|-----------------|
|      | TV insgesamt   | TVBZ      |    |     |                 | TV insgesamt | TVBZ      |    |    |                 |
|      |                | insgesamt | D  | ND  | ND o. Illeg ... |              | insgesamt | D  | ND | ND o. Illeg ... |
|      | n              | n         | n  | n   | n               | n            | n         | n  | n  | n               |
| 1    | 2              | 3         | 4  | 5   | 6               | 7            | 8         | 9  | 10 |                 |
| 2002 | 17             | 50        | 28 | 156 | 139             | 179          | 18        | 10 | 40 | 35              |
| 2003 | 11             | 32        | 23 | 51  | 51              | 148          | 15        | 9  | 32 | 29              |
| 2004 | 7              | 21        | 5  | 53  | 44              | 116          | 11        | 6  | 29 | 26              |
| 2005 | 12             | 36        | 19 | 66  | 66              | 131          | 13        | 8  | 27 | 26              |
| 2006 | 15             | 45        | 27 | 83  | 83              | 134          | 13        | 7  | 32 | 31              |

**Hinweis:** \*\* = Tatverdächtige und Bevölkerung 8 Jahre und älter  
\*\*\* = Kinder, 8 bis unter 14 Jahre

## Städtevergleich 1997 bis 2006

**Stadt:** Stuttgart

**Delikt:** "1110 Vergewaltigung, bes. schw. Fälle d. sex. Nötigung (§ 177 (2), (3), (4) und 178 StGB)

### Straftaten

| Jahr | erfasste Fälle |     | Veränderung zum Vorjahr |    | Versuche (von Spalte 1) |    | aufgeklärte Fälle |         | Einwohner | Häufigkeitszahl |
|------|----------------|-----|-------------------------|----|-------------------------|----|-------------------|---------|-----------|-----------------|
|      | n              | n   | %                       | n  | %                       | n  | %                 |         |           |                 |
|      | 1              | 2   | 3                       | 4  | 5                       | 6  | 7                 |         |           |                 |
| 1997 | 76             | -10 | -11,6                   | 30 | 39,5                    | 56 | 73,7              | 585.540 | 13        |                 |
| 1998 | 103            | 27  | 35,5                    | 26 | 25,2                    | 77 | 74,8              | 585.274 | 18        |                 |
| 1999 | 100            | -3  | -2,9                    | 32 | 32,0                    | 72 | 72,0              | 581.961 | 17        |                 |
| 2000 | 89             | -11 | -11,0                   | 30 | 33,7                    | 62 | 69,7              | 582.443 | 15        |                 |
| 2001 | 117            | 28  | 31,5                    | 30 | 25,6                    | 91 | 77,8              | 583.874 | 20        |                 |
| 2002 | 95             | -22 | -18,8                   | 30 | 31,6                    | 64 | 67,4              | 587.152 | 16        |                 |
| 2003 | 103            | 8   | 8,4                     | 34 | 33,0                    | 73 | 70,9              | 588.477 | 18        |                 |
| 2004 | 119            | 16  | 15,5                    | 27 | 22,7                    | 93 | 78,2              | 589.161 | 20        |                 |
| 2005 | 106            | -13 | -10,9                   | 33 | 31,1                    | 77 | 72,6              | 590.657 | 18        |                 |
| 2006 | 101            | -5  | -4,7                    | 30 | 29,7                    | 71 | 70,3              | 592.569 | 17        |                 |

### Tatverdächtige/Bevölkerung/Tatverdächtigenbelastungszahl 2002 bis 2006

| Jahr | Tatverdächtige ** |        |    |                 | Bevölkerung ** |         |         | Tatverdächtigenbelastungszahl ** |        |    |                 | Anteil Sp. 3 an Sp. 1 |
|------|-------------------|--------|----|-----------------|----------------|---------|---------|----------------------------------|--------|----|-----------------|-----------------------|
|      | insgesamt         | davon: |    |                 | insgesamt      | davon:  |         | insgesamt                        | davon: |    |                 |                       |
|      |                   | D      | ND | ND o. Illeg ... |                | D       | ND      |                                  | D      | ND | ND o. Illeg ... |                       |
|      | n                 | n      | n  | n               | n              | n       | n       | n                                | n      | n  | n               |                       |
| 1    | 2                 | 3      | 4  | 5               | 6              | 7       | 8       | 9                                | 10     | 11 | 12              |                       |
| 2002 | 67                | 26     | 41 | 40              | 545.887        | 413.350 | 132.537 | 12                               | 6      | 31 | 30              | 61,2                  |
| 2003 | 75                | 38     | 37 | 35              | 547.451        | 414.365 | 133.086 | 14                               | 9      | 28 | 26              | 49,3                  |
| 2004 | 105               | 44     | 61 | 61              | 548.237        | 415.548 | 132.689 | 19                               | 11     | 46 | 46              | 58,1                  |
| 2005 | 77                | 39     | 38 | 37              | 549.987        | 417.746 | 132.241 | 14                               | 9      | 29 | 28              | 49,4                  |
| 2006 | 67                | 34     | 33 | 29              | 552.335        | 419.277 | 133.058 | 12                               | 8      | 25 | 22              | 49,3                  |

### Tatverdächtige (TV) und Tatverdächtigenbelastungszahlen (TVBZ) bei verschied. Altersgruppen 2002 bis 2006

| Jahr | Kinder ***   |           |   |    |                 | Jugendliche  |           |    |     |                 |
|------|--------------|-----------|---|----|-----------------|--------------|-----------|----|-----|-----------------|
|      | TV insgesamt | TVBZ      |   |    |                 | TV insgesamt | TVBZ      |    |     |                 |
|      |              | insgesamt | D | ND | ND o. Illeg ... |              | insgesamt | D  | ND  | ND o. Illeg ... |
|      | n            | n         | n | n  | n               | n            | n         | n  | n   | n               |
| 1    | 2            | 3         | 4 | 5  | 6               | 7            | 8         | 9  | 10  |                 |
| 2002 | 0            | 0         | 0 | 0  | 0               | 4            | 21        | 7  | 51  | 51              |
| 2003 | 0            | 0         | 0 | 0  | 0               | 11           | 55        | 36 | 99  | 99              |
| 2004 | 5            | 17        | 9 | 36 | 36              | 19           | 94        | 49 | 201 | 201             |
| 2005 | 3            | 10        | 0 | 38 | 38              | 7            | 34        | 20 | 68  | 51              |
| 2006 | 0            | 0         | 0 | 0  | 0               | 2            | 10        | 0  | 25  | 13              |

### Tatverdächtige (TV) und Tatverdächtigenbelastungszahlen (TVBZ) bei verschied. Altersgruppen 2002 bis 2006

| Jahr | Heranwachsende |           |    |     |                 | Erwachsene   |           |    |    |                 |
|------|----------------|-----------|----|-----|-----------------|--------------|-----------|----|----|-----------------|
|      | TV insgesamt   | TVBZ      |    |     |                 | TV insgesamt | TVBZ      |    |    |                 |
|      |                | insgesamt | D  | ND  | ND o. Illeg ... |              | insgesamt | D  | ND | ND o. Illeg ... |
|      | n              | n         | n  | n   | n               | n            | n         | n  | n  | n               |
| 1    | 2              | 3         | 4  | 5   | 6               | 7            | 8         | 9  | 10 |                 |
| 2002 | 2              | 12        | 9  | 18  | 18              | 61           | 13        | 7  | 33 | 32              |
| 2003 | 8              | 47        | 17 | 113 | 113             | 56           | 12        | 8  | 22 | 20              |
| 2004 | 10             | 59        | 25 | 140 | 160             | 71           | 15        | 9  | 34 | 33              |
| 2005 | 1              | 6         | 0  | 21  | 21              | 66           | 14        | 10 | 26 | 26              |
| 2006 | 4              | 23        | 16 | 43  | 43              | 61           | 13        | 9  | 26 | 23              |

**Hinweis:** \*\* = Tatverdächtige und Bevölkerung 8 Jahre und älter  
\*\*\* = Kinder, 8 bis unter 14 Jahre

## Städtevergleich 1997 bis 2006

**Stadt:** Leipzig

**Delikt:** "1110 Vergewaltigung, bes. schw. Fälle d. sex. Nötigung (§ 177 (2), (3), (4) und 178 StGB)

### Straftaten

| Jahr | erfasste Fälle |     | Veränderung zum Vorjahr |   | Versuche (von Spalte 1) |    | aufgeklärte Fälle |         | Einwohner | Häufigkeitszahl |
|------|----------------|-----|-------------------------|---|-------------------------|----|-------------------|---------|-----------|-----------------|
|      | n              | n   | %                       | n | %                       | n  | %                 |         |           |                 |
|      | 1              | 2   | 3                       | 4 | 5                       | 6  | 7                 |         |           |                 |
| 1997 | *              | *   | *                       | * | *                       | *  | *                 | *       | *         | *               |
| 1998 | *              | *   | *                       | * | *                       | *  | *                 | *       | *         | *               |
| 1999 | *              | *   | *                       | * | *                       | *  | *                 | *       | *         | *               |
| 2000 | *              | *   | *                       | * | *                       | *  | *                 | *       | *         | *               |
| 2001 | *              | *   | *                       | * | *                       | *  | *                 | *       | *         | *               |
| 2002 | *              | *   | *                       | * | *                       | *  | *                 | *       | *         | *               |
| 2003 | 29             | 0   | 0,0                     | 1 | 3,4                     | 25 | 86,2              | 494.795 | 6         | 6               |
| 2004 | 16             | -13 | -44,8                   | 0 | 0,0                     | 15 | 93,8              | 497.531 | 3         | 3               |
| 2005 | 19             | 3   | 18,8                    | 0 | 0,0                     | 19 | 100,0             | 498.491 | 4         | 4               |
| 2006 | 28             | 9   | 47,4                    | 1 | 3,6                     | 23 | 82,1              | 502.651 | 6         | 6               |

### Tatverdächtige/Bevölkerung/Tatverdächtigenbelastungszahl 2002 bis 2006

| Jahr | Tatverdächtige ** |        |    |                 | Bevölkerung ** |         |        | Tatverdächtigenbelastungszahl ** |        |    |                 | Anteil Sp. 3 an Sp. 1 |
|------|-------------------|--------|----|-----------------|----------------|---------|--------|----------------------------------|--------|----|-----------------|-----------------------|
|      | insgesamt         | davon: |    |                 | insgesamt      | davon:  |        | insgesamt                        | davon: |    |                 |                       |
|      |                   | D      | ND | ND o. Illeg ... |                | D       | ND     |                                  | D      | ND | ND o. Illeg ... |                       |
|      | n                 | n      | n  | n               | n              | n       | n      | n                                | n      | n  | n               |                       |
| 1    | 2                 | 3      | 4  | 5               | 6              | 7       | 8      | 9                                | 10     | 11 | 12              |                       |
| 2002 | *                 | *      | *  | *               | *              | *       | *      | *                                | *      | *  | *               | *                     |
| 2003 | 28                | 21     | 7  | 7               | 468.516        | 438.935 | 29.581 | 6                                | 5      | 24 | 24              | 25,0                  |
| 2004 | 14                | 10     | 4  | 3               | 469.820        | 439.062 | 30.758 | 3                                | 2      | 13 | 10              | 28,6                  |
| 2005 | 22                | 19     | 3  | 3               | 469.419        | 440.075 | 29.344 | 5                                | 4      | 10 | 10              | 13,6                  |
| 2006 | 20                | 16     | 4  | 4               | 472.491        | 442.233 | 30.258 | 4                                | 4      | 13 | 13              | 20,0                  |

### Tatverdächtige (TV) und Tatverdächtigenbelastungszahlen (TVBZ) bei verschied. Altersgruppen 2002 bis 2006

| Jahr | Kinder ***   |           |   |    |                 | Jugendliche  |           |    |    |                 |
|------|--------------|-----------|---|----|-----------------|--------------|-----------|----|----|-----------------|
|      | TV insgesamt | TVBZ      |   |    |                 | TV insgesamt | TVBZ      |    |    |                 |
|      |              | insgesamt | D | ND | ND o. Illeg ... |              | insgesamt | D  | ND | ND o. Illeg ... |
|      | n            | n         | n | n  | n               | n            | n         | n  | n  | n               |
| 1    | 2            | 3         | 4 | 5  | 6               | 7            | 8         | 9  | 10 |                 |
| 2002 | *            | *         | * | *  | *               | *            | *         | *  | *  | *               |
| 2003 | 0            | 0         | 0 | 0  | 0               | 2            | 9         | 10 | 0  | 0               |
| 2004 | 0            | 0         | 0 | 0  | 0               | 0            | 0         | 0  | 0  | 0               |
| 2005 | 0            | 0         | 0 | 0  | 0               | 2            | 10        | 10 | 0  | 0               |
| 2006 | 0            | 0         | 0 | 0  | 0               | 0            | 0         | 0  | 0  | 0               |

### Tatverdächtige (TV) und Tatverdächtigenbelastungszahlen (TVBZ) bei verschied. Altersgruppen 2002 bis 2006

| Jahr | Heranwachsende |           |    |    |                 | Erwachsene   |           |   |    |                 |
|------|----------------|-----------|----|----|-----------------|--------------|-----------|---|----|-----------------|
|      | TV insgesamt   | TVBZ      |    |    |                 | TV insgesamt | TVBZ      |   |    |                 |
|      |                | insgesamt | D  | ND | ND o. Illeg ... |              | insgesamt | D | ND | ND o. Illeg ... |
|      | n              | n         | n  | n  | n               | n            | n         | n | n  |                 |
| 1    | 2              | 3         | 4  | 5  | 6               | 7            | 8         | 9 | 10 |                 |
| 2002 | *              | *         | *  | *  | *               | *            | *         | * | *  | *               |
| 2003 | 2              | 11        | 6  | 82 | 82              | 24           | 6         | 5 | 23 | 23              |
| 2004 | 2              | 11        | 12 | 0  | 0               | 12           | 3         | 2 | 15 | 11              |
| 2005 | 1              | 6         | 6  | 0  | 0               | 19           | 5         | 4 | 11 | 11              |
| 2006 | 1              | 5         | 6  | 0  | 0               | 19           | 5         | 4 | 15 | 15              |

**Hinweis:** \* = Leipzig ab 2003 in den Städtevergleich aufgenommen.

\*\* = Tatverdächtige und Bevölkerung 8 Jahre und älter

\*\*\* = Kinder, 8 bis unter 14 Jahre

## Städtevergleich 1997 bis 2006

**Stadt:** Bremen

**Delikt:** "1110 Vergewaltigung, bes. schw. Fälle d. sex. Nötigung (§ 177 (2), (3), (4) und 178 StGB)

### Straftaten

| Jahr | erfasste Fälle |     | Veränderung zum Vorjahr |    | Versuche (von Spalte 1) |     | aufgeklärte Fälle |         | Einwohner | Häufigkeitszahl |
|------|----------------|-----|-------------------------|----|-------------------------|-----|-------------------|---------|-----------|-----------------|
|      | n              |     | n                       | %  | n                       | %   | n                 | %       |           |                 |
|      | 1              | 2   | 3                       | 4  | 5                       | 6   | 7                 | 8       |           |                 |
| 1997 | 125            | 51  | 68,9                    | 53 | 42,4                    | 77  | 61,6              | 548.826 | 23        |                 |
| 1998 | 129            | 4   | 3,2                     | 47 | 36,4                    | 83  | 64,3              | 546.968 | 24        |                 |
| 1999 | 107            | -22 | -17,1                   | 39 | 36,4                    | 76  | 71,0              | 543.279 | 20        |                 |
| 2000 | 118            | 11  | 10,3                    | 42 | 35,6                    | 83  | 70,3              | 540.330 | 22        |                 |
| 2001 | 141            | 23  | 19,5                    | 52 | 36,9                    | 102 | 72,3              | 539.403 | 26        |                 |
| 2002 | 162            | 21  | 14,9                    | 59 | 36,4                    | 113 | 69,8              | 540.834 | 30        |                 |
| 2003 | 132            | -30 | -18,5                   | 40 | 30,3                    | 88  | 66,7              | 542.987 | 24        |                 |
| 2004 | 125            | -7  | -5,3                    | 39 | 31,2                    | 82  | 65,6              | 544.853 | 23        |                 |
| 2005 | 104            | -21 | -16,8                   | 27 | 26,0                    | 87  | 83,7              | 545.932 | 19        |                 |
| 2006 | 130            | 26  | 25,0                    | 36 | 27,7                    | 93  | 71,5              | 546.852 | 24        |                 |

### Tatverdächtige/Bevölkerung/Tatverdächtigenbelastungszahl 2002 bis 2006

| Jahr | Tatverdächtige ** |        |    |                 | Bevölkerung ** |         |        | Tatverdächtigenbelastungszahl ** |        |    |                 | Anteil Sp. 3 an Sp. 1 |
|------|-------------------|--------|----|-----------------|----------------|---------|--------|----------------------------------|--------|----|-----------------|-----------------------|
|      | insgesamt         | davon: |    |                 | insgesamt      | davon:  |        | insgesamt                        | davon: |    |                 |                       |
|      |                   | D      | ND | ND o. Illeg ... |                | D       | ND     |                                  | D      | ND | ND o. Illeg ... |                       |
|      | n                 | n      | n  | n               | n              | n       | n      | n                                | n      | n  | n               |                       |
| 1    | 2                 | 3      | 4  | 5               | 6              | 7       | 8      | 9                                | 10     | 11 | 12              |                       |
| 2002 | 111               | 59     | 52 | 52              | 502.288        | 441.051 | 61.237 | 22                               | 13     | 85 | 85              | 46,8                  |
| 2003 | 88                | 55     | 33 | 32              | 504.620        | 441.211 | 63.409 | 17                               | 12     | 52 | 50              | 37,5                  |
| 2004 | 96                | 54     | 42 | 40              | 507.045        | 441.844 | 65.201 | 19                               | 12     | 64 | 61              | 43,8                  |
| 2005 | 88                | 55     | 33 | 33              | 508.929        | 443.283 | 65.646 | 17                               | 12     | 50 | 50              | 37,5                  |
| 2006 | 92                | 58     | 34 | 34              | 510.599        | 443.920 | 66.679 | 18                               | 13     | 51 | 51              | 37,0                  |

### Tatverdächtige (TV) und Tatverdächtigenbelastungszahlen (TVBZ) bei verschied. Altersgruppen 2002 bis 2006

| Jahr | Kinder ***   |           |    |    |                 | Jugendliche  |           |           |     |     |
|------|--------------|-----------|----|----|-----------------|--------------|-----------|-----------|-----|-----|
|      | TV insgesamt | TVBZ      |    |    |                 | TV insgesamt | TVBZ      |           |     |     |
|      |              | insgesamt | D  | ND | ND o. Illeg ... |              | insgesamt | insgesamt | D   | ND  |
|      | n            | n         | n  | n  | n               | n            | n         | n         | n   | n   |
| 1    | 2            | 3         | 4  | 5  | 6               | 7            | 8         | 9         | 10  |     |
| 2002 | 1            | 3         | 0  | 20 | 20              | 9            | 46        | 31        | 112 | 112 |
| 2003 | 0            | 0         | 0  | 0  | 0               | 9            | 44        | 24        | 139 | 139 |
| 2004 | 4            | 13        | 12 | 20 | 20              | 12           | 58        | 35        | 175 | 175 |
| 2005 | 2            | 7         | 8  | 0  | 0               | 7            | 33        | 23        | 90  | 90  |
| 2006 | 4            | 14        | 8  | 40 | 40              | 12           | 57        | 45        | 125 | 125 |

### Tatverdächtige (TV) und Tatverdächtigenbelastungszahlen (TVBZ) bei verschied. Altersgruppen 2002 bis 2006

| Jahr | Heranwachsende |           |    |     |                 | Erwachsene   |           |           |    |    |
|------|----------------|-----------|----|-----|-----------------|--------------|-----------|-----------|----|----|
|      | TV insgesamt   | TVBZ      |    |     |                 | TV insgesamt | TVBZ      |           |    |    |
|      |                | insgesamt | D  | ND  | ND o. Illeg ... |              | insgesamt | insgesamt | D  | ND |
|      | n              | n         | n  | n   | n               | n            | n         | n         | n  | n  |
| 1    | 2              | 3         | 4  | 5   | 6               | 7            | 8         | 9         | 10 |    |
| 2002 | 10             | 59        | 29 | 197 | 197             | 91           | 21        | 13        | 83 | 83 |
| 2003 | 14             | 83        | 66 | 154 | 154             | 65           | 15        | 11        | 45 | 43 |
| 2004 | 13             | 78        | 52 | 181 | 151             | 67           | 15        | 10        | 54 | 52 |
| 2005 | 11             | 65        | 57 | 99  | 99              | 68           | 15        | 11        | 50 | 50 |
| 2006 | 9              | 51        | 49 | 62  | 62              | 67           | 15        | 11        | 47 | 47 |

**Hinweis:** \*\* = Tatverdächtige und Bevölkerung 8 Jahre und älter  
\*\*\* = Kinder, 8 bis unter 14 Jahre

# Städtevergleich 1997 bis 2006

**Delikt:** "2100 Raub, räuber. Erpressung u. räuber. Angriff auf Kraftfahrer" (§§ 249-252, 255, 316a StGB)

Häufigkeitszahlen (HZ)

| Jahr | Häufigkeitszahlen |       |         |      |        |         |         |       |
|------|-------------------|-------|---------|------|--------|---------|---------|-------|
|      | Berlin            | Hamb. | Frankf. | Köln | Münch. | Stuttg. | Leipzig | Brem. |
|      | n                 | n     | n       | n    | n      | n       | n       | n     |
|      | 1                 | 2     | 3       | 4    | 5      | 6       | 7       | 8     |
| 1997 | 274               | 382   | 304     | 186  | 102    | 150     | *       | 296   |
| 1998 | 250               | 330   | 271     | 165  | 95     | 106     | *       | 261   |
| 1999 | 246               | 318   | 295     | 159  | 69     | 104     | *       | 242   |
| 2000 | 249               | 349   | 207     | 152  | 72     | 103     | *       | 276   |
| 2001 | 232               | 308   | 193     | 155  | 66     | 83      | *       | 257   |
| 2002 | 261               | 264   | 195     | 193  | 67     | 80      | *       | 256   |
| 2003 | 251               | 256   | 226     | 217  | 72     | 79      | 107     | 255   |
| 2004 | 251               | 238   | 207     | 211  | 66     | 80      | 111     | 271   |
| 2005 | 233               | 204   | 169     | 170  | 57     | 63      | 106     | 239   |
| 2006 | 234               | 193   | 159     | 180  | 62     | 69      | 99      | 258   |

Häufigkeitszahlen 2006

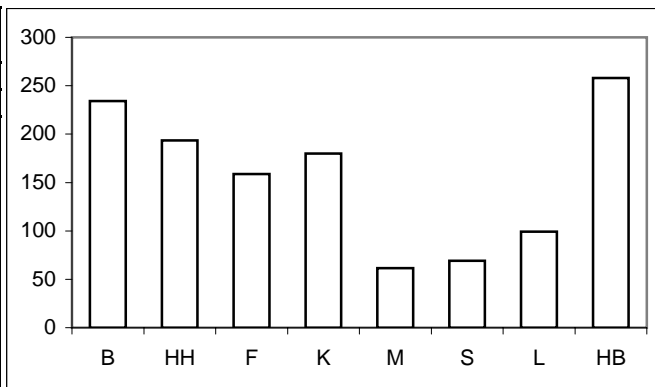

Aufklärungsquoten (AQ)

| Jahr | Aufklärungsquoten |       |         |      |        |         |         |       |
|------|-------------------|-------|---------|------|--------|---------|---------|-------|
|      | Berlin            | Hamb. | Frankf. | Köln | Münch. | Stuttg. | Leipzig | Brem. |
|      | %                 | %     | %       | %    | %      | %       | %       | %     |
|      | 1                 | 2     | 3       | 4    | 5      | 6       | 7       | 8     |
| 1997 | 38,5              | 37,0  | 30,0    | 45,7 | 54,8   | 44,0    | *       | 39,1  |
| 1998 | 38,8              | 37,8  | 36,0    | 45,0 | 58,1   | 38,4    | *       | 46,0  |
| 1999 | 38,7              | 37,8  | 35,0    | 47,0 | 55,7   | 43,8    | *       | 41,9  |
| 2000 | 38,7              | 37,1  | 43,5    | 47,4 | 54,9   | 54,7    | *       | 40,1  |
| 2001 | 40,6              | 37,6  | 36,6    | 43,6 | 55,6   | 56,0    | *       | 42,2  |
| 2002 | 40,7              | 37,5  | 41,2    | 42,8 | 54,6   | 47,2    | *       | 38,1  |
| 2003 | 42,4              | 37,4  | 35,0    | 43,7 | 55,4   | 46,1    | 44,3    | 39,0  |
| 2004 | 40,7              | 37,8  | 39,5    | 36,1 | 50,1   | 63,6    | 46,8    | 37,2  |
| 2005 | 37,7              | 38,9  | 41,9    | 33,6 | 59,7   | 56,7    | 47,4    | 42,4  |
| 2006 | 40,6              | 38,8  | 44,5    | 40,3 | 60,3   | 59,4    | 47,3    | 40,6  |

Aufklärungsquoten 2006

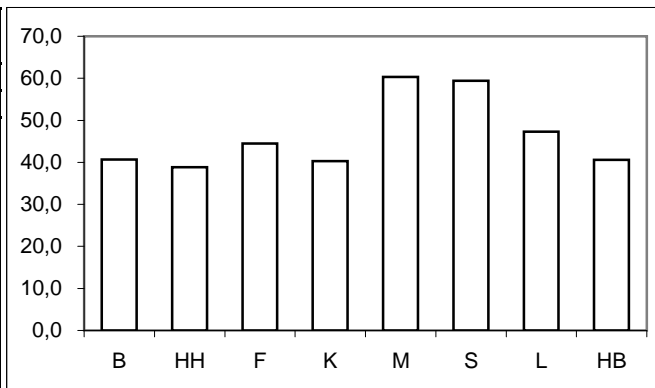

Tatverdächtigen- und Bevölkerungsanteile Nichtdeutscher an -insgesamt-

| Anteile der ND TV an TV -insgesamt- |        |       |         |      |        |         |         |       | Anteile der ND Bevölkerung an Bevölkerung -insgesamt- |        |       |         |      |        |         |         |       |
|-------------------------------------|--------|-------|---------|------|--------|---------|---------|-------|---|--------|-------|---------|------|--------|---------|---------|-------|
| Jahr                                | Berlin | Hamb. | Frankf. | Köln | Münch. | Stuttg. | Leipzig | Brem. | Jahr  | Berlin | Hamb. | Frankf. | Köln | Münch. | Stuttg. | Leipzig | Brem. |
|                                     | %      | %     | %       | %    | %      | %       | %       | %     |   | %      | %     | %       | %    | %      | %       | %       | %     |
|                                     | 1      | 2     | 3       | 4    | 5      | 6       | 7       | 8     |   | 1      | 2     | 3       | 4    | 5      | 6       | 7       | 8     |
| 1997                                | 37,2   | 42,6  | 62,7    | 45,5 | 56,1   | 54,3    | *       | 41,7  | 1997  | 12,5   | 14,7  | 24,9    | 18,9 | 23,5   | 24,2    | *       | 12,0  |
| 1998                                | 35,4   | 44,2  | 63,2    | 46,4 | 48,7   | 50,6    | *       | 41,8  | 1998  | 12,5   | 14,8  | 24,3    | 18,9 | 23,1   | 24,2    | *       | 12,2  |
| 1999                                | 36,2   | 42,4  | 63,9    | 44,6 | 51,2   | 45,7    | *       | 45,2  | 1999  | 12,6   | 14,7  | 23,9    | 19,0 | 22,1   | 23,9    | *       | 11,8  |
| 2000                                | 36,3   | 45,0  | 64,2    | 43,3 | 53,2   | 52,2    | *       | 44,1  | 2000  | 12,7   | 14,9  | 23,5    | 19,0 | 21,8   | 24,0    | *       | 11,7  |
| 2001                                | 35,4   | 42,4  | 60,7    | 45,3 | 52,3   | 50,5    | *       | 45,6  | 2001  | 12,9   | 15,0  | 23,5    | 18,7 | 23,0   | 24,1    | *       | 11,9  |
| 2002                                | 36,8   | 41,7  | 58,3    | 45,4 | 55,5   | 48,0    | *       | 46,4  | 2002  | 13,1   | 14,8  | 22,3    | 18,6 | 24,7   | 24,3    | *       | 12,2  |
| 2003                                | 37,3   | 38,3  | 54,9    | 43,9 | 54,6   | 46,8    | 11,5    | 45,3  | 2003  | 13,3   | 14,7  | 22,2    | 18,2 | 24,2   | 24,3    | 6,3     | 12,6  |
| 2004                                | 36,4   | 38,4  | 55,8    | 43,9 | 49,9   | 48,5    | 11,5    | 42,2  | 2004  | 13,5   | 14,6  | 22,0    | 17,8 | 24,7   | 24,2    | 6,5     | 12,9  |
| 2005                                | 37,5   | 38,8  | 53,2    | 41,5 | 50,4   | 51,9    | 17,8    | 38,0  | 2005  | 13,9   | 14,2  | 21,6    | 17,5 | 24,8   | 24,0    | 6,3     | 12,9  |
| 2006                                | 37,7   | 33,7  | 49,6    | 44,8 | 55,5   | 52,3    | 15,2    | 39,8  | 2006  | 14,3   | 15,4  | 22,6    | 17,2 | 25,0   | 24,1    | 6,4     | 13,1  |

Anteile der nichtdeutschen Tatverdächtigen an Tatverdächtigen -insgesamt- 2006

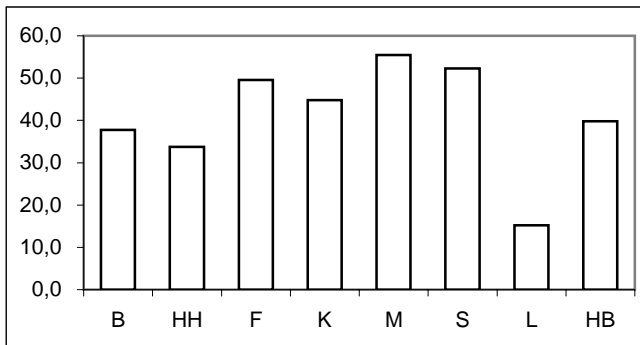

Anteile der nichtdeutschen Bevölkerung an Bevölkerung -insgesamt- 2006

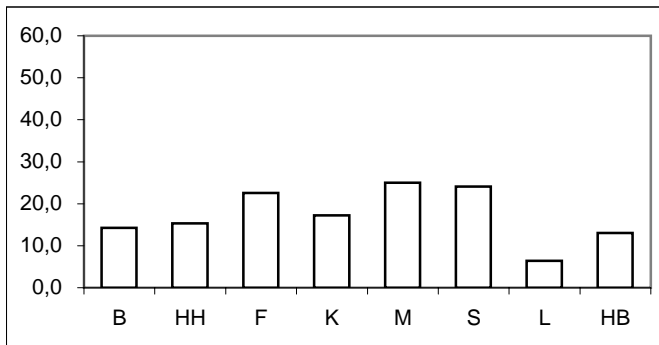

\* = Leipzig ab 2003 in den Städtevergleich aufgenommen.

## Städtevergleich 1997 bis 2006

**Delikt:** "2100 Raub, räuber. Erpressung u. räuber. Angriff auf Kraftfahrer" (§§ 249-252, 255, 316a StGB)

Tatverdächtigenbelastungszahlen (TVBZ) von Tatverdächtigen -insgesamt-

| Jahr | Insgesamt (TVBZ) |       |         |      |        |         |         |       |
|------|------------------|-------|---------|------|--------|---------|---------|-------|
|      | Berlin           | Hamb. | Frankf. | Köln | Münch. | Stuttg. | Leipzig | Brem. |
|      | n                | n     | n       | n    | n      | n       | n       | n     |
|      | 1                | 2     | 3       | 4    | 5      | 6       | 7       | 8     |
| 1997 | 153              | 153   | 121     | 113  | 85     | 89      | *       | 140   |
| 1998 | 136              | 153   | 125     | 111  | 77     | 63      | *       | 133   |
| 1999 | 132              | 143   | 129     | 110  | 57     | 69      | *       | 140   |
| 2000 | 127              | 155   | 123     | 112  | 51     | 66      | *       | 149   |
| 2001 | 129              | 142   | 91      | 97   | 56     | 60      | *       | 140   |
| 2002 | 136              | 123   | 110     | 113  | 52     | 56      | *       | 134   |
| 2003 | 134              | 129   | 115     | 118  | 61     | 52      | 65      | 130   |
| 2004 | 132              | 127   | 124     | 100  | 47     | 67      | 70      | 128   |
| 2005 | 126              | 113   | 100     | 87   | 48     | 58      | 66      | 130   |
| 2006 | 126              | 108   | 102     | 99   | 53     | 59      | 57      | 136   |

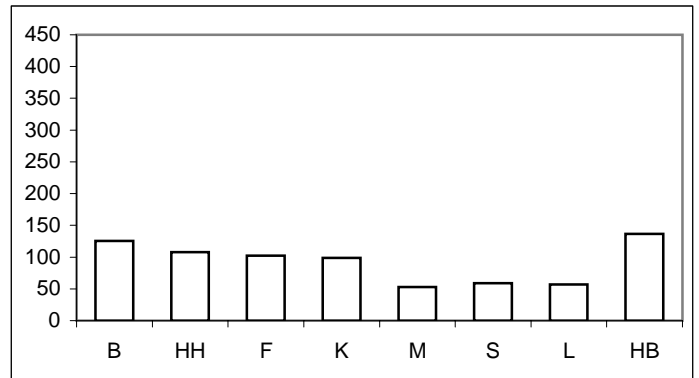

Tatverdächtigenbelastungszahlen deutscher und nichtdeutscher Tatverdächtiger (TVBZ)

| Jahr | Deutsche (TVBZ) |       |         |      |        |         |         |       | Jahr | Nichtdeutsche (TVBZ) |       |         |      |        |         |         |       |
|------|-----------------|-------|---------|------|--------|---------|---------|-------|------|----------------------|-------|---------|------|--------|---------|---------|-------|
|      | Berlin          | Hamb. | Frankf. | Köln | Münch. | Stuttg. | Leipzig | Brem. |      | Berlin               | Hamb. | Frankf. | Köln | Münch. | Stuttg. | Leipzig | Brem. |
|      | n               | n     | n       | n    | n      | n       | n       | n     |      | n                    | n     | n       | n    | n      | n       | n       | n     |
|      | 1               | 2     | 3       | 4    | 5      | 6       | 7       | 8     |      | 1                    | 2     | 3       | 4    | 5      | 6       | 7       | 8     |
| 1997 | 110             | 103   | 60      | 76   | 49     | 54      | *       | 93    | 1997 | 457                  | 444   | 305     | 273  | 202    | 198     | *       | 487   |
| 1998 | 100             | 100   | 61      | 73   | 52     | 41      | *       | 88    | 1998 | 383                  | 458   | 326     | 271  | 163    | 131     | *       | 457   |
| 1999 | 96              | 96    | 61      | 75   | 35     | 49      | *       | 87    | 1999 | 378                  | 411   | 346     | 258  | 131    | 131     | *       | 534   |
| 2000 | 92              | 100   | 58      | 78   | 31     | 41      | *       | 94    | 2000 | 362                  | 468   | 336     | 255  | 125    | 144     | *       | 561   |
| 2001 | 96              | 96    | 47      | 65   | 35     | 39      | *       | 86    | 2001 | 355                  | 402   | 235     | 234  | 128    | 126     | *       | 539   |
| 2002 | 99              | 84    | 59      | 76   | 31     | 38      | *       | 82    | 2002 | 380                  | 349   | 288     | 276  | 117    | 110     | *       | 509   |
| 2003 | 97              | 93    | 67      | 81   | 37     | 36      | 62      | 81    | 2003 | 375                  | 336   | 286     | 285  | 138    | 100     | 118     | 468   |
| 2004 | 97              | 92    | 70      | 68   | 31     | 45      | 67      | 85    | 2004 | 356                  | 334   | 314     | 247  | 94     | 133     | 124     | 419   |
| 2005 | 91              | 80    | 60      | 62   | 32     | 37      | 58      | 93    | 2005 | 339                  | 307   | 246     | 205  | 98     | 126     | 187     | 384   |
| 2006 | 91              | 84    | 66      | 66   | 31     | 37      | 52      | 94    | 2006 | 333                  | 236   | 224     | 257  | 118    | 129     | 136     | 415   |

Deutsche (TVBZ) 2006

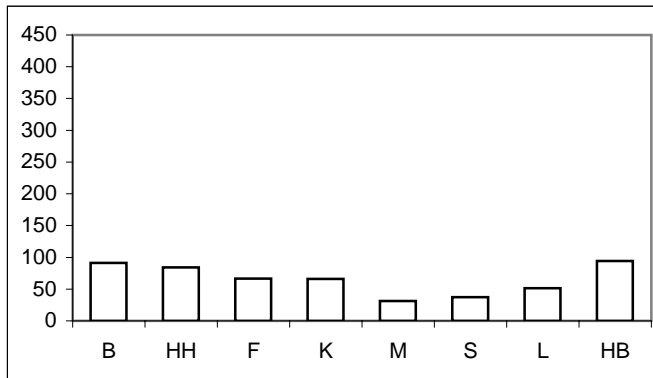

Nichtdeutsche (TVBZ) 2006

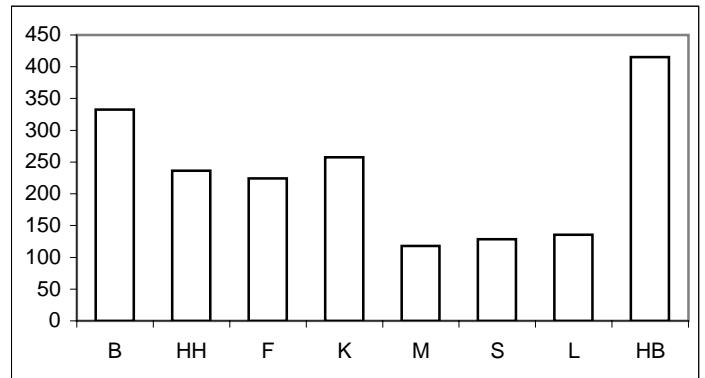

\* = Leipzig ab 2003 in den Städtevergleich aufgenommen.

## Städtevergleich 1997 bis 2006

**Delikt:** "2100 Raub, räuber. Erpressung u. räuber. Angriff auf Kraftfahrer" (§§ 249-252, 255, 316a StGB)

**Tatverdächtigenbelastungszahlen deutscher und nichtdeutscher Tatverdächtiger (TVBZ), hier: Kinder  
nach Altersgruppen 2002 bis 2006  
(Nichtdeutsche Tatverdächtige ohne Illegale, Touristen und Durchreisende)**

| Jahr | Berlin |              | Hamburg |              | Frankfurt/M. |              | Köln |              | München |              | Stuttgart |              | Leipzig |              | Bremen |              | Kinder |
|------|--------|--------------|---------|--------------|--------------|--------------|------|--------------|---------|--------------|-----------|--------------|---------|--------------|--------|--------------|--------|
|      | D      | ND o. Illeg. | D       | ND o. Illeg. | D            | ND o. Illeg. | D    | ND o. Illeg. | D       | ND o. Illeg. | D         | ND o. Illeg. | D       | ND o. Illeg. | D      | ND o. Illeg. |        |
|      | n      | n            | n       | n            | n            | n            | n    | n            | n       | n            | n         | n            | n       | n            | n      | n            |        |
|      | 1      | 2            | 3       | 4            | 5            | 6            | 7    | 8            | 9       | 10           | 11        | 12           | 13      | 14           | 15     | 16           |        |
| 2002 | 141    | 395          | 123     | 423          | 35           | 301          | 116  | 357          | 30      | 292          | 9         | 101          | 0       | 0            | 135    | 547          |        |
| 2003 | 153    | 328          | 152     | 487          | 141          | 251          | 116  | 476          | 45      | 181          | 32        | 129          | 52      | 85           | 128    | 561          |        |
| 2004 | 144    | 387          | 162     | 331          | 43           | 203          | 66   | 228          | 28      | 108          | 37        | 61           | 143     | 0            | 97     | 558          |        |
| 2005 | 126    | 346          | 120     | 281          | 26           | 122          | 47   | 201          | 47      | 84           | 42        | 50           | 27      | 389          | 87     | 313          |        |
| 2006 | 119    | 413          | 109     | 261          | 83           | 334          | 73   | 228          | 33      | 64           | 31        | 183          | 20      | 0            | 103    | 337          |        |

**Deutsche Kinder (TVBZ) 2006**

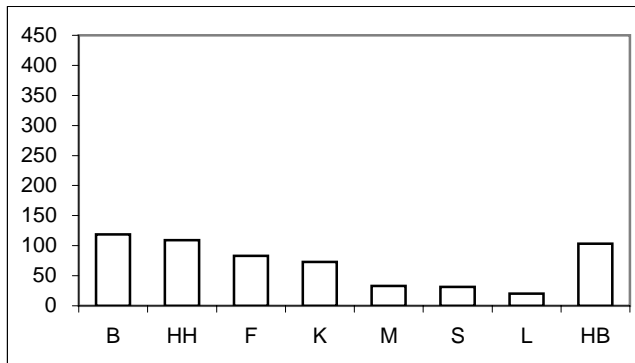

**Nichtdeutsche Kinder (TVBZ) 2006**

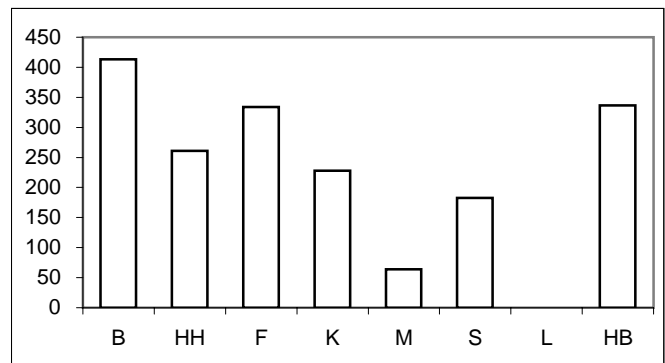

**Tatverdächtigenbelastungszahlen deutscher und nichtdeutscher Tatverdächtiger (TVBZ), hier: Jugendliche  
nach Altersgruppen 2002 bis 2006  
(Nichtdeutsche Tatverdächtige ohne Illegale, Touristen und Durchreisende)**

| Jahr | Berlin |              | Hamburg |              | Frankfurt/M. |              | Köln |              | München |              | Stuttgart |              | Leipzig |              | Bremen |              | Jugendliche |
|------|--------|--------------|---------|--------------|--------------|--------------|------|--------------|---------|--------------|-----------|--------------|---------|--------------|--------|--------------|-------------|
|      | D      | ND o. Illeg. | D       | ND o. Illeg. | D            | ND o. Illeg. | D    | ND o. Illeg. | D       | ND o. Illeg. | D         | ND o. Illeg. | D       | ND o. Illeg. | D      | ND o. Illeg. |             |
|      | n      | n            | n       | n            | n            | n            | n    | n            | n       | n            | n         | n            | n       | n            | n      | n            |             |
|      | 1      | 2            | 3       | 4            | 5            | 6            | 7    | 8            | 9       | 10           | 11        | 12           | 13      | 14           | 15     | 16           |             |
| 2002 | 829    | 2.887        | 796     | 2.377        | 479          | 1.712        | 806  | 1.822        | 213     | 1.758        | 193       | 709          | 0       | 0            | 632    | 2.809        |             |
| 2003 | 808    | 3.008        | 954     | 2.012        | 509          | 1.737        | 870  | 1.569        | 327     | 970          | 222       | 331          | 292     | 249          | 618    | 2.976        |             |
| 2004 | 858    | 2.812        | 884     | 2.264        | 609          | 2.255        | 586  | 1.718        | 255     | 511          | 301       | 920          | 402     | 477          | 608    | 3.170        |             |
| 2005 | 839    | 3.022        | 772     | 1.768        | 494          | 1.858        | 671  | 1.260        | 257     | 581          | 208       | 629          | 351     | 2.230        | 721    | 2.604        |             |
| 2006 | 900    | 2.924        | 745     | 1.702        | 515          | 1.418        | 629  | 1.675        | 234     | 648          | 273       | 492          | 387     | 1.563        | 777    | 3.151        |             |

**Deutsche Jugendliche (TVBZ) 2006**

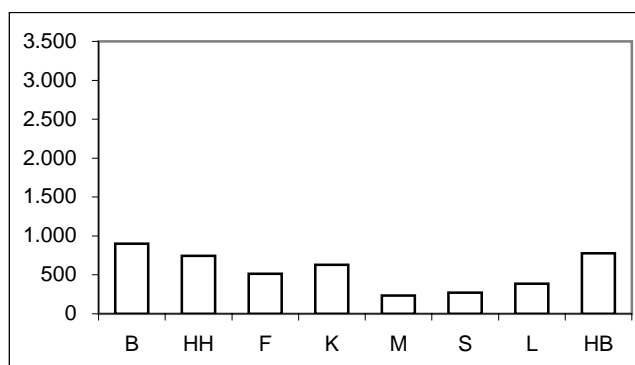

**Nichtdeutsche Jugendliche (TVBZ) 2006**

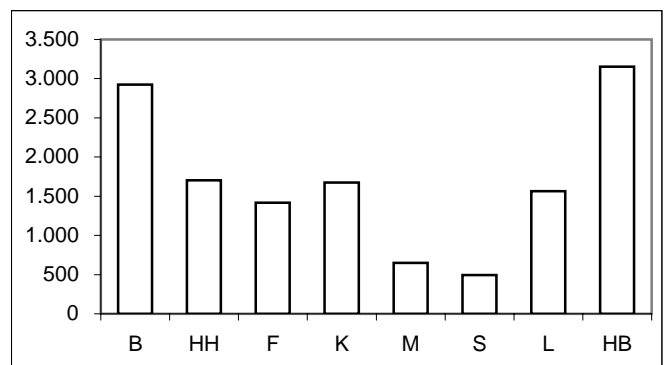

\* = Leipzig ab 2003 in den Städtevergleich aufgenommen.

## Städtevergleich 1997 bis 2006

**Delikt:** "2100 Raub, räuber. Erpressung u. räuber. Angriff auf Kraftfahrer" (§§ 249-252, 255, 316a StGB)

**Tatverdächtigenbelastungszahlen deutscher und nichtdeutscher Tatverdächtiger (TVBZ), hier: Heranwachsende nach Altersgruppen 2002 bis 2006 (Nichtdeutsche Tatverdächtige ohne Illegale, Touristen und Durchreisende)**

| Jahr | Berlin |              | Hamburg |              | Frankfurt/M. |              | Köln |              | München |              | Stuttgart |              | Leipzig |              | Bremen |              | Heranwachsende |
|------|--------|--------------|---------|--------------|--------------|--------------|------|--------------|---------|--------------|-----------|--------------|---------|--------------|--------|--------------|----------------|
|      | D      | ND o. Illeg. | D       | ND o. Illeg. | D            | ND o. Illeg. | D    | ND o. Illeg. | D       | ND o. Illeg. | D         | ND o. Illeg. | D       | ND o. Illeg. | D      | ND o. Illeg. |                |
|      | n      | n            | n       | n            | n            | n            | n    | n            | n       | n            | n         | n            | n       | n            | n      | n            |                |
|      | 1      | 2            | 3       | 4            | 5            | 6            | 7    | 8            | 9       | 10           | 11        | 12           | 13      | 14           | 13     | 14           |                |
| 2002 | 546    | 1.841        | 436     | 1.484        | 352          | 1.205        | 377  | 990          | 152     | 849          | 221       | 408          | 0       | 0            | 475    | 1.802        |                |
| 2003 | 529    | 1.729        | 560     | 1.069        | 403          | 708          | 439  | 927          | 226     | 374          | 188       | 357          | 349     | 409          | 382    | 1.451        |                |
| 2004 | 549    | 1.796        | 517     | 1.278        | 394          | 1.005        | 435  | 823          | 155     | 290          | 195       | 499          | 395     | 342          | 367    | 1.054        |                |
| 2005 | 510    | 1.643        | 515     | 1.095        | 345          | 814          | 443  | 769          | 183     | 330          | 314       | 362          | 178     | 894          | 380    | 1.623        |                |
| 2006 | 498    | 2.040        | 491     | 1.027        | 361          | 1.108        | 412  | 890          | 195     | 404          | 201       | 431          | 231     | 1.165        | 501    | 1.424        |                |

Deutsche Heranwachsende (TVBZ)

2006

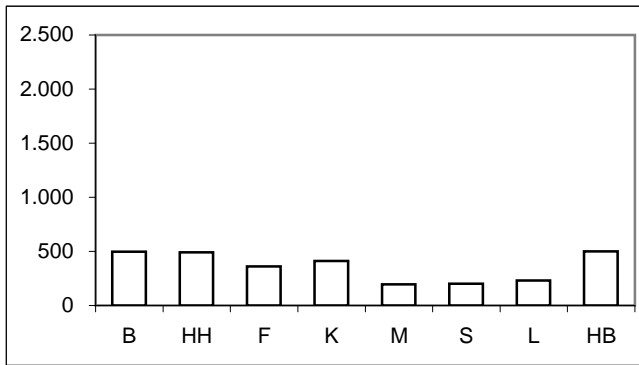

Nichtdeutsche Heranwachsende (TVBZ)

2006

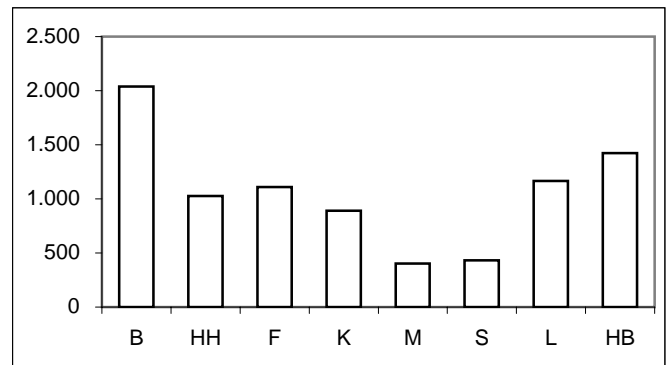

**Tatverdächtigenbelastungszahlen deutscher und nichtdeutscher Tatverdächtiger (TVBZ), hier: Erwachsene nach Altersgruppen 2002 bis 2006 (Nichtdeutsche Tatverdächtige ohne Illegale, Touristen und Durchreisende)**

| Jahr | Berlin |              | Hamburg |              | Frankfurt/M. |              | Köln |              | München |              | Stuttgart |              | Leipzig |              | Bremen |              | Erwachsene |
|------|--------|--------------|---------|--------------|--------------|--------------|------|--------------|---------|--------------|-----------|--------------|---------|--------------|--------|--------------|------------|
|      | D      | ND o. Illeg. | D       | ND o. Illeg. | D            | ND o. Illeg. | D    | ND o. Illeg. | D       | ND o. Illeg. | D         | ND o. Illeg. | D       | ND o. Illeg. | D      | ND o. Illeg. |            |
|      | n      | n            | n       | n            | n            | n            | n    | n            | n       | n            | n         | n            | n       | n            | n      | n            |            |
|      | 1      | 2            | 3       | 4            | 5            | 6            | 7    | 8            | 9       | 10           | 11        | 12           | 13      | 14           | 13     | 14           |            |
| 2002 | 39     | 142          | 41      | 133          | 37           | 156          | 35   | 112          | 19      | 63           | 28        | 49           | 0       | 0            | 41     | 248          |            |
| 2003 | 38     | 144          | 38      | 147          | 37           | 169          | 36   | 131          | 21      | 69           | 25        | 59           | 37      | 76           | 45     | 217          |            |
| 2004 | 37     | 127          | 39      | 136          | 42           | 173          | 35   | 107          | 20      | 53           | 31        | 63           | 31      | 91           | 51     | 183          |            |
| 2005 | 35     | 121          | 33      | 153          | 37           | 145          | 24   | 98           | 19      | 55           | 21        | 62           | 39      | 80           | 54     | 183          |            |
| 2006 | 36     | 110          | 39      | 111          | 39           | 122          | 30   | 126          | 19      | 75           | 24        | 71           | 30      | 52           | 47     | 203          |            |

Deutsche Erwachsene (TVBZ)

2006

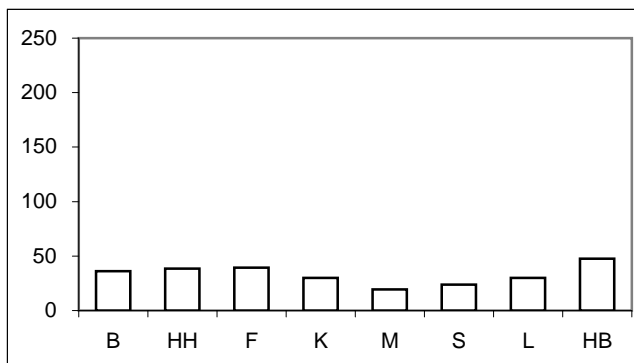

Nichtdeutsche Erwachsene (TVBZ)

2006

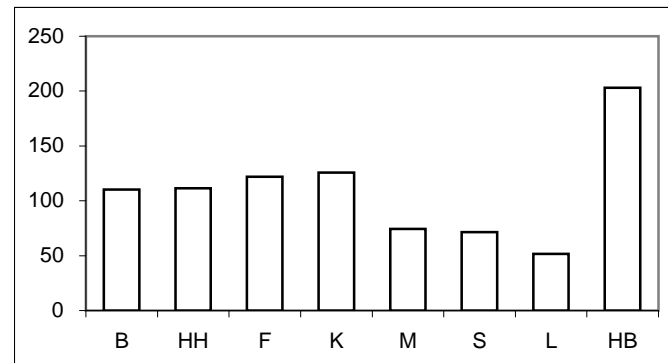

\* = Leipzig ab 2003 in den Städtevergleich aufgenommen.



**Städtevergleich 1997 bis 2006**

**Stadt:** Berlin

**Delikt:** "2100 Raub, räuber. Erpressung u. räuber. Angriff auf Kraftfahrer" (§§ 249-252, 255, 316a StGB)

**Straftaten**

| Jahr | erfasste Fälle |      | Veränderung zum Vorjahr |       | Versuche (von Spalte 1) |       | aufgeklärte Fälle |           | Einwohner | Häufigkeitszahl |
|------|----------------|------|-------------------------|-------|-------------------------|-------|-------------------|-----------|-----------|-----------------|
|      | n              | n    | %                       | n     | %                       | n     | %                 |           |           |                 |
|      | 1              | 2    | 3                       | 4     | 5                       | 6     | 7                 |           |           |                 |
| 1997 | 9.471          | -437 | -4,4                    | 1.773 | 18,7                    | 3.648 | 38,5              | 3.458.763 | 274       |                 |
| 1998 | 8.568          | -903 | -9,5                    | 1.577 | 18,4                    | 3.321 | 38,8              | 3.425.759 | 250       |                 |
| 1999 | 8.373          | -195 | -2,3                    | 1.531 | 18,3                    | 3.237 | 38,7              | 3.398.822 | 246       |                 |
| 2000 | 8.432          | 59   | 0,7                     | 1.531 | 18,2                    | 3.266 | 38,7              | 3.386.667 | 249       |                 |
| 2001 | 7.841          | -591 | -7,0                    | 1.337 | 17,1                    | 3.186 | 40,6              | 3.382.169 | 232       |                 |
| 2002 | 8.836          | 995  | 12,7                    | 1.465 | 16,6                    | 3.599 | 40,7              | 3.388.434 | 261       |                 |
| 2003 | 8.514          | -322 | -3,6                    | 1.563 | 18,4                    | 3.614 | 42,4              | 3.392.425 | 251       |                 |
| 2004 | 8.494          | -20  | -0,2                    | 1.591 | 18,7                    | 3.457 | 40,7              | 3.388.477 | 251       |                 |
| 2005 | 7.878          | -616 | -7,3                    | 1.323 | 16,8                    | 2.968 | 37,7              | 3.387.828 | 233       |                 |
| 2006 | 7.947          | 69   | 0,9                     | 1.382 | 17,4                    | 3.230 | 40,6              | 3.395.189 | 234       |                 |

**Tatverdächtige/Bevölkerung/Tatverdächtigenbelastungszahl 2002 bis 2006**

| Jahr | Tatverdächtige ** |        |       |                 | Bevölkerung ** |           |         | Tatverdächtigenbelastungszahl ** |        |     |                 | Anteil Sp. 3 an Sp. 1 |
|------|-------------------|--------|-------|-----------------|----------------|-----------|---------|----------------------------------|--------|-----|-----------------|-----------------------|
|      | insgesamt         | davon: |       |                 | insgesamt      | davon:    |         | insgesamt                        | davon: |     |                 |                       |
|      |                   | D      | ND    | ND o. Illeg ... |                | D         | ND      |                                  | D      | ND  | ND o. Illeg ... |                       |
|      | n                 | n      | n     | n               | n              | n         | n       | n                                | n      | n   | n               |                       |
| 1    | 2                 | 3      | 4     | 5               | 6              | 7         | 8       | 9                                | 10     | 11  | 12              |                       |
| 2002 | 4.224             | 2.671  | 1.553 | 1.426           | 3.117.055      | 2.707.971 | 409.084 | 136                              | 99     | 380 | 349             | 36,8                  |
| 2003 | 4.166             | 2.614  | 1.552 | 1.433           | 3.113.101      | 2.698.841 | 414.260 | 134                              | 97     | 375 | 346             | 37,3                  |
| 2004 | 4.109             | 2.614  | 1.495 | 1.366           | 3.108.577      | 2.688.196 | 420.381 | 132                              | 97     | 356 | 325             | 36,4                  |
| 2005 | 3.909             | 2.443  | 1.466 | 1.369           | 3.114.194      | 2.681.556 | 432.638 | 126                              | 91     | 339 | 316             | 37,5                  |
| 2006 | 3.921             | 2.441  | 1.480 | 1.392           | 3.120.996      | 2.676.064 | 444.932 | 126                              | 91     | 333 | 313             | 37,7                  |

**Tatverdächtige (TV) und Tatverdächtigenbelastungszahlen (TVBZ) bei verschied. Altersgruppen 2002 bis 2006**

| Jahr | Kinder ***   |           |     |     |                 | Jugendliche  |           |           |       |       |
|------|--------------|-----------|-----|-----|-----------------|--------------|-----------|-----------|-------|-------|
|      | TV insgesamt | TVBZ      |     |     |                 | TV insgesamt | TVBZ      |           |       |       |
|      |              | insgesamt | D   | ND  | ND o. Illeg ... |              | insgesamt | insgesamt | D     | ND    |
|      | n            | n         | n   | n   | n               | n            | n         | n         | n     | n     |
| 1    | 2            | 3         | 4   | 5   | 6               | 7            | 8         | 9         | 10    |       |
| 2002 | 327          | 183       | 141 | 398 | 395             | 1.560        | 1.104     | 829       | 2.942 | 2.887 |
| 2003 | 307          | 183       | 153 | 332 | 328             | 1.572        | 1.112     | 808       | 3.060 | 3.008 |
| 2004 | 297          | 188       | 144 | 394 | 387             | 1.591        | 1.134     | 858       | 2.879 | 2.812 |
| 2005 | 253          | 164       | 126 | 346 | 346             | 1.562        | 1.156     | 839       | 3.058 | 3.022 |
| 2006 | 258          | 168       | 119 | 413 | 413             | 1.528        | 1.213     | 900       | 2.982 | 2.924 |

**Tatverdächtige (TV) und Tatverdächtigenbelastungszahlen (TVBZ) bei verschied. Altersgruppen 2002 bis 2006**

| Jahr | Heranwachsende |           |     |       |                 | Erwachsene   |           |           |     |     |
|------|----------------|-----------|-----|-------|-----------------|--------------|-----------|-----------|-----|-----|
|      | TV insgesamt   | TVBZ      |     |       |                 | TV insgesamt | TVBZ      |           |     |     |
|      |                | insgesamt | D   | ND    | ND o. Illeg ... |              | insgesamt | insgesamt | D   | ND  |
|      | n              | n         | n   | n     | n               | n            | n         | n         | n   | n   |
| 1    | 2              | 3         | 4   | 5     | 6               | 7            | 8         | 9         | 10  |     |
| 2002 | 841            | 743       | 546 | 1.968 | 1.841           | 1.496        | 56        | 39        | 170 | 142 |
| 2003 | 793            | 710       | 529 | 1.861 | 1.729           | 1.494        | 55        | 38        | 169 | 144 |
| 2004 | 805            | 731       | 549 | 1.912 | 1.796           | 1.416        | 52        | 37        | 154 | 127 |
| 2005 | 741            | 672       | 510 | 1.717 | 1.643           | 1.353        | 50        | 35        | 142 | 121 |
| 2006 | 806            | 721       | 498 | 2.153 | 2.040           | 1.329        | 49        | 36        | 126 | 110 |

**Hinweis:** \*\* = Tatverdächtige und Bevölkerung 8 Jahre und älter  
\*\*\* = Kinder, 8 bis unter 14 Jahre

## Städtevergleich 1997 bis 2006

**Stadt:** Hamburg

**Delikt:** "2100 Raub, räuber. Erpressung u. räuber. Angriff auf Kraftfahrer" (§§ 249-252, 255, 316a StGB)

### Straftaten

| Jahr | erfasste Fälle |      | Veränderung zum Vorjahr |       | Versuche (von Spalte 1) |       | aufgeklärte Fälle |           | Einwohner | Häufigkeitszahl |
|------|----------------|------|-------------------------|-------|-------------------------|-------|-------------------|-----------|-----------|-----------------|
|      | n              | n    | %                       | n     | %                       | n     | %                 |           |           |                 |
|      | 1              | 2    | 3                       | 4     | 5                       | 6     | 7                 |           |           |                 |
| 1997 | 6.517          | 534  | 8,9                     | 988   | 15,2                    | 2.410 | 37,0              | 1.707.986 | 382       |                 |
| 1998 | 5.631          | -886 | -13,6                   | 1.112 | 19,7                    | 2.130 | 37,8              | 1.704.731 | 330       |                 |
| 1999 | 5.399          | -232 | -4,1                    | 1.024 | 19,0                    | 2.042 | 37,8              | 1.700.089 | 318       |                 |
| 2000 | 5.945          | 546  | 10,1                    | 1.137 | 19,1                    | 2.204 | 37,1              | 1.704.735 | 349       |                 |
| 2001 | 5.279          | -666 | -11,2                   | 1.009 | 19,1                    | 1.983 | 37,6              | 1.715.392 | 308       |                 |
| 2002 | 4.564          | -715 | -13,5                   | 821   | 18,0                    | 1.711 | 37,5              | 1.726.363 | 264       |                 |
| 2003 | 4.424          | -140 | -3,1                    | 828   | 18,7                    | 1.656 | 37,4              | 1.728.806 | 256       |                 |
| 2004 | 4.120          | -304 | -6,9                    | 785   | 19,1                    | 1.557 | 37,8              | 1.734.083 | 238       |                 |
| 2005 | 3.531          | -589 | -14,3                   | 656   | 18,6                    | 1.374 | 38,9              | 1.734.830 | 204       |                 |
| 2006 | 3.372          | -159 | -4,5                    | 639   | 19,0                    | 1.309 | 38,8              | 1.743.627 | 193       |                 |

### Tatverdächtige/Bevölkerung/Tatverdächtigenbelastungszahl 2002 bis 2006

| Jahr | Tatverdächtige ** |        |     |                 | Bevölkerung ** |           |         | Tatverdächtigenbelastungszahl ** |        |     |                 | Anteil Sp. 3 an Sp. 1 |
|------|-------------------|--------|-----|-----------------|----------------|-----------|---------|----------------------------------|--------|-----|-----------------|-----------------------|
|      | insgesamt         | davon: |     |                 | insgesamt      | davon:    |         | insgesamt                        | davon: |     |                 |                       |
|      |                   | D      | ND  | ND o. Illeg ... |                | D         | ND      |                                  | D      | ND  | ND o. Illeg ... |                       |
|      | n                 | n      | n   | n               | n              | n         | n       | n                                | n      | n   | n               |                       |
| 1    | 2                 | 3      | 4   | 5               | 6              | 7         | 8       | 9                                | 10     | 11  | 12              |                       |
| 2002 | 1.979             | 1.153  | 826 | 752             | 1.603.354      | 1.366.666 | 236.688 | 123                              | 84     | 349 | 318             | 41,7                  |
| 2003 | 2.075             | 1.280  | 795 | 727             | 1.606.314      | 1.369.933 | 236.381 | 129                              | 93     | 336 | 308             | 38,3                  |
| 2004 | 2.047             | 1.260  | 787 | 718             | 1.611.624      | 1.375.920 | 235.704 | 127                              | 92     | 334 | 305             | 38,4                  |
| 2005 | 1.818             | 1.112  | 706 | 644             | 1.613.453      | 1.383.834 | 229.619 | 113                              | 80     | 307 | 280             | 38,8                  |
| 2006 | 1.722             | 1.141  | 581 | 540             | 1.600.137      | 1.354.441 | 245.696 | 108                              | 84     | 236 | 220             | 33,7                  |

### Tatverdächtige (TV) und Tatverdächtigenbelastungszahlen (TVBZ) bei verschied. Altersgruppen 2002 bis 2006

| Jahr | Kinder ***   |           |     |     |                 | Jugendliche  |           |     |       |                 |
|------|--------------|-----------|-----|-----|-----------------|--------------|-----------|-----|-------|-----------------|
|      | TV insgesamt | TVBZ      |     |     |                 | TV insgesamt | TVBZ      |     |       |                 |
|      |              | insgesamt | D   | ND  | ND o. Illeg ... |              | insgesamt | D   | ND    | ND o. Illeg ... |
|      | n            | n         | n   | n   | n               | n            | n         | n   | n     | n               |
| 1    | 2            | 3         | 4   | 5   | 6               | 7            | 8         | 9   | 10    |                 |
| 2002 | 176          | 187       | 123 | 444 | 423             | 673          | 1.118     | 796 | 2.385 | 2.377           |
| 2003 | 200          | 216       | 152 | 493 | 487             | 729          | 1.175     | 954 | 2.095 | 2.012           |
| 2004 | 177          | 194       | 162 | 344 | 331             | 728          | 1.155     | 884 | 2.323 | 2.264           |
| 2005 | 133          | 148       | 120 | 281 | 281             | 613          | 956       | 772 | 1.803 | 1.768           |
| 2006 | 119          | 135       | 109 | 261 | 261             | 570          | 901       | 745 | 1.702 | 1.702           |

### Tatverdächtige (TV) und Tatverdächtigenbelastungszahlen (TVBZ) bei verschied. Altersgruppen 2002 bis 2006

| Jahr | Heranwachsende |           |     |       |                 | Erwachsene   |           |    |     |                 |
|------|----------------|-----------|-----|-------|-----------------|--------------|-----------|----|-----|-----------------|
|      | TV insgesamt   | TVBZ      |     |       |                 | TV insgesamt | TVBZ      |    |     |                 |
|      |                | insgesamt | D   | ND    | ND o. Illeg ... |              | insgesamt | D  | ND  | ND o. Illeg ... |
|      | n              | n         | n   | n     | n               | n            | n         | n  | n   | n               |
| 1    | 2              | 3         | 4   | 5     | 6               | 7            | 8         | 9  | 10  |                 |
| 2002 | 320            | 618       | 436 | 1.595 | 1.484           | 810          | 58        | 41 | 163 | 133             |
| 2003 | 345            | 676       | 560 | 1.126 | 1.069           | 801          | 57        | 38 | 173 | 147             |
| 2004 | 346            | 680       | 517 | 1.360 | 1.278           | 796          | 57        | 39 | 162 | 136             |
| 2005 | 325            | 631       | 515 | 1.148 | 1.095           | 747          | 53        | 33 | 180 | 153             |
| 2006 | 303            | 589       | 491 | 1.074 | 1.027           | 730          | 52        | 39 | 129 | 111             |

**Hinweis:** \*\* = Tatverdächtige und Bevölkerung 8 Jahre und älter  
\*\*\* = Kinder, 8 bis unter 14 Jahre

## Städtevergleich 1997 bis 2006

**Stadt:** Frankfurt/M.

**Delikt:** "2100 Raub, räuber. Erpressung u. räuber. Angriff auf Kraftfahrer" (§§ 249-252, 255, 316a StGB)

### Straftaten

| Jahr | erfasste Fälle |      | Veränderung zum Vorjahr |     | Versuche (von Spalte 1) |     | aufgeklärte Fälle |         | Einwohner | Häufigkeitszahl |
|------|----------------|------|-------------------------|-----|-------------------------|-----|-------------------|---------|-----------|-----------------|
|      | n              |      | n                       | %   | n                       | %   | n                 | %       |           |                 |
|      | 1              | 2    | 3                       | 4   | 5                       | 6   | 7                 | 8       | 9         |                 |
| 1997 | 1.968          | -2   | -0,1                    | 334 | 17,0                    | 591 | 30,0              | 647.304 | 304       |                 |
| 1998 | 1.741          | -227 | -11,5                   | 278 | 16,0                    | 626 | 36,0              | 643.469 | 271       |                 |
| 1999 | 1.901          | 160  | 9,2                     | 322 | 16,9                    | 666 | 35,0              | 643.857 | 295       |                 |
| 2000 | 1.330          | -571 | -30,0                   | 241 | 18,1                    | 579 | 43,5              | 643.821 | 207       |                 |
| 2001 | 1.246          | -84  | -6,3                    | 216 | 17,3                    | 456 | 36,6              | 646.550 | 193       |                 |
| 2002 | 1.252          | 6    | 0,5                     | 228 | 18,2                    | 516 | 41,2              | 641.076 | 195       |                 |
| 2003 | 1.457          | 205  | 16,4                    | 212 | 14,6                    | 510 | 35,0              | 643.726 | 226       |                 |
| 2004 | 1.333          | -124 | -8,5                    | 245 | 18,4                    | 526 | 39,5              | 643.432 | 207       |                 |
| 2005 | 1.094          | -239 | -17,9                   | 224 | 20,5                    | 458 | 41,9              | 646.889 | 169       |                 |
| 2006 | 1.036          | -58  | -5,3                    | 217 | 20,9                    | 461 | 44,5              | 651.899 | 159       |                 |

### Tatverdächtige/Bevölkerung/Tatverdächtigenbelastungszahl 2002 bis 2006

| Jahr | Tatverdächtige ** |        |     |                 | Bevölkerung ** |         |         | Tatverdächtigenbelastungszahl ** |        |     |                 | Anteil Sp. 3 an Sp. 1 |
|------|-------------------|--------|-----|-----------------|----------------|---------|---------|----------------------------------|--------|-----|-----------------|-----------------------|
|      | insgesamt         | davon: |     |                 | insgesamt      | davon:  |         | insgesamt                        | davon: |     |                 |                       |
|      |                   | D      | ND  | ND o. Illeg ... |                | D       | ND      |                                  | D      | ND  | ND o. Illeg ... |                       |
|      | n                 | n      | n   | n               | n              | n       | n       | n                                | n      | n   | n               | %                     |
| 1    | 2                 | 3      | 4   | 5               | 6              | 7       | 8       | 9                                | 10     | 11  | 12              |                       |
| 2002 | 655               | 273    | 382 | 366             | 596.146        | 463.303 | 132.843 | 110                              | 59     | 288 | 276             | 58,3                  |
| 2003 | 690               | 311    | 379 | 347             | 598.334        | 465.654 | 132.680 | 115                              | 67     | 286 | 262             | 54,9                  |
| 2004 | 738               | 326    | 412 | 385             | 597.295        | 466.115 | 131.180 | 124                              | 70     | 314 | 293             | 55,8                  |
| 2005 | 600               | 281    | 319 | 308             | 599.931        | 470.293 | 129.638 | 100                              | 60     | 246 | 238             | 53,2                  |
| 2006 | 617               | 311    | 306 | 295             | 604.294        | 467.758 | 136.536 | 102                              | 66     | 224 | 216             | 49,6                  |

### Tatverdächtige (TV) und Tatverdächtigenbelastungszahlen (TVBZ) bei verschied. Altersgruppen 2002 bis 2006

| Jahr | Kinder ***   |           |     |     |                 | Jugendliche  |           |     |       |                 |
|------|--------------|-----------|-----|-----|-----------------|--------------|-----------|-----|-------|-----------------|
|      | TV insgesamt | TVBZ      |     |     |                 | TV insgesamt | TVBZ      |     |       |                 |
|      |              | insgesamt | D   | ND  | ND o. Illeg ... |              | insgesamt | D   | ND    | ND o. Illeg ... |
|      | n            | n         | n   | n   | n               | n            | n         | n   | n     | n               |
| 1    | 2            | 3         | 4   | 5   | 6               | 7            | 8         | 9   | 10    |                 |
| 2002 | 32           | 103       | 35  | 301 | 301             | 168          | 826       | 479 | 1.712 | 1.712           |
| 2003 | 52           | 168       | 141 | 251 | 251             | 175          | 851       | 509 | 1.755 | 1.737           |
| 2004 | 25           | 81        | 43  | 203 | 203             | 220          | 1.051     | 609 | 2.291 | 2.255           |
| 2005 | 15           | 49        | 26  | 122 | 122             | 178          | 840       | 494 | 1.896 | 1.858           |
| 2006 | 45           | 147       | 83  | 334 | 334             | 153          | 724       | 515 | 1.398 | 1.418           |

### Tatverdächtige (TV) und Tatverdächtigenbelastungszahlen (TVBZ) bei verschied. Altersgruppen 2002 bis 2006

| Jahr | Heranwachsende |           |     |       |                 | Erwachsene   |           |    |     |                 |
|------|----------------|-----------|-----|-------|-----------------|--------------|-----------|----|-----|-----------------|
|      | TV insgesamt   | TVBZ      |     |       |                 | TV insgesamt | TVBZ      |    |     |                 |
|      |                | insgesamt | D   | ND    | ND o. Illeg ... |              | insgesamt | D  | ND  | ND o. Illeg ... |
|      | n              | n         | n   | n     | n               | n            | n         | n  | n   | n               |
| 1    | 2              | 3         | 4   | 5     | 6               | 7            | 8         | 9  | 10  |                 |
| 2002 | 113            | 635       | 352 | 1.259 | 1.205           | 342          | 65        | 37 | 167 | 156             |
| 2003 | 93             | 535       | 403 | 842   | 708             | 370          | 70        | 37 | 190 | 169             |
| 2004 | 98             | 580       | 394 | 1.025 | 1.005           | 395          | 75        | 42 | 194 | 173             |
| 2005 | 82             | 483       | 345 | 835   | 814             | 325          | 61        | 37 | 152 | 145             |
| 2006 | 100            | 579       | 361 | 1.150 | 1.108           | 319          | 60        | 39 | 130 | 122             |

**Hinweis:** \*\* = Tatverdächtige und Bevölkerung 8 Jahre und älter  
\*\*\* = Kinder, 8 bis unter 14 Jahre

## Städtevergleich 1997 bis 2006

**Stadt:** Köln

**Delikt:** "2100 Raub, räuber. Erpressung u. räuber. Angriff auf Kraftfahrer" (§§ 249-252, 255, 316a StGB)

### Straftaten

| Jahr | erfasste Fälle |      | Veränderung zum Vorjahr |     | Versuche (von Spalte 1) |     | aufgeklärte Fälle |         | Einwohner | Häufigkeitszahl |
|------|----------------|------|-------------------------|-----|-------------------------|-----|-------------------|---------|-----------|-----------------|
|      | n              |      | n                       | %   | n                       | %   | n                 | %       |           |                 |
|      | 1              | 2    | 3                       | 4   | 5                       | 6   | 7                 | 8       |           |                 |
| 1997 | 1.796          | -43  | -2,3                    | 307 | 17,1                    | 820 | 45,7              | 964.346 | 186       |                 |
| 1998 | 1.588          | -208 | -11,6                   | 329 | 20,7                    | 714 | 45,0              | 964.311 | 165       |                 |
| 1999 | 1.531          | -57  | -3,6                    | 302 | 19,7                    | 720 | 47,0              | 962.580 | 159       |                 |
| 2000 | 1.459          | -72  | -4,7                    | 296 | 20,3                    | 692 | 47,4              | 962.507 | 152       |                 |
| 2001 | 1.493          | 34   | 2,3                     | 275 | 18,4                    | 651 | 43,6              | 962.884 | 155       |                 |
| 2002 | 1.864          | 371  | 24,8                    | 283 | 15,2                    | 798 | 42,8              | 967.940 | 193       |                 |
| 2003 | 2.101          | 237  | 12,7                    | 360 | 17,1                    | 919 | 43,7              | 968.639 | 217       |                 |
| 2004 | 2.037          | -64  | -3,0                    | 356 | 17,5                    | 735 | 36,1              | 965.954 | 211       |                 |
| 2005 | 1.652          | -385 | -18,9                   | 285 | 17,3                    | 555 | 33,6              | 969.709 | 170       |                 |
| 2006 | 1.770          | 118  | 7,1                     | 312 | 17,6                    | 713 | 40,3              | 983.347 | 180       |                 |

### Tatverdächtige/Bevölkerung/Tatverdächtigenbelastungszahl 2002 bis 2006

| Jahr | Tatverdächtige ** |        |     |                 | Bevölkerung ** |         |         | Tatverdächtigenbelastungszahl ** |        |     |                 | Anteil Sp. 3 an Sp. 1 |
|------|-------------------|--------|-----|-----------------|----------------|---------|---------|----------------------------------|--------|-----|-----------------|-----------------------|
|      | insgesamt         | davon: |     |                 | insgesamt      | davon:  |         | insgesamt                        | davon: |     |                 |                       |
|      |                   | D      | ND  | ND o. Illeg ... |                | D       | ND      |                                  | D      | ND  | ND o. Illeg ... |                       |
|      | n                 | n      | n   | n               | n              | n       | n       | n                                | n      | n   | n               |                       |
| 1    | 2                 | 3      | 4   | 5               | 6              | 7       | 8       | 9                                | 10     | 11  | 12              |                       |
| 2002 | 1.009             | 551    | 458 | 433             | 894.562        | 728.611 | 165.951 | 113                              | 76     | 276 | 261             | 45,4                  |
| 2003 | 1.060             | 595    | 465 | 441             | 895.967        | 732.550 | 163.417 | 118                              | 81     | 285 | 270             | 43,9                  |
| 2004 | 892               | 500    | 392 | 375             | 893.951        | 735.168 | 158.783 | 100                              | 68     | 247 | 236             | 43,9                  |
| 2005 | 779               | 456    | 323 | 312             | 898.681        | 741.287 | 157.394 | 87                               | 62     | 205 | 198             | 41,5                  |
| 2006 | 904               | 499    | 405 | 390             | 913.297        | 755.903 | 157.394 | 99                               | 66     | 257 | 248             | 44,8                  |

### Tatverdächtige (TV) und Tatverdächtigenbelastungszahlen (TVBZ) bei verschied. Altersgruppen 2002 bis 2006

| Jahr | Kinder ***   |           |     |     |                 | Jugendliche  |           |     |       |                 |
|------|--------------|-----------|-----|-----|-----------------|--------------|-----------|-----|-------|-----------------|
|      | TV insgesamt | TVBZ      |     |     |                 | TV insgesamt | TVBZ      |     |       |                 |
|      |              | insgesamt | D   | ND  | ND o. Illeg ... |              | insgesamt | D   | ND    | ND o. Illeg ... |
|      | n            | n         | n   | n   | n               | n            | n         | n   | n     | n               |
| 1    | 2            | 3         | 4   | 5   | 6               | 7            | 8         | 9   | 10    |                 |
| 2002 | 97           | 176       | 116 | 357 | 357             | 359          | 1.066     | 806 | 1.822 | 1.822           |
| 2003 | 110          | 203       | 116 | 476 | 476             | 365          | 1.047     | 870 | 1.580 | 1.569           |
| 2004 | 56           | 105       | 66  | 236 | 228             | 311          | 862       | 586 | 1.718 | 1.718           |
| 2005 | 44           | 84        | 47  | 210 | 201             | 298          | 810       | 671 | 1.260 | 1.260           |
| 2006 | 56           | 108       | 73  | 228 | 228             | 321          | 869       | 629 | 1.687 | 1.675           |

### Tatverdächtige (TV) und Tatverdächtigenbelastungszahlen (TVBZ) bei verschied. Altersgruppen 2002 bis 2006

| Jahr | Heranwachsende |           |     |       |                 | Erwachsene   |           |    |     |                 |
|------|----------------|-----------|-----|-------|-----------------|--------------|-----------|----|-----|-----------------|
|      | TV insgesamt   | TVBZ      |     |       |                 | TV insgesamt | TVBZ      |    |     |                 |
|      |                | insgesamt | D   | ND    | ND o. Illeg ... |              | insgesamt | D  | ND  | ND o. Illeg ... |
|      | n              | n         | n   | n     | n               | n            | n         | n  | n   | n               |
| 1    | 2              | 3         | 4   | 5     | 6               | 7            | 8         | 9  | 10  |                 |
| 2002 | 151            | 555       | 377 | 1.016 | 990             | 402          | 52        | 35 | 129 | 112             |
| 2003 | 156            | 584       | 439 | 983   | 927             | 429          | 55        | 36 | 146 | 131             |
| 2004 | 146            | 549       | 435 | 882   | 823             | 379          | 49        | 35 | 116 | 107             |
| 2005 | 143            | 527       | 443 | 785   | 769             | 294          | 38        | 24 | 105 | 98              |
| 2006 | 152            | 529       | 412 | 920   | 890             | 375          | 47        | 30 | 135 | 126             |

**Hinweis:** \*\* = Tatverdächtige und Bevölkerung 8 Jahre und älter  
\*\*\* = Kinder, 8 bis unter 14 Jahre

## Städtevergleich 1997 bis 2006

**Stadt:** München

**Delikt:** "2100 Raub, räuber. Erpressung u. räuber. Angriff auf Kraftfahrer" (§§ 249-252, 255, 316a StGB)

### Straftaten

| Jahr | erfasste Fälle |      | Veränderung zum Vorjahr |     | Versuche (von Spalte 1) |     | aufgeklärte Fälle |           | Einwohner | Häufigkeitszahl |
|------|----------------|------|-------------------------|-----|-------------------------|-----|-------------------|-----------|-----------|-----------------|
|      | n              |      | n                       | %   | n                       | %   | n                 | %         |           |                 |
|      | 1              | 2    | 3                       | 4   | 5                       | 6   | 7                 | 8         |           |                 |
| 1997 | 1.250          | 161  | 14,8                    | 284 | 22,7                    | 685 | 54,8              | 1.225.809 | 102       |                 |
| 1998 | 1.142          | -108 | -8,6                    | 275 | 24,1                    | 664 | 58,1              | 1.205.923 | 95        |                 |
| 1999 | 824            | -318 | -27,8                   | 195 | 23,7                    | 459 | 55,7              | 1.188.897 | 69        |                 |
| 2000 | 855            | 31   | 3,8                     | 204 | 23,9                    | 469 | 54,9              | 1.194.560 | 72        |                 |
| 2001 | 802            | -53  | -6,2                    | 183 | 22,8                    | 446 | 55,6              | 1.210.223 | 66        |                 |
| 2002 | 819            | 17   | 2,1                     | 179 | 21,9                    | 447 | 54,6              | 1.227.958 | 67        |                 |
| 2003 | 887            | 68   | 8,3                     | 214 | 24,1                    | 491 | 55,4              | 1.234.692 | 72        |                 |
| 2004 | 818            | -69  | -7,8                    | 155 | 18,9                    | 410 | 50,1              | 1.247.873 | 66        |                 |
| 2005 | 710            | -108 | -13,2                   | 172 | 24,2                    | 424 | 59,7              | 1.249.176 | 57        |                 |
| 2006 | 776            | 66   | 9,3                     | 208 | 26,8                    | 468 | 60,3              | 1.259.677 | 62        |                 |

### Tatverdächtige/Bevölkerung/Tatverdächtigenbelastungszahl 2002 bis 2006

| Jahr | Tatverdächtige ** |        |     |                 | Bevölkerung ** |         |         | Tatverdächtigenbelastungszahl ** |        |     |                 | Anteil Sp. 3 an Sp. 1 |
|------|-------------------|--------|-----|-----------------|----------------|---------|---------|----------------------------------|--------|-----|-----------------|-----------------------|
|      | insgesamt         | davon: |     |                 | insgesamt      | davon:  |         | insgesamt                        | davon: |     |                 |                       |
|      |                   | D      | ND  | ND o. Illeg ... |                | D       | ND      |                                  | D      | ND  | ND o. Illeg ... |                       |
|      | n                 | n      | n   | n               | n              | n       | n       | n                                | n      | n   | n               |                       |
| 1    | 2                 | 3      | 4   | 5               | 6              | 7       | 8       | 9                                | 10     | 11  | 12              |                       |
| 2002 | 595               | 265    | 330 | 306             | 1.141.085      | 859.663 | 281.422 | 52                               | 31     | 117 | 109             | 55,5                  |
| 2003 | 701               | 318    | 383 | 354             | 1.146.683      | 869.464 | 277.219 | 61                               | 37     | 138 | 128             | 54,6                  |
| 2004 | 541               | 271    | 270 | 244             | 1.158.565      | 872.336 | 286.229 | 47                               | 31     | 94  | 85              | 49,9                  |
| 2005 | 556               | 276    | 280 | 260             | 1.150.383      | 864.994 | 285.389 | 48                               | 32     | 98  | 91              | 50,4                  |
| 2006 | 620               | 276    | 344 | 321             | 1.168.803      | 876.573 | 292.230 | 53                               | 31     | 118 | 110             | 55,5                  |

### Tatverdächtige (TV) und Tatverdächtigenbelastungszahlen (TVBZ) bei verschied. Altersgruppen 2002 bis 2006

| Jahr | Kinder ***   |           |    |     |                 | Jugendliche  |           |           |       |       |
|------|--------------|-----------|----|-----|-----------------|--------------|-----------|-----------|-------|-------|
|      | TV insgesamt | TVBZ      |    |     |                 | TV insgesamt | TVBZ      |           |       |       |
|      |              | insgesamt | D  | ND  | ND o. Illeg ... |              | insgesamt | insgesamt | D     | ND    |
|      | n            | n         | n  | n   | n               | n            | n         | n         | n     | n     |
| 1    | 2            | 3         | 4  | 5   | 6               | 7            | 8         | 9         | 10    |       |
| 2002 | 39           | 66        | 30 | 292 | 292             | 160          | 436       | 213       | 1.758 | 1.701 |
| 2003 | 48           | 82        | 45 | 181 | 181             | 201          | 532       | 327       | 970   | 970   |
| 2004 | 29           | 50        | 28 | 108 | 108             | 137          | 350       | 255       | 551   | 511   |
| 2005 | 33           | 57        | 47 | 84  | 84              | 145          | 361       | 257       | 597   | 581   |
| 2006 | 24           | 41        | 33 | 64  | 64              | 146          | 359       | 234       | 657   | 648   |

### Tatverdächtige (TV) und Tatverdächtigenbelastungszahlen (TVBZ) bei verschied. Altersgruppen 2002 bis 2006

| Jahr | Heranwachsende |           |     |     |                 | Erwachsene   |           |           |    |    |
|------|----------------|-----------|-----|-----|-----------------|--------------|-----------|-----------|----|----|
|      | TV insgesamt   | TVBZ      |     |     |                 | TV insgesamt | TVBZ      |           |    |    |
|      |                | insgesamt | D   | ND  | ND o. Illeg ... |              | insgesamt | insgesamt | D  | ND |
|      | n              | n         | n   | n   | n               | n            | n         | n         | n  | n  |
| 1    | 2              | 3         | 4   | 5   | 6               | 7            | 8         | 9         | 10 |    |
| 2002 | 92             | 270       | 152 | 849 | 797             | 304          | 30        | 19        | 63 | 56 |
| 2003 | 95             | 280       | 226 | 382 | 374             | 357          | 35        | 21        | 81 | 69 |
| 2004 | 69             | 207       | 155 | 307 | 290             | 306          | 30        | 20        | 60 | 53 |
| 2005 | 81             | 246       | 183 | 355 | 330             | 297          | 29        | 19        | 62 | 55 |
| 2006 | 90             | 269       | 195 | 422 | 404             | 360          | 35        | 19        | 82 | 75 |

**Hinweis:** \*\* = Tatverdächtige und Bevölkerung 8 Jahre und älter  
\*\*\* = Kinder, 8 bis unter 14 Jahre

## Städtevergleich 1997 bis 2006

**Stadt:** Stuttgart

**Delikt:** "2100 Raub, räuber. Erpressung u. räuber. Angriff auf Kraftfahrer" (§§ 249-252, 255, 316a StGB)

### Straftaten

| Jahr | erfasste Fälle |      | Veränderung zum Vorjahr |     | Versuche (von Spalte 1) |     | aufgeklärte Fälle |         | Einwohner | Häufigkeitszahl |
|------|----------------|------|-------------------------|-----|-------------------------|-----|-------------------|---------|-----------|-----------------|
|      | n              | n    | %                       | n   | %                       | n   | %                 |         |           |                 |
|      | 1              | 2    | 3                       | 4   | 5                       | 6   | 7                 |         |           |                 |
| 1997 | 877            | 173  | 24,6                    | 187 | 21,3                    | 386 | 44,0              | 585.540 | 150       |                 |
| 1998 | 620            | -257 | -29,3                   | 127 | 20,5                    | 238 | 38,4              | 585.274 | 106       |                 |
| 1999 | 603            | -17  | -2,7                    | 125 | 20,7                    | 264 | 43,8              | 581.961 | 104       |                 |
| 2000 | 602            | -1   | -0,2                    | 132 | 21,9                    | 329 | 54,7              | 582.443 | 103       |                 |
| 2001 | 484            | -118 | -19,6                   | 117 | 24,2                    | 271 | 56,0              | 583.874 | 83        |                 |
| 2002 | 472            | -12  | -2,5                    | 84  | 17,8                    | 223 | 47,2              | 587.152 | 80        |                 |
| 2003 | 462            | -10  | -2,1                    | 109 | 23,6                    | 213 | 46,1              | 588.477 | 79        |                 |
| 2004 | 473            | 11   | 2,4                     | 111 | 23,5                    | 301 | 63,6              | 589.161 | 80        |                 |
| 2005 | 374            | -99  | -20,9                   | 75  | 20,1                    | 212 | 56,7              | 590.657 | 63        |                 |
| 2006 | 409            | 35   | 9,4                     | 91  | 22,2                    | 243 | 59,4              | 592.569 | 69        |                 |

### Tatverdächtige/Bevölkerung/Tatverdächtigenbelastungszahl 2002 bis 2006

| Jahr | Tatverdächtige ** |        |     |                 | Bevölkerung ** |         |         | Tatverdächtigenbelastungszahl ** |        |     |                 | Anteil Sp. 3 an Sp. 1 |
|------|-------------------|--------|-----|-----------------|----------------|---------|---------|----------------------------------|--------|-----|-----------------|-----------------------|
|      | insgesamt         | davon: |     |                 | insgesamt      | davon:  |         | insgesamt                        | davon: |     |                 |                       |
|      |                   | D      | ND  | ND o. Illeg ... |                | D       | ND      |                                  | D      | ND  | ND o. Illeg ... |                       |
|      | n                 | n      | n   | n               | n              | n       | n       | n                                | n      | n   | n               |                       |
| 1    | 2                 | 3      | 4   | 5               | 6              | 7       | 8       | 9                                | 10     | 11  | 12              |                       |
| 2002 | 304               | 158    | 146 | 129             | 545.887        | 413.350 | 132.537 | 56                               | 38     | 110 | 97              | 48,0                  |
| 2003 | 284               | 151    | 133 | 117             | 547.451        | 414.365 | 133.086 | 52                               | 36     | 100 | 88              | 46,8                  |
| 2004 | 365               | 188    | 177 | 157             | 548.237        | 415.548 | 132.689 | 67                               | 45     | 133 | 118             | 48,5                  |
| 2005 | 320               | 154    | 166 | 129             | 549.987        | 417.746 | 132.241 | 58                               | 37     | 126 | 98              | 51,9                  |
| 2006 | 327               | 156    | 171 | 153             | 552.335        | 419.277 | 133.058 | 59                               | 37     | 129 | 115             | 52,3                  |

### Tatverdächtige (TV) und Tatverdächtigenbelastungszahlen (TVBZ) bei verschied. Altersgruppen 2002 bis 2006

| Jahr | Kinder ***   |           |    |     |                 | Jugendliche  |           |           |     |     |
|------|--------------|-----------|----|-----|-----------------|--------------|-----------|-----------|-----|-----|
|      | TV insgesamt | TVBZ      |    |     |                 | TV insgesamt | TVBZ      |           |     |     |
|      |              | insgesamt | D  | ND  | ND o. Illeg ... |              | insgesamt | insgesamt | D   | ND  |
|      | n            | n         | n  | n   | n               | n            | n         | n         | n   | n   |
| 1    | 2            | 3         | 4  | 5   | 6               | 7            | 8         | 9         | 10  |     |
| 2002 | 11           | 36        | 9  | 101 | 101             | 68           | 351       | 193       | 709 | 709 |
| 2003 | 18           | 59        | 32 | 129 | 129             | 52           | 260       | 222       | 347 | 331 |
| 2004 | 13           | 43        | 37 | 61  | 61              | 99           | 488       | 301       | 937 | 920 |
| 2005 | 13           | 44        | 42 | 50  | 50              | 79           | 381       | 208       | 816 | 629 |
| 2006 | 20           | 68        | 31 | 183 | 183             | 79           | 381       | 273       | 555 | 492 |

### Tatverdächtige (TV) und Tatverdächtigenbelastungszahlen (TVBZ) bei verschied. Altersgruppen 2002 bis 2006

| Jahr | Heranwachsende |           |     |     |                 | Erwachsene   |           |           |    |    |
|------|----------------|-----------|-----|-----|-----------------|--------------|-----------|-----------|----|----|
|      | TV insgesamt   | TVBZ      |     |     |                 | TV insgesamt | TVBZ      |           |    |    |
|      |                | insgesamt | D   | ND  | ND o. Illeg ... |              | insgesamt | insgesamt | D  | ND |
|      | n              | n         | n   | n   | n               | n            | n         | n         | n  | n  |
| 1    | 2              | 3         | 4   | 5   | 6               | 7            | 8         | 9         | 10 |    |
| 2002 | 51             | 293       | 221 | 444 | 408             | 174          | 36        | 28        | 62 | 49 |
| 2003 | 42             | 246       | 188 | 375 | 357             | 172          | 36        | 25        | 72 | 59 |
| 2004 | 53             | 315       | 195 | 599 | 499             | 200          | 42        | 31        | 76 | 63 |
| 2005 | 59             | 352       | 314 | 447 | 362             | 169          | 35        | 21        | 82 | 62 |
| 2006 | 47             | 275       | 201 | 474 | 431             | 181          | 37        | 24        | 81 | 71 |

**Hinweis:** \*\* = Tatverdächtige und Bevölkerung 8 Jahre und älter  
\*\*\* = Kinder, 8 bis unter 14 Jahre

## Städtevergleich 1997 bis 2006

**Stadt:** Leipzig

**Delikt:** "2100 Raub, räuber. Erpressung u. räuber. Angriff auf Kraftfahrer" (§§ 249-252, 255, 316a StGB)

### Straftaten

| Jahr | erfasste Fälle |     | Veränderung zum Vorjahr |    |      | Versuche (von Spalte 1) |      | aufgeklärte Fälle |     | Einwohner | Häufigkeitszahl |
|------|----------------|-----|-------------------------|----|------|-------------------------|------|-------------------|-----|-----------|-----------------|
|      | n              |     | n                       | %  | n    | %                       | n    | %                 |     |           |                 |
|      | 1              | 2   | 3                       | 4  | 5    | 6                       | 7    | 8                 | 9   |           |                 |
| 1997 | *              | *   | *                       | *  | *    | *                       | *    | *                 | *   | *         | *               |
| 1998 | *              | *   | *                       | *  | *    | *                       | *    | *                 | *   | *         | *               |
| 1999 | *              | *   | *                       | *  | *    | *                       | *    | *                 | *   | *         | *               |
| 2000 | *              | *   | *                       | *  | *    | *                       | *    | *                 | *   | *         | *               |
| 2001 | *              | *   | *                       | *  | *    | *                       | *    | *                 | *   | *         | *               |
| 2002 | *              | *   | *                       | *  | *    | *                       | *    | *                 | *   | *         | *               |
| 2003 | 531            | 0   | 0,0                     | 68 | 12,8 | 235                     | 44,3 | 494.795           | 107 |           |                 |
| 2004 | 553            | 22  | 4,1                     | 69 | 12,5 | 259                     | 46,8 | 497.531           | 111 |           |                 |
| 2005 | 529            | -24 | -4,3                    | 67 | 12,7 | 251                     | 47,4 | 498.491           | 106 |           |                 |
| 2006 | 499            | -30 | -5,7                    | 57 | 11,4 | 236                     | 47,3 | 502.651           | 99  |           |                 |

### Tatverdächtige/Bevölkerung/Tatverdächtigenbelastungszahl 2002 bis 2006

| Jahr | Tatverdächtige ** |        |    |                 | Bevölkerung ** |         |        | Tatverdächtigenbelastungszahl ** |        |     |                 | Anteil Sp. 3 an Sp. 1 |
|------|-------------------|--------|----|-----------------|----------------|---------|--------|----------------------------------|--------|-----|-----------------|-----------------------|
|      | insgesamt         | davon: |    |                 | insgesamt      | davon:  |        | insgesamt                        | davon: |     |                 |                       |
|      |                   | D      | ND | ND o. Illeg ... |                | D       | ND     |                                  | D      | ND  | ND o. Illeg ... |                       |
|      | n                 | n      | n  | n               | n              | n       | n      | n                                | n      | n   | n               |                       |
| 1    | 2                 | 3      | 4  | 5               | 6              | 7       | 8      | 9                                | 10     | 11  | 12              |                       |
| 2002 | *                 | *      | *  | *               | *              | *       | *      | *                                | *      | *   | *               | *                     |
| 2003 | 305               | 270    | 35 | 28              | 468.516        | 438.935 | 29.581 | 65                               | 62     | 118 | 95              | 11,5                  |
| 2004 | 330               | 292    | 38 | 33              | 469.820        | 439.062 | 30.758 | 70                               | 67     | 124 | 107             | 11,5                  |
| 2005 | 309               | 254    | 55 | 54              | 469.419        | 440.075 | 29.344 | 66                               | 58     | 187 | 184             | 17,8                  |
| 2006 | 269               | 228    | 41 | 39              | 472.491        | 442.233 | 30.258 | 57                               | 52     | 136 | 129             | 15,2                  |

### Tatverdächtige (TV) und Tatverdächtigenbelastungszahlen (TVBZ) bei verschied. Altersgruppen 2002 bis 2006

| Jahr | Kinder ***   |           |     |     |                 | Jugendliche  |           |     |       |                 |
|------|--------------|-----------|-----|-----|-----------------|--------------|-----------|-----|-------|-----------------|
|      | TV insgesamt | TVBZ      |     |     |                 | TV insgesamt | TVBZ      |     |       |                 |
|      |              | insgesamt | D   | ND  | ND o. Illeg ... |              | insgesamt | D   | ND    | ND o. Illeg ... |
|      | n            | n         | n   | n   | n               | n            | n         | n   | n     | n               |
| 1    | 2            | 3         | 4   | 5   | 6               | 7            | 8         | 9   | 10    |                 |
| 2002 | *            | *         | *   | *   | *               | *            | *         | *   | *     | *               |
| 2003 | 11           | 54        | 52  | 85  | 85              | 62           | 290       | 292 | 249   | 249             |
| 2004 | 24           | 134       | 143 | 0   | 0               | 86           | 410       | 402 | 597   | 477             |
| 2005 | 9            | 56        | 27  | 389 | 389             | 87           | 426       | 351 | 2.230 | 2.230           |
| 2006 | 3            | 19        | 20  | 0   | 0               | 80           | 441       | 387 | 1.563 | 1.563           |

### Tatverdächtige (TV) und Tatverdächtigenbelastungszahlen (TVBZ) bei verschied. Altersgruppen 2002 bis 2006

| Jahr | Heranwachsende |           |     |       |                 | Erwachsene   |           |    |     |                 |
|------|----------------|-----------|-----|-------|-----------------|--------------|-----------|----|-----|-----------------|
|      | TV insgesamt   | TVBZ      |     |       |                 | TV insgesamt | TVBZ      |    |     |                 |
|      |                | insgesamt | D   | ND    | ND o. Illeg ... |              | insgesamt | D  | ND  | ND o. Illeg ... |
|      | n              | n         | n   | n     | n               | n            | n         | n  | n   | n               |
| 1    | 2              | 3         | 4   | 5     | 6               | 7            | 8         | 9  | 10  |                 |
| 2002 | *              | *         | *   | *     | *               | *            | *         | *  | *   | *               |
| 2003 | 66             | 359       | 349 | 491   | 409             | 166          | 41        | 37 | 99  | 76              |
| 2004 | 73             | 397       | 395 | 428   | 342             | 147          | 36        | 31 | 102 | 91              |
| 2005 | 41             | 228       | 178 | 984   | 894             | 172          | 41        | 39 | 80  | 80              |
| 2006 | 52             | 283       | 231 | 1.165 | 1.165           | 134          | 32        | 30 | 59  | 52              |

**Hinweis:** \* = Leipzig ab 2003 in den Städtevergleich aufgenommen.

\*\* = Tatverdächtige und Bevölkerung 8 Jahre und älter

\*\*\* = Kinder, 8 bis unter 14 Jahre

**Städtevergleich 1997 bis 2006**

**Stadt:** Bremen

**Delikt:** "2100 Raub, räuber. Erpressung u. räuber. Angriff auf Kraftfahrer" (§§ 249-252, 255, 316a StGB)

**Straftaten**

| Jahr | erfasste Fälle |      | Veränderung zum Vorjahr |     | Versuche (von Spalte 1) |     | aufgeklärte Fälle |         | Einwohner | Häufigkeitszahl |
|------|----------------|------|-------------------------|-----|-------------------------|-----|-------------------|---------|-----------|-----------------|
|      | n              | n    | %                       | n   | %                       | n   | %                 |         |           |                 |
|      | 1              | 2    | 3                       | 4   | 5                       | 6   | 7                 |         |           |                 |
| 1997 | 1.626          | 214  | 15,2                    | 305 | 18,8                    | 636 | 39,1              | 548.826 | 296       |                 |
| 1998 | 1.427          | -199 | -12,2                   | 246 | 17,2                    | 656 | 46,0              | 546.968 | 261       |                 |
| 1999 | 1.315          | -112 | -7,8                    | 231 | 17,6                    | 551 | 41,9              | 543.279 | 242       |                 |
| 2000 | 1.490          | 175  | 13,3                    | 250 | 16,8                    | 597 | 40,1              | 540.330 | 276       |                 |
| 2001 | 1.385          | -105 | -7,0                    | 266 | 19,2                    | 585 | 42,2              | 539.403 | 257       |                 |
| 2002 | 1.385          | 0    | 0,0                     | 233 | 16,8                    | 527 | 38,1              | 540.834 | 256       |                 |
| 2003 | 1.384          | -1   | -0,1                    | 225 | 16,3                    | 540 | 39,0              | 542.987 | 255       |                 |
| 2004 | 1.479          | 95   | 6,9                     | 247 | 16,7                    | 550 | 37,2              | 544.853 | 271       |                 |
| 2005 | 1.306          | -173 | -11,7                   | 204 | 15,6                    | 554 | 42,4              | 545.932 | 239       |                 |
| 2006 | 1.411          | 105  | 8,0                     | 256 | 18,1                    | 573 | 40,6              | 546.852 | 258       |                 |

**Tatverdächtige/Bevölkerung/Tatverdächtigenbelastungszahl 2002 bis 2006**

| Jahr | Tatverdächtige ** |        |     |                 | Bevölkerung ** |         |        | Tatverdächtigenbelastungszahl ** |        |     |                 | Anteil Sp. 3 an Sp. 1 |
|------|-------------------|--------|-----|-----------------|----------------|---------|--------|----------------------------------|--------|-----|-----------------|-----------------------|
|      | insgesamt         | davon: |     |                 | insgesamt      | davon:  |        | insgesamt                        | davon: |     |                 |                       |
|      |                   | D      | ND  | ND o. Illeg ... |                | D       | ND     |                                  | D      | ND  | ND o. Illeg ... |                       |
|      | n                 | n      | n   | n               | n              | n       | n      | n                                | n      | n   | n               |                       |
| 1    | 2                 | 3      | 4   | 5               | 6              | 7       | 8      | 9                                | 10     | 11  | 12              |                       |
| 2002 | 673               | 361    | 312 | 306             | 502.288        | 441.051 | 61.237 | 134                              | 82     | 509 | 500             | 46,4                  |
| 2003 | 656               | 359    | 297 | 294             | 504.620        | 441.211 | 63.409 | 130                              | 81     | 468 | 464             | 45,3                  |
| 2004 | 647               | 374    | 273 | 270             | 507.045        | 441.844 | 65.201 | 128                              | 85     | 419 | 414             | 42,2                  |
| 2005 | 663               | 411    | 252 | 251             | 508.929        | 443.283 | 65.646 | 130                              | 93     | 384 | 382             | 38,0                  |
| 2006 | 696               | 419    | 277 | 276             | 510.599        | 443.920 | 66.679 | 136                              | 94     | 415 | 414             | 39,8                  |

**Tatverdächtige (TV) und Tatverdächtigenbelastungszahlen (TVBZ) bei verschied. Altersgruppen 2002 bis 2006**

| Jahr | Kinder ***   |           |     |     |                 | Jugendliche  |           |           |       |       |
|------|--------------|-----------|-----|-----|-----------------|--------------|-----------|-----------|-------|-------|
|      | TV insgesamt | TVBZ      |     |     |                 | TV insgesamt | TVBZ      |           |       |       |
|      |              | insgesamt | D   | ND  | ND o. Illeg ... |              | insgesamt | insgesamt | D     | ND    |
|      | n            | n         | n   | n   | n               | n            | n         | n         | n     | n     |
| 1    | 2            | 3         | 4   | 5   | 6               | 7            | 8         | 9         | 10    |       |
| 2002 | 62           | 205       | 135 | 547 | 547             | 201          | 1.029     | 632       | 2.809 | 2.809 |
| 2003 | 60           | 200       | 128 | 561 | 561             | 211          | 1.042     | 618       | 3.003 | 2.976 |
| 2004 | 52           | 175       | 97  | 558 | 558             | 214          | 1.033     | 608       | 3.170 | 3.170 |
| 2005 | 37           | 126       | 87  | 313 | 313             | 215          | 1.026     | 721       | 2.634 | 2.604 |
| 2006 | 42           | 144       | 103 | 337 | 337             | 239          | 1.139     | 777       | 3.151 | 3.151 |

**Tatverdächtige (TV) und Tatverdächtigenbelastungszahlen (TVBZ) bei verschied. Altersgruppen 2002 bis 2006**

| Jahr | Heranwachsende |           |     |       |                 | Erwachsene   |           |           |     |     |
|------|----------------|-----------|-----|-------|-----------------|--------------|-----------|-----------|-----|-----|
|      | TV insgesamt   | TVBZ      |     |       |                 | TV insgesamt | TVBZ      |           |     |     |
|      |                | insgesamt | D   | ND    | ND o. Illeg ... |              | insgesamt | insgesamt | D   | ND  |
|      | n              | n         | n   | n     | n               | n            | n         | n         | n   | n   |
| 1    | 2              | 3         | 4   | 5     | 6               | 7            | 8         | 9         | 10  |     |
| 2002 | 121            | 714       | 475 | 1.802 | 1.802           | 289          | 66        | 41        | 261 | 248 |
| 2003 | 100            | 594       | 382 | 1.481 | 1.451           | 285          | 65        | 45        | 219 | 217 |
| 2004 | 84             | 503       | 367 | 1.054 | 1.054           | 297          | 67        | 51        | 189 | 183 |
| 2005 | 102            | 602       | 380 | 1.623 | 1.623           | 309          | 70        | 54        | 183 | 183 |
| 2006 | 118            | 670       | 501 | 1.424 | 1.424           | 297          | 67        | 47        | 205 | 203 |

**Hinweis:** \*\* = Tatverdächtige und Bevölkerung 8 Jahre und älter  
\*\*\* = Kinder, 8 bis unter 14 Jahre



**Städtevergleich**

**1997 bis 2006**

**Delikt: "2110 Raub, räuber. Erpressung auf Geldinstitute u. Poststellen"**

**Häufigkeitszahlen (HZ)**

| Jahr | Häufigkeitszahlen |       |         |      |        |         |         |       |
|------|-------------------|-------|---------|------|--------|---------|---------|-------|
|      | Berlin            | Hamb. | Frankf. | Köln | Münch. | Stuttg. | Leipzig | Brem. |
|      | n                 | n     | n       | n    | n      | n       | n       | n     |
|      | 1                 | 2     | 3       | 4    | 5      | 6       | 7       | 8     |
| 1997 | 2                 | 2     | 4       | 1    | 2      | 3       |         | 1     |
| 1998 | 2                 | 2     | 2       | 2    | 2      | 1       |         | 2     |
| 1999 | 2                 | 2     | 5       | 2    | 1      | 2       |         | 2     |
| 2000 | 1                 | 2     | 5       | 1    | 1      | 1       |         | 1     |
| 2001 | 1                 | 2     | 4       | 2    | 2      | 3       |         | 0     |
| 2002 | 2                 | 2     | 3       | 1    | 1      | 1       |         | 2     |
| 2003 | 2                 | 1     | 3       | 1    | 0      | 2       | 0       | 1     |
| 2004 | 1                 | 1     | 3       | 1    | 1      | 1       | 0       | 1     |
| 2005 | 1                 | 1     | 2       | 1    | 1      | 0       | 0       | 1     |
| 2006 | 0                 | 1     | 1       | 1    | 0      | 0       | 0       | 1     |

**Häufigkeitszahlen 2006**

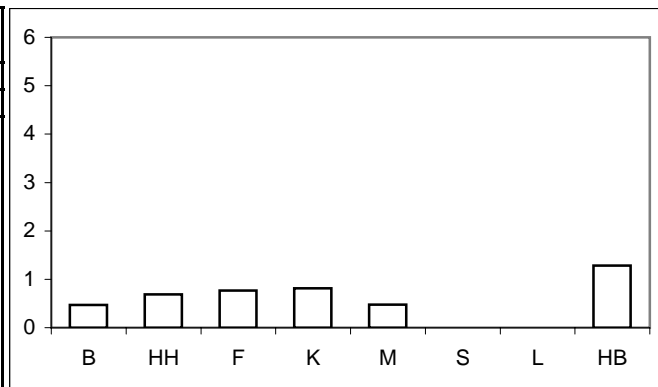

**Aufklärungsquoten (AQ)**

| Jahr | Aufklärungsquoten |       |         |      |        |         |         |       |
|------|-------------------|-------|---------|------|--------|---------|---------|-------|
|      | Berlin            | Hamb. | Frankf. | Köln | Münch. | Stuttg. | Leipzig | Brem. |
|      | %                 | %     | %       | %    | %      | %       | %       | %     |
|      | 1                 | 2     | 3       | 4    | 5      | 6       | 7       | 8     |
| 1997 | 43,5              | 32,3  | 50,0    | 85,7 | 31,8   | 20,0    | *       | 83,3  |
| 1998 | 54,8              | 63,2  | 38,5    | 71,4 | 153,6  | 16,7    | *       | 88,9  |
| 1999 | 83,6              | 48,6  | 59,4    | 45,0 | 33,3   | 30,0    | *       | 66,7  |
| 2000 | 115,6             | 81,5  | 83,9    | 90,9 | 35,3   | 140,0   | *       | 33,3  |
| 2001 | 73,9              | 5,3   | 69,2    | 52,6 | 64,0   | 100,0   | *       | 0,0   |
| 2002 | 70,7              | 60,5  | 36,4    | 54,5 | 81,3   | 66,7    | *       | 63,6  |
| 2003 | 90,4              | 42,1  | 150,0   | 54,5 | 66,7   | 63,6    | 0,0     | 60,0  |
| 2004 | 83,7              | 91,7  | 70,0    | 11,1 | 50,0   | 200,0   | 100,0   | 50,0  |
| 2005 | 47,4              | 100,0 | 70,0    | 37,5 | 57,1   | 0,0     | 0,0     | 16,7  |
| 2006 | 75,0              | 41,7  | 80,0    | 25,0 | 50,0   | x       | 0,0     | 28,6  |

**Aufklärungsquoten 2006**

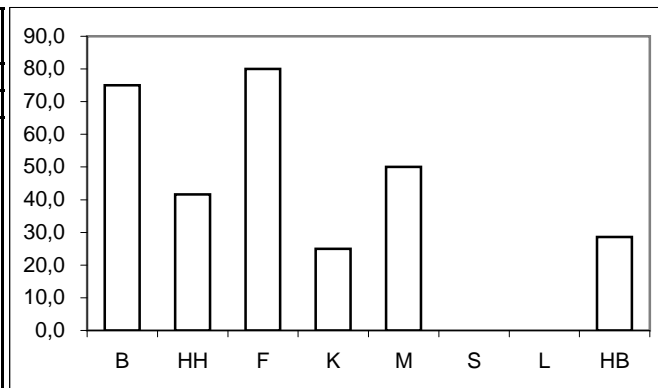

**Tatverdächtigen- und Bevölkerungsanteile Nichtdeutscher an -insgesamt-**

| Anteile der ND TV an TV -insgesamt- |        |       |         |       |        |         |         |       | Anteile der ND Bevölkerung an Bevölkerung -insgesamt- |        |       |         |      |        |         |         |       |
|-------------------------------------|--------|-------|---------|-------|--------|---------|---------|-------|---|--------|-------|---------|------|--------|---------|---------|-------|
| Jahr                                | Berlin | Hamb. | Frankf. | Köln  | Münch. | Stuttg. | Leipzig | Brem. | Jahr  | Berlin | Hamb. | Frankf. | Köln | Münch. | Stuttg. | Leipzig | Brem. |
|                                     | %      | %     | %       | %     | %      | %       | %       | %     |   | %      | %     | %       | %    | %      | %       | %       | %     |
|                                     | 1      | 2     | 3       | 4     | 5      | 6       | 7       | 8     |   | 1      | 2     | 3       | 4    | 5      | 6       | 7       | 8     |
| 1997                                | 19,2   | 10,0  | 64,7    | 33,3  | 25,0   | 0,0     | *       | 20,0  | 1997  | 12,5   | 14,7  | 24,9    | 18,9 | 23,5   | 24,2    | *       | 12,0  |
| 1998                                | 15,6   | 15,8  | 55,6    | 35,7  | 6,7    | 0,0     | *       | 25,0  | 1998  | 12,5   | 14,8  | 24,3    | 18,9 | 23,1   | 24,2    | *       | 12,2  |
| 1999                                | 26,7   | 0,0   | 64,0    | 12,5  | 50,0   | 33,3    | *       | 16,7  | 1999  | 12,6   | 14,7  | 23,9    | 19,0 | 22,1   | 23,9    | *       | 11,8  |
| 2000                                | 40,9   | 50,0  | 69,6    | 50,0  | 33,3   | 40,0    | *       | 33,3  | 2000  | 12,7   | 14,9  | 23,5    | 19,0 | 21,8   | 24,0    | *       | 11,7  |
| 2001                                | 15,0   | 50,0  | 75,0    | 85,0  | 70,0   | 58,3    | *       | 0,0   | 2001  | 12,9   | 15,0  | 23,5    | 18,7 | 23,0   | 24,1    | *       | 11,9  |
| 2002                                | 20,0   | 69,2  | 75,0    | 38,5  | 62,5   | 50,0    | *       | 85,7  | 2002  | 13,1   | 14,8  | 22,3    | 18,6 | 24,7   | 24,3    | *       | 12,2  |
| 2003                                | 14,3   | 37,5  | 73,3    | 66,7  | 80,0   | 66,7    | 0,0     | 75,0  | 2003  | 13,3   | 14,7  | 22,2    | 18,2 | 24,2   | 24,3    | 6,3     | 12,6  |
| 2004                                | 41,2   | 63,6  | 40,0    | 100,0 | 66,7   | 88,9    | 0,0     | 0,0   | 2004  | 13,5   | 14,6  | 22,0    | 17,8 | 24,7   | 24,2    | 6,5     | 12,9  |
| 2005                                | 21,4   | 26,3  | 66,7    | 80,0  | 16,7   | 0,0     | 0,0     | 0,0   | 2005  | 13,9   | 14,2  | 21,6    | 17,5 | 24,8   | 24,0    | 6,3     | 12,9  |
| 2006                                | 33,3   | 42,9  | 71,4    | 25,0  | 100,0  | 100,0   | 0,0     | 0,0   | 2006  | 14,3   | 15,4  | 22,6    | 17,2 | 25,0   | 24,1    | 6,4     | 13,1  |

**Anteile der nichtdeutschen Tatverdächtigen an Tatverdächtigen -insgesamt- 2006**

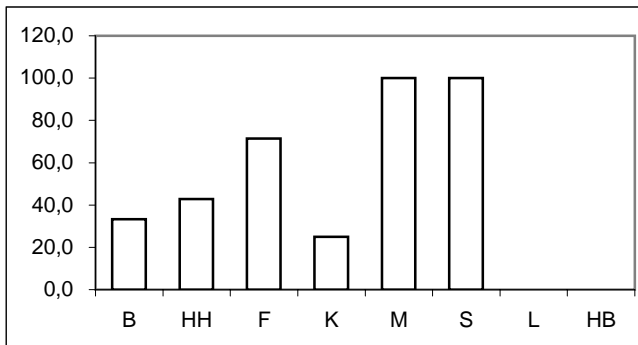

**Anteile der nichtdeutschen Bevölkerung an Bevölkerung -insgesamt- 2006**

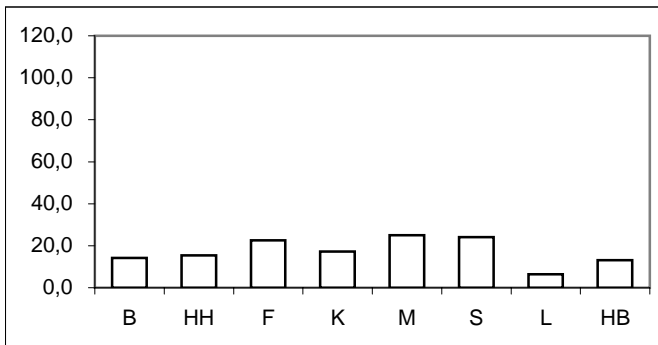

\* = Leipzig ab 2003 in den Städtevergleich aufgenommen.

x = Aussage nicht sinnvoll, da bei null Fällen ein Fall nachträglich aufgeklärt wurde

## Städtevergleich 1997 bis 2006

**Delikt:** "2110 Raub, räuber. Erpressung auf Geldinstitute u. Poststellen"

**Tatverdächtigenbelastungszahlen (TVBZ) von Tatverdächtigen -insgesamt-**

| Jahr | Insgesamt (TVBZ) |       |         |      |        |         |         |       |
|------|------------------|-------|---------|------|--------|---------|---------|-------|
|      | Berlin           | Hamb. | Frankf. | Köln | Münch. | Stuttg. | Leipzig | Brem. |
|      | n                | n     | n       | n    | n      | n       | n       | n     |
|      | 1                | 2     | 3       | 4    | 5      | 6       | 7       | 8     |
| 1997 | 1                | 1     | 3       | 1    | 1      | 1       |         | 1     |
| 1998 | 1                | 1     | 2       | 2    | 1      | 0       |         | 2     |
| 1999 | 1                | 1     | 4       | 1    | 0      | 1       |         | 1     |
| 2000 | 1                | 1     | 4       | 1    | 0      | 1       |         | 1     |
| 2001 | 1                | 0     | 2       | 2    | 1      | 2       |         | 0     |
| 2002 | 1                | 1     | 1       | 1    | 1      | 1       |         | 1     |
| 2003 | 1                | 0     | 5       | 1    | 0      | 2       | 0       | 1     |
| 2004 | 1                | 1     | 2       | 0    | 1      | 2       | 0       | 0     |
| 2005 | 0                | 1     | 3       | 1    | 1      | 0       | 0       | 0     |
| 2006 | 0                | 0     | 1       | 0    | 0      | 1       | 0       | 0     |

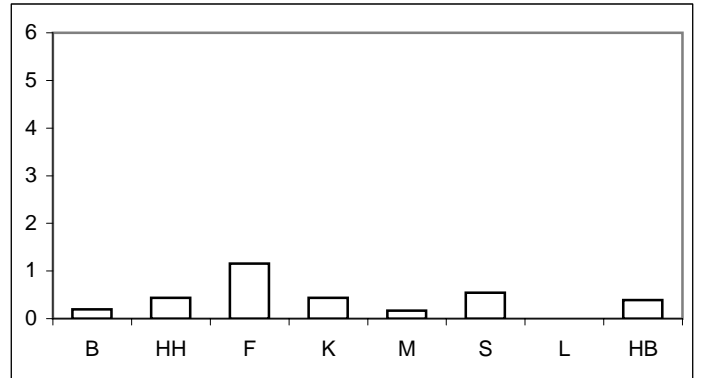

**Tatverdächtigenbelastungszahlen deutscher und nichtdeutscher Tatverdächtiger (TVBZ)**

| Jahr | Deutsche (TVBZ) |       |         |      |        |         |         |       | Jahr | Nichtdeutsche (TVBZ) |       |         |      |        |         |         |       |
|------|-----------------|-------|---------|------|--------|---------|---------|-------|------|----------------------|-------|---------|------|--------|---------|---------|-------|
|      | Berlin          | Hamb. | Frankf. | Köln | Münch. | Stuttg. | Leipzig | Brem. |      | Berlin               | Hamb. | Frankf. | Köln | Münch. | Stuttg. | Leipzig | Brem. |
|      | n               | n     | n       | n    | n      | n       | n       | n     |      | n                    | n     | n       | n    | n      | n       | n       | n     |
|      | 1               | 2     | 3       | 4    | 5      | 6       | 7       | 8     |      | 1                    | 2     | 3       | 4    | 5      | 6       | 7       | 8     |
| 1997 | 1               | 1     | 1       | 1    | 1      | 1       |         | 1     | 1997 | 1                    | 0     | 7       | 2    | 1      | 0       |         | 2     |
| 1998 | 1               | 1     | 1       | 1    | 2      | 0       |         | 1     | 1998 | 1                    | 1     | 3       | 3    | 0      | 0       |         | 3     |
| 1999 | 1               | 1     | 2       | 1    | 0      | 0       |         | 1     | 1999 | 3                    | 0     | 11      | 1    | 1      | 1       | *       | 2     |
| 2000 | 0               | 0     | 2       | 1    | 0      | 1       |         | 0     | 2000 | 2                    | 2     | 11      | 3    | 0      | 2       | *       | 2     |
| 2001 | 1               | 0     | 1       | 0    | 0      | 1       |         | 0     | 2001 | 1                    | 0     | 6       | 10   | 3      | 5       | *       | 0     |
| 2002 | 1               | 0     | 0       | 1    | 1      | 0       |         | 0     | 2002 | 1                    | 4     | 5       | 3    | 4      | 2       | *       | 10    |
| 2003 | 1               | 0     | 2       | 0    | 0      | 1       | 0       | 0     | 2003 | 1                    | 1     | 17      | 2    | 1      | 5       | 0       | 5     |
| 2004 | 1               | 0     | 1       | 0    | 0      | 0       | 0       | 0     | 2004 | 3                    | 3     | 3       | 1    | 1      | 6       | 0       | 0     |
| 2005 | 0               | 1     | 1       | 0    | 1      | 0       | 0       | 0     | 2005 | 1                    | 2     | 8       | 3    | 0      | 0       | 0       | 0     |
| 2006 | 0               | 0     | 0       | 0    | 0      | 0       | 0       | 0     | 2006 | 0                    | 1     | 4       | 1    | 1      | 2       | 0       | 0     |

**Deutsche (TVBZ) 2006**

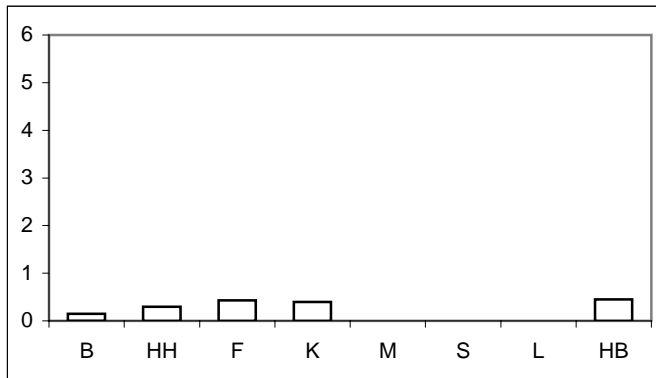

**Nichtdeutsche (TVBZ) 2006**

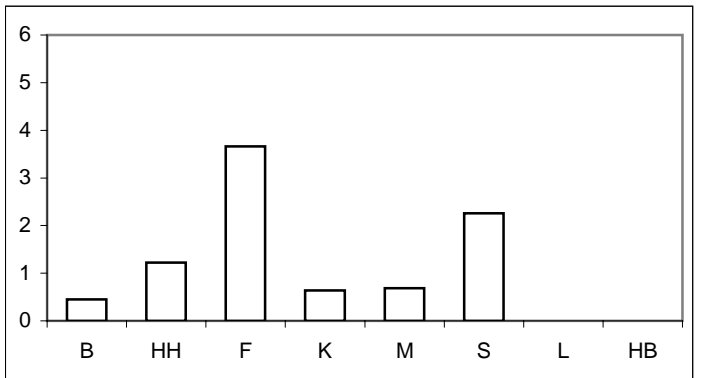

\* = Leipzig ab 2003 in den Städtevergleich aufgenommen.

**Städtevergleich 1997 bis 2006**

**Delikt:** "2110 Raub, räuber. Erpressung auf Geldinstitute u. Poststellen"

Tatverdächtigenbelastungszahlen deutscher und nichtdeutscher Tatverdächtiger (TVBZ), hier: Kinder  
nach Altersgruppen 2002 bis 2006  
(Nichtdeutsche Tatverdächtige ohne Illegale, Touristen und Durchreisende)

| Jahr | Berlin |              | Hamburg |              | Frankfurt/M. |              | Köln |              | München |              | Stuttgart |              | Leipzig |              | Bremen |              | Kinder |
|------|--------|--------------|---------|--------------|--------------|--------------|------|--------------|---------|--------------|-----------|--------------|---------|--------------|--------|--------------|--------|
|      | D      | ND o. Illeg. | D       | ND o. Illeg. | D            | ND o. Illeg. | D    | ND o. Illeg. | D       | ND o. Illeg. | D         | ND o. Illeg. | D       | ND o. Illeg. | D      | ND o. Illeg. |        |
|      | n      | n            | n       | n            | n            | n            | n    | n            | n       | n            | n         | n            | n       | n            | n      | n            |        |
|      | 1      | 2            | 3       | 4            | 5            | 6            | 7    | 8            | 9       | 10           | 11        | 12           | 13      | 14           | 15     | 16           |        |
| 2002 | 0      | 0            | 0       | 0            | 0            | 0            | 0    | 0            | 0       | 0            | 0         | 0            | 0       | 0            | 0      | 0            | 0      |
| 2003 | 0      | 0            | 0       | 0            | 0            | 0            | 0    | 0            | 0       | 0            | 0         | 0            | 0       | 0            | 0      | 0            | 0      |
| 2004 | 0      | 0            | 0       | 0            | 0            | 0            | 0    | 0            | 0       | 0            | 0         | 0            | 0       | 0            | 0      | 0            | 0      |
| 2005 | 0      | 0            | 0       | 0            | 0            | 0            | 0    | 0            | 0       | 0            | 0         | 0            | 0       | 0            | 0      | 0            | 0      |
| 2006 | 0      | 0            | 0       | 0            | 0            | 0            | 0    | 0            | 0       | 0            | 0         | 0            | 0       | 0            | 0      | 0            | 0      |

Deutsche Kinder (TVBZ)

2006

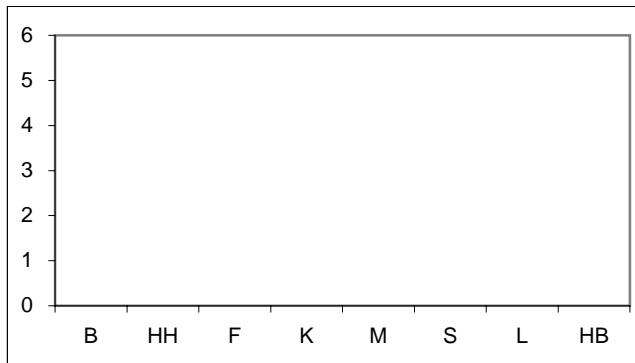

Nichtdeutsche Kinder (TVBZ)

2006

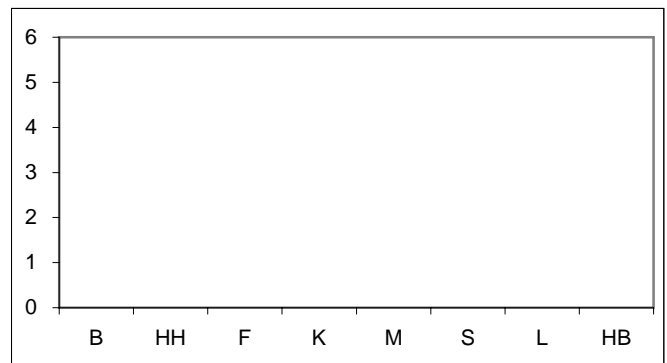

Tatverdächtigenbelastungszahlen deutscher und nichtdeutscher Tatverdächtiger (TVBZ), hier: Jugendliche  
nach Altersgruppen 2002 bis 2006  
(Nichtdeutsche Tatverdächtige ohne Illegale, Touristen und Durchreisende)

| Jahr | Berlin |              | Hamburg |              | Frankfurt/M. |              | Köln |              | München |              | Stuttgart |              | Leipzig |              | Bremen |              | Jugendliche |
|------|--------|--------------|---------|--------------|--------------|--------------|------|--------------|---------|--------------|-----------|--------------|---------|--------------|--------|--------------|-------------|
|      | D      | ND o. Illeg. | D       | ND o. Illeg. | D            | ND o. Illeg. | D    | ND o. Illeg. | D       | ND o. Illeg. | D         | ND o. Illeg. | D       | ND o. Illeg. | D      | ND o. Illeg. |             |
|      | n      | n            | n       | n            | n            | n            | n    | n            | n       | n            | n         | n            | n       | n            | n      | n            |             |
|      | 1      | 2            | 3       | 4            | 5            | 6            | 7    | 8            | 9       | 10           | 11        | 12           | 13      | 14           | 15     | 16           |             |
| 2002 | 0      | 5            | 0       | 0            | 0            | 0            | 0    | 0            | 3       | 0            | 0         | 0            | 0       | 0            | 0      | 28           | 0           |
| 2003 | 1      | 0            | 0       | 17           | 13           | 18           | 0    | 0            | 0       | 0            | 0         | 0            | 0       | 0            | 0      | 0            | 0           |
| 2004 | 1      | 10           | 0       | 0            | 0            | 0            | 0    | 0            | 0       | 0            | 0         | 0            | 0       | 0            | 0      | 0            | 0           |
| 2005 | 0      | 0            | 0       | 0            | 0            | 0            | 0    | 0            | 0       | 0            | 0         | 0            | 0       | 0            | 0      | 0            | 0           |
| 2006 | 1      | 0            | 0       | 0            | 0            | 0            | 0    | 0            | 0       | 0            | 0         | 0            | 0       | 0            | 0      | 0            | 0           |

Deutsche Jugendliche (TVBZ)

2006

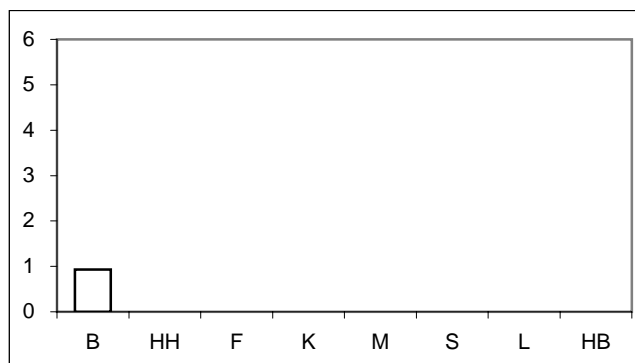

Nichtdeutsche Jugendliche (TVBZ)

2006

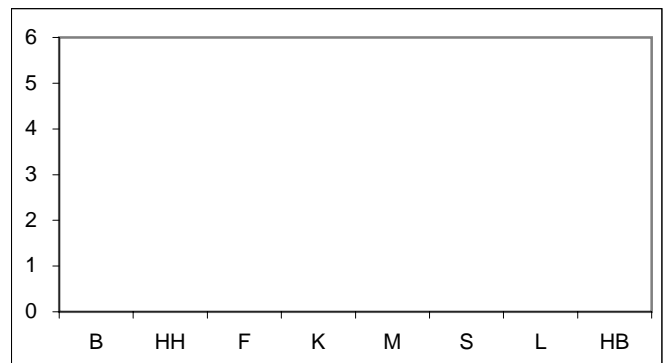

\* = Leipzig ab 2003 in den Städtevergleich aufgenommen.

## Städtevergleich 1997 bis 2006

**Delikt:** "2110 Raub, räuber. Erpressung auf Geldinstitute u. Poststellen"

Tatverdächtigenbelastungszahlen deutscher und nichtdeutscher Tatverdächtiger (TVBZ), hier: Heranwachsende  
nach Altersgruppen 2002 bis 2006  
(Nichtdeutsche Tatverdächtige ohne Illegale, Touristen und Durchreisende)

| Jahr | Berlin |              | Hamburg |              | Frankfurt/M. |              | Köln |              | München |              | Stuttgart |              | Leipzig |              | Bremen |              | Heranwachsende |
|------|--------|--------------|---------|--------------|--------------|--------------|------|--------------|---------|--------------|-----------|--------------|---------|--------------|--------|--------------|----------------|
|      | D      | ND o. Illeg. | D       | ND o. Illeg. | D            | ND o. Illeg. | D    | ND o. Illeg. | D       | ND o. Illeg. | D         | ND o. Illeg. | D       | ND o. Illeg. | D      | ND o. Illeg. |                |
|      | n      | n            | n       | n            | n            | n            | n    | n            | n       | n            | n         | n            | n       | n            | n      | n            |                |
|      | 1      | 2            | 3       | 4            | 5            | 6            | 7    | 8            | 9       | 10           | 11        | 12           | 13      | 14           | 13     | 14           |                |
| 2002 | 1      | 6            | 0       | 0            | 0            | 18           | 0    | 13           | 0       | 17           | 0         | 0            | 0       | 0            | 0      | 0            | 33             |
| 2003 | 4      | 0            | 0       | 0            | 8            | 0            | 0    | 14           | 0       | 0            | 0         | 0            | 0       | 0            | 0      | 0            | 31             |
| 2004 | 0      | 14           | 2       | 30           | 0            | 0            | 0    | 0            | 0       | 0            | 0         | 40           | 0       | 0            | 0      | 0            | 0              |
| 2005 | 1      | 20           | 0       | 11           | 8            | 21           | 5    | 0            | 0       | 0            | 0         | 0            | 0       | 0            | 0      | 0            | 0              |
| 2006 | 0      | 0            | 2       | 0            | 8            | 42           | 0    | 0            | 0       | 0            | 0         | 0            | 0       | 0            | 0      | 0            | 0              |

Deutsche Heranwachsende (TVBZ)

2006

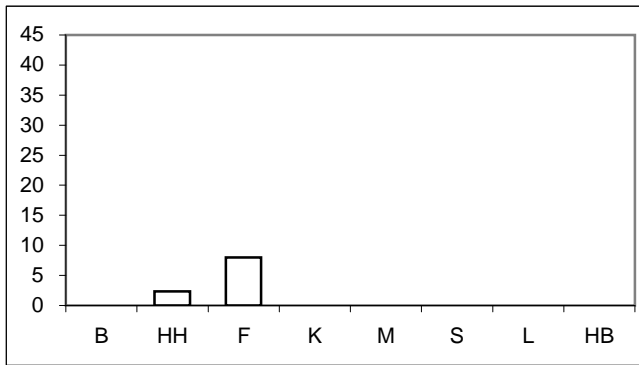

Nichtdeutsche Heranwachsende (TVBZ)

2006

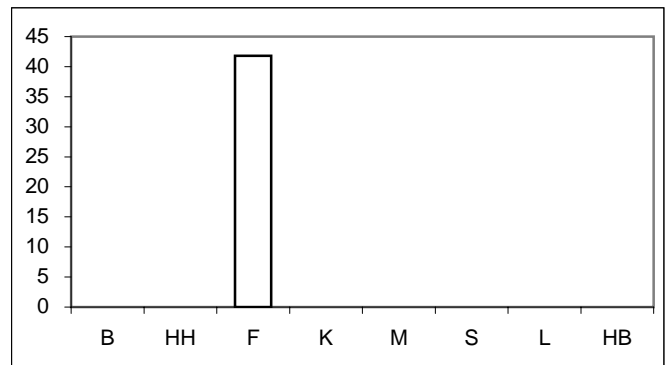

Tatverdächtigenbelastungszahlen deutscher und nichtdeutscher Tatverdächtiger (TVBZ), hier: Erwachsene  
nach Altersgruppen 2002 bis 2006  
(Nichtdeutsche Tatverdächtige ohne Illegale, Touristen und Durchreisende)

| Jahr | Berlin |              | Hamburg |              | Frankfurt/M. |              | Köln |              | München |              | Stuttgart |              | Leipzig |              | Bremen |              | Erwachsene |
|------|--------|--------------|---------|--------------|--------------|--------------|------|--------------|---------|--------------|-----------|--------------|---------|--------------|--------|--------------|------------|
|      | D      | ND o. Illeg. | D       | ND o. Illeg. | D            | ND o. Illeg. | D    | ND o. Illeg. | D       | ND o. Illeg. | D         | ND o. Illeg. | D       | ND o. Illeg. | D      | ND o. Illeg. |            |
|      | n      | n            | n       | n            | n            | n            | n    | n            | n       | n            | n         | n            | n       | n            | n      | n            |            |
|      | 1      | 2            | 3       | 4            | 5            | 6            | 7    | 8            | 9       | 10           | 11        | 12           | 13      | 14           | 13     | 14           |            |
| 2002 | 1      | 1            | 0       | 1            | 0            | 4            | 1    | 2            | 1       | 3            | 1         | 1            | 0       | 0            | 0      | 0            | 6          |
| 2003 | 1      | 1            | 0       | 0            | 1            | 7            | 0    | 0            | 0       | 0            | 0         | 3            | 0       | 0            | 0      | 0            | 4          |
| 2004 | 1      | 2            | 0       | 2            | 1            | 4            | 0    | 1            | 0       | 2            | 0         | 2            | 0       | 0            | 1      | 0            | 0          |
| 2005 | 0      | 0            | 1       | 1            | 1            | 8            | 0    | 1            | 1       | 0            | 0         | 0            | 0       | 0            | 0      | 0            | 0          |
| 2006 | 0      | 1            | 0       | 1            | 0            | 2            | 0    | 1            | 0       | 0            | 0         | 1            | 0       | 0            | 1      | 0            | 0          |

Deutsche Erwachsene (TVBZ)

2006

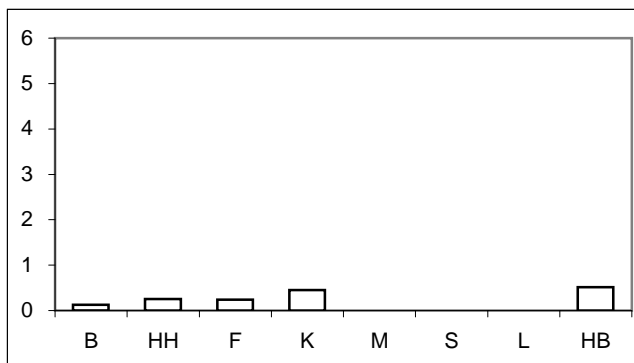

Nichtdeutsche Erwachsene (TVBZ)

2006

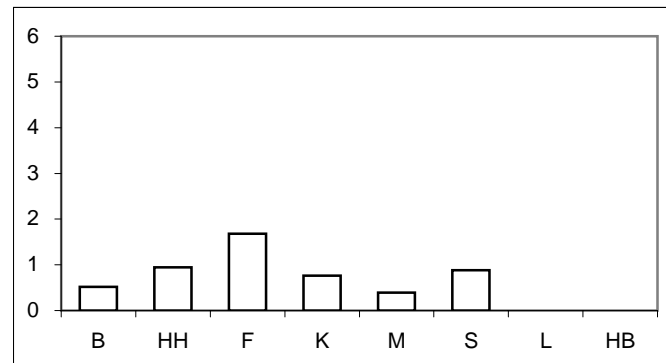

\* = Leipzig ab 2003 in den Städtevergleich aufgenommen.

**Städtevergleich 1997 bis 2006**

**Stadt:** Hamburg

**Delikt:** "2110 Raub, räuber. Erpressung auf Geldinstitute u. Poststellen"

**Straftaten**

| Jahr | erfasste Fälle |     | Veränderung zum Vorjahr |    | Versuche (von Spalte 1) |    | aufgeklärte Fälle |           | Einwohner | Häufigkeitszahl |
|------|----------------|-----|-------------------------|----|-------------------------|----|-------------------|-----------|-----------|-----------------|
|      | n              | n   | %                       | n  | %                       | n  | %                 |           |           |                 |
|      | 1              | 2   | 3                       | 4  | 5                       | 6  | 7                 |           |           |                 |
| 1997 | 31             | 1   | 3,3                     | 5  | 16,1                    | 10 | 32,3              | 1.707.986 | 2         |                 |
| 1998 | 38             | 7   | 22,6                    | 5  | 13,2                    | 24 | 63,2              | 1.704.731 | 2         |                 |
| 1999 | 35             | -3  | -7,9                    | 7  | 20,0                    | 17 | 48,6              | 1.700.089 | 2         |                 |
| 2000 | 27             | -8  | -22,9                   | 2  | 7,4                     | 22 | 81,5              | 1.704.735 | 2         |                 |
| 2001 | 38             | 11  | 40,7                    | 11 | 28,9                    | 2  | 5,3               | 1.715.392 | 2         |                 |
| 2002 | 43             | 5   | 13,2                    | 4  | 9,3                     | 26 | 60,5              | 1.726.363 | 2         |                 |
| 2003 | 19             | -24 | -55,8                   | 2  | 10,5                    | 8  | 42,1              | 1.728.806 | 1         |                 |
| 2004 | 12             | -7  | -36,8                   | 2  | 16,7                    | 11 | 91,7              | 1.734.083 | 1         |                 |
| 2005 | 19             | 7   | 58,3                    | 3  | 15,8                    | 19 | 100,0             | 1.734.830 | 1         |                 |
| 2006 | 12             | -7  | -36,8                   | 1  | 8,3                     | 5  | 41,7              | 1.743.627 | 1         |                 |

**Tatverdächtige/Bevölkerung/Tatverdächtigenbelastungszahl 2002 bis 2006**

| Jahr | Tatverdächtige ** |        |    |                 | Bevölkerung ** |           |         | Tatverdächtigenbelastungszahl ** |        |    |                 | Anteil Sp. 3 an Sp. 1 |
|------|-------------------|--------|----|-----------------|----------------|-----------|---------|----------------------------------|--------|----|-----------------|-----------------------|
|      | insgesamt         | davon: |    |                 | insgesamt      | davon:    |         | insgesamt                        | davon: |    |                 |                       |
|      |                   | D      | ND | ND o. Illeg ... |                | D         | ND      |                                  | D      | ND | ND o. Illeg ... |                       |
|      | n                 | n      | n  | n               | n              | n         | n       | n                                | n      | n  | n               |                       |
| 1    | 2                 | 3      | 4  | 5               | 6              | 7         | 8       | 9                                | 10     | 11 | 12              |                       |
| 2002 | 13                | 4      | 9  | 1               | 1.603.354      | 1.366.666 | 236.688 | 1                                | 0      | 4  | 0               | 69,2                  |
| 2003 | 8                 | 5      | 3  | 2               | 1.606.314      | 1.369.933 | 236.381 | 0                                | 0      | 1  | 1               | 37,5                  |
| 2004 | 11                | 4      | 7  | 7               | 1.611.624      | 1.375.920 | 235.704 | 1                                | 0      | 3  | 3               | 63,6                  |
| 2005 | 19                | 14     | 5  | 2               | 1.613.453      | 1.383.834 | 229.619 | 1                                | 1      | 2  | 1               | 26,3                  |
| 2006 | 7                 | 4      | 3  | 2               | 1.600.137      | 1.354.441 | 245.696 | 0                                | 0      | 1  | 1               | 42,9                  |

**Tatverdächtige (TV) und Tatverdächtigenbelastungszahlen (TVBZ) bei verschied. Altersgruppen 2002 bis 2006**

| Jahr | Kinder ***   |           |   |    |                 | Jugendliche  |           |   |    |                 |
|------|--------------|-----------|---|----|-----------------|--------------|-----------|---|----|-----------------|
|      | TV insgesamt | TVBZ      |   |    |                 | TV insgesamt | TVBZ      |   |    |                 |
|      |              | insgesamt | D | ND | ND o. Illeg ... |              | insgesamt | D | ND | ND o. Illeg ... |
|      | n            | n         | n | n  | n               | n            | n         | n | n  | n               |
| 1    | 2            | 3         | 4 | 5  | 6               | 7            | 8         | 9 | 10 |                 |
| 2002 | 0            | 0         | 0 | 0  | 0               | 0            | 0         | 0 | 0  | 0               |
| 2003 | 0            | 0         | 0 | 0  | 0               | 2            | 3         | 0 | 17 | 17              |
| 2004 | 0            | 0         | 0 | 0  | 0               | 0            | 0         | 0 | 0  | 0               |
| 2005 | 0            | 0         | 0 | 0  | 0               | 0            | 0         | 0 | 0  | 0               |
| 2006 | 0            | 0         | 0 | 0  | 0               | 0            | 0         | 0 | 0  | 0               |

**Tatverdächtige (TV) und Tatverdächtigenbelastungszahlen (TVBZ) bei verschied. Altersgruppen 2002 bis 2006**

| Jahr | Heranwachsende |           |   |    |                 | Erwachsene   |           |   |    |                 |
|------|----------------|-----------|---|----|-----------------|--------------|-----------|---|----|-----------------|
|      | TV insgesamt   | TVBZ      |   |    |                 | TV insgesamt | TVBZ      |   |    |                 |
|      |                | insgesamt | D | ND | ND o. Illeg ... |              | insgesamt | D | ND | ND o. Illeg ... |
|      | n              | n         | n | n  | n               | n            | n         | n | n  | n               |
| 1    | 2              | 3         | 4 | 5  | 6               | 7            | 8         | 9 | 10 |                 |
| 2002 | 0              | 0         | 0 | 0  | 0               | 13           | 1         | 0 | 5  | 1               |
| 2003 | 0              | 0         | 0 | 0  | 0               | 6            | 0         | 0 | 1  | 0               |
| 2004 | 4              | 8         | 2 | 30 | 30              | 7            | 0         | 0 | 2  | 2               |
| 2005 | 2              | 4         | 0 | 21 | 11              | 17           | 1         | 1 | 2  | 1               |
| 2006 | 1              | 2         | 2 | 0  | 0               | 6            | 0         | 0 | 1  | 1               |

**Hinweis:** \*\* = Tatverdächtige und Bevölkerung 8 Jahre und älter  
\*\*\* = Kinder, 8 bis unter 14 Jahre

## Städtevergleich 1997 bis 2006

**Stadt:** Frankfurt/M.

**Delikt:** "2110 Raub, räuber. Erpressung auf Geldinstitute u. Poststellen"

### Straftaten

| Jahr | erfasste Fälle |     | Veränderung zum Vorjahr |   | Versuche (von Spalte 1) |    | aufgeklärte Fälle |         | Einwohner | Häufigkeitszahl |
|------|----------------|-----|-------------------------|---|-------------------------|----|-------------------|---------|-----------|-----------------|
|      | n              |     | n                       | % | n                       | %  | n                 | %       |           |                 |
|      | 1              | 2   | 3                       | 4 | 5                       | 6  | 7                 | 8       |           |                 |
| 1997 | 28             | 0   | 0,0                     | 8 | 28,6                    | 14 | 50,0              | 647.304 | 4         |                 |
| 1998 | 13             | -15 | -53,6                   | 3 | 23,1                    | 5  | 38,5              | 643.469 | 2         |                 |
| 1999 | 32             | 19  | 146,2                   | 5 | 15,6                    | 19 | 59,4              | 643.857 | 5         |                 |
| 2000 | 31             | -1  | -3,1                    | 8 | 25,8                    | 26 | 83,9              | 643.821 | 5         |                 |
| 2001 | 26             | -5  | -16,1                   | 9 | 34,6                    | 18 | 69,2              | 646.550 | 4         |                 |
| 2002 | 22             | -4  | -15,4                   | 4 | 18,2                    | 8  | 36,4              | 641.076 | 3         |                 |
| 2003 | 18             | -4  | -18,2                   | 4 | 22,2                    | 27 | 150,0             | 643.726 | 3         |                 |
| 2004 | 20             | 2   | 11,1                    | 4 | 20,0                    | 14 | 70,0              | 643.432 | 3         |                 |
| 2005 | 10             | -10 | -50,0                   | 2 | 20,0                    | 7  | 70,0              | 646.889 | 2         |                 |
| 2006 | 5              | -5  | -50,0                   | 2 | 40,0                    | 4  | 80,0              | 651.899 | 1         |                 |

### Tatverdächtige/Bevölkerung/Tatverdächtigenbelastungszahl 2002 bis 2006

| Jahr | Tatverdächtige ** |        |    |                 | Bevölkerung ** |         |         | Tatverdächtigenbelastungszahl ** |        |    |                 | Anteil Sp. 3 an Sp. 1 |
|------|-------------------|--------|----|-----------------|----------------|---------|---------|----------------------------------|--------|----|-----------------|-----------------------|
|      | insgesamt         | davon: |    |                 | insgesamt      | davon:  |         | insgesamt                        | davon: |    |                 |                       |
|      |                   | D      | ND | ND o. Illeg ... |                | D       | ND      |                                  | D      | ND | ND o. Illeg ... |                       |
|      | n                 | n      | n  | n               | n              | n       | n       | n                                | n      | n  | n               |                       |
| 1    | 2                 | 3      | 4  | 5               | 6              | 7       | 8       | 9                                | 10     | 11 | 12              |                       |
| 2002 | 8                 | 2      | 6  | 6               | 596.146        | 463.303 | 132.843 | 1                                | 0      | 5  | 5               | 75,0                  |
| 2003 | 30                | 8      | 22 | 9               | 598.334        | 465.654 | 132.680 | 5                                | 2      | 17 | 7               | 73,3                  |
| 2004 | 10                | 6      | 4  | 4               | 597.295        | 466.115 | 131.180 | 2                                | 1      | 3  | 3               | 40,0                  |
| 2005 | 15                | 5      | 10 | 10              | 599.931        | 470.293 | 129.638 | 3                                | 1      | 8  | 8               | 66,7                  |
| 2006 | 7                 | 2      | 5  | 4               | 604.294        | 467.758 | 136.536 | 1                                | 0      | 4  | 3               | 71,4                  |

### Tatverdächtige (TV) und Tatverdächtigenbelastungszahlen (TVBZ) bei verschied. Altersgruppen 2002 bis 2006

| Jahr | Kinder ***   |           |   |    |                 | Jugendliche  |           |    |    |                 |
|------|--------------|-----------|---|----|-----------------|--------------|-----------|----|----|-----------------|
|      | TV insgesamt | TVBZ      |   |    |                 | TV insgesamt | TVBZ      |    |    |                 |
|      |              | insgesamt | D | ND | ND o. Illeg ... |              | insgesamt | D  | ND | ND o. Illeg ... |
|      | n            | n         | n | n  | n               | n            | n         | n  | n  | n               |
| 1    | 2            | 3         | 4 | 5  | 6               | 7            | 8         | 9  | 10 |                 |
| 2002 | 0            | 0         | 0 | 0  | 0               | 0            | 0         | 0  | 0  | 0               |
| 2003 | 0            | 0         | 0 | 0  | 0               | 3            | 15        | 13 | 18 | 18              |
| 2004 | 0            | 0         | 0 | 0  | 0               | 0            | 0         | 0  | 0  | 0               |
| 2005 | 0            | 0         | 0 | 0  | 0               | 0            | 0         | 0  | 0  | 0               |
| 2006 | 0            | 0         | 0 | 0  | 0               | 0            | 0         | 0  | 0  | 0               |

### Tatverdächtige (TV) und Tatverdächtigenbelastungszahlen (TVBZ) bei verschied. Altersgruppen 2002 bis 2006

| Jahr | Heranwachsende |           |   |    |                 | Erwachsene   |           |   |    |                 |
|------|----------------|-----------|---|----|-----------------|--------------|-----------|---|----|-----------------|
|      | TV insgesamt   | TVBZ      |   |    |                 | TV insgesamt | TVBZ      |   |    |                 |
|      |                | insgesamt | D | ND | ND o. Illeg ... |              | insgesamt | D | ND | ND o. Illeg ... |
|      | n              | n         | n | n  | n               | n            | n         | n | n  | n               |
| 1    | 2              | 3         | 4 | 5  | 6               | 7            | 8         | 9 | 10 |                 |
| 2002 | 1              | 6         | 0 | 18 | 18              | 7            | 1         | 0 | 4  | 4               |
| 2003 | 4              | 23        | 8 | 57 | 0               | 23           | 4         | 1 | 16 | 7               |
| 2004 | 0              | 0         | 0 | 0  | 0               | 10           | 2         | 1 | 4  | 4               |
| 2005 | 2              | 12        | 8 | 21 | 21              | 13           | 2         | 1 | 8  | 8               |
| 2006 | 3              | 17        | 8 | 42 | 42              | 4            | 1         | 0 | 3  | 2               |

**Hinweis:** \*\* = Tatverdächtige und Bevölkerung 8 Jahre und älter  
\*\*\* = Kinder, 8 bis unter 14 Jahre

## Städtevergleich 1997 bis 2006

**Stadt:** Frankfurt/M.

**Delikt:** "2110 Raub, räuber. Erpressung auf Geldinstitute u. Poststellen"

### Straftaten

| Jahr | erfasste Fälle |     | Veränderung zum Vorjahr |   | Versuche (von Spalte 1) |    | aufgeklärte Fälle |         | Einwohner | Häufigkeitszahl |
|------|----------------|-----|-------------------------|---|-------------------------|----|-------------------|---------|-----------|-----------------|
|      | n              |     | n                       | % | n                       | %  | n                 | %       |           |                 |
|      | 1              | 2   | 3                       | 4 | 5                       | 6  | 7                 | 8       |           |                 |
| 1997 | 28             | 0   | 0,0                     | 8 | 28,6                    | 14 | 50,0              | 647.304 | 4         |                 |
| 1998 | 13             | -15 | -53,6                   | 3 | 23,1                    | 5  | 38,5              | 643.469 | 2         |                 |
| 1999 | 32             | 19  | 146,2                   | 5 | 15,6                    | 19 | 59,4              | 643.857 | 5         |                 |
| 2000 | 31             | -1  | -3,1                    | 8 | 25,8                    | 26 | 83,9              | 643.821 | 5         |                 |
| 2001 | 26             | -5  | -16,1                   | 9 | 34,6                    | 18 | 69,2              | 646.550 | 4         |                 |
| 2002 | 22             | -4  | -15,4                   | 4 | 18,2                    | 8  | 36,4              | 641.076 | 3         |                 |
| 2003 | 18             | -4  | -18,2                   | 4 | 22,2                    | 27 | 150,0             | 643.726 | 3         |                 |
| 2004 | 20             | 2   | 11,1                    | 4 | 20,0                    | 14 | 70,0              | 643.432 | 3         |                 |
| 2005 | 10             | -10 | -50,0                   | 2 | 20,0                    | 7  | 70,0              | 646.889 | 2         |                 |
| 2006 | 5              | -5  | -50,0                   | 2 | 40,0                    | 4  | 80,0              | 651.899 | 1         |                 |

### Tatverdächtige/Bevölkerung/Tatverdächtigenbelastungszahl 2002 bis 2006

| Jahr | Tatverdächtige ** |        |    |                 | Bevölkerung ** |         |         | Tatverdächtigenbelastungszahl ** |        |    |                 | Anteil Sp. 3 an Sp. 1 |
|------|-------------------|--------|----|-----------------|----------------|---------|---------|----------------------------------|--------|----|-----------------|-----------------------|
|      | insgesamt         | davon: |    |                 | insgesamt      | davon:  |         | insgesamt                        | davon: |    |                 |                       |
|      |                   | D      | ND | ND o. Illeg ... |                | D       | ND      |                                  | D      | ND | ND o. Illeg ... |                       |
|      | n                 | n      | n  | n               | n              | n       | n       | n                                | n      | n  | n               |                       |
| 1    | 2                 | 3      | 4  | 5               | 6              | 7       | 8       | 9                                | 10     | 11 | 12              |                       |
| 2002 | 8                 | 2      | 6  | 6               | 596.146        | 463.303 | 132.843 | 1                                | 0      | 5  | 5               | 75,0                  |
| 2003 | 30                | 8      | 22 | 9               | 598.334        | 465.654 | 132.680 | 5                                | 2      | 17 | 7               | 73,3                  |
| 2004 | 10                | 6      | 4  | 4               | 597.295        | 466.115 | 131.180 | 2                                | 1      | 3  | 3               | 40,0                  |
| 2005 | 15                | 5      | 10 | 10              | 599.931        | 470.293 | 129.638 | 3                                | 1      | 8  | 8               | 66,7                  |
| 2006 | 7                 | 2      | 5  | 4               | 604.294        | 467.758 | 136.536 | 1                                | 0      | 4  | 3               | 71,4                  |

### Tatverdächtige (TV) und Tatverdächtigenbelastungszahlen (TVBZ) bei verschied. Altersgruppen 2002 bis 2006

| Jahr | Kinder ***   |           |   |    |                 | Jugendliche  |           |    |    |                 |
|------|--------------|-----------|---|----|-----------------|--------------|-----------|----|----|-----------------|
|      | TV insgesamt | TVBZ      |   |    |                 | TV insgesamt | TVBZ      |    |    |                 |
|      |              | insgesamt | D | ND | ND o. Illeg ... |              | insgesamt | D  | ND | ND o. Illeg ... |
|      | n            | n         | n | n  | n               | n            | n         | n  | n  | n               |
| 1    | 2            | 3         | 4 | 5  | 6               | 7            | 8         | 9  | 10 |                 |
| 2002 | 0            | 0         | 0 | 0  | 0               | 0            | 0         | 0  | 0  | 0               |
| 2003 | 0            | 0         | 0 | 0  | 0               | 3            | 15        | 13 | 18 | 18              |
| 2004 | 0            | 0         | 0 | 0  | 0               | 0            | 0         | 0  | 0  | 0               |
| 2005 | 0            | 0         | 0 | 0  | 0               | 0            | 0         | 0  | 0  | 0               |
| 2006 | 0            | 0         | 0 | 0  | 0               | 0            | 0         | 0  | 0  | 0               |

### Tatverdächtige (TV) und Tatverdächtigenbelastungszahlen (TVBZ) bei verschied. Altersgruppen 2002 bis 2006

| Jahr | Heranwachsende |           |   |    |                 | Erwachsene   |           |   |    |                 |
|------|----------------|-----------|---|----|-----------------|--------------|-----------|---|----|-----------------|
|      | TV insgesamt   | TVBZ      |   |    |                 | TV insgesamt | TVBZ      |   |    |                 |
|      |                | insgesamt | D | ND | ND o. Illeg ... |              | insgesamt | D | ND | ND o. Illeg ... |
|      | n              | n         | n | n  | n               | n            | n         | n | n  | n               |
| 1    | 2              | 3         | 4 | 5  | 6               | 7            | 8         | 9 | 10 |                 |
| 2002 | 1              | 6         | 0 | 18 | 18              | 7            | 1         | 0 | 4  | 4               |
| 2003 | 4              | 23        | 8 | 57 | 0               | 23           | 4         | 1 | 16 | 7               |
| 2004 | 0              | 0         | 0 | 0  | 0               | 10           | 2         | 1 | 4  | 4               |
| 2005 | 2              | 12        | 8 | 21 | 21              | 13           | 2         | 1 | 8  | 8               |
| 2006 | 3              | 17        | 8 | 42 | 42              | 4            | 1         | 0 | 3  | 2               |

**Hinweis:** \*\* = Tatverdächtige und Bevölkerung 8 Jahre und älter  
\*\*\* = Kinder, 8 bis unter 14 Jahre

**Städtevergleich 1997 bis 2006**

**Stadt:** Köln

**Delikt:** "2110 Raub, räuber. Erpressung auf Geldinstitute u. Poststellen"

**Straftaten**

| Jahr | erfasste Fälle |    | Veränderung zum Vorjahr |   | Versuche (von Spalte 1) |    | aufgeklärte Fälle |         | Einwohner | Häufigkeitszahl |
|------|----------------|----|-------------------------|---|-------------------------|----|-------------------|---------|-----------|-----------------|
|      | n              |    | n                       | % | n                       | %  | n                 | %       |           |                 |
|      | 1              | 2  | 3                       | 4 | 5                       | 6  | 7                 | 8       |           |                 |
| 1997 | 14             | 3  | 27,3                    | 4 | 28,6                    | 12 | 85,7              | 964.346 | 1         |                 |
| 1998 | 21             | 7  | 50,0                    | 3 | 14,3                    | 15 | 71,4              | 964.311 | 2         |                 |
| 1999 | 20             | -1 | -4,8                    | 3 | 15,0                    | 9  | 45,0              | 962.580 | 2         |                 |
| 2000 | 11             | -9 | -45,0                   | 5 | 45,5                    | 10 | 90,9              | 962.507 | 1         |                 |
| 2001 | 19             | 8  | 72,7                    | 6 | 31,6                    | 10 | 52,6              | 962.884 | 2         |                 |
| 2002 | 11             | -8 | -42,1                   | 3 | 27,3                    | 6  | 54,5              | 967.940 | 1         |                 |
| 2003 | 11             | 0  | 0,0                     | 2 | 18,2                    | 6  | 54,5              | 968.639 | 1         |                 |
| 2004 | 9              | -2 | -18,2                   | 0 | 0,0                     | 1  | 11,1              | 965.954 | 1         |                 |
| 2005 | 8              | -1 | -11,1                   | 1 | 12,5                    | 3  | 37,5              | 969.709 | 1         |                 |
| 2006 | 8              | 0  | 0,0                     | 1 | 12,5                    | 2  | 25,0              | 983.347 | 1         |                 |

**Tatverdächtige/Bevölkerung/Tatverdächtigenbelastungszahl 2002 bis 2006**

| Jahr | Tatverdächtige ** |        |    |                 | Bevölkerung ** |         |         | Tatverdächtigenbelastungszahl ** |        |    |                 | Anteil Sp. 3 an Sp. 1 |
|------|-------------------|--------|----|-----------------|----------------|---------|---------|----------------------------------|--------|----|-----------------|-----------------------|
|      | insgesamt         | davon: |    |                 | insgesamt      | davon:  |         | insgesamt                        | davon: |    |                 |                       |
|      |                   | D      | ND | ND o. Illeg ... |                | D       | ND      |                                  | D      | ND | ND o. Illeg ... |                       |
|      | n                 | n      | n  | n               | n              | n       | n       | n                                | n      | n  | n               |                       |
| 1    | 2                 | 3      | 4  | 5               | 6              | 7       | 8       | 9                                | 10     | 11 | 12              |                       |
| 2002 | 13                | 8      | 5  | 4               | 894.562        | 728.611 | 165.951 | 1                                | 1      | 3  | 2               | 38,5                  |
| 2003 | 6                 | 2      | 4  | 1               | 895.967        | 732.550 | 163.417 | 1                                | 0      | 2  | 1               | 66,7                  |
| 2004 | 1                 | 0      | 1  | 1               | 893.951        | 735.168 | 158.783 | 0                                | 0      | 1  | 1               | 100,0                 |
| 2005 | 5                 | 1      | 4  | 1               | 898.681        | 741.287 | 157.394 | 1                                | 0      | 3  | 1               | 80,0                  |
| 2006 | 4                 | 3      | 1  | 1               | 913.297        | 755.903 | 157.394 | 0                                | 0      | 1  | 1               | 25,0                  |

**Tatverdächtige (TV) und Tatverdächtigenbelastungszahlen (TVBZ) bei verschied. Altersgruppen 2002 bis 2006**

| Jahr | Kinder ***   |           |   |    |                 | Jugendliche  |           |   |    |                 |
|------|--------------|-----------|---|----|-----------------|--------------|-----------|---|----|-----------------|
|      | TV insgesamt | TVBZ      |   |    |                 | TV insgesamt | TVBZ      |   |    |                 |
|      |              | insgesamt | D | ND | ND o. Illeg ... |              | insgesamt | D | ND | ND o. Illeg ... |
|      | n            | n         | n | n  | n               | n            | n         | n | n  | n               |
| 1    | 2            | 3         | 4 | 5  | 6               | 7            | 8         | 9 | 10 |                 |
| 2002 | 0            | 0         | 0 | 0  | 0               | 0            | 0         | 0 | 0  | 0               |
| 2003 | 0            | 0         | 0 | 0  | 0               | 0            | 0         | 0 | 0  | 0               |
| 2004 | 0            | 0         | 0 | 0  | 0               | 0            | 0         | 0 | 0  | 0               |
| 2005 | 0            | 0         | 0 | 0  | 0               | 0            | 0         | 0 | 0  | 0               |
| 2006 | 0            | 0         | 0 | 0  | 0               | 0            | 0         | 0 | 0  | 0               |

**Tatverdächtige (TV) und Tatverdächtigenbelastungszahlen (TVBZ) bei verschied. Altersgruppen 2002 bis 2006**

| Jahr | Heranwachsende |           |   |    |                 | Erwachsene   |           |   |    |                 |
|------|----------------|-----------|---|----|-----------------|--------------|-----------|---|----|-----------------|
|      | TV insgesamt   | TVBZ      |   |    |                 | TV insgesamt | TVBZ      |   |    |                 |
|      |                | insgesamt | D | ND | ND o. Illeg ... |              | insgesamt | D | ND | ND o. Illeg ... |
|      | n              | n         | n | n  | n               | n            | n         | n | n  | n               |
| 1    | 2              | 3         | 4 | 5  | 6               | 7            | 8         | 9 | 10 |                 |
| 2002 | 1              | 4         | 0 | 13 | 13              | 12           | 2         | 1 | 3  | 2               |
| 2003 | 1              | 4         | 0 | 14 | 14              | 5            | 1         | 0 | 2  | 0               |
| 2004 | 0              | 0         | 0 | 0  | 0               | 1            | 0         | 0 | 1  | 1               |
| 2005 | 1              | 4         | 5 | 0  | 0               | 4            | 1         | 0 | 3  | 1               |
| 2006 | 0              | 0         | 0 | 0  | 0               | 4            | 1         | 0 | 1  | 1               |

**Hinweis:** \*\* = Tatverdächtige und Bevölkerung 8 Jahre und älter  
\*\*\* = Kinder, 8 bis unter 14 Jahre



**Städtevergleich 1997 bis 2006**

**Stadt:** München

**Delikt:** "2110 Raub, räuber. Erpressung auf Geldinstitute u. Poststellen"

**Straftaten**

| Jahr | erfasste Fälle |     | Veränderung zum Vorjahr |   | Versuche (von Spalte 1) |    | aufgeklärte Fälle |           | Einwohner | Häufigkeitszahl |
|------|----------------|-----|-------------------------|---|-------------------------|----|-------------------|-----------|-----------|-----------------|
|      | n              |     | n                       | % | n                       | %  | n                 | %         |           |                 |
|      | 1              | 2   | 3                       | 4 | 5                       | 6  | 7                 | 8         |           |                 |
| 1997 | 22             | -9  | -29,0                   | 5 | 22,7                    | 7  | 31,8              | 1.225.809 | 2         |                 |
| 1998 | 28             | 6   | 27,3                    | 5 | 17,9                    | 43 | 153,6             | 1.205.923 | 2         |                 |
| 1999 | 9              | -19 | -67,9                   | 1 | 11,1                    | 3  | 33,3              | 1.188.897 | 1         |                 |
| 2000 | 17             | 8   | 88,9                    | 5 | 29,4                    | 6  | 35,3              | 1.194.560 | 1         |                 |
| 2001 | 25             | 8   | 47,1                    | 8 | 32,0                    | 16 | 64,0              | 1.210.223 | 2         |                 |
| 2002 | 16             | -9  | -36,0                   | 7 | 43,8                    | 13 | 81,3              | 1.227.958 | 1         |                 |
| 2003 | 3              | -13 | -81,3                   | 1 | 33,3                    | 2  | 66,7              | 1.234.692 | 0         |                 |
| 2004 | 10             | 7   | 233,3                   | 1 | 10,0                    | 5  | 50,0              | 1.247.873 | 1         |                 |
| 2005 | 7              | -3  | -30,0                   | 3 | 42,9                    | 4  | 57,1              | 1.249.176 | 1         |                 |
| 2006 | 6              | -1  | -14,3                   | 1 | 16,7                    | 3  | 50,0              | 1.259.677 | 0         |                 |

**Tatverdächtige/Bevölkerung/Tatverdächtigenbelastungszahl 2002 bis 2006**

| Jahr | Tatverdächtige ** |        |    |                 | Bevölkerung ** |         |         | Tatverdächtigenbelastungszahl ** |        |    |                 | Anteil Sp. 3 an Sp. 1 |
|------|-------------------|--------|----|-----------------|----------------|---------|---------|----------------------------------|--------|----|-----------------|-----------------------|
|      | insgesamt         | davon: |    |                 | insgesamt      | davon:  |         | insgesamt                        | davon: |    |                 |                       |
|      |                   | D      | ND | ND o. Illeg ... |                | D       | ND      |                                  | D      | ND | ND o. Illeg ... |                       |
|      | n                 | n      | n  | n               | n              | n       | n       | n                                | n      | n  | n               |                       |
| 1    | 2                 | 3      | 4  | 5               | 6              | 7       | 8       | 9                                | 10     | 11 | 12              |                       |
| 2002 | 16                | 6      | 10 | 9               | 1.141.085      | 859.663 | 281.422 | 1                                | 1      | 4  | 3               | 62,5                  |
| 2003 | 5                 | 1      | 4  | 0               | 1.146.683      | 869.464 | 277.219 | 0                                | 0      | 1  | 0               | 80,0                  |
| 2004 | 6                 | 2      | 4  | 4               | 1.158.565      | 872.336 | 286.229 | 1                                | 0      | 1  | 1               | 66,7                  |
| 2005 | 6                 | 5      | 1  | 1               | 1.150.383      | 864.994 | 285.389 | 1                                | 1      | 0  | 0               | 16,7                  |
| 2006 | 2                 | 0      | 2  | 1               | 1.168.803      | 876.573 | 292.230 | 0                                | 0      | 1  | 0               | 100,0                 |

**Tatverdächtige (TV) und Tatverdächtigenbelastungszahlen (TVBZ) bei verschied. Altersgruppen 2002 bis 2006**

| Jahr | Kinder ***   |           |   |    |                 | Jugendliche  |           |   |    |                 |
|------|--------------|-----------|---|----|-----------------|--------------|-----------|---|----|-----------------|
|      | TV insgesamt | TVBZ      |   |    |                 | TV insgesamt | TVBZ      |   |    |                 |
|      |              | insgesamt | D | ND | ND o. Illeg ... |              | insgesamt | D | ND | ND o. Illeg ... |
|      | n            | n         | n | n  | n               | n            | n         | n | n  | n               |
| 1    | 2            | 3         | 4 | 5  | 6               | 7            | 8         | 9 | 10 |                 |
| 2002 | 0            | 0         | 0 | 0  | 0               | 1            | 3         | 3 | 0  | 0               |
| 2003 | 0            | 0         | 0 | 0  | 0               | 0            | 0         | 0 | 0  | 0               |
| 2004 | 0            | 0         | 0 | 0  | 0               | 0            | 0         | 0 | 0  | 0               |
| 2005 | 0            | 0         | 0 | 0  | 0               | 0            | 0         | 0 | 0  | 0               |
| 2006 | 0            | 0         | 0 | 0  | 0               | 0            | 0         | 0 | 0  | 0               |

**Tatverdächtige (TV) und Tatverdächtigenbelastungszahlen (TVBZ) bei verschied. Altersgruppen 2002 bis 2006**

| Jahr | Heranwachsende |           |   |    |                 | Erwachsene   |           |   |    |                 |
|------|----------------|-----------|---|----|-----------------|--------------|-----------|---|----|-----------------|
|      | TV insgesamt   | TVBZ      |   |    |                 | TV insgesamt | TVBZ      |   |    |                 |
|      |                | insgesamt | D | ND | ND o. Illeg ... |              | insgesamt | D | ND | ND o. Illeg ... |
|      | n              | n         | n | n  | n               | n            | n         | n | n  | n               |
| 1    | 2              | 3         | 4 | 5  | 6               | 7            | 8         | 9 | 10 |                 |
| 2002 | 1              | 3         | 0 | 17 | 17              | 14           | 1         | 1 | 3  | 3               |
| 2003 | 1              | 3         | 0 | 8  | 0               | 4            | 0         | 0 | 1  | 0               |
| 2004 | 0              | 0         | 0 | 0  | 0               | 6            | 1         | 0 | 2  | 2               |
| 2005 | 0              | 0         | 0 | 0  | 0               | 6            | 1         | 1 | 0  | 0               |
| 2006 | 0              | 0         | 0 | 0  | 0               | 2            | 0         | 0 | 1  | 0               |

**Hinweis:** \*\* = Tatverdächtige und Bevölkerung 8 Jahre und älter  
\*\*\* = Kinder, 8 bis unter 14 Jahre

**Städtevergleich 1997 bis 2006**

**Stadt:** Stuttgart

**Delikt:** "2110 Raub, räuber. Erpressung auf Geldinstitute u. Poststellen"

**Straftaten**

| Jahr | erfasste Fälle |    | Veränderung zum Vorjahr |   | Versuche (von Spalte 1) |    | aufgeklärte Fälle |         | Einwohner | Häufigkeitszahl |
|------|----------------|----|-------------------------|---|-------------------------|----|-------------------|---------|-----------|-----------------|
|      | n              | n  | %                       | n | %                       | n  | %                 |         |           |                 |
|      | 1              | 2  | 3                       | 4 | 5                       | 6  | 7                 |         |           |                 |
| 1997 | 15             | 0  | 0,0                     | 7 | 46,7                    | 3  | 20,0              | 585.540 | 3         |                 |
| 1998 | 6              | -9 | -60,0                   | 1 | 16,7                    | 1  | 16,7              | 585.274 | 1         |                 |
| 1999 | 10             | 4  | 66,7                    | 3 | 30,0                    | 3  | 30,0              | 581.961 | 2         |                 |
| 2000 | 5              | -5 | -50,0                   | 3 | 60,0                    | 7  | 140,0             | 582.443 | 1         |                 |
| 2001 | 15             | 10 | 200,0                   | 6 | 40,0                    | 15 | 100,0             | 583.874 | 3         |                 |
| 2002 | 6              | -9 | -60,0                   | 3 | 50,0                    | 4  | 66,7              | 587.152 | 1         |                 |
| 2003 | 11             | 5  | 83,3                    | 2 | 18,2                    | 7  | 63,6              | 588.477 | 2         |                 |
| 2004 | 4              | -7 | -63,6                   | 0 | 0,0                     | 8  | 200,0             | 589.161 | 1         |                 |
| 2005 | 0              | -4 | -100,0                  | 0 | 0,0                     | 0  | 0,0               | 590.657 | 0         |                 |
| 2006 | 0              | 0  | 0,0                     | 0 | 0,0                     | 1  | x                 | 592.569 | 0         |                 |

**Tatverdächtige/Bevölkerung/Tatverdächtigenbelastungszahl 2002 bis 2006**

| Jahr | Tatverdächtige ** |        |    |                 | Bevölkerung ** |         |         | Tatverdächtigenbelastungszahl ** |        |    |                 | Anteil Sp. 3 an Sp. 1 |
|------|-------------------|--------|----|-----------------|----------------|---------|---------|----------------------------------|--------|----|-----------------|-----------------------|
|      | insgesamt         | davon: |    |                 | insgesamt      | davon:  |         | insgesamt                        | davon: |    |                 |                       |
|      |                   | D      | ND | ND o. Illeg ... |                | D       | ND      |                                  | D      | ND | ND o. Illeg ... |                       |
|      | n                 | n      | n  | n               | n              | n       | n       | n                                | n      | n  | n               |                       |
| 1    | 2                 | 3      | 4  | 5               | 6              | 7       | 8       | 9                                | 10     | 11 | 12              |                       |
| 2002 | 4                 | 2      | 2  | 1               | 545.887        | 413.350 | 132.537 | 1                                | 0      | 2  | 1               | 50,0                  |
| 2003 | 9                 | 3      | 6  | 3               | 547.451        | 414.365 | 133.086 | 2                                | 1      | 5  | 2               | 66,7                  |
| 2004 | 9                 | 1      | 8  | 4               | 548.237        | 415.548 | 132.689 | 2                                | 0      | 6  | 3               | 88,9                  |
| 2005 | 0                 | 0      | 0  | 0               | 549.987        | 417.746 | 132.241 | 0                                | 0      | 0  | 0               | 0,0                   |
| 2006 | 3                 | 0      | 3  | 1               | 552.335        | 419.277 | 133.058 | 1                                | 0      | 2  | 1               | 100,0                 |

**Tatverdächtige (TV) und Tatverdächtigenbelastungszahlen (TVBZ) bei verschied. Altersgruppen 2002 bis 2006**

| Jahr | Kinder ***   |           |   |    |                 | Jugendliche  |           |           |    |    |
|------|--------------|-----------|---|----|-----------------|--------------|-----------|-----------|----|----|
|      | TV insgesamt | TVBZ      |   |    |                 | TV insgesamt | TVBZ      |           |    |    |
|      |              | insgesamt | D | ND | ND o. Illeg ... |              | insgesamt | insgesamt | D  | ND |
|      | n            | n         | n | n  | n               | n            | n         | n         | n  | n  |
| 1    | 2            | 3         | 4 | 5  | 6               | 7            | 8         | 9         | 10 |    |
| 2002 | 0            | 0         | 0 | 0  | 0               | 0            | 0         | 0         | 0  | 0  |
| 2003 | 0            | 0         | 0 | 0  | 0               | 0            | 0         | 0         | 0  | 0  |
| 2004 | 0            | 0         | 0 | 0  | 0               | 0            | 0         | 0         | 0  | 0  |
| 2005 | 0            | 0         | 0 | 0  | 0               | 0            | 0         | 0         | 0  | 0  |
| 2006 | 0            | 0         | 0 | 0  | 0               | 0            | 0         | 0         | 0  | 0  |

**Tatverdächtige (TV) und Tatverdächtigenbelastungszahlen (TVBZ) bei verschied. Altersgruppen 2002 bis 2006**

| Jahr | Heranwachsende |           |   |    |                 | Erwachsene   |           |           |    |    |
|------|----------------|-----------|---|----|-----------------|--------------|-----------|-----------|----|----|
|      | TV insgesamt   | TVBZ      |   |    |                 | TV insgesamt | TVBZ      |           |    |    |
|      |                | insgesamt | D | ND | ND o. Illeg ... |              | insgesamt | insgesamt | D  | ND |
|      | n              | n         | n | n  | n               | n            | n         | n         | n  | n  |
| 1    | 2              | 3         | 4 | 5  | 6               | 7            | 8         | 9         | 10 |    |
| 2002 | 0              | 0         | 0 | 0  | 0               | 4            | 1         | 1         | 2  | 1  |
| 2003 | 0              | 0         | 0 | 0  | 0               | 9            | 2         | 1         | 5  | 3  |
| 2004 | 4              | 24        | 0 | 80 | 40              | 5            | 1         | 0         | 4  | 2  |
| 2005 | 0              | 0         | 0 | 0  | 0               | 0            | 0         | 0         | 0  | 0  |
| 2006 | 0              | 0         | 0 | 0  | 0               | 3            | 1         | 0         | 3  | 1  |

**Hinweis:** \*\* = Tatverdächtige und Bevölkerung 8 Jahre und älter

\*\*\* = Kinder, 8 bis unter 14 Jahre

x = Aussage nicht sinnvoll, da bei null Fällen ein Fall nachträglich aufgeklärt wurde

## Städtevergleich 1997 bis 2006

**Stadt:** Leipzig

**Delikt:** "2110 Raub, räuber. Erpressung auf Geldinstitute u. Poststellen"

### Straftaten

| Jahr | erfasste Fälle |    | Veränderung zum Vorjahr |   |       | Versuche (von Spalte 1) |       | aufgeklärte Fälle |   | Einwohner | Häufigkeitszahl |
|------|----------------|----|-------------------------|---|-------|-------------------------|-------|-------------------|---|-----------|-----------------|
|      | n              |    | n                       | % | n     | %                       | n     | %                 |   |           |                 |
|      | 1              | 2  | 3                       | 4 | 5     | 6                       | 7     | 8                 | 9 |           |                 |
| 1997 | *              | *  | *                       | * | *     | *                       | *     | *                 | * | *         | *               |
| 1998 | *              | *  | *                       | * | *     | *                       | *     | *                 | * | *         | *               |
| 1999 | *              | *  | *                       | * | *     | *                       | *     | *                 | * | *         | *               |
| 2000 | *              | *  | *                       | * | *     | *                       | *     | *                 | * | *         | *               |
| 2001 | *              | *  | *                       | * | *     | *                       | *     | *                 | * | *         | *               |
| 2002 | *              | *  | *                       | * | *     | *                       | *     | *                 | * | *         | *               |
| 2003 | 1              | 0  | 0,0                     | 0 | 0,0   | 0                       | 0,0   | 494.795           | 0 |           |                 |
| 2004 | 1              | 0  | 0,0                     | 1 | 100,0 | 1                       | 100,0 | 497.531           | 0 |           |                 |
| 2005 | 0              | -1 | -100,0                  | 0 | 0,0   | 0                       | 0,0   | 498.491           | 0 |           |                 |
| 2006 | 0              | 0  | 0,0                     | 0 | 0,0   | 0                       | 0,0   | 502.651           | 0 |           |                 |

### Tatverdächtige/Bevölkerung/Tatverdächtigenbelastungszahl 2002 bis 2006

| Jahr | Tatverdächtige ** |        |    |                 | Bevölkerung ** |         |        | Tatverdächtigenbelastungszahl ** |        |    |                 | Anteil Sp. 3 an Sp. 1 |
|------|-------------------|--------|----|-----------------|----------------|---------|--------|----------------------------------|--------|----|-----------------|-----------------------|
|      | insgesamt         | davon: |    |                 | insgesamt      | davon:  |        | insgesamt                        | davon: |    |                 |                       |
|      |                   | D      | ND | ND o. Illeg ... |                | D       | ND     |                                  | D      | ND | ND o. Illeg ... |                       |
|      | n                 | n      | n  | n               | n              | n       | n      | n                                | n      | n  | n               |                       |
| 1    | 2                 | 3      | 4  | 5               | 6              | 7       | 8      | 9                                | 10     | 11 | 12              |                       |
| 2002 | *                 | *      | *  | *               | *              | *       | *      | *                                | *      | *  | *               | *                     |
| 2003 | 0                 | 0      | 0  | 0               | 468.516        | 438.935 | 29.581 | 0                                | 0      | 0  | 0               | 0,0                   |
| 2004 | 1                 | 1      | 0  | 0               | 469.820        | 439.062 | 30.758 | 0                                | 0      | 0  | 0               | 0,0                   |
| 2005 | 0                 | 0      | 0  | 0               | 469.419        | 440.075 | 29.344 | 0                                | 0      | 0  | 0               | 0,0                   |
| 2006 | 0                 | 0      | 0  | 0               | 472.491        | 442.233 | 30.258 | 0                                | 0      | 0  | 0               | 0,0                   |

### Tatverdächtige (TV) und Tatverdächtigenbelastungszahlen (TVBZ) bei verschied. Altersgruppen 2002 bis 2006

| Jahr | Kinder ***   |           |   |    |                 | Jugendliche  |           |   |    |                 |
|------|--------------|-----------|---|----|-----------------|--------------|-----------|---|----|-----------------|
|      | TV insgesamt | TVBZ      |   |    |                 | TV insgesamt | TVBZ      |   |    |                 |
|      |              | insgesamt | D | ND | ND o. Illeg ... |              | insgesamt | D | ND | ND o. Illeg ... |
|      | n            | n         | n | n  | n               | n            | n         | n | n  | n               |
| 1    | 2            | 3         | 4 | 5  | 6               | 7            | 8         | 9 | 10 |                 |
| 2002 | *            | *         | * | *  | *               | *            | *         | * | *  | *               |
| 2003 | 0            | 0         | 0 | 0  | 0               | 0            | 0         | 0 | 0  | 0               |
| 2004 | 0            | 0         | 0 | 0  | 0               | 0            | 0         | 0 | 0  | 0               |
| 2005 | 0            | 0         | 0 | 0  | 0               | 0            | 0         | 0 | 0  | 0               |
| 2006 | 0            | 0         | 0 | 0  | 0               | 0            | 0         | 0 | 0  | 0               |

### Tatverdächtige (TV) und Tatverdächtigenbelastungszahlen (TVBZ) bei verschied. Altersgruppen 2002 bis 2006

| Jahr | Heranwachsende |           |   |    |                 | Erwachsene   |           |   |    |                 |
|------|----------------|-----------|---|----|-----------------|--------------|-----------|---|----|-----------------|
|      | TV insgesamt   | TVBZ      |   |    |                 | TV insgesamt | TVBZ      |   |    |                 |
|      |                | insgesamt | D | ND | ND o. Illeg ... |              | insgesamt | D | ND | ND o. Illeg ... |
|      | n              | n         | n | n  | n               | n            | n         | n | n  |                 |
| 1    | 2              | 3         | 4 | 5  | 6               | 7            | 8         | 9 | 10 |                 |
| 2002 | *              | *         | * | *  | *               | *            | *         | * | *  | *               |
| 2003 | 0              | 0         | 0 | 0  | 0               | 0            | 0         | 0 | 0  | 0               |
| 2004 | 0              | 0         | 0 | 0  | 0               | 1            | 0         | 0 | 0  | 0               |
| 2005 | 0              | 0         | 0 | 0  | 0               | 0            | 0         | 0 | 0  | 0               |
| 2006 | 0              | 0         | 0 | 0  | 0               | 0            | 0         | 0 | 0  | 0               |

**Hinweis:** \* = Leipzig ab 2003 in den Städtevergleich aufgenommen.  
 \*\* = Tatverdächtige und Bevölkerung 8 Jahre und älter  
 \*\*\* = Kinder, 8 bis unter 14 Jahre

## Städtevergleich 1997 bis 2006

**Stadt:** Bremen

**Delikt:** "2110 Raub, räuber. Erpressung auf Geldinstitute u. Poststellen"

### Straftaten

| Jahr | erfasste Fälle |    | Veränderung zum Vorjahr |   | Versuche (von Spalte 1) |   | aufgeklärte Fälle |         | Einwohner | Häufigkeitszahl |
|------|----------------|----|-------------------------|---|-------------------------|---|-------------------|---------|-----------|-----------------|
|      | n              |    | n                       | % | n                       | % | n                 | %       |           |                 |
|      | 1              | 2  | 3                       | 4 | 5                       | 6 | 7                 | 8       |           |                 |
| 1997 | 6              | 1  | 20,0                    | 0 | 0,0                     | 5 | 83,3              | 548.826 | 1         |                 |
| 1998 | 9              | 3  | 50,0                    | 2 | 22,2                    | 8 | 88,9              | 546.968 | 2         |                 |
| 1999 | 9              | 0  | 0,0                     | 3 | 33,3                    | 6 | 66,7              | 543.279 | 2         |                 |
| 2000 | 6              | -3 | -33,3                   | 2 | 33,3                    | 2 | 33,3              | 540.330 | 1         |                 |
| 2001 | 2              | -4 | -66,7                   | 0 | 0,0                     | 0 |                   | 539.403 | 0         |                 |
| 2002 | 11             | 9  | 450,0                   | 3 | 27,3                    | 7 | 63,6              | 540.834 | 2         |                 |
| 2003 | 5              | -6 | -54,5                   | 0 | 0,0                     | 3 | 60,0              | 542.987 | 1         |                 |
| 2004 | 4              | -1 | -20,0                   | 2 | 50,0                    | 2 | 50,0              | 544.853 | 1         |                 |
| 2005 | 6              | 2  | 50,0                    | 0 | 0,0                     | 1 | 16,7              | 545.932 | 1         |                 |
| 2006 | 7              | 1  | 16,7                    | 2 | 28,6                    | 2 | 28,6              | 546.852 | 1         |                 |

### Tatverdächtige/Bevölkerung/Tatverdächtigenbelastungszahl 2002 bis 2006

| Jahr | Tatverdächtige ** |        |    |                 | Bevölkerung ** |         |        | Tatverdächtigenbelastungszahl ** |        |    |                 | Anteil Sp. 3 an Sp. 1 |
|------|-------------------|--------|----|-----------------|----------------|---------|--------|----------------------------------|--------|----|-----------------|-----------------------|
|      | insgesamt         | davon: |    |                 | insgesamt      | davon:  |        | insgesamt                        | davon: |    |                 |                       |
|      |                   | D      | ND | ND o. Illeg ... |                | D       | ND     |                                  | D      | ND | ND o. Illeg ... |                       |
|      | n                 | n      | n  | n               | n              | n       | n      | n                                | n      | n  | n               |                       |
| 1    | 2                 | 3      | 4  | 5               | 6              | 7       | 8      | 9                                | 10     | 11 | 12              |                       |
| 2002 | 7                 | 1      | 6  | 5               | 502.288        | 441.051 | 61.237 | 1                                | 0      | 10 | 8               | 85,7                  |
| 2003 | 4                 | 1      | 3  | 3               | 504.620        | 441.211 | 63.409 | 1                                | 0      | 5  | 5               | 75,0                  |
| 2004 | 2                 | 2      | 0  | 0               | 507.045        | 441.844 | 65.201 | 0                                | 0      | 0  | 0               |                       |
| 2005 | 1                 | 1      | 0  | 0               | 508.929        | 443.283 | 65.646 | 0                                | 0      | 0  | 0               |                       |
| 2006 | 2                 | 2      | 0  | 0               | 510.599        | 443.920 | 66.679 | 0                                | 0      | 0  | 0               |                       |

### Tatverdächtige (TV) und Tatverdächtigenbelastungszahlen (TVBZ) bei verschied. Altersgruppen 2002 bis 2006

| Jahr | Kinder ***   |           |   |    |                 | Jugendliche  |           |   |    |                 |
|------|--------------|-----------|---|----|-----------------|--------------|-----------|---|----|-----------------|
|      | TV insgesamt | TVBZ      |   |    |                 | TV insgesamt | TVBZ      |   |    |                 |
|      |              | insgesamt | D | ND | ND o. Illeg ... |              | insgesamt | D | ND | ND o. Illeg ... |
|      | n            | n         | n | n  | n               | n            | n         | n | n  | n               |
| 1    | 2            | 3         | 4 | 5  | 6               | 7            | 8         | 9 | 10 |                 |
| 2002 | 0            | 0         | 0 | 0  | 0               | 1            | 5         | 0 | 28 | 28              |
| 2003 | 0            | 0         | 0 | 0  | 0               | 0            | 0         | 0 | 0  | 0               |
| 2004 | 0            | 0         | 0 | 0  | 0               | 0            | 0         | 0 | 0  | 0               |
| 2005 | 0            | 0         | 0 | 0  | 0               | 0            | 0         | 0 | 0  | 0               |
| 2006 | 0            | 0         | 0 | 0  | 0               | 0            | 0         | 0 | 0  | 0               |

### Tatverdächtige (TV) und Tatverdächtigenbelastungszahlen (TVBZ) bei verschied. Altersgruppen 2002 bis 2006

| Jahr | Heranwachsende |           |   |    |                 | Erwachsene   |           |   |    |                 |
|------|----------------|-----------|---|----|-----------------|--------------|-----------|---|----|-----------------|
|      | TV insgesamt   | TVBZ      |   |    |                 | TV insgesamt | TVBZ      |   |    |                 |
|      |                | insgesamt | D | ND | ND o. Illeg ... |              | insgesamt | D | ND | ND o. Illeg ... |
|      | n              | n         | n | n  | n               | n            | n         | n | n  | n               |
| 1    | 2              | 3         | 4 | 5  | 6               | 7            | 8         | 9 | 10 |                 |
| 2002 | 1              | 6         | 0 | 33 | 33              | 5            | 1         | 0 | 8  | 6               |
| 2003 | 1              | 6         | 0 | 31 | 31              | 3            | 1         | 0 | 4  | 4               |
| 2004 | 0              | 0         | 0 | 0  | 0               | 2            | 0         | 1 | 0  | 0               |
| 2005 | 0              | 0         | 0 | 0  | 0               | 1            | 0         | 0 | 0  | 0               |
| 2006 | 0              | 0         | 0 | 0  | 0               | 2            | 0         | 1 | 0  | 0               |

**Hinweis:** \*\* = Tatverdächtige und Bevölkerung 8 Jahre und älter  
\*\*\* = Kinder, 8 bis unter 14 Jahre

**Städtevergleich**

**1997 bis 2006**

**Delikt:** "2120 Raub, räuber. Erpressung auf sonst. Zahlstellen u. Geschäfte"

**Häufigkeitszahlen (HZ)**

| Jahr | Häufigkeitszahlen |       |         |      |        |         |         |       |
|------|-------------------|-------|---------|------|--------|---------|---------|-------|
|      | Berlin            | Hamb. | Frankf. | Köln | Münch. | Stuttg. | Leipzig | Brem. |
|      | n                 | n     | n       | n    | n      | n       | n       | n     |
|      | 1                 | 2     | 3       | 4    | 5      | 6       | 7       | 8     |
| 1997 | 19                | 26    | 17      | 15   | 8      | 4       | *       | 27    |
| 1998 | 25                | 19    | 18      | 13   | 8      | 5       | *       | 16    |
| 1999 | 25                | 17    | 16      | 12   | 6      | 10      | *       | 18    |
| 2000 | 23                | 16    | 13      | 10   | 5      | 4       | *       | 17    |
| 2001 | 20                | 16    | 14      | 14   | 5      | 3       | *       | 16    |
| 2002 | 19                | 13    | 10      | 20   | 6      | 3       | *       | 30    |
| 2003 | 19                | 13    | 12      | 17   | 3      | 6       | 11      | 30    |
| 2004 | 16                | 16    | 8       | 16   | 7      | 5       | 8       | 20    |
| 2005 | 12                | 13    | 8       | 12   | 6      | 2       | 2       | 17    |
| 2006 | 12                | 13    | 7       | 8    | 4      | 4       | 9       | 20    |

**Häufigkeitszahlen 2006**

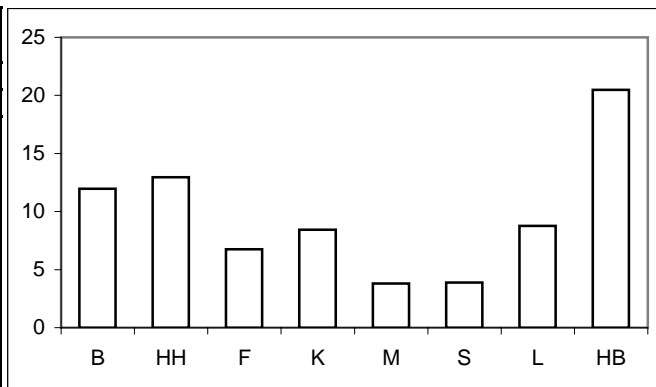

**Aufklärungsquoten (AQ)**

| Jahr | Aufklärungsquoten |       |         |      |        |         |         |       |
|------|-------------------|-------|---------|------|--------|---------|---------|-------|
|      | Berlin            | Hamb. | Frankf. | Köln | Münch. | Stuttg. | Leipzig | Brem. |
|      | %                 | %     | %       | %    | %      | %       | %       | %     |
|      | 1                 | 2     | 3       | 4    | 5      | 6       | 7       | 8     |
| 1997 | 31,4              | 33,6  | 23,4    | 38,9 | 68,3   | 47,6    | *       | 28,8  |
| 1998 | 28,3              | 36,1  | 41,0    | 33,1 | 62,6   | 46,7    | *       | 38,4  |
| 1999 | 33,6              | 28,1  | 29,5    | 40,7 | 53,0   | 40,7    | *       | 46,0  |
| 2000 | 29,2              | 28,0  | 34,5    | 40,6 | 89,1   | 65,2    | *       | 42,9  |
| 2001 | 33,8              | 31,3  | 26,1    | 45,5 | 42,4   | 60,0    | *       | 38,6  |
| 2002 | 43,6              | 27,5  | 24,2    | 33,2 | 46,8   | 45,0    | *       | 36,3  |
| 2003 | 49,4              | 42,0  | 30,8    | 44,3 | 42,9   | 30,3    | 51,9    | 42,7  |
| 2004 | 43,5              | 41,0  | 48,1    | 44,0 | 50,6   | 96,3    | 71,1    | 41,7  |
| 2005 | 36,3              | 40,1  | 49,0    | 33,9 | 68,1   | 42,9    | 88,9    | 41,3  |
| 2006 | 45,1              | 33,2  | 50,0    | 28,9 | 60,4   | 43,5    | 59,1    | 35,7  |

**Aufklärungsquoten 2006**

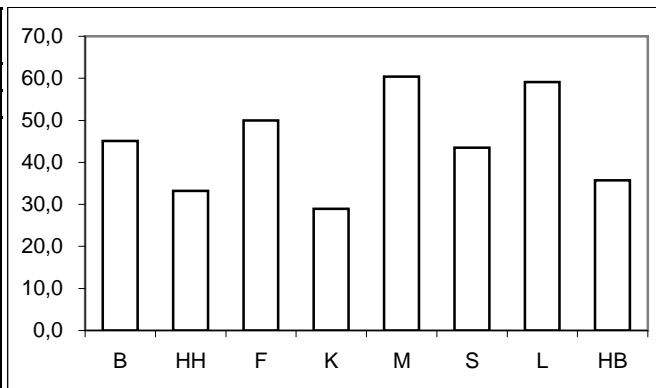

**Tatverdächtigen- und Bevölkerungsanteile Nichtdeutscher an -insgesamt-**

| Anteile der ND TV an TV -insgesamt- |        |       |         |      |        |         |         |       | Anteile der ND Bevölkerung an Bevölkerung -insgesamt- |        |       |         |      |        |         |         |       |
|-------------------------------------|--------|-------|---------|------|--------|---------|---------|-------|---|--------|-------|---------|------|--------|---------|---------|-------|
| Jahr                                | Berlin | Hamb. | Frankf. | Köln | Münch. | Stuttg. | Leipzig | Brem. | Jahr  | Berlin | Hamb. | Frankf. | Köln | Münch. | Stuttg. | Leipzig | Brem. |
|                                     | %      | %     | %       | %    | %      | %       | %       | %     |   | %      | %     | %       | %    | %      | %       | %       | %     |
|                                     | 1      | 2     | 3       | 4    | 5      | 6       | 7       | 8     |   | 1      | 2     | 3       | 4    | 5      | 6       | 7       | 8     |
| 1997                                | 58,8   | 48,1  | 63,2    | 39,3 | 59,4   | 30,0    | *       | 43,9  | 1997  | 12,5   | 14,7  | 24,9    | 18,9 | 23,5   | 24,2    | *       | 12,0  |
| 1998                                | 55,6   | 49,4  | 61,4    | 62,5 | 49,2   | 64,3    | *       | 47,7  | 1998  | 12,5   | 14,8  | 24,3    | 18,9 | 23,1   | 24,2    | *       | 12,2  |
| 1999                                | 49,8   | 47,4  | 59,6    | 45,8 | 59,5   | 30,4    | *       | 52,9  | 1999  | 12,6   | 14,7  | 23,9    | 19,0 | 22,1   | 23,9    | *       | 11,8  |
| 2000                                | 56,1   | 55,2  | 72,2    | 25,5 | 44,4   | 65,0    | *       | 58,5  | 2000  | 12,7   | 14,9  | 23,5    | 19,0 | 21,8   | 24,0    | *       | 11,7  |
| 2001                                | 42,5   | 34,7  | 55,2    | 38,8 | 32,1   | 35,7    | *       | 52,4  | 2001  | 12,9   | 15,0  | 23,5    | 18,7 | 23,0   | 24,1    | *       | 11,9  |
| 2002                                | 53,5   | 43,5  | 54,5    | 50,8 | 42,4   | 64,7    | *       | 57,3  | 2002  | 13,1   | 14,8  | 22,3    | 18,6 | 24,7   | 24,3    | *       | 12,2  |
| 2003                                | 45,1   | 45,3  | 67,9    | 46,9 | 30,0   | 36,4    | 17,1    | 53,7  | 2003  | 13,3   | 14,7  | 22,2    | 18,2 | 24,2   | 24,3    | 6,3     | 12,6  |
| 2004                                | 50,8   | 44,3  | 70,2    | 28,6 | 50,0   | 47,4    | 14,7    | 45,5  | 2004  | 13,5   | 14,6  | 22,0    | 17,8 | 24,7   | 24,2    | 6,5     | 12,9  |
| 2005                                | 45,5   | 48,6  | 53,6    | 40,4 | 42,9   | 50,0    | 0,0     | 31,7  | 2005  | 13,9   | 14,2  | 21,6    | 17,5 | 24,8   | 24,0    | 6,3     | 12,9  |
| 2006                                | 43,8   | 42,9  | 58,8    | 45,9 | 54,8   | 78,6    | 12,5    | 23,8  | 2006  | 14,3   | 15,4  | 22,6    | 17,2 | 25,0   | 24,1    | 6,4     | 13,1  |

**Anteile der nichtdeutschen Tatverdächtigen an Tatverdächtigen -insgesamt- 2006**

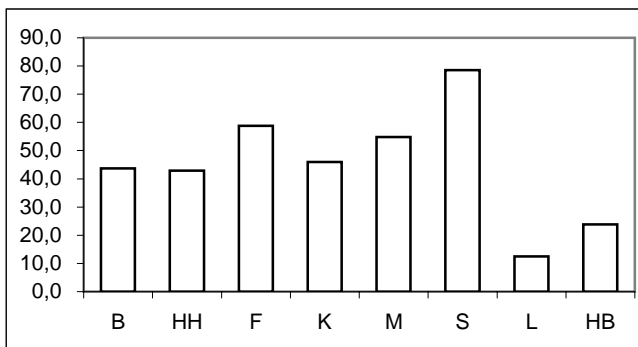

**Anteile der nichtdeutschen Bevölkerung an Bevölkerung -insgesamt- 2006**

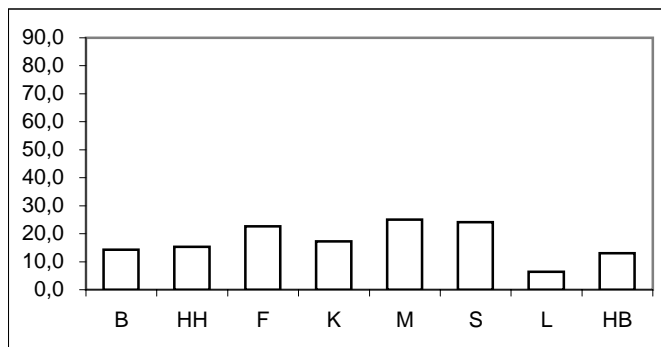

\* = Leipzig ab 2003 in den Städtevergleich aufgenommen.

## Städtevergleich 1997 bis 2006

**Delikt:** "2120 Raub, räuber. Erpressung auf sonst. Zahlstellen u. Geschäfte"

**Tatverdächtigenbelastungszahlen (TVBZ) von Tatverdächtigen -insgesamt-**

| Jahr | Insgesamt (TVBZ) |       |         |      |        |         |         |       |
|------|------------------|-------|---------|------|--------|---------|---------|-------|
|      | Berlin           | Hamb. | Frankf. | Köln | Münch. | Stuttg. | Leipzig | Brem. |
|      | n                | n     | n       | n    | n      | n       | n       | n     |
|      | 1                | 2     | 3       | 4    | 5      | 6       | 7       | 8     |
| 1997 | 8                | 7     | 6       | 7    | 6      | 2       |         | 8     |
| 1998 | 8                | 5     | 10      | 7    | 6      | 3       | *       | 8     |
| 1999 | 10               | 5     | 8       | 8    | 4      | 4       | *       | 10    |
| 2000 | 9                | 4     | 6       | 6    | 3      | 4       | *       | 11    |
| 2001 | 9                | 5     | 5       | 10   | 2      | 3       | *       | 8     |
| 2002 | 10               | 4     | 4       | 7    | 3      | 3       | *       | 15    |
| 2003 | 11               | 7     | 5       | 9    | 2      | 2       | 7       | 13    |
| 2004 | 10               | 8     | 8       | 9    | 4      | 3       | 7       | 11    |
| 2005 | 6                | 5     | 5       | 5    | 4      | 2       | 3       | 8     |
| 2006 | 6                | 3     | 6       | 4    | 3      | 3       | 7       | 8     |

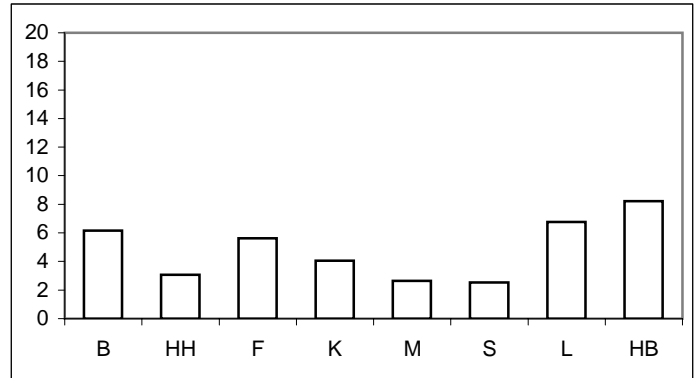

**Tatverdächtigenbelastungszahlen deutscher und nichtdeutscher Tatverdächtiger (TVBZ)**

| Jahr | Deutsche (TVBZ) |       |         |      |        |         |         |       | Jahr | Nichtdeutsche (TVBZ) |       |         |      |        |         |         |       |
|------|-----------------|-------|---------|------|--------|---------|---------|-------|------|----------------------|-------|---------|------|--------|---------|---------|-------|
|      | Berlin          | Hamb. | Frankf. | Köln | Münch. | Stuttg. | Leipzig | Brem. |      | Berlin               | Hamb. | Frankf. | Köln | Münch. | Stuttg. | Leipzig | Brem. |
|      | n               | n     | n       | n    | n      | n       | n       | n     |      | n                    | n     | n       | n    | n      | n       | n       | n     |
|      | 1               | 2     | 3       | 4    | 5      | 6       | 7       | 8     |      | 1                    | 2     | 3       | 4    | 5      | 6       | 7       | 8     |
| 1997 | 4               | 4     | 3       | 5    | 3      | 2       |         | 5     | 1997 | 38                   | 22    | 16      | 14   | 15     | 2       | *       | 29    |
| 1998 | 4               | 3     | 5       | 3    | 4      | 1       |         | 5     | 1998 | 37                   | 18    | 24      | 24   | 12     | 7       | *       | 33    |
| 1999 | 6               | 3     | 4       | 5    | 2      | 4       |         | 5     | 1999 | 40                   | 16    | 20      | 20   | 10     | 5       | *       | 45    |
| 2000 | 5               | 2     | 2       | 5    | 2      | 2       |         | 5     | 2000 | 40                   | 14    | 18      | 8    | 6      | 10      | *       | 53    |
| 2001 | 6               | 4     | 3       | 7    | 2      | 2       |         | 5     | 2001 | 30                   | 11    | 11      | 20   | 3      | 4       | *       | 37    |
| 2002 | 5               | 3     | 2       | 4    | 2      | 1       |         | 7     | 2002 | 42                   | 11    | 9       | 20   | 5      | 8       | *       | 70    |
| 2003 | 7               | 4     | 2       | 6    | 2      | 2       | 7       | 7     | 2003 | 36                   | 20    | 14      | 23   | 2      | 3       | 20      | 57    |
| 2004 | 6               | 5     | 3       | 8    | 3      | 2       | 7       | 7     | 2004 | 39                   | 23    | 25      | 15   | 9      | 7       | 16      | 38    |
| 2005 | 4               | 3     | 3       | 4    | 3      | 1       | 3       | 6     | 2005 | 20                   | 16    | 12      | 12   | 6      | 5       | 0       | 20    |
| 2006 | 4               | 2     | 3       | 3    | 2      | 1       | 6       | 7     | 2006 | 19                   | 9     | 15      | 11   | 6      | 8       | 13      | 15    |

**Deutsche (TVBZ) 2006**

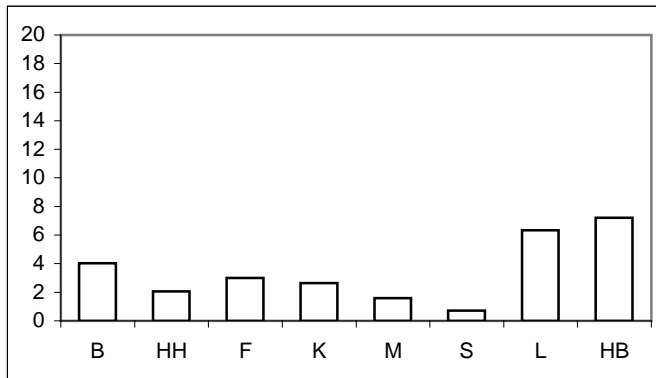

**Nichtdeutsche (TVBZ) 2006**

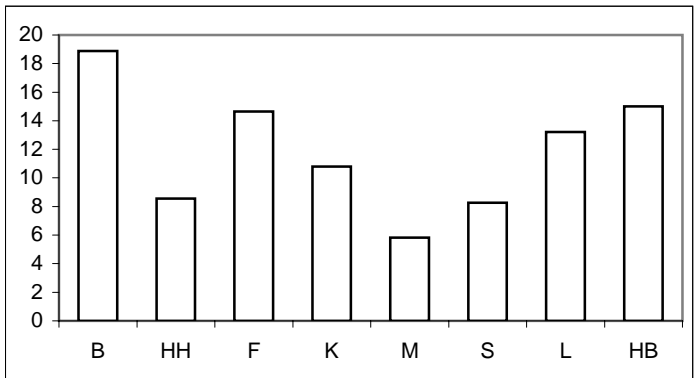

\* = Leipzig ab 2003 in den Städtevergleich aufgenommen.

## Städtevergleich 1997 bis 2006

**Delikt:** "2120 Raub, räuber. Erpressung auf sonst. Zahlstellen u. Geschäfte"

**Tatverdächtigenbelastungszahlen deutscher und nichtdeutscher Tatverdächtiger (TVBZ), hier: Kinder  
nach Altersgruppen 2002 bis 2006  
(Nichtdeutsche Tatverdächtige ohne Illegale, Touristen und Durchreisende)**

| Jahr | Berlin |              | Hamburg |              | Frankfurt/M. |              | Köln |              | München |              | Stuttgart |              | Leipzig |              | Bremen |              | Kinder |
|------|--------|--------------|---------|--------------|--------------|--------------|------|--------------|---------|--------------|-----------|--------------|---------|--------------|--------|--------------|--------|
|      | D      | ND o. Illeg. | D       | ND o. Illeg. | D            | ND o. Illeg. | D    | ND o. Illeg. | D       | ND o. Illeg. | D         | ND o. Illeg. | D       | ND o. Illeg. | D      | ND o. Illeg. |        |
|      | n      | n            | n       | n            | n            | n            | n    | n            | n       | n            | n         | n            | n       | n            | n      | n            |        |
|      | 1      | 2            | 3       | 4            | 5            | 6            | 7    | 8            | 9       | 10           | 11        | 12           | 13      | 14           | 15     | 16           |        |
| 2002 | 0      | 7            | 3       | 0            | 0            | 0            | 0    | 0            | 0       | 0            | 0         | 0            | 0       | 0            | 4      | 20           |        |
| 2003 | 0      | 11           | 1       | 0            | 0            | 0            | 0    | 8            | 0       | 0            | 0         | 0            | 0       | 0            | 4      | 40           |        |
| 2004 | 2      | 0            | 1       | 0            | 0            | 0            | 2    | 0            | 0       | 13           | 0         | 0            | 0       | 0            | 0      | 0            |        |
| 2005 | 1      | 0            | 0       | 0            | 9            | 0            | 2    | 0            | 0       | 0            | 0         | 0            | 0       | 0            | 0      | 0            |        |
| 2006 | 0      | 4            | 0       | 0            | 0            | 0            | 0    | 0            | 0       | 0            | 0         | 14           | 0       | 0            | 4      | 0            |        |

**Deutsche Kinder (TVBZ) 2006**

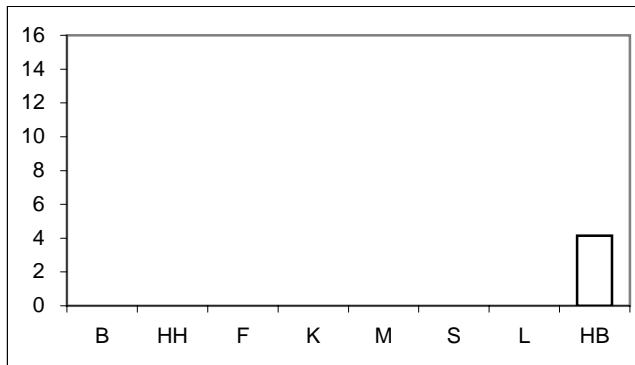

**Nichtdeutsche Kinder (TVBZ) 2006**

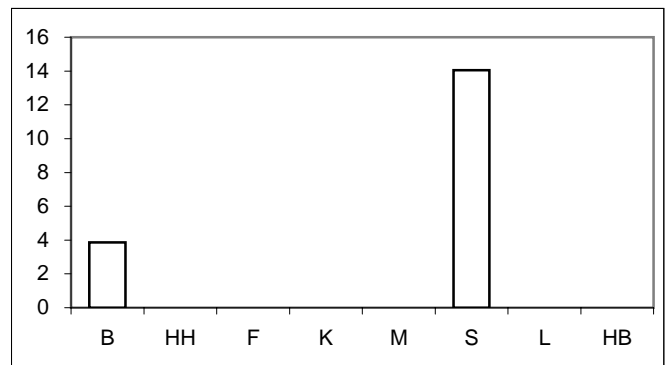

**Tatverdächtigenbelastungszahlen deutscher und nichtdeutscher Tatverdächtiger (TVBZ), hier: Jugendliche  
nach Altersgruppen 2002 bis 2006  
(Nichtdeutsche Tatverdächtige ohne Illegale, Touristen und Durchreisende)**

| Jahr | Berlin |              | Hamburg |              | Frankfurt/M. |              | Köln |              | München |              | Stuttgart |              | Leipzig |              | Bremen |              | Jugendliche |
|------|--------|--------------|---------|--------------|--------------|--------------|------|--------------|---------|--------------|-----------|--------------|---------|--------------|--------|--------------|-------------|
|      | D      | ND o. Illeg. | D       | ND o. Illeg. | D            | ND o. Illeg. | D    | ND o. Illeg. | D       | ND o. Illeg. | D         | ND o. Illeg. | D       | ND o. Illeg. | D      | ND o. Illeg. |             |
|      | n      | n            | n       | n            | n            | n            | n    | n            | n       | n            | n         | n            | n       | n            | n      | n            |             |
|      | 1      | 2            | 3       | 4            | 5            | 6            | 7    | 8            | 9       | 10           | 11        | 12           | 13      | 14           | 15     | 16           |             |
| 2002 | 23     | 125          | 10      | 74           | 0            | 35           | 12   | 81           | 3       | 0            | 7         | 0            | 0       | 0            | 25     | 281          |             |
| 2003 | 23     | 105          | 34      | 42           | 13           | 18           | 15   | 46           | 8       | 17           | 14        | 0            | 10      | 0            | 30     | 362          |             |
| 2004 | 21     | 151          | 29      | 59           | 13           | 18           | 29   | 46           | 0       | 48           | 14        | 17           | 15      | 0            | 12     | 233          |             |
| 2005 | 22     | 109          | 9       | 26           | 13           | 57           | 18   | 0            | 11      | 16           | 7         | 17           | 0       | 0            | 0      | 30           |             |
| 2006 | 27     | 100          | 11      | 39           | 31           | 40           | 17   | 0            | 0       | 0            | 0         | 50           | 52      | 120          | 34     | 94           |             |

**Deutsche Jugendliche (TVBZ) 2006**

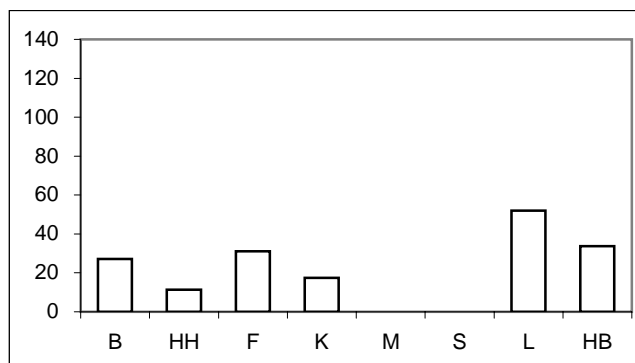

**Nichtdeutsche Jugendliche (TVBZ) 2006**

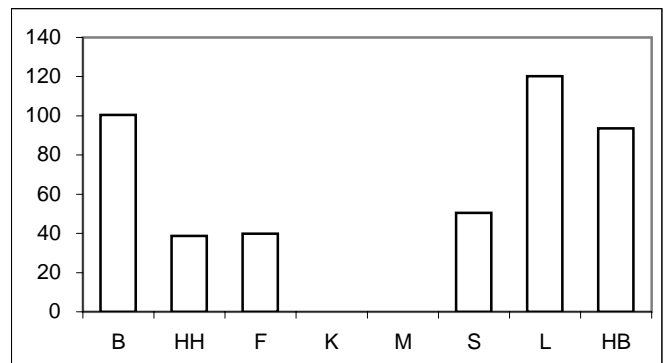

\* = Leipzig ab 2003 in den Städtevergleich aufgenommen.

## Städtevergleich 1997 bis 2006

**Delikt:** "2120 Raub, räuber. Erpressung auf sonst. Zahlstellen u. Geschäfte"

Tatverdächtigenbelastungszahlen deutscher und nichtdeutscher Tatverdächtiger (TVBZ), hier: Heranwachsende  
nach Altersgruppen 2002 bis 2006  
(Nichtdeutsche Tatverdächtige ohne Illegale, Touristen und Durchreisende)

| Jahr | Berlin |              | Hamburg |              | Frankfurt/M. |              | Köln |              | München |              | Stuttgart |              | Leipzig |              | Bremen |              | Heranwachsende |
|------|--------|--------------|---------|--------------|--------------|--------------|------|--------------|---------|--------------|-----------|--------------|---------|--------------|--------|--------------|----------------|
|      | D      | ND o. Illeg. | D       | ND o. Illeg. | D            | ND o. Illeg. | D    | ND o. Illeg. | D       | ND o. Illeg. | D         | ND o. Illeg. | D       | ND o. Illeg. | D      | ND o. Illeg. |                |
|      | n      | n            | n       | n            | n            | n            | n    | n            | n       | n            | n         | n            | n       | n            | n      | n            |                |
|      | 1      | 2            | 3       | 4            | 5            | 6            | 7    | 8            | 9       | 10           | 11        | 12           | 13      | 14           | 13     | 14           |                |
| 2002 | 41     | 300          | 9       | 37           | 25           | 90           | 41   | 92           | 25      | 35           | 17        | 0            | 0       | 0            | 50     | 360          |                |
| 2003 | 48     | 231          | 42      | 134          | 8            | 19           | 46   | 70           | 0       | 0            | 0         | 41           | 164     | 29           | 278    |              |                |
| 2004 | 50     | 163          | 24      | 122          | 42           | 20           | 35   | 118          | 37      | 35           | 0         | 60           | 29      | 0            | 45     | 30           |                |
| 2005 | 29     | 142          | 19      | 32           | 25           | 42           | 24   | 30           | 24      | 25           | 8         | 0            | 0       | 0            | 14     | 66           |                |
| 2006 | 37     | 166          | 14      | 46           | 24           | 125          | 14   | 45           | 22      | 28           | 0         | 22           | 17      | 97           | 56     | 62           |                |

Deutsche Heranwachsende (TVBZ)

2006

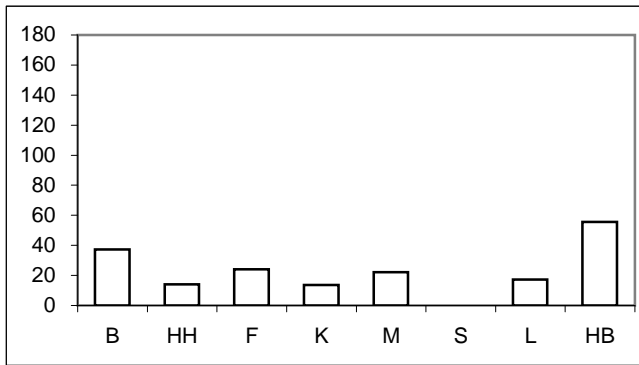

Nichtdeutsche Heranwachsende (TVBZ)

2006

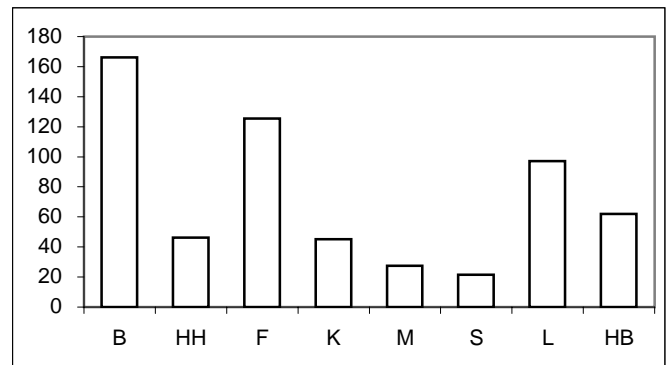

Tatverdächtigenbelastungszahlen deutscher und nichtdeutscher Tatverdächtiger (TVBZ), hier: Erwachsene  
nach Altersgruppen 2002 bis 2006  
(Nichtdeutsche Tatverdächtige ohne Illegale, Touristen und Durchreisende)

| Jahr | Berlin |              | Hamburg |              | Frankfurt/M. |              | Köln |              | München |              | Stuttgart |              | Leipzig |              | Bremen |              | Erwachsene |
|------|--------|--------------|---------|--------------|--------------|--------------|------|--------------|---------|--------------|-----------|--------------|---------|--------------|--------|--------------|------------|
|      | D      | ND o. Illeg. | D       | ND o. Illeg. | D            | ND o. Illeg. | D    | ND o. Illeg. | D       | ND o. Illeg. | D         | ND o. Illeg. | D       | ND o. Illeg. | D      | ND o. Illeg. |            |
|      | n      | n            | n       | n            | n            | n            | n    | n            | n       | n            | n         | n            | n       | n            | n      | n            |            |
|      | 1      | 2            | 3       | 4            | 5            | 6            | 7    | 8            | 9       | 10           | 11        | 12           | 13      | 14           | 13     | 14           |            |
| 2002 | 3      | 24           | 2       | 5            | 2            | 4            | 3    | 7            | 1       | 5            | 1         | 4            | 0       | 0            | 5      | 42           |            |
| 2003 | 5      | 20           | 2       | 10           | 1            | 15           | 5    | 15           | 2       | 2            | 1         | 0            | 5       | 15           | 5      | 23           |            |
| 2004 | 4      | 22           | 3       | 13           | 2            | 27           | 7    | 5            | 2       | 5            | 2         | 4            | 5       | 15           | 6      | 30           |            |
| 2005 | 2      | 10           | 2       | 11           | 1            | 9            | 3    | 13           | 2       | 5            | 1         | 3            | 4       | 0            | 7      | 18           |            |
| 2006 | 2      | 9            | 1       | 2            | 1            | 9            | 2    | 10           | 1       | 6            | 1         | 3            | 4       | 4            | 4      | 9            |            |

Deutsche Erwachsene (TVBZ)

2006

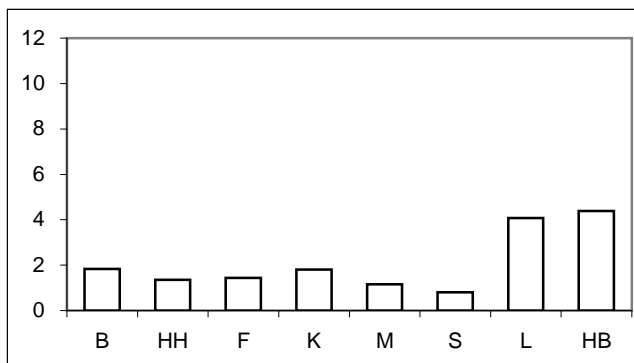

Nichtdeutsche Erwachsene (TVBZ)

2006

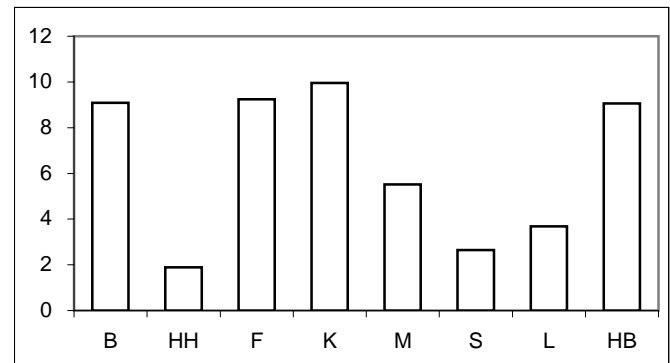

\* = Leipzig ab 2003 in den Städtevergleich aufgenommen.



## Städtevergleich 1997 bis 2006

**Stadt:** Berlin

**Delikt:** "2120 Raub, räuber. Erpressung auf sonst. Zahlstellen u. Geschäfte"

### Straftaten

| Jahr | erfasste Fälle |      | Veränderung zum Vorjahr |     | Versuche (von Spalte 1) |     | aufgeklärte Fälle |           | Einwohner | Häufigkeitszahl |
|------|----------------|------|-------------------------|-----|-------------------------|-----|-------------------|-----------|-----------|-----------------|
|      | n              |      | n                       | %   | n                       | %   | n                 | %         |           |                 |
|      | 1              | 2    | 3                       | 4   | 5                       | 6   | 7                 | 8         |           |                 |
| 1997 | 656            | 109  | 19,9                    | 104 | 15,9                    | 206 | 31,4              | 3.458.763 | 19        |                 |
| 1998 | 852            | 196  | 29,9                    | 150 | 17,6                    | 241 | 28,3              | 3.425.759 | 25        |                 |
| 1999 | 845            | -7   | -0,8                    | 180 | 21,3                    | 284 | 33,6              | 3.398.822 | 25        |                 |
| 2000 | 789            | -56  | -6,6                    | 149 | 18,9                    | 230 | 29,2              | 3.386.667 | 23        |                 |
| 2001 | 686            | -103 | -13,1                   | 114 | 16,6                    | 232 | 33,8              | 3.382.169 | 20        |                 |
| 2002 | 629            | -57  | -8,3                    | 107 | 17,0                    | 274 | 43,6              | 3.388.434 | 19        |                 |
| 2003 | 652            | 23   | 3,7                     | 115 | 17,6                    | 322 | 49,4              | 3.392.425 | 19        |                 |
| 2004 | 550            | -102 | -15,6                   | 127 | 23,1                    | 239 | 43,5              | 3.388.477 | 16        |                 |
| 2005 | 397            | -153 | -27,8                   | 87  | 21,9                    | 144 | 36,3              | 3.387.828 | 12        |                 |
| 2006 | 406            | 9    | 2,3                     | 81  | 20,0                    | 183 | 45,1              | 3.395.189 | 12        |                 |

### Tatverdächtige/Bevölkerung/Tatverdächtigenbelastungszahl 2002 bis 2006

| Jahr | Tatverdächtige ** |        |     |                 | Bevölkerung ** |           |         | Tatverdächtigenbelastungszahl ** |        |    |                 | Anteil Sp. 3 an Sp. 1 |
|------|-------------------|--------|-----|-----------------|----------------|-----------|---------|----------------------------------|--------|----|-----------------|-----------------------|
|      | insgesamt         | davon: |     |                 | insgesamt      | davon:    |         | insgesamt                        | davon: |    |                 |                       |
|      |                   | D      | ND  | ND o. Illeg ... |                | D         | ND      |                                  | D      | ND | ND o. Illeg ... |                       |
|      | n                 | n      | n   | n               | n              | n         | n       | n                                | n      | n  | n               |                       |
| 1    | 2                 | 3      | 4   | 5               | 6              | 7         | 8       | 9                                | 10     | 11 | 12              |                       |
| 2002 | 318               | 148    | 170 | 154             | 3.117.055      | 2.707.971 | 409.084 | 10                               | 5      | 42 | 38              | 53,5                  |
| 2003 | 335               | 184    | 151 | 128             | 3.113.101      | 2.698.841 | 414.260 | 11                               | 7      | 36 | 31              | 45,1                  |
| 2004 | 321               | 158    | 163 | 133             | 3.108.577      | 2.688.196 | 420.381 | 10                               | 6      | 39 | 32              | 50,8                  |
| 2005 | 191               | 104    | 87  | 79              | 3.114.194      | 2.681.556 | 432.638 | 6                                | 4      | 20 | 18              | 45,5                  |
| 2006 | 192               | 108    | 84  | 80              | 3.120.996      | 2.676.064 | 444.932 | 6                                | 4      | 19 | 18              | 43,8                  |

### Tatverdächtige (TV) und Tatverdächtigenbelastungszahlen (TVBZ) bei verschied. Altersgruppen 2002 bis 2006

| Jahr | Kinder ***   |           |   |    |                 | Jugendliche  |           |           |     |     |
|------|--------------|-----------|---|----|-----------------|--------------|-----------|-----------|-----|-----|
|      | TV insgesamt | TVBZ      |   |    |                 | TV insgesamt | TVBZ      |           |     |     |
|      |              | insgesamt | D | ND | ND o. Illeg ... |              | insgesamt | insgesamt | D   | ND  |
|      | n            | n         | n | n  | n               | n            | n         | n         | n   | n   |
| 1    | 2            | 3         | 4 | 5  | 6               | 7            | 8         | 9         | 10  |     |
| 2002 | 3            | 2         | 0 | 10 | 7               | 53           | 38        | 23        | 136 | 125 |
| 2003 | 3            | 2         | 0 | 11 | 11              | 52           | 37        | 23        | 126 | 105 |
| 2004 | 2            | 1         | 2 | 0  | 0               | 55           | 39        | 21        | 156 | 151 |
| 2005 | 1            | 1         | 1 | 0  | 0               | 49           | 36        | 22        | 119 | 109 |
| 2006 | 1            | 1         | 0 | 4  | 4               | 48           | 38        | 27        | 100 | 100 |

### Tatverdächtige (TV) und Tatverdächtigenbelastungszahlen (TVBZ) bei verschied. Altersgruppen 2002 bis 2006

| Jahr | Heranwachsende |           |    |     |                 | Erwachsene   |           |           |    |    |
|------|----------------|-----------|----|-----|-----------------|--------------|-----------|-----------|----|----|
|      | TV insgesamt   | TVBZ      |    |     |                 | TV insgesamt | TVBZ      |           |    |    |
|      |                | insgesamt | D  | ND  | ND o. Illeg ... |              | insgesamt | insgesamt | D  | ND |
|      | n              | n         | n  | n   | n               | n            | n         | n         | n  | n  |
| 1    | 2              | 3         | 4  | 5   | 6               | 7            | 8         | 9         | 10 |    |
| 2002 | 89             | 79        | 41 | 313 | 300             | 173          | 6         | 3         | 27 | 24 |
| 2003 | 85             | 76        | 48 | 257 | 231             | 195          | 7         | 5         | 24 | 20 |
| 2004 | 79             | 72        | 50 | 211 | 163             | 185          | 7         | 4         | 28 | 22 |
| 2005 | 49             | 44        | 29 | 142 | 142             | 92           | 3         | 2         | 12 | 10 |
| 2006 | 62             | 55        | 37 | 173 | 166             | 81           | 3         | 2         | 10 | 9  |

**Hinweis:** \*\* = Tatverdächtige und Bevölkerung 8 Jahre und älter  
\*\*\* = Kinder, 8 bis unter 14 Jahre

## Städtevergleich 1997 bis 2006

**Stadt:** Hamburg

**Delikt:** "2120 Raub, räuber. Erpressung auf sonst. Zahlstellen u. Geschäfte"

### Straftaten

| Jahr | erfasste Fälle |      | Veränderung zum Vorjahr |    | Versuche (von Spalte 1) |     | aufgeklärte Fälle |           | Einwohner | Häufigkeitszahl |
|------|----------------|------|-------------------------|----|-------------------------|-----|-------------------|-----------|-----------|-----------------|
|      | n              |      | n                       | %  | n                       | %   | n                 | %         |           |                 |
|      | 1              | 2    | 3                       | 4  | 5                       | 6   | 7                 | 8         |           |                 |
| 1997 | 438            | 61   | 16,2                    | 68 | 15,5                    | 147 | 33,6              | 1.707.986 | 26        |                 |
| 1998 | 321            | -117 | -26,7                   | 65 | 20,2                    | 116 | 36,1              | 1.704.731 | 19        |                 |
| 1999 | 292            | -29  | -9,0                    | 57 | 19,5                    | 82  | 28,1              | 1.700.089 | 17        |                 |
| 2000 | 271            | -21  | -7,2                    | 48 | 17,7                    | 76  | 28,0              | 1.704.735 | 16        |                 |
| 2001 | 278            | 7    | 2,6                     | 58 | 20,9                    | 87  | 31,3              | 1.715.392 | 16        |                 |
| 2002 | 233            | -45  | -16,2                   | 55 | 23,6                    | 64  | 27,5              | 1.726.363 | 13        |                 |
| 2003 | 224            | -9   | -3,9                    | 52 | 23,2                    | 94  | 42,0              | 1.728.806 | 13        |                 |
| 2004 | 278            | 54   | 24,1                    | 55 | 19,8                    | 114 | 41,0              | 1.734.083 | 16        |                 |
| 2005 | 217            | -61  | -21,9                   | 42 | 19,4                    | 87  | 40,1              | 1.734.830 | 13        |                 |
| 2006 | 226            | 9    | 4,1                     | 34 | 15,0                    | 75  | 33,2              | 1.743.627 | 13        |                 |

### Tatverdächtige/Bevölkerung/Tatverdächtigenbelastungszahl 2002 bis 2006

| Jahr | Tatverdächtige ** |        |    |                 | Bevölkerung ** |           |         | Tatverdächtigenbelastungszahl ** |        |    |                 | Anteil Sp. 3 an Sp. 1 |
|------|-------------------|--------|----|-----------------|----------------|-----------|---------|----------------------------------|--------|----|-----------------|-----------------------|
|      | insgesamt         | davon: |    |                 | insgesamt      | davon:    |         | insgesamt                        | davon: |    |                 |                       |
|      |                   | D      | ND | ND o. Illeg ... |                | D         | ND      |                                  | D      | ND | ND o. Illeg ... |                       |
|      | n                 | n      | n  | n               | n              | n         | n       | n                                | n      | n  | n               |                       |
| 1    | 2                 | 3      | 4  | 5               | 6              | 7         | 8       | 9                                | 10     | 11 | 12              |                       |
| 2002 | 62                | 35     | 27 | 22              | 1.603.354      | 1.366.666 | 236.688 | 4                                | 3      | 11 | 9               | 43,5                  |
| 2003 | 106               | 58     | 48 | 39              | 1.606.314      | 1.369.933 | 236.381 | 7                                | 4      | 20 | 16              | 45,3                  |
| 2004 | 122               | 68     | 54 | 45              | 1.611.624      | 1.375.920 | 235.704 | 8                                | 5      | 23 | 19              | 44,3                  |
| 2005 | 74                | 38     | 36 | 28              | 1.613.453      | 1.383.834 | 229.619 | 5                                | 3      | 16 | 12              | 48,6                  |
| 2006 | 49                | 28     | 21 | 12              | 1.600.137      | 1.354.441 | 245.696 | 3                                | 2      | 9  | 5               | 42,9                  |

### Tatverdächtige (TV) und Tatverdächtigenbelastungszahlen (TVBZ) bei verschied. Altersgruppen 2002 bis 2006

| Jahr | Kinder ***   |           |   |    |                 | Jugendliche  |           |    |    |                 |
|------|--------------|-----------|---|----|-----------------|--------------|-----------|----|----|-----------------|
|      | TV insgesamt | TVBZ      |   |    |                 | TV insgesamt | TVBZ      |    |    |                 |
|      |              | insgesamt | D | ND | ND o. Illeg ... |              | insgesamt | D  | ND | ND o. Illeg ... |
|      | n            | n         | n | n  | n               | n            | n         | n  | n  | n               |
| 1    | 2            | 3         | 4 | 5  | 6               | 7            | 8         | 9  | 10 |                 |
| 2002 | 2            | 2         | 3 | 0  | 0               | 14           | 23        | 10 | 74 | 74              |
| 2003 | 1            | 1         | 1 | 0  | 0               | 22           | 35        | 34 | 42 | 42              |
| 2004 | 1            | 1         | 1 | 0  | 0               | 23           | 36        | 29 | 67 | 59              |
| 2005 | 0            | 0         | 0 | 0  | 0               | 8            | 12        | 9  | 26 | 26              |
| 2006 | 0            | 0         | 0 | 0  | 0               | 10           | 16        | 11 | 39 | 39              |

### Tatverdächtige (TV) und Tatverdächtigenbelastungszahlen (TVBZ) bei verschied. Altersgruppen 2002 bis 2006

| Jahr | Heranwachsende |           |    |     |                 | Erwachsene   |           |   |    |                 |
|------|----------------|-----------|----|-----|-----------------|--------------|-----------|---|----|-----------------|
|      | TV insgesamt   | TVBZ      |    |     |                 | TV insgesamt | TVBZ      |   |    |                 |
|      |                | insgesamt | D  | ND  | ND o. Illeg ... |              | insgesamt | D | ND | ND o. Illeg ... |
|      | n              | n         | n  | n   | n               | n            | n         | n | n  | n               |
| 1    | 2              | 3         | 4  | 5   | 6               | 7            | 8         | 9 | 10 |                 |
| 2002 | 7              | 14        | 9  | 37  | 37              | 39           | 3         | 2 | 8  | 5               |
| 2003 | 32             | 63        | 42 | 143 | 134             | 51           | 4         | 2 | 14 | 10              |
| 2004 | 23             | 45        | 24 | 132 | 122             | 75           | 5         | 3 | 17 | 13              |
| 2005 | 12             | 23        | 19 | 43  | 32              | 54           | 4         | 2 | 15 | 11              |
| 2006 | 12             | 23        | 14 | 69  | 46              | 27           | 2         | 1 | 5  | 2               |

**Hinweis:** \*\* = Tatverdächtige und Bevölkerung 8 Jahre und älter  
\*\*\* = Kinder, 8 bis unter 14 Jahre

# Städtevergleich 1997 bis 2006

**Stadt:** Frankfurt/M.

**Delikt:** "2120 Raub, räuber. Erpressung auf sonst. Zahlstellen u. Geschäfte"

## Straftaten

| Jahr | erfasste Fälle |     | Veränderung zum Vorjahr |    | Versuche (von Spalte 1) |    | aufgeklärte Fälle |         | Einwohner | Häufigkeitszahl |
|------|----------------|-----|-------------------------|----|-------------------------|----|-------------------|---------|-----------|-----------------|
|      | n              |     | n                       | %  | n                       | %  | n                 | %       |           |                 |
|      | 1              | 2   | 3                       | 4  | 5                       | 6  | 7                 | 8       |           |                 |
| 1997 | 107            | -6  | -5,3                    | 33 | 30,8                    | 25 | 23,4              | 647.304 | 17        |                 |
| 1998 | 117            | 10  | 9,3                     | 33 | 28,2                    | 48 | 41,0              | 643.469 | 18        |                 |
| 1999 | 105            | -12 | -10,3                   | 22 | 21,0                    | 31 | 29,5              | 643.857 | 16        |                 |
| 2000 | 84             | -21 | -20,0                   | 18 | 21,4                    | 29 | 34,5              | 643.821 | 13        |                 |
| 2001 | 88             | 4   | 4,8                     | 20 | 22,7                    | 23 | 26,1              | 646.550 | 14        |                 |
| 2002 | 62             | -26 | -29,5                   | 18 | 29,0                    | 15 | 24,2              | 641.076 | 10        |                 |
| 2003 | 78             | 16  | 25,8                    | 17 | 21,8                    | 24 | 30,8              | 643.726 | 12        |                 |
| 2004 | 52             | -26 | -33,3                   | 18 | 34,6                    | 25 | 48,1              | 643.432 | 8         |                 |
| 2005 | 49             | -3  | -5,8                    | 10 | 20,4                    | 24 | 49,0              | 646.889 | 8         |                 |
| 2006 | 44             | -5  | -10,2                   | 8  | 18,2                    | 22 | 50,0              | 651.899 | 7         |                 |

## Tatverdächtige/Bevölkerung/Tatverdächtigenbelastungszahl 2002 bis 2006

| Jahr | Tatverdächtige ** |        |    |                 | Bevölkerung ** |         |         | Tatverdächtigenbelastungszahl ** |        |    |                 | Anteil Sp. 3 an Sp. 1 |
|------|-------------------|--------|----|-----------------|----------------|---------|---------|----------------------------------|--------|----|-----------------|-----------------------|
|      | insgesamt         | davon: |    |                 | insgesamt      | davon:  |         | insgesamt                        | davon: |    |                 |                       |
|      |                   | D      | ND | ND o. Illeg ... |                | D       | ND      |                                  | D      | ND | ND o. Illeg ... |                       |
|      | n                 | n      | n  | n               | n              | n       | n       | n                                | n      | n  | n               |                       |
| 1    | 2                 | 3      | 4  | 5               | 6              | 7       | 8       | 9                                | 10     | 11 | 12              |                       |
| 2002 | 22                | 10     | 12 | 12              | 596.146        | 463.303 | 132.843 | 4                                | 2      | 9  | 9               | 54,5                  |
| 2003 | 28                | 9      | 19 | 19              | 598.334        | 465.654 | 132.680 | 5                                | 2      | 14 | 14              | 67,9                  |
| 2004 | 47                | 14     | 33 | 33              | 597.295        | 466.115 | 131.180 | 8                                | 3      | 25 | 25              | 70,2                  |
| 2005 | 28                | 13     | 15 | 15              | 599.931        | 470.293 | 129.638 | 5                                | 3      | 12 | 12              | 53,6                  |
| 2006 | 34                | 14     | 20 | 19              | 604.294        | 467.758 | 136.536 | 6                                | 3      | 15 | 14              | 58,8                  |

## Tatverdächtige (TV) und Tatverdächtigenbelastungszahlen (TVBZ) bei verschied. Altersgruppen 2002 bis 2006

| Jahr | Kinder ***   |           |   |    |                 | Jugendliche  |           |    |    |                 |
|------|--------------|-----------|---|----|-----------------|--------------|-----------|----|----|-----------------|
|      | TV insgesamt | TVBZ      |   |    |                 | TV insgesamt | TVBZ      |    |    |                 |
|      |              | insgesamt | D | ND | ND o. Illeg ... |              | insgesamt | D  | ND | ND o. Illeg ... |
|      | n            | n         | n | n  | n               | n            | n         | n  | n  | n               |
| 1    | 2            | 3         | 4 | 5  | 6               | 7            | 8         | 9  | 10 |                 |
| 2002 | 0            | 0         | 0 | 0  | 0               | 2            | 10        | 0  | 35 | 35              |
| 2003 | 0            | 0         | 0 | 0  | 0               | 3            | 15        | 13 | 18 | 18              |
| 2004 | 0            | 0         | 0 | 0  | 0               | 3            | 14        | 13 | 18 | 18              |
| 2005 | 2            | 7         | 9 | 0  | 0               | 5            | 24        | 13 | 57 | 57              |
| 2006 | 0            | 0         | 0 | 0  | 0               | 7            | 33        | 31 | 40 | 40              |

## Tatverdächtige (TV) und Tatverdächtigenbelastungszahlen (TVBZ) bei verschied. Altersgruppen 2002 bis 2006

| Jahr | Heranwachsende |           |    |     |                 | Erwachsene   |           |   |    |                 |
|------|----------------|-----------|----|-----|-----------------|--------------|-----------|---|----|-----------------|
|      | TV insgesamt   | TVBZ      |    |     |                 | TV insgesamt | TVBZ      |   |    |                 |
|      |                | insgesamt | D  | ND  | ND o. Illeg ... |              | insgesamt | D | ND | ND o. Illeg ... |
|      | n              | n         | n  | n   | n               | n            | n         | n | n  | n               |
| 1    | 2              | 3         | 4  | 5   | 6               | 7            | 8         | 9 | 10 |                 |
| 2002 | 8              | 45        | 25 | 90  | 90              | 12           | 2         | 2 | 4  | 4               |
| 2003 | 2              | 12        | 8  | 19  | 19              | 23           | 4         | 1 | 15 | 15              |
| 2004 | 6              | 35        | 42 | 20  | 20              | 38           | 7         | 2 | 27 | 27              |
| 2005 | 5              | 29        | 25 | 42  | 42              | 16           | 3         | 1 | 9  | 9               |
| 2006 | 9              | 52        | 24 | 125 | 125             | 18           | 3         | 1 | 10 | 9               |

**Hinweis:** \*\* = Tatverdächtige und Bevölkerung 8 Jahre und älter  
\*\*\* = Kinder, 8 bis unter 14 Jahre

## Städtevergleich 1997 bis 2006

**Stadt:** Köln

**Delikt:** "2120 Raub, räuber. Erpressung auf sonst. Zahlstellen u. Geschäfte"

### Straftaten

| Jahr | erfasste Fälle |     | Veränderung zum Vorjahr |    | Versuche (von Spalte 1) |    | aufgeklärte Fälle |         | Einwohner | Häufigkeitszahl |
|------|----------------|-----|-------------------------|----|-------------------------|----|-------------------|---------|-----------|-----------------|
|      | n              |     | n                       | %  | n                       | %  | n                 | %       |           |                 |
|      | 1              | 2   | 3                       | 4  | 5                       | 6  | 7                 | 8       |           |                 |
| 1997 | 144            | 10  | 7,5                     | 28 | 19,4                    | 56 | 38,9              | 964.346 | 15        |                 |
| 1998 | 130            | -14 | -9,7                    | 29 | 22,3                    | 43 | 33,1              | 964.311 | 13        |                 |
| 1999 | 118            | -12 | -9,2                    | 27 | 22,9                    | 48 | 40,7              | 962.580 | 12        |                 |
| 2000 | 101            | -17 | -14,4                   | 22 | 21,8                    | 41 | 40,6              | 962.507 | 10        |                 |
| 2001 | 132            | 31  | 30,7                    | 31 | 23,5                    | 60 | 45,5              | 962.884 | 14        |                 |
| 2002 | 190            | 58  | 43,9                    | 45 | 23,7                    | 63 | 33,2              | 967.940 | 20        |                 |
| 2003 | 167            | -23 | -12,1                   | 37 | 22,2                    | 74 | 44,3              | 968.639 | 17        |                 |
| 2004 | 150            | -17 | -10,2                   | 44 | 29,3                    | 66 | 44,0              | 965.954 | 16        |                 |
| 2005 | 121            | -29 | -19,3                   | 23 | 19,0                    | 41 | 33,9              | 969.709 | 12        |                 |
| 2006 | 83             | -38 | -31,4                   | 15 | 18,1                    | 24 | 28,9              | 983.347 | 8         |                 |

### Tatverdächtige/Bevölkerung/Tatverdächtigenbelastungszahl 2002 bis 2006

| Jahr | Tatverdächtige ** |        |    |                 | Bevölkerung ** |         |         | Tatverdächtigenbelastungszahl ** |        |    |                 | Anteil Sp. 3 an Sp. 1 |
|------|-------------------|--------|----|-----------------|----------------|---------|---------|----------------------------------|--------|----|-----------------|-----------------------|
|      | insgesamt         | davon: |    |                 | insgesamt      | davon:  |         | insgesamt                        | davon: |    |                 |                       |
|      |                   | D      | ND | ND o. Illeg ... |                | D       | ND      |                                  | D      | ND | ND o. Illeg ... |                       |
|      | n                 | n      | n  | n               | n              | n       | n       | n                                | n      | n  | n               |                       |
| 1    | 2                 | 3      | 4  | 5               | 6              | 7       | 8       | 9                                | 10     | 11 | 12              |                       |
| 2002 | 65                | 32     | 33 | 23              | 894.562        | 728.611 | 165.951 | 7                                | 4      | 20 | 14              | 50,8                  |
| 2003 | 81                | 43     | 38 | 30              | 895.967        | 732.550 | 163.417 | 9                                | 6      | 23 | 18              | 46,9                  |
| 2004 | 84                | 60     | 24 | 19              | 893.951        | 735.168 | 158.783 | 9                                | 8      | 15 | 12              | 28,6                  |
| 2005 | 47                | 28     | 19 | 19              | 898.681        | 741.287 | 157.394 | 5                                | 4      | 12 | 12              | 40,4                  |
| 2006 | 37                | 20     | 17 | 16              | 913.297        | 755.903 | 157.394 | 4                                | 3      | 11 | 10              | 45,9                  |

### Tatverdächtige (TV) und Tatverdächtigenbelastungszahlen (TVBZ) bei verschied. Altersgruppen 2002 bis 2006

| Jahr | Kinder ***   |           |   |    |                 | Jugendliche  |           |    |    |                 |
|------|--------------|-----------|---|----|-----------------|--------------|-----------|----|----|-----------------|
|      | TV insgesamt | TVBZ      |   |    |                 | TV insgesamt | TVBZ      |    |    |                 |
|      |              | insgesamt | D | ND | ND o. Illeg ... |              | insgesamt | D  | ND | ND o. Illeg ... |
|      | n            | n         | n | n  | n               | n            | n         | n  | n  | n               |
| 1    | 2            | 3         | 4 | 5  | 6               | 7            | 8         | 9  | 10 |                 |
| 2002 | 0            | 0         | 0 | 0  | 0               | 10           | 30        | 12 | 81 | 81              |
| 2003 | 1            | 2         | 0 | 8  | 8               | 8            | 23        | 15 | 46 | 46              |
| 2004 | 1            | 2         | 2 | 0  | 0               | 12           | 33        | 29 | 46 | 46              |
| 2005 | 1            | 2         | 2 | 0  | 0               | 5            | 14        | 18 | 0  | 0               |
| 2006 | 0            | 0         | 0 | 0  | 0               | 5            | 14        | 17 | 0  | 0               |

### Tatverdächtige (TV) und Tatverdächtigenbelastungszahlen (TVBZ) bei verschied. Altersgruppen 2002 bis 2006

| Jahr | Heranwachsende |           |    |     |                 | Erwachsene   |           |   |    |                 |
|------|----------------|-----------|----|-----|-----------------|--------------|-----------|---|----|-----------------|
|      | TV insgesamt   | TVBZ      |    |     |                 | TV insgesamt | TVBZ      |   |    |                 |
|      |                | insgesamt | D  | ND  | ND o. Illeg ... |              | insgesamt | D | ND | ND o. Illeg ... |
|      | n              | n         | n  | n   | n               | n            | n         | n | n  | n               |
| 1    | 2              | 3         | 4  | 5   | 6               | 7            | 8         | 9 | 10 |                 |
| 2002 | 15             | 55        | 41 | 92  | 92              | 40           | 5         | 3 | 14 | 7               |
| 2003 | 16             | 60        | 46 | 98  | 70              | 56           | 7         | 5 | 19 | 15              |
| 2004 | 15             | 56        | 35 | 118 | 118             | 56           | 7         | 7 | 9  | 5               |
| 2005 | 7              | 26        | 24 | 30  | 30              | 34           | 4         | 3 | 13 | 13              |
| 2006 | 6              | 21        | 14 | 45  | 45              | 26           | 3         | 2 | 11 | 10              |

**Hinweis:** \*\* = Tatverdächtige und Bevölkerung 8 Jahre und älter  
\*\*\* = Kinder, 8 bis unter 14 Jahre

## Städtevergleich 1997 bis 2006

**Stadt:** München

**Delikt:** "2120 Raub, räuber. Erpressung auf sonst. Zahlstellen u. Geschäfte"

### Straftaten

| Jahr | erfasste Fälle |     | Veränderung zum Vorjahr |    | Versuche (von Spalte 1) |    | aufgeklärte Fälle |           | Einwohner | Häufigkeitszahl |
|------|----------------|-----|-------------------------|----|-------------------------|----|-------------------|-----------|-----------|-----------------|
|      | n              |     | n                       | %  | n                       | %  | n                 | %         |           |                 |
|      | 1              | 2   | 3                       | 4  | 5                       | 6  | 7                 | 8         |           |                 |
| 1997 | 101            | 27  | 36,5                    | 27 | 26,7                    | 69 | 68,3              | 1.225.809 | 8         |                 |
| 1998 | 99             | -2  | -2,0                    | 29 | 29,3                    | 62 | 62,6              | 1.205.923 | 8         |                 |
| 1999 | 66             | -33 | -33,3                   | 19 | 28,8                    | 35 | 53,0              | 1.188.897 | 6         |                 |
| 2000 | 55             | -11 | -16,7                   | 19 | 34,5                    | 49 | 89,1              | 1.194.560 | 5         |                 |
| 2001 | 66             | 11  | 20,0                    | 12 | 18,2                    | 28 | 42,4              | 1.210.223 | 5         |                 |
| 2002 | 77             | 11  | 16,7                    | 26 | 33,8                    | 36 | 46,8              | 1.227.958 | 6         |                 |
| 2003 | 42             | -35 | -45,5                   | 14 | 33,3                    | 18 | 42,9              | 1.234.692 | 3         |                 |
| 2004 | 87             | 45  | 107,1                   | 13 | 14,9                    | 44 | 50,6              | 1.247.873 | 7         |                 |
| 2005 | 72             | -15 | -17,2                   | 14 | 19,4                    | 49 | 68,1              | 1.249.176 | 6         |                 |
| 2006 | 48             | -24 | -33,3                   | 9  | 18,8                    | 29 | 60,4              | 1.259.677 | 4         |                 |

### Tatverdächtige/Bevölkerung/Tatverdächtigenbelastungszahl 2002 bis 2006

| Jahr | Tatverdächtige ** |        |    |                 | Bevölkerung ** |         |         | Tatverdächtigenbelastungszahl ** |        |    |                 | Anteil Sp. 3 an Sp. 1 |
|------|-------------------|--------|----|-----------------|----------------|---------|---------|----------------------------------|--------|----|-----------------|-----------------------|
|      | insgesamt         | davon: |    |                 | insgesamt      | davon:  |         | insgesamt                        | davon: |    |                 |                       |
|      |                   | D      | ND | ND o. Illeg ... |                | D       | ND      |                                  | D      | ND | ND o. Illeg ... |                       |
|      | n                 | n      | n  | n               | n              | n       | n       | n                                | n      | n  | n               |                       |
| 1    | 2                 | 3      | 4  | 5               | 6              | 7       | 8       | 9                                | 10     | 11 | 12              |                       |
| 2002 | 33                | 19     | 14 | 11              | 1.141.085      | 859.663 | 281.422 | 3                                | 2      | 5  | 4               | 42,4                  |
| 2003 | 20                | 14     | 6  | 6               | 1.146.683      | 869.464 | 277.219 | 2                                | 2      | 2  | 2               | 30,0                  |
| 2004 | 52                | 26     | 26 | 25              | 1.158.565      | 872.336 | 286.229 | 4                                | 3      | 9  | 9               | 50,0                  |
| 2005 | 42                | 24     | 18 | 17              | 1.150.383      | 864.994 | 285.389 | 4                                | 3      | 6  | 6               | 42,9                  |
| 2006 | 31                | 14     | 17 | 17              | 1.168.803      | 876.573 | 292.230 | 3                                | 2      | 6  | 6               | 54,8                  |

### Tatverdächtige (TV) und Tatverdächtigenbelastungszahlen (TVBZ) bei verschied. Altersgruppen 2002 bis 2006

| Jahr | Kinder ***   |           |   |    |                 | Jugendliche  |           |    |    |                 |
|------|--------------|-----------|---|----|-----------------|--------------|-----------|----|----|-----------------|
|      | TV insgesamt | TVBZ      |   |    |                 | TV insgesamt | TVBZ      |    |    |                 |
|      |              | insgesamt | D | ND | ND o. Illeg ... |              | insgesamt | D  | ND | ND o. Illeg ... |
|      | n            | n         | n | n  | n               | n            | n         | n  | n  | n               |
| 1    | 2            | 3         | 4 | 5  | 6               | 7            | 8         | 9  | 10 |                 |
| 2002 | 0            | 0         | 0 | 0  | 0               | 1            | 3         | 3  | 0  | 0               |
| 2003 | 0            | 0         | 0 | 0  | 0               | 4            | 11        | 8  | 17 | 17              |
| 2004 | 2            | 3         | 0 | 13 | 13              | 6            | 15        | 0  | 48 | 48              |
| 2005 | 0            | 0         | 0 | 0  | 0               | 5            | 12        | 11 | 16 | 16              |
| 2006 | 0            | 0         | 0 | 0  | 0               | 0            | 0         | 0  | 0  | 0               |

### Tatverdächtige (TV) und Tatverdächtigenbelastungszahlen (TVBZ) bei verschied. Altersgruppen 2002 bis 2006

| Jahr | Heranwachsende |           |    |    |                 | Erwachsene   |           |   |    |                 |
|------|----------------|-----------|----|----|-----------------|--------------|-----------|---|----|-----------------|
|      | TV insgesamt   | TVBZ      |    |    |                 | TV insgesamt | TVBZ      |   |    |                 |
|      |                | insgesamt | D  | ND | ND o. Illeg ... |              | insgesamt | D | ND | ND o. Illeg ... |
|      | n              | n         | n  | n  | n               | n            | n         | n | n  | n               |
| 1    | 2              | 3         | 4  | 5  | 6               | 7            | 8         | 9 | 10 |                 |
| 2002 | 9              | 26        | 25 | 35 | 35              | 23           | 2         | 1 | 5  | 3               |
| 2003 | 0              | 0         | 0  | 0  | 0               | 16           | 2         | 2 | 2  | 2               |
| 2004 | 12             | 36        | 37 | 35 | 35              | 32           | 3         | 2 | 6  | 5               |
| 2005 | 8              | 24        | 24 | 25 | 25              | 29           | 3         | 2 | 5  | 5               |
| 2006 | 8              | 24        | 22 | 28 | 28              | 23           | 2         | 1 | 6  | 6               |

**Hinweis:** \*\* = Tatverdächtige und Bevölkerung 8 Jahre und älter  
\*\*\* = Kinder, 8 bis unter 14 Jahre

**Städtevergleich 1997 bis 2006**

**Stadt:** Stuttgart

**Delikt:** "2120 Raub, räuber. Erpressung auf sonst. Zahlstellen u. Geschäfte"

**Straftaten**

| Jahr | erfasste Fälle |     | Veränderung zum Vorjahr |    | Versuche (von Spalte 1) |    | aufgeklärte Fälle |         | Einwohner | Häufigkeitszahl |
|------|----------------|-----|-------------------------|----|-------------------------|----|-------------------|---------|-----------|-----------------|
|      | n              | n   | %                       | n  | %                       | n  | %                 |         |           |                 |
|      | 1              | 2   | 3                       | 4  | 5                       | 6  | 7                 |         |           |                 |
| 1997 | 21             | -11 | -34,4                   | 8  | 38,1                    | 10 | 47,6              | 585.540 | 4         |                 |
| 1998 | 30             | 9   | 42,9                    | 8  | 26,7                    | 14 | 46,7              | 585.274 | 5         |                 |
| 1999 | 59             | 29  | 96,7                    | 12 | 20,3                    | 24 | 40,7              | 581.961 | 10        |                 |
| 2000 | 23             | -36 | -61,0                   | 6  | 26,1                    | 15 | 65,2              | 582.443 | 4         |                 |
| 2001 | 20             | -3  | -13,0                   | 9  | 45,0                    | 12 | 60,0              | 583.874 | 3         |                 |
| 2002 | 20             | 0   | 0,0                     | 6  | 30,0                    | 9  | 45,0              | 587.152 | 3         |                 |
| 2003 | 33             | 13  | 65,0                    | 13 | 39,4                    | 10 | 30,3              | 588.477 | 6         |                 |
| 2004 | 27             | -6  | -18,2                   | 6  | 22,2                    | 26 | 96,3              | 589.161 | 5         |                 |
| 2005 | 14             | -13 | -48,1                   | 3  | 21,4                    | 6  | 42,9              | 590.657 | 2         |                 |
| 2006 | 23             | 9   | 64,3                    | 11 | 47,8                    | 10 | 43,5              | 592.569 | 4         |                 |

**Tatverdächtige/Bevölkerung/Tatverdächtigenbelastungszahl 2002 bis 2006**

| Jahr | Tatverdächtige ** |        |    |                 | Bevölkerung ** |         |         | Tatverdächtigenbelastungszahl ** |        |    |                 | Anteil Sp. 3 an Sp. 1 |
|------|-------------------|--------|----|-----------------|----------------|---------|---------|----------------------------------|--------|----|-----------------|-----------------------|
|      | insgesamt         | davon: |    |                 | insgesamt      | davon:  |         | insgesamt                        | davon: |    |                 |                       |
|      |                   | D      | ND | ND o. Illeg ... |                | D       | ND      |                                  | D      | ND | ND o. Illeg ... |                       |
|      | n                 | n      | n  | n               | n              | n       | n       | n                                | n      | n  | n               |                       |
| 1    | 2                 | 3      | 4  | 5               | 6              | 7       | 8       | 9                                | 10     | 11 | 12              |                       |
| 2002 | 17                | 6      | 11 | 4               | 545.887        | 413.350 | 132.537 | 3                                | 1      | 8  | 3               | 64,7                  |
| 2003 | 11                | 7      | 4  | 0               | 547.451        | 414.365 | 133.086 | 2                                | 2      | 3  | 0               | 36,4                  |
| 2004 | 19                | 10     | 9  | 9               | 548.237        | 415.548 | 132.689 | 3                                | 2      | 7  | 7               | 47,4                  |
| 2005 | 12                | 6      | 6  | 4               | 549.987        | 417.746 | 132.241 | 2                                | 1      | 5  | 3               | 50,0                  |
| 2006 | 14                | 3      | 11 | 9               | 552.335        | 419.277 | 133.058 | 3                                | 1      | 8  | 7               | 78,6                  |

**Tatverdächtige (TV) und Tatverdächtigenbelastungszahlen (TVBZ) bei verschied. Altersgruppen 2002 bis 2006**

| Jahr | Kinder ***   |           |   |    |                 | Jugendliche  |           |    |    |                 |
|------|--------------|-----------|---|----|-----------------|--------------|-----------|----|----|-----------------|
|      | TV insgesamt | TVBZ      |   |    |                 | TV insgesamt | TVBZ      |    |    |                 |
|      |              | insgesamt | D | ND | ND o. Illeg ... |              | insgesamt | D  | ND | ND o. Illeg ... |
|      | n            | n         | n | n  | n               | n            | n         | n  | n  | n               |
| 1    | 2            | 3         | 4 | 5  | 6               | 7            | 8         | 9  | 10 |                 |
| 2002 | 0            | 0         | 0 | 0  | 0               | 1            | 5         | 7  | 0  | 0               |
| 2003 | 0            | 0         | 0 | 0  | 0               | 2            | 10        | 14 | 0  | 0               |
| 2004 | 0            | 0         | 0 | 0  | 0               | 3            | 15        | 14 | 17 | 17              |
| 2005 | 0            | 0         | 0 | 0  | 0               | 2            | 10        | 7  | 17 | 17              |
| 2006 | 1            | 3         | 0 | 14 | 14              | 4            | 19        | 0  | 50 | 50              |

**Tatverdächtige (TV) und Tatverdächtigenbelastungszahlen (TVBZ) bei verschied. Altersgruppen 2002 bis 2006**

| Jahr | Heranwachsende |           |    |    |                 | Erwachsene   |           |   |    |                 |
|------|----------------|-----------|----|----|-----------------|--------------|-----------|---|----|-----------------|
|      | TV insgesamt   | TVBZ      |    |    |                 | TV insgesamt | TVBZ      |   |    |                 |
|      |                | insgesamt | D  | ND | ND o. Illeg ... |              | insgesamt | D | ND | ND o. Illeg ... |
|      | n              | n         | n  | n  | n               | n            | n         | n | n  | n               |
| 1    | 2              | 3         | 4  | 5  | 6               | 7            | 8         | 9 | 10 |                 |
| 2002 | 4              | 23        | 17 | 35 | 0               | 12           | 3         | 1 | 8  | 4               |
| 2003 | 0              | 0         | 0  | 0  | 0               | 9            | 2         | 1 | 4  | 0               |
| 2004 | 3              | 18        | 0  | 60 | 60              | 13           | 3         | 2 | 4  | 4               |
| 2005 | 1              | 6         | 8  | 0  | 0               | 9            | 2         | 1 | 4  | 3               |
| 2006 | 1              | 6         | 0  | 22 | 22              | 8            | 2         | 1 | 4  | 3               |

**Hinweis:** \*\* = Tatverdächtige und Bevölkerung 8 Jahre und älter  
\*\*\* = Kinder, 8 bis unter 14 Jahre

## Städtevergleich 1997 bis 2006

**Stadt:** Leipzig

**Delikt:** "2120 Raub, räuber. Erpressung auf sonst. Zahlstellen u. Geschäfte"

### Straftaten

| Jahr | erfasste Fälle |     | Veränderung zum Vorjahr |    |      | Versuche (von Spalte 1) |      | aufgeklärte Fälle |    | Einwohner | Häufigkeitszahl |
|------|----------------|-----|-------------------------|----|------|-------------------------|------|-------------------|----|-----------|-----------------|
|      | n              |     | n                       | %  | n    | %                       | n    | %                 |    |           |                 |
|      | 1              | 2   | 3                       | 4  | 5    | 6                       | 7    | 8                 | 9  |           |                 |
| 1997 | *              | *   | *                       | *  | *    | *                       | *    | *                 | *  | *         | *               |
| 1998 | *              | *   | *                       | *  | *    | *                       | *    | *                 | *  | *         | *               |
| 1999 | *              | *   | *                       | *  | *    | *                       | *    | *                 | *  | *         | *               |
| 2000 | *              | *   | *                       | *  | *    | *                       | *    | *                 | *  | *         | *               |
| 2001 | *              | *   | *                       | *  | *    | *                       | *    | *                 | *  | *         | *               |
| 2002 | *              | *   | *                       | *  | *    | *                       | *    | *                 | *  | *         | *               |
| 2003 | 54             | 0   | 0,0                     | 6  | 11,1 | 28                      | 51,9 | 494.795           | 11 |           |                 |
| 2004 | 38             | -16 | -29,6                   | 10 | 26,3 | 27                      | 71,1 | 497.531           | 8  |           |                 |
| 2005 | 9              | -29 | -76,3                   | 1  | 11,1 | 8                       | 88,9 | 498.491           | 2  |           |                 |
| 2006 | 44             | 35  | 388,9                   | 4  | 9,1  | 26                      | 59,1 | 502.651           | 9  |           |                 |

### Tatverdächtige/Bevölkerung/Tatverdächtigenbelastungszahl 2002 bis 2006

| Jahr | Tatverdächtige ** |        |    |                 | Bevölkerung ** |         |        | Tatverdächtigenbelastungszahl ** |        |    |                 | Anteil Sp. 3 an Sp. 1 |
|------|-------------------|--------|----|-----------------|----------------|---------|--------|----------------------------------|--------|----|-----------------|-----------------------|
|      | insgesamt         | davon: |    |                 | insgesamt      | davon:  |        | insgesamt                        | davon: |    |                 |                       |
|      |                   | D      | ND | ND o. Illeg ... |                | D       | ND     |                                  | D      | ND | ND o. Illeg ... |                       |
|      | n                 | n      | n  | n               | n              | n       | n      | n                                | n      | n  | n               |                       |
| 1    | 2                 | 3      | 4  | 5               | 6              | 7       | 8      | 9                                | 10     | 11 | 12              |                       |
| 2002 | *                 | *      | *  | *               | *              | *       | *      | *                                | *      | *  | *               | *                     |
| 2003 | 35                | 29     | 6  | 6               | 468.516        | 438.935 | 29.581 | 7                                | 7      | 20 | 20              | 17,1                  |
| 2004 | 34                | 29     | 5  | 4               | 469.820        | 439.062 | 30.758 | 7                                | 7      | 16 | 13              | 14,7                  |
| 2005 | 14                | 14     | 0  | 0               | 469.419        | 440.075 | 29.344 | 3                                | 3      | 0  | 0               | 0,0                   |
| 2006 | 32                | 28     | 4  | 3               | 472.491        | 442.233 | 30.258 | 7                                | 6      | 13 | 10              | 12,5                  |

### Tatverdächtige (TV) und Tatverdächtigenbelastungszahlen (TVBZ) bei verschied. Altersgruppen 2002 bis 2006

| Jahr | Kinder ***   |           |   |    |                 | Jugendliche  |           |    |     |                 |
|------|--------------|-----------|---|----|-----------------|--------------|-----------|----|-----|-----------------|
|      | TV insgesamt | TVBZ      |   |    |                 | TV insgesamt | TVBZ      |    |     |                 |
|      |              | insgesamt | D | ND | ND o. Illeg ... |              | insgesamt | D  | ND  | ND o. Illeg ... |
|      | n            | n         | n | n  | n               | n            | n         | n  | n   | n               |
| 1    | 2            | 3         | 4 | 5  | 6               | 7            | 8         | 9  | 10  |                 |
| 2002 | *            | *         | * | *  | *               | *            | *         | *  | *   | *               |
| 2003 | 0            | 0         | 0 | 0  | 0               | 2            | 9         | 10 | 0   | 0               |
| 2004 | 0            | 0         | 0 | 0  | 0               | 3            | 14        | 15 | 0   | 0               |
| 2005 | 0            | 0         | 0 | 0  | 0               | 0            | 0         | 0  | 0   | 0               |
| 2006 | 0            | 0         | 0 | 0  | 0               | 10           | 55        | 52 | 120 | 120             |

### Tatverdächtige (TV) und Tatverdächtigenbelastungszahlen (TVBZ) bei verschied. Altersgruppen 2002 bis 2006

| Jahr | Heranwachsende |           |    |     |                 | Erwachsene   |           |   |    |                 |
|------|----------------|-----------|----|-----|-----------------|--------------|-----------|---|----|-----------------|
|      | TV insgesamt   | TVBZ      |    |     |                 | TV insgesamt | TVBZ      |   |    |                 |
|      |                | insgesamt | D  | ND  | ND o. Illeg ... |              | insgesamt | D | ND | ND o. Illeg ... |
|      | n              | n         | n  | n   | n               | n            | n         | n | n  | n               |
| 1    | 2              | 3         | 4  | 5   | 6               | 7            | 8         | 9 | 10 |                 |
| 2002 | *              | *         | *  | *   | *               | *            | *         | * | *  | *               |
| 2003 | 9              | 49        | 41 | 164 | 164             | 24           | 6         | 5 | 15 | 15              |
| 2004 | 5              | 27        | 29 | 0   | 0               | 26           | 6         | 5 | 18 | 15              |
| 2005 | 0              | 0         | 0  | 0   | 0               | 14           | 3         | 4 | 0  | 0               |
| 2006 | 4              | 22        | 17 | 97  | 97              | 18           | 4         | 4 | 7  | 4               |

**Hinweis:** \* = Leipzig ab 2003 in den Städtevergleich aufgenommen.  
 \*\* = Tatverdächtige und Bevölkerung 8 Jahre und älter  
 \*\*\* = Kinder, 8 bis unter 14 Jahre

**Städtevergleich 1997 bis 2006**

**Stadt:** Bremen

**Delikt:** "2120 Raub, räuber. Erpressung auf sonst. Zahlstellen u. Geschäfte"

**Straftaten**

| Jahr | erfasste Fälle |     | Veränderung zum Vorjahr |    | Versuche (von Spalte 1) |    | aufgeklärte Fälle |         | Einwohner | Häufigkeitszahl |
|------|----------------|-----|-------------------------|----|-------------------------|----|-------------------|---------|-----------|-----------------|
|      | n              |     | n                       | %  | n                       | %  | n                 | %       |           |                 |
|      | 1              | 2   | 3                       | 4  | 5                       | 6  | 7                 | 8       |           |                 |
| 1997 | 146            | 44  | 43,1                    | 29 | 19,9                    | 42 | 28,8              | 548.826 | 27        |                 |
| 1998 | 86             | -60 | -41,1                   | 15 | 17,4                    | 33 | 38,4              | 546.968 | 16        |                 |
| 1999 | 100            | 14  | 16,3                    | 11 | 11,0                    | 46 | 46,0              | 543.279 | 18        |                 |
| 2000 | 91             | -9  | -9,0                    | 20 | 22,0                    | 39 | 42,9              | 540.330 | 17        |                 |
| 2001 | 88             | -3  | -3,3                    | 20 | 22,7                    | 34 | 38,6              | 539.403 | 16        |                 |
| 2002 | 160            | 72  | 81,8                    | 26 | 16,3                    | 58 | 36,3              | 540.834 | 30        |                 |
| 2003 | 164            | 4   | 2,5                     | 28 | 17,1                    | 70 | 42,7              | 542.987 | 30        |                 |
| 2004 | 108            | -56 | -34,1                   | 13 | 12,0                    | 45 | 41,7              | 544.853 | 20        |                 |
| 2005 | 92             | -16 | -14,8                   | 21 | 22,8                    | 38 | 41,3              | 545.932 | 17        |                 |
| 2006 | 112            | 20  | 21,7                    | 21 | 18,8                    | 40 | 35,7              | 546.852 | 20        |                 |

**Tatverdächtige/Bevölkerung/Tatverdächtigenbelastungszahl 2002 bis 2006**

| Jahr | Tatverdächtige ** |        |    |                 | Bevölkerung ** |         |        | Tatverdächtigenbelastungszahl ** |        |    |                 | Anteil Sp. 3 an Sp. 1 |
|------|-------------------|--------|----|-----------------|----------------|---------|--------|----------------------------------|--------|----|-----------------|-----------------------|
|      | insgesamt         | davon: |    |                 | insgesamt      | davon:  |        | insgesamt                        | davon: |    |                 |                       |
|      |                   | D      | ND | ND o. Illeg ... |                | D       | ND     |                                  | D      | ND | ND o. Illeg ... |                       |
|      | n                 | n      | n  | n               | n              | n       | n      | n                                | n      | n  | n               |                       |
| 1    | 2                 | 3      | 4  | 5               | 6              | 7       | 8      | 9                                | 10     | 11 | 12              |                       |
| 2002 | 75                | 32     | 43 | 43              | 502.288        | 441.051 | 61.237 | 15                               | 7      | 70 | 70              | 57,3                  |
| 2003 | 67                | 31     | 36 | 36              | 504.620        | 441.211 | 63.409 | 13                               | 7      | 57 | 57              | 53,7                  |
| 2004 | 55                | 30     | 25 | 25              | 507.045        | 441.844 | 65.201 | 11                               | 7      | 38 | 38              | 45,5                  |
| 2005 | 41                | 28     | 13 | 13              | 508.929        | 443.283 | 65.646 | 8                                | 6      | 20 | 20              | 31,7                  |
| 2006 | 42                | 32     | 10 | 10              | 510.599        | 443.920 | 66.679 | 8                                | 7      | 15 | 15              | 23,8                  |

**Tatverdächtige (TV) und Tatverdächtigenbelastungszahlen (TVBZ) bei verschied. Altersgruppen 2002 bis 2006**

| Jahr | Kinder ***   |           |   |    |                 | Jugendliche  |           |           |     |     |
|------|--------------|-----------|---|----|-----------------|--------------|-----------|-----------|-----|-----|
|      | TV insgesamt | TVBZ      |   |    |                 | TV insgesamt | TVBZ      |           |     |     |
|      |              | insgesamt | D | ND | ND o. Illeg ... |              | insgesamt | insgesamt | D   | ND  |
|      | n            | n         | n | n  | n               | n            | n         | n         | n   | n   |
| 1    | 2            | 3         | 4 | 5  | 6               | 7            | 8         | 9         | 10  |     |
| 2002 | 2            | 7         | 4 | 20 | 20              | 14           | 72        | 25        | 281 | 281 |
| 2003 | 3            | 10        | 4 | 40 | 40              | 18           | 89        | 30        | 362 | 362 |
| 2004 | 0            | 0         | 0 | 0  | 0               | 10           | 48        | 12        | 233 | 233 |
| 2005 | 0            | 0         | 0 | 0  | 0               | 1            | 5         | 0         | 30  | 30  |
| 2006 | 1            | 3         | 4 | 0  | 0               | 9            | 43        | 34        | 94  | 94  |

**Tatverdächtige (TV) und Tatverdächtigenbelastungszahlen (TVBZ) bei verschied. Altersgruppen 2002 bis 2006**

| Jahr | Heranwachsende |           |    |     |                 | Erwachsene   |           |           |    |    |
|------|----------------|-----------|----|-----|-----------------|--------------|-----------|-----------|----|----|
|      | TV insgesamt   | TVBZ      |    |     |                 | TV insgesamt | TVBZ      |           |    |    |
|      |                | insgesamt | D  | ND  | ND o. Illeg ... |              | insgesamt | insgesamt | D  | ND |
|      | n              | n         | n  | n   | n               | n            | n         | n         | n  | n  |
| 1    | 2              | 3         | 4  | 5   | 6               | 7            | 8         | 9         | 10 |    |
| 2002 | 18             | 106       | 50 | 360 | 360             | 41           | 9         | 5         | 42 | 42 |
| 2003 | 13             | 77        | 29 | 278 | 278             | 33           | 8         | 5         | 23 | 23 |
| 2004 | 7              | 42        | 45 | 30  | 30              | 38           | 9         | 6         | 30 | 30 |
| 2005 | 4              | 24        | 14 | 66  | 66              | 36           | 8         | 7         | 18 | 18 |
| 2006 | 10             | 57        | 56 | 62  | 62              | 22           | 5         | 4         | 9  | 9  |

**Hinweis:** \*\* = Tatverdächtige und Bevölkerung 8 Jahre und älter  
\*\*\* = Kinder, 8 bis unter 14 Jahre



**Städtevergleich**

**1997 bis 2006**

**Delikt: "2160 Handtaschenraub"**

**Häufigkeitszahlen (HZ)**

| Jahr | Häufigkeitszahlen |       |         |      |        |         |         |       |
|------|-------------------|-------|---------|------|--------|---------|---------|-------|
|      | Berlin            | Hamb. | Frankf. | Köln | Münch. | Stuttg. | Leipzig | Brem. |
|      | n                 | n     | n       | n    | n      | n       | n       | n     |
|      | 1                 | 2     | 3       | 4    | 5      | 6       | 7       | 8     |
| 1997 | 28                | 42    | 35      | 22   | 14     | 18      | *       | 25    |
| 1998 | 24                | 38    | 24      | 14   | 18     | 8       | *       | 22    |
| 1999 | 27                | 28    | 33      | 18   | 12     | 9       | *       | 20    |
| 2000 | 23                | 29    | 15      | 16   | 13     | 8       | *       | 41    |
| 2001 | 16                | 21    | 15      | 17   | 9      | 7       | *       | 27    |
| 2002 | 24                | 20    | 21      | 22   | 11     | 11      | *       | 21    |
| 2003 | 25                | 22    | 39      | 21   | 11     | 10      | 6       | 24    |
| 2004 | 25                | 17    | 26      | 22   | 11     | 7       | 24      | 32    |
| 2005 | 24                | 12    | 20      | 21   | 7      | 6       | 14      | 20    |
| 2006 | 20                | 12    | 16      | 17   | 8      | 6       | 13      | 17    |

**Häufigkeitszahlen 2006**

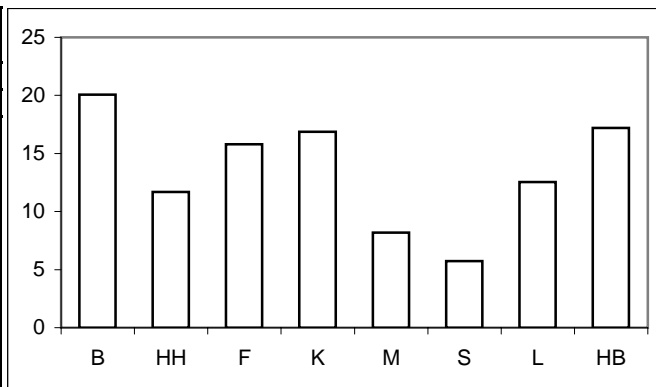

**Aufklärungsquoten (AQ)**

| Jahr | Aufklärungsquoten |       |         |      |        |         |         |       |
|------|-------------------|-------|---------|------|--------|---------|---------|-------|
|      | Berlin            | Hamb. | Frankf. | Köln | Münch. | Stuttg. | Leipzig | Brem. |
|      | %                 | %     | %       | %    | %      | %       | %       | %     |
|      | 1                 | 2     | 3       | 4    | 5      | 6       | 7       | 8     |
| 1997 | 25,7              | 14,3  | 18,8    | 17,3 | 32,0   | 16,5    | *       | 12,9  |
| 1998 | 23,1              | 14,0  | 24,8    | 12,2 | 27,4   | 8,5     | *       | 18,5  |
| 1999 | 19,5              | 12,7  | 23,5    | 31,4 | 27,9   | 8,0     | *       | 15,0  |
| 2000 | 20,3              | 22,5  | 17,2    | 19,0 | 32,2   | 31,3    | *       | 11,2  |
| 2001 | 21,0              | 27,0  | 21,4    | 17,4 | 18,9   | 10,5    | *       | 18,4  |
| 2002 | 21,0              | 15,3  | 22,6    | 22,9 | 24,6   | 9,7     | *       | 15,2  |
| 2003 | 21,4              | 19,7  | 15,2    | 17,5 | 30,5   | 20,7    | 25,0    | 15,8  |
| 2004 | 18,8              | 19,5  | 13,1    | 15,2 | 22,5   | 22,5    | 42,4    | 20,3  |
| 2005 | 18,7              | 21,0  | 24,0    | 13,0 | 29,0   | 15,2    | 40,6    | 27,1  |
| 2006 | 18,5              | 20,6  | 11,7    | 47,6 | 29,1   | 44,1    | 17,5    | 26,6  |

**Aufklärungsquoten 2006**

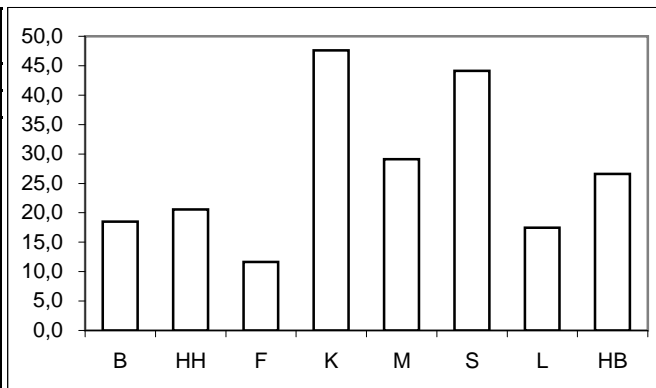

**Tatverdächtigen- und Bevölkerungsanteile Nichtdeutscher an -insgesamt-**

| Anteile der ND TV an TV -insgesamt- |        |       |         |      |        |         |         |       | Anteile der ND Bevölkerung an Bevölkerung -insgesamt- |        |       |         |      |        |         |         |       |
|-------------------------------------|--------|-------|---------|------|--------|---------|---------|-------|---|--------|-------|---------|------|--------|---------|---------|-------|
| Jahr                                | Berlin | Hamb. | Frankf. | Köln | Münch. | Stuttg. | Leipzig | Brem. | Jahr  | Berlin | Hamb. | Frankf. | Köln | Münch. | Stuttg. | Leipzig | Brem. |
|                                     | %      | %     | %       | %    | %      | %       | %       | %     |   | %      | %     | %       | %    | %      | %       | %       | %     |
|                                     | 1      | 2     | 3       | 4    | 5      | 6       | 7       | 8     |   | 1      | 2     | 3       | 4    | 5      | 6       | 7       | 8     |
| 1997                                | 33,3   | 29,0  | 47,3    | 36,1 | 54,8   | 37,5    | *       | 35,3  | 1997  | 12,5   | 14,7  | 24,9    | 18,9 | 23,5   | 24,2    | *       | 12,0  |
| 1998                                | 30,6   | 35,6  | 75,5    | 30,0 | 47,7   | 0,0     | *       | 52,2  | 1998  | 12,5   | 14,8  | 24,3    | 18,9 | 23,1   | 24,2    | *       | 12,2  |
| 1999                                | 25,0   | 28,4  | 47,8    | 29,4 | 62,8   | 40,0    | *       | 42,9  | 1999  | 12,6   | 14,7  | 23,9    | 19,0 | 22,1   | 23,9    | *       | 11,8  |
| 2000                                | 37,9   | 45,8  | 70,6    | 51,2 | 45,3   | 40,0    | *       | 29,2  | 2000  | 12,7   | 14,9  | 23,5    | 19,0 | 21,8   | 24,0    | *       | 11,7  |
| 2001                                | 28,1   | 39,7  | 69,6    | 50,0 | 33,3   | 25,0    | *       | 50,0  | 2001  | 12,9   | 15,0  | 23,5    | 18,7 | 23,0   | 24,1    | *       | 11,9  |
| 2002                                | 36,7   | 33,3  | 38,2    | 37,9 | 44,9   | 42,9    | *       | 25,0  | 2002  | 13,1   | 14,8  | 22,3    | 18,6 | 24,7   | 24,3    | *       | 12,2  |
| 2003                                | 35,1   | 41,8  | 51,6    | 45,0 | 47,8   | 21,1    | 0,0     | 40,7  | 2003  | 13,3   | 14,7  | 22,2    | 18,2 | 24,2   | 24,3    | 6,3     | 12,6  |
| 2004                                | 35,9   | 40,9  | 41,4    | 54,3 | 48,8   | 66,7    | 5,6     | 32,1  | 2004  | 13,5   | 14,6  | 22,0    | 17,8 | 24,7   | 24,2    | 6,5     | 12,9  |
| 2005                                | 39,7   | 44,4  | 32,4    | 42,9 | 44,1   | 66,7    | 0,0     | 38,7  | 2005  | 13,9   | 14,2  | 21,6    | 17,5 | 24,8   | 24,0    | 6,3     | 12,9  |
| 2006                                | 32,3   | 38,2  | 61,5    | 57,1 | 51,2   | 26,7    | 7,7     | 44,4  | 2006  | 14,3   | 15,4  | 22,6    | 17,2 | 25,0   | 24,1    | 6,4     | 13,1  |

**Anteile der nichtdeutschen Tatverdächtigen an Tatverdächtigen -insgesamt- 2006**

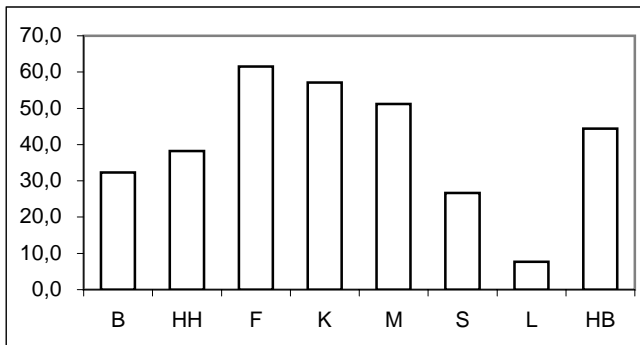

**Anteile der nichtdeutschen Bevölkerung an Bevölkerung -insgesamt- 2006**

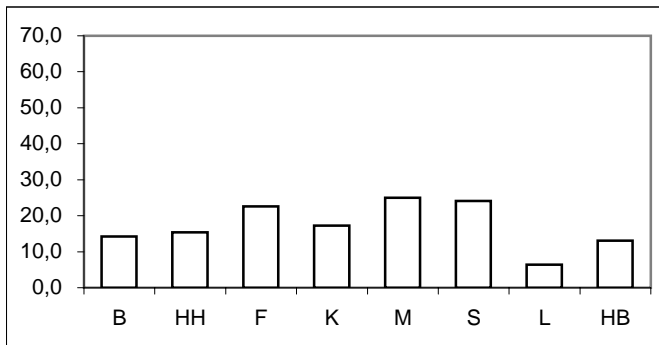

\* = Leipzig ab 2003 in den Städtevergleich aufgenommen.

## Städtevergleich 1997 bis 2006

**Delikt:** "2160 Handtaschenraub"

**Tatverdächtigenbelastungszahlen (TVBZ) von Tatverdächtigen -insgesamt-**

| Jahr | Insgesamt (TVBZ) |       |         |      |        |         |         |       |
|------|------------------|-------|---------|------|--------|---------|---------|-------|
|      | Berlin           | Hamb. | Frankf. | Köln | Münch. | Stuttg. | Leipzig | Brem. |
|      | n                | n     | n       | n    | n      | n       | n       | n     |
|      | 1                | 2     | 3       | 4    | 5      | 6       | 7       | 8     |
| 1997 | 8                | 7     | 9       | 4    | 5      | 4       |         | 3     |
| 1998 | 6                | 6     | 8       | 2    | 8      | 1       |         | 4     |
| 1999 | 5                | 5     | 8       | 4    | 4      | 1       |         | 4     |
| 2000 | 5                | 5     | 3       | 5    | 4      | 4       |         | 5     |
| 2001 | 4                | 4     | 4       | 3    | 3      | 1       |         | 6     |
| 2002 | 5                | 4     | 6       | 3    | 4      | 1       |         | 6     |
| 2003 | 6                | 5     | 5       | 4    | 6      | 3       | 1       | 5     |
| 2004 | 5                | 4     | 5       | 5    | 4      | 2       | 4       | 6     |
| 2005 | 5                | 3     | 6       | 5    | 3      | 2       | 3       | 6     |
| 2006 | 4                | 4     | 2       | 4    | 4      | 3       | 3       | 4     |

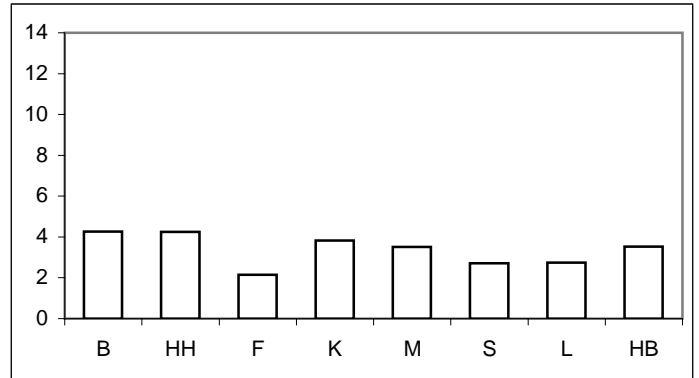

**Tatverdächtigenbelastungszahlen deutscher und nichtdeutscher Tatverdächtiger (TVBZ)**

| Jahr | Deutsche (TVBZ) |       |         |      |        |         |         |       | Jahr | Nichtdeutsche (TVBZ) |       |         |      |        |         |         |       |
|------|-----------------|-------|---------|------|--------|---------|---------|-------|------|----------------------|-------|---------|------|--------|---------|---------|-------|
|      | Berlin          | Hamb. | Frankf. | Köln | Münch. | Stuttg. | Leipzig | Brem. |      | Berlin               | Hamb. | Frankf. | Köln | Münch. | Stuttg. | Leipzig | Brem. |
|      | n               | n     | n       | n    | n      | n       | n       | n     |      | n                    | n     | n       | n    | n      | n       | n       | n     |
|      | 1               | 2     | 3       | 4    | 5      | 6       | 7       | 8     |      | 1                    | 2     | 3       | 4    | 5      | 6       | 7       | 8     |
| 1997 | 6               | 6     | 6       | 3    | 3      | 4       |         | 2     | 1997 | 22                   | 13    | 17      | 8    | 13     | 7       | *       | 10    |
| 1998 | 5               | 4     | 3       | 2    | 5      | 2       |         | 2     | 1998 | 14                   | 13    | 25      | 4    | 16     | 0       | *       | 19    |
| 1999 | 4               | 4     | 5       | 3    | 2      | 1       |         | 3     | 1999 | 10                   | 9     | 15      | 6    | 11     | 2       | *       | 15    |
| 2000 | 3               | 3     | 1       | 3    | 3      | 3       |         | 4     | 2000 | 15                   | 16    | 9       | 13   | 9      | 6       | *       | 12    |
| 2001 | 4               | 3     | 2       | 2    | 2      | 1       |         | 4     | 2001 | 9                    | 11    | 11      | 9    | 4      | 1       | *       | 27    |
| 2002 | 4               | 3     | 5       | 2    | 3      | 1       |         | 5     | 2002 | 14                   | 10    | 10      | 7    | 8      | 2       | *       | 11    |
| 2003 | 5               | 3     | 3       | 3    | 4      | 4       | 1       | 4     | 2003 | 16                   | 14    | 12      | 11   | 12     | 3       | 0       | 17    |
| 2004 | 4               | 3     | 4       | 3    | 3      | 1       | 4       | 4     | 2004 | 15                   | 11    | 9       | 16   | 7      | 5       | 3       | 14    |
| 2005 | 3               | 2     | 5       | 3    | 2      | 1       | 3       | 4     | 2005 | 13                   | 10    | 8       | 11   | 5      | 6       | 0       | 18    |
| 2006 | 3               | 3     | 1       | 2    | 2      | 3       | 3       | 2     | 2006 | 10                   | 11    | 6       | 13   | 7      | 3       | 3       | 12    |

**Deutsche (TVBZ) 2006**

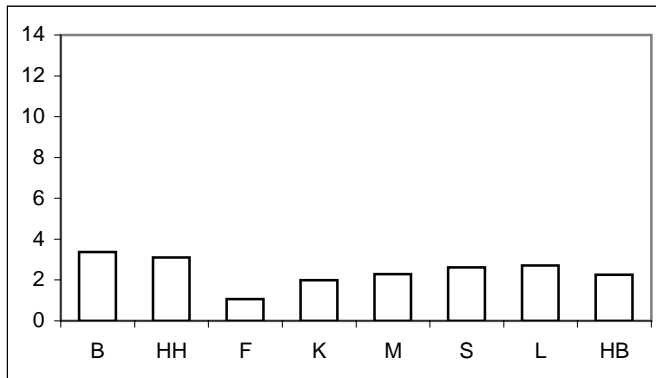

**Nichtdeutsche (TVBZ) 2006**

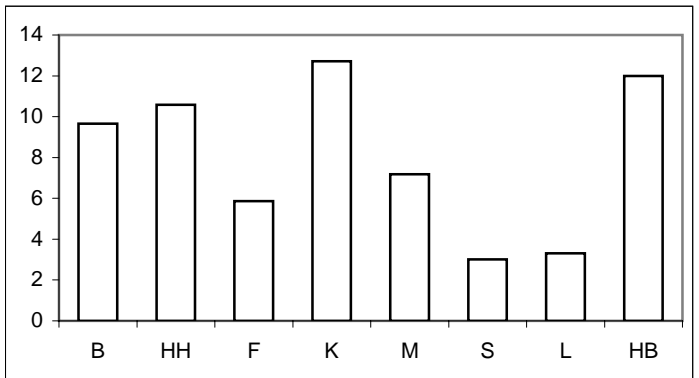

\* = Leipzig ab 2003 in den Städtevergleich aufgenommen.

## Städtevergleich 1997 bis 2006

**Delikt:** "2160 Handtaschenraub"

Tatverdächtigenbelastungszahlen deutscher und nichtdeutscher Tatverdächtiger (TVBZ), hier: Kinder  
nach Altersgruppen 2002 bis 2006  
(Nichtdeutsche Tatverdächtige ohne Illegale, Touristen und Durchreisende)

| Jahr | Berlin |              | Hamburg |              | Frankfurt/M. |              | Köln |              | München |              | Stuttgart |              | Leipzig |              | Bremen |              | Kinder |
|------|--------|--------------|---------|--------------|--------------|--------------|------|--------------|---------|--------------|-----------|--------------|---------|--------------|--------|--------------|--------|
|      | D      | ND o. Illeg. | D       | ND o. Illeg. | D            | ND o. Illeg. | D    | ND o. Illeg. | D       | ND o. Illeg. | D         | ND o. Illeg. | D       | ND o. Illeg. | D      | ND o. Illeg. |        |
|      | n      | n            | n       | n            | n            | n            | n    | n            | n       | n            | n         | n            | n       | n            | n      | n            |        |
|      | 1      | 2            | 3       | 4            | 5            | 6            | 7    | 8            | 9       | 10           | 11        | 12           | 13      | 14           | 15     | 16           |        |
| 2002 | 3      | 0            | 4       | 11           | 0            | 13           | 0    | 0            | 2       | 24           | 0         | 0            | 0       | 0            | 4      | 39           |        |
| 2003 | 7      | 7            | 7       | 6            | 4            | 13           | 2    | 23           | 5       | 6            | 5         | 0            | 0       | 0            | 0      | 20           |        |
| 2004 | 3      | 18           | 3       | 18           | 0            | 0            | 0    | 0            | 5       | 6            | 0         | 0            | 12      | 0            | 4      | 20           |        |
| 2005 | 2      | 15           | 1       | 6            | 0            | 0            | 2    | 34           | 9       | 6            | 0         | 0            | 7       | 0            | 4      | 20           |        |
| 2006 | 2      | 0            | 8       | 7            | 0            | 0            | 8    | 8            | 5       | 6            | 0         | 0            | 0       | 0            | 4      | 20           |        |

Deutsche Kinder (TVBZ)

2006

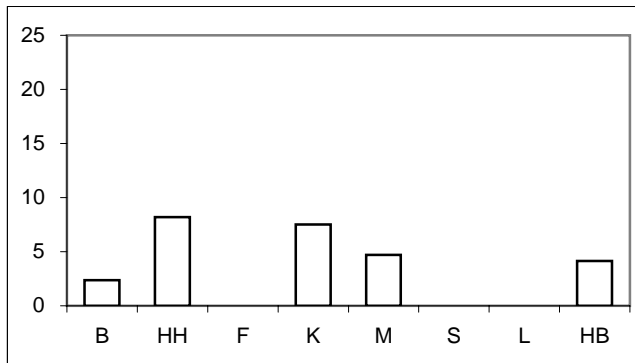

Nichtdeutsche Kinder (TVBZ)

2006

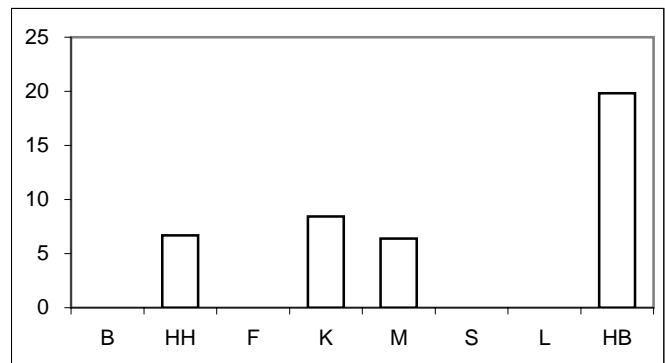

Tatverdächtigenbelastungszahlen deutscher und nichtdeutscher Tatverdächtiger (TVBZ), hier: Jugendliche  
nach Altersgruppen 2002 bis 2006  
(Nichtdeutsche Tatverdächtige ohne Illegale, Touristen und Durchreisende)

| Jahr | Berlin |              | Hamburg |              | Frankfurt/M. |              | Köln |              | München |              | Stuttgart |              | Leipzig |              | Bremen |              | Jugendliche |
|------|--------|--------------|---------|--------------|--------------|--------------|------|--------------|---------|--------------|-----------|--------------|---------|--------------|--------|--------------|-------------|
|      | D      | ND o. Illeg. | D       | ND o. Illeg. | D            | ND o. Illeg. | D    | ND o. Illeg. | D       | ND o. Illeg. | D         | ND o. Illeg. | D       | ND o. Illeg. | D      | ND o. Illeg. |             |
|      | n      | n            | n       | n            | n            | n            | n    | n            | n       | n            | n         | n            | n       | n            | n      | n            |             |
|      | 1      | 2            | 3       | 4            | 5            | 6            | 7    | 8            | 9       | 10           | 11        | 12           | 13      | 14           | 15     | 16           |             |
| 2002 | 33     | 142          | 46      | 74           | 55           | 52           | 48   | 46           | 32      | 151          | 0         | 0            | 0       | 0            | 50     | 28           |             |
| 2003 | 35     | 126          | 38      | 91           | 20           | 71           | 23   | 58           | 58      | 91           | 50        | 0            | 5       | 0            | 42     | 28           |             |
| 2004 | 39     | 125          | 37      | 67           | 32           | 91           | 33   | 125          | 30      | 24           | 21        | 67           | 35      | 0            | 64     | 58           |             |
| 2005 | 38     | 98           | 27      | 88           | 6            | 38           | 18   | 46           | 14      | 33           | 7         | 17           | 15      | 0            | 45     | 90           |             |
| 2006 | 39     | 122          | 40      | 155          | 12           | 20           | 10   | 96           | 21      | 33           | 23        | 13           | 17      | 0            | 34     | 62           |             |

Deutsche Jugendliche (TVBZ)

2006

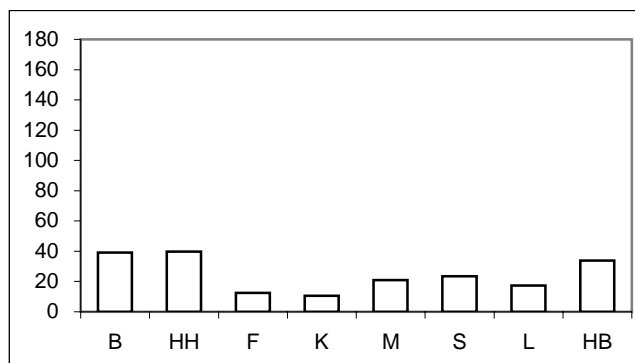

Nichtdeutsche Jugendliche (TVBZ)

2006

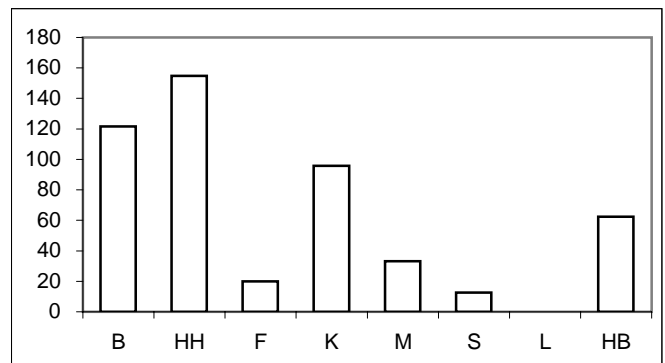

\* = Leipzig ab 2003 in den Städtevergleich aufgenommen.

## Städtevergleich 1997 bis 2006

**Delikt:** "2160 Handtaschenraub"

Tatverdächtigenbelastungszahlen deutscher und nichtdeutscher Tatverdächtiger (TVBZ), hier: Heranwachsende  
nach Altersgruppen 2002 bis 2006  
(Nichtdeutsche Tatverdächtige ohne Illegale, Touristen und Durchreisende)

| Jahr | Berlin |              | Hamburg |              | Frankfurt/M. |              | Köln |              | München |              | Stuttgart |              | Leipzig |              | Bremen |              | Heranwachsende |
|------|--------|--------------|---------|--------------|--------------|--------------|------|--------------|---------|--------------|-----------|--------------|---------|--------------|--------|--------------|----------------|
|      | D      | ND o. Illeg. | D       | ND o. Illeg. | D            | ND o. Illeg. | D    | ND o. Illeg. | D       | ND o. Illeg. | D         | ND o. Illeg. | D       | ND o. Illeg. | D      | ND o. Illeg. |                |
|      | n      | n            | n       | n            | n            | n            | n    | n            | n       | n            | n         | n            | n       | n            | n      | n            |                |
|      | 1      | 2            | 3       | 4            | 5            | 6            | 7    | 8            | 9       | 10           | 11        | 12           | 13      | 14           | 13     | 14           |                |
| 2002 | 18     | 38           | 21      | 49           | 33           | 36           | 5    | 53           | 18      | 35           | 0         | 0            | 0       | 0            | 36     | 33           |                |
| 2003 | 25     | 79           | 17      | 29           | 33           | 19           | 36   | 42           | 27      | 59           | 26        | 19           | 6       | 0            | 59     | 62           |                |
| 2004 | 22     | 75           | 15      | 30           | 50           | 20           | 15   | 0            | 9       | 35           | 0         | 0            | 29      | 0            | 0      | 0            |                |
| 2005 | 17     | 68           | 19      | 0            | 57           | 63           | 44   | 0            | 5       | 0            | 25        | 64           | 0       | 0            | 29     | 66           |                |
| 2006 | 17     | 47           | 14      | 12           | 0            | 42           | 9    | 30           | 18      | 37           | 24        | 43           | 23      | 0            | 7      | 62           |                |

Deutsche Heranwachsende (TVBZ) 2006

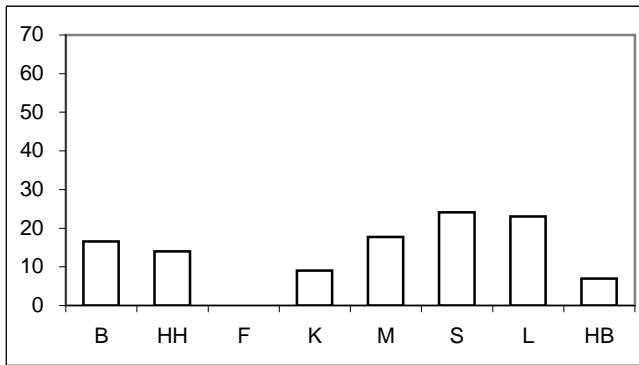

Nichtdeutsche Heranwachsende (TVBZ) 2006

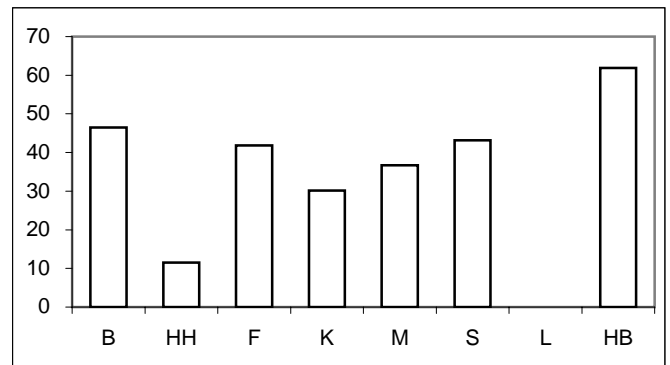

Tatverdächtigenbelastungszahlen deutscher und nichtdeutscher Tatverdächtiger (TVBZ), hier: Erwachsene  
nach Altersgruppen 2002 bis 2006  
(Nichtdeutsche Tatverdächtige ohne Illegale, Touristen und Durchreisende)

| Jahr | Berlin |              | Hamburg |              | Frankfurt/M. |              | Köln |              | München |              | Stuttgart |              | Leipzig |              | Bremen |              | Erwachsene |
|------|--------|--------------|---------|--------------|--------------|--------------|------|--------------|---------|--------------|-----------|--------------|---------|--------------|--------|--------------|------------|
|      | D      | ND o. Illeg. | D       | ND o. Illeg. | D            | ND o. Illeg. | D    | ND o. Illeg. | D       | ND o. Illeg. | D         | ND o. Illeg. | D       | ND o. Illeg. | D      | ND o. Illeg. |            |
|      | n      | n            | n       | n            | n            | n            | n    | n            | n       | n            | n         | n            | n       | n            | n      | n            |            |
|      | 1      | 2            | 3       | 4            | 5            | 6            | 7    | 8            | 9       | 10           | 11        | 12           | 13      | 14           | 13     | 14           |            |
| 2002 | 2      | 6            | 1       | 3            | 2            | 6            | 1    | 1            | 1       | 4            | 1         | 1            | 0       | 0            | 2      | 6            |            |
| 2003 | 2      | 5            | 1       | 5            | 2            | 6            | 1    | 4            | 2       | 5            | 1         | 3            | 1       | 0            | 0      | 14           |            |
| 2004 | 2      | 3            | 1       | 6            | 1            | 5            | 1    | 8            | 1       | 4            | 0         | 2            | 1       | 4            | 2      | 11           |            |
| 2005 | 1      | 5            | 1       | 5            | 4            | 5            | 1    | 7            | 1       | 4            | 0         | 2            | 3       | 0            | 2      | 11           |            |
| 2006 | 1      | 3            | 1       | 3            | 1            | 3            | 1    | 7            | 1       | 4            | 1         | 0            | 1       | 4            | 1      | 5            |            |

Deutsche Erwachsene (TVBZ) 2006

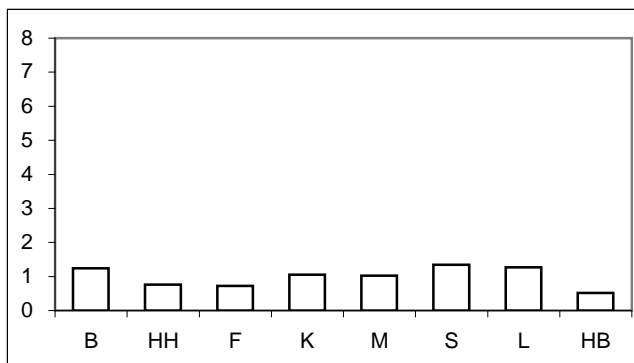

Nichtdeutsche Erwachsene (TVBZ) 2006

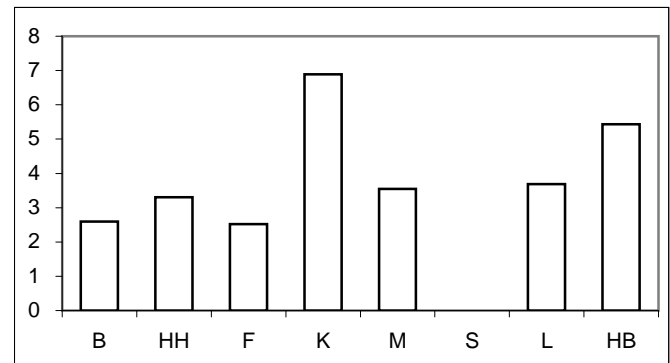

\* = Leipzig ab 2003 in den Städtevergleich aufgenommen.

## Städtevergleich 1997 bis 2006

**Stadt:** Berlin

**Delikt:** "2160 Handtaschenraub"

### Straftaten

| Jahr | erfasste Fälle |      | Veränderung zum Vorjahr |     | Versuche (von Spalte 1) |     | aufgeklärte Fälle |           | Einwohner | Häufigkeitszahl |
|------|----------------|------|-------------------------|-----|-------------------------|-----|-------------------|-----------|-----------|-----------------|
|      | n              |      | n                       | %   | n                       | %   | n                 | %         |           |                 |
|      | 1              | 2    | 3                       | 4   | 5                       | 6   | 7                 | 8         |           |                 |
| 1997 | 975            | -64  | -6,2                    | 124 | 12,7                    | 251 | 25,7              | 3.458.763 | 28        |                 |
| 1998 | 821            | -154 | -15,8                   | 131 | 16,0                    | 190 | 23,1              | 3.425.759 | 24        |                 |
| 1999 | 932            | 111  | 13,5                    | 137 | 14,7                    | 182 | 19,5              | 3.398.822 | 27        |                 |
| 2000 | 793            | -139 | -14,9                   | 110 | 13,9                    | 161 | 20,3              | 3.386.667 | 23        |                 |
| 2001 | 558            | -235 | -29,6                   | 91  | 16,3                    | 117 | 21,0              | 3.382.169 | 16        |                 |
| 2002 | 813            | 255  | 45,7                    | 110 | 13,5                    | 171 | 21,0              | 3.388.434 | 24        |                 |
| 2003 | 840            | 27   | 3,3                     | 138 | 16,4                    | 180 | 21,4              | 3.392.425 | 25        |                 |
| 2004 | 835            | -5   | -0,6                    | 123 | 14,7                    | 157 | 18,8              | 3.388.477 | 25        |                 |
| 2005 | 798            | -37  | -4,4                    | 107 | 13,4                    | 149 | 18,7              | 3.387.828 | 24        |                 |
| 2006 | 681            | -117 | -14,7                   | 117 | 17,2                    | 126 | 18,5              | 3.395.189 | 20        |                 |

### Tatverdächtige/Bevölkerung/Tatverdächtigenbelastungszahl 2002 bis 2006

| Jahr | Tatverdächtige ** |        |    |                 | Bevölkerung ** |           |         | Tatverdächtigenbelastungszahl ** |        |    |                 | Anteil Sp. 3 an Sp. 1 |
|------|-------------------|--------|----|-----------------|----------------|-----------|---------|----------------------------------|--------|----|-----------------|-----------------------|
|      | insgesamt         | davon: |    |                 | insgesamt      | davon:    |         | insgesamt                        | davon: |    |                 |                       |
|      |                   | D      | ND | ND o. Illeg ... |                | D         | ND      |                                  | D      | ND | ND o. Illeg ... |                       |
|      | n                 | n      | n  | n               | n              | n         | n       | n                                | n      | n  | n               |                       |
| 1    | 2                 | 3      | 4  | 5               | 6              | 7         | 8       | 9                                | 10     | 11 | 12              |                       |
| 2002 | 158               | 100    | 58 | 52              | 3.117.055      | 2.707.971 | 409.084 | 5                                | 4      | 14 | 13              | 36,7                  |
| 2003 | 188               | 122    | 66 | 55              | 3.113.101      | 2.698.841 | 414.260 | 6                                | 5      | 16 | 13              | 35,1                  |
| 2004 | 170               | 109    | 61 | 51              | 3.108.577      | 2.688.196 | 420.381 | 5                                | 4      | 15 | 12              | 35,9                  |
| 2005 | 146               | 88     | 58 | 50              | 3.114.194      | 2.681.556 | 432.638 | 5                                | 3      | 13 | 12              | 39,7                  |
| 2006 | 133               | 90     | 43 | 40              | 3.120.996      | 2.676.064 | 444.932 | 4                                | 3      | 10 | 9               | 32,3                  |

### Tatverdächtige (TV) und Tatverdächtigenbelastungszahlen (TVBZ) bei verschied. Altersgruppen 2002 bis 2006

| Jahr | Kinder ***   |           |   |    |                 | Jugendliche  |           |           |     |     |
|------|--------------|-----------|---|----|-----------------|--------------|-----------|-----------|-----|-----|
|      | TV insgesamt | TVBZ      |   |    |                 | TV insgesamt | TVBZ      |           |     |     |
|      |              | insgesamt | D | ND | ND o. Illeg ... |              | insgesamt | insgesamt | D   | ND  |
|      | n            | n         | n | n  | n               | n            | n         | n         | n   | n   |
| 1    | 2            | 3         | 4 | 5  | 6               | 7            | 8         | 9         | 10  |     |
| 2002 | 5            | 3         | 3 | 0  | 0               | 67           | 47        | 33        | 142 | 142 |
| 2003 | 12           | 7         | 7 | 7  | 7               | 67           | 47        | 35        | 126 | 126 |
| 2004 | 9            | 6         | 3 | 18 | 18              | 72           | 51        | 39        | 130 | 125 |
| 2005 | 6            | 4         | 2 | 15 | 15              | 64           | 47        | 38        | 104 | 98  |
| 2006 | 3            | 2         | 2 | 0  | 0               | 65           | 52        | 39        | 122 | 122 |

### Tatverdächtige (TV) und Tatverdächtigenbelastungszahlen (TVBZ) bei verschied. Altersgruppen 2002 bis 2006

| Jahr | Heranwachsende |           |    |    |                 | Erwachsene   |           |           |    |    |
|------|----------------|-----------|----|----|-----------------|--------------|-----------|-----------|----|----|
|      | TV insgesamt   | TVBZ      |    |    |                 | TV insgesamt | TVBZ      |           |    |    |
|      |                | insgesamt | D  | ND | ND o. Illeg ... |              | insgesamt | insgesamt | D  | ND |
|      | n              | n         | n  | n  | n               | n            | n         | n         | n  | n  |
| 1    | 2              | 3         | 4  | 5  | 6               | 7            | 8         | 9         | 10 |    |
| 2002 | 26             | 23        | 18 | 51 | 38              | 60           | 2         | 2         | 7  | 6  |
| 2003 | 38             | 34        | 25 | 92 | 79              | 71           | 3         | 2         | 7  | 5  |
| 2004 | 33             | 30        | 22 | 82 | 75              | 56           | 2         | 2         | 5  | 3  |
| 2005 | 27             | 24        | 17 | 74 | 68              | 49           | 2         | 1         | 6  | 5  |
| 2006 | 24             | 21        | 17 | 53 | 47              | 41           | 2         | 1         | 3  | 3  |

**Hinweis:** \*\* = Tatverdächtige und Bevölkerung 8 Jahre und älter  
\*\*\* = Kinder, 8 bis unter 14 Jahre

**Städtevergleich 1997 bis 2006**

**Stadt:** Hamburg

**Delikt:** "2160 Handtaschenraub"

**Straftaten**

| Jahr | erfasste Fälle |      | Veränderung zum Vorjahr |    | Versuche (von Spalte 1) |     | aufgeklärte Fälle |           | Einwohner | Häufigkeitszahl |
|------|----------------|------|-------------------------|----|-------------------------|-----|-------------------|-----------|-----------|-----------------|
|      | n              | n    | %                       | n  | %                       | n   | %                 |           |           |                 |
|      | 1              | 2    | 3                       | 4  | 5                       | 6   | 7                 |           |           |                 |
| 1997 | 714            | 85   | 13,5                    | 76 | 10,6                    | 102 | 14,3              | 1.707.986 | 42        |                 |
| 1998 | 648            | -66  | -9,2                    | 88 | 13,6                    | 91  | 14,0              | 1.704.731 | 38        |                 |
| 1999 | 481            | -167 | -25,8                   | 78 | 16,2                    | 61  | 12,7              | 1.700.089 | 28        |                 |
| 2000 | 493            | 12   | 2,5                     | 98 | 19,9                    | 111 | 22,5              | 1.704.735 | 29        |                 |
| 2001 | 359            | -134 | -27,2                   | 54 | 15,0                    | 97  | 27,0              | 1.715.392 | 21        |                 |
| 2002 | 353            | -6   | -1,7                    | 64 | 18,1                    | 54  | 15,3              | 1.726.363 | 20        |                 |
| 2003 | 386            | 33   | 9,3                     | 62 | 16,1                    | 76  | 19,7              | 1.728.806 | 22        |                 |
| 2004 | 293            | -93  | -24,1                   | 58 | 19,8                    | 57  | 19,5              | 1.734.083 | 17        |                 |
| 2005 | 214            | -79  | -27,0                   | 28 | 13,1                    | 45  | 21,0              | 1.734.830 | 12        |                 |
| 2006 | 204            | -10  | -4,7                    | 39 | 19,1                    | 42  | 20,6              | 1.743.627 | 12        |                 |

**Tatverdächtige/Bevölkerung/Tatverdächtigenbelastungszahl 2002 bis 2006**

| Jahr | Tatverdächtige ** |        |    |                 | Bevölkerung ** |           |         | Tatverdächtigenbelastungszahl ** |        |    |                 | Anteil Sp. 3 an Sp. 1 |
|------|-------------------|--------|----|-----------------|----------------|-----------|---------|----------------------------------|--------|----|-----------------|-----------------------|
|      | insgesamt         | davon: |    |                 | insgesamt      | davon:    |         | insgesamt                        | davon: |    |                 |                       |
|      |                   | D      | ND | ND o. Illeg ... |                | D         | ND      |                                  | D      | ND | ND o. Illeg ... |                       |
|      | n                 | n      | n  | n               | n              | n         | n       | n                                | n      | n  | n               |                       |
| 1    | 2                 | 3      | 4  | 5               | 6              | 7         | 8       | 9                                | 10     | 11 | 12              |                       |
| 2002 | 69                | 46     | 23 | 21              | 1.603.354      | 1.366.666 | 236.688 | 4                                | 3      | 10 | 9               | 33,3                  |
| 2003 | 79                | 46     | 33 | 25              | 1.606.314      | 1.369.933 | 236.381 | 5                                | 3      | 14 | 11              | 41,8                  |
| 2004 | 66                | 39     | 27 | 25              | 1.611.624      | 1.375.920 | 235.704 | 4                                | 3      | 11 | 11              | 40,9                  |
| 2005 | 54                | 30     | 24 | 20              | 1.613.453      | 1.383.834 | 229.619 | 3                                | 2      | 10 | 9               | 44,4                  |
| 2006 | 68                | 42     | 26 | 25              | 1.600.137      | 1.354.441 | 245.696 | 4                                | 3      | 11 | 10              | 38,2                  |

**Tatverdächtige (TV) und Tatverdächtigenbelastungszahlen (TVBZ) bei verschied. Altersgruppen 2002 bis 2006**

| Jahr | Kinder ***   |           |   |    |                 | Jugendliche  |           |    |     |                 |
|------|--------------|-----------|---|----|-----------------|--------------|-----------|----|-----|-----------------|
|      | TV insgesamt | TVBZ      |   |    |                 | TV insgesamt | TVBZ      |    |     |                 |
|      |              | insgesamt | D | ND | ND o. Illeg ... |              | insgesamt | D  | ND  | ND o. Illeg ... |
|      | n            | n         | n | n  | n               | n            | n         | n  | n   | n               |
| 1    | 2            | 3         | 4 | 5  | 6               | 7            | 8         | 9  | 10  |                 |
| 2002 | 5            | 5         | 4 | 11 | 11              | 31           | 52        | 46 | 74  | 74              |
| 2003 | 6            | 6         | 7 | 6  | 6               | 32           | 52        | 38 | 108 | 91              |
| 2004 | 5            | 5         | 3 | 18 | 18              | 27           | 43        | 37 | 67  | 67              |
| 2005 | 2            | 2         | 1 | 6  | 6               | 25           | 39        | 27 | 96  | 88              |
| 2006 | 7            | 8         | 8 | 7  | 7               | 37           | 58        | 40 | 155 | 155             |

**Tatverdächtige (TV) und Tatverdächtigenbelastungszahlen (TVBZ) bei verschied. Altersgruppen 2002 bis 2006**

| Jahr | Heranwachsende |           |    |    |                 | Erwachsene   |           |   |    |                 |
|------|----------------|-----------|----|----|-----------------|--------------|-----------|---|----|-----------------|
|      | TV insgesamt   | TVBZ      |    |    |                 | TV insgesamt | TVBZ      |   |    |                 |
|      |                | insgesamt | D  | ND | ND o. Illeg ... |              | insgesamt | D | ND | ND o. Illeg ... |
|      | n              | n         | n  | n  | n               | n            | n         | n | n  | n               |
| 1    | 2              | 3         | 4  | 5  | 6               | 7            | 8         | 9 | 10 |                 |
| 2002 | 14             | 27        | 21 | 61 | 49              | 19           | 1         | 1 | 4  | 3               |
| 2003 | 12             | 24        | 17 | 48 | 29              | 29           | 2         | 1 | 7  | 5               |
| 2004 | 10             | 20        | 15 | 41 | 30              | 24           | 2         | 1 | 6  | 6               |
| 2005 | 8              | 16        | 19 | 0  | 0               | 19           | 1         | 1 | 6  | 5               |
| 2006 | 7              | 14        | 14 | 12 | 12              | 17           | 1         | 1 | 4  | 3               |

**Hinweis:** \*\* = Tatverdächtige und Bevölkerung 8 Jahre und älter  
\*\*\* = Kinder, 8 bis unter 14 Jahre

## Städtevergleich 1997 bis 2006

**Stadt:** Frankfurt/M.

**Delikt:** "2160 Handtaschenraub"

### Straftaten

| Jahr | erfasste Fälle |      | Veränderung zum Vorjahr |    | Versuche (von Spalte 1) |    | aufgeklärte Fälle |         | Einwohner | Häufigkeitszahl |
|------|----------------|------|-------------------------|----|-------------------------|----|-------------------|---------|-----------|-----------------|
|      | n              | n    | %                       | n  | %                       | n  | %                 |         |           |                 |
|      | 1              | 2    | 3                       | 4  | 5                       | 6  | 7                 |         |           |                 |
| 1997 | 229            | 34   | 17,4                    | 46 | 20,1                    | 43 | 18,8              | 647.304 | 35        |                 |
| 1998 | 153            | -76  | -33,2                   | 25 | 16,3                    | 38 | 24,8              | 643.469 | 24        |                 |
| 1999 | 213            | 60   | 39,2                    | 47 | 22,1                    | 50 | 23,5              | 643.857 | 33        |                 |
| 2000 | 99             | -114 | -53,5                   | 23 | 23,2                    | 17 | 17,2              | 643.821 | 15        |                 |
| 2001 | 98             | -1   | -1,0                    | 19 | 19,4                    | 21 | 21,4              | 646.550 | 15        |                 |
| 2002 | 137            | 39   | 39,8                    | 31 | 22,6                    | 31 | 22,6              | 641.076 | 21        |                 |
| 2003 | 250            | 113  | 82,5                    | 42 | 16,8                    | 38 | 15,2              | 643.726 | 39        |                 |
| 2004 | 168            | -82  | -32,8                   | 22 | 13,1                    | 22 | 13,1              | 643.432 | 26        |                 |
| 2005 | 129            | -39  | -23,2                   | 20 | 15,5                    | 31 | 24,0              | 646.889 | 20        |                 |
| 2006 | 103            | -26  | -20,2                   | 22 | 21,4                    | 12 | 11,7              | 651.899 | 16        |                 |

### Tatverdächtige/Bevölkerung/Tatverdächtigenbelastungszahl 2002 bis 2006

| Jahr | Tatverdächtige ** |        |    |                 | Bevölkerung ** |         |         | Tatverdächtigenbelastungszahl ** |        |    |                 | Anteil Sp. 3 an Sp. 1 |
|------|-------------------|--------|----|-----------------|----------------|---------|---------|----------------------------------|--------|----|-----------------|-----------------------|
|      | insgesamt         | davon: |    |                 | insgesamt      | davon:  |         | insgesamt                        | davon: |    |                 |                       |
|      |                   | D      | ND | ND o. Illeg ... |                | D       | ND      |                                  | D      | ND | ND o. Illeg ... |                       |
|      | n                 | n      | n  | n               | n              | n       | n       | n                                | n      | n  | n               |                       |
| 1    | 2                 | 3      | 4  | 5               | 6              | 7       | 8       | 9                                | 10     | 11 | 12              |                       |
| 2002 | 34                | 21     | 13 | 13              | 596.146        | 463.303 | 132.843 | 6                                | 5      | 10 | 10              | 38,2                  |
| 2003 | 31                | 15     | 16 | 13              | 598.334        | 465.654 | 132.680 | 5                                | 3      | 12 | 10              | 51,6                  |
| 2004 | 29                | 17     | 12 | 12              | 597.295        | 466.115 | 131.180 | 5                                | 4      | 9  | 9               | 41,4                  |
| 2005 | 34                | 23     | 11 | 11              | 599.931        | 470.293 | 129.638 | 6                                | 5      | 8  | 8               | 32,4                  |
| 2006 | 13                | 5      | 8  | 6               | 604.294        | 467.758 | 136.536 | 2                                | 1      | 6  | 4               | 61,5                  |

### Tatverdächtige (TV) und Tatverdächtigenbelastungszahlen (TVBZ) bei verschied. Altersgruppen 2002 bis 2006

| Jahr | Kinder ***   |           |   |    |                 | Jugendliche  |           |    |    |                 |
|------|--------------|-----------|---|----|-----------------|--------------|-----------|----|----|-----------------|
|      | TV insgesamt | TVBZ      |   |    |                 | TV insgesamt | TVBZ      |    |    |                 |
|      |              | insgesamt | D | ND | ND o. Illeg ... |              | insgesamt | D  | ND | ND o. Illeg ... |
|      | n            | n         | n | n  | n               | n            | n         | n  | n  | n               |
| 1    | 2            | 3         | 4 | 5  | 6               | 7            | 8         | 9  | 10 |                 |
| 2002 | 1            | 3         | 0 | 13 | 13              | 11           | 54        | 55 | 52 | 52              |
| 2003 | 2            | 6         | 4 | 13 | 13              | 7            | 34        | 20 | 71 | 71              |
| 2004 | 0            | 0         | 0 | 0  | 0               | 10           | 48        | 32 | 91 | 91              |
| 2005 | 0            | 0         | 0 | 0  | 0               | 3            | 14        | 6  | 38 | 38              |
| 2006 | 0            | 0         | 0 | 0  | 0               | 3            | 14        | 12 | 20 | 20              |

### Tatverdächtige (TV) und Tatverdächtigenbelastungszahlen (TVBZ) bei verschied. Altersgruppen 2002 bis 2006

| Jahr | Heranwachsende |           |    |    |                 | Erwachsene   |           |   |    |                 |
|------|----------------|-----------|----|----|-----------------|--------------|-----------|---|----|-----------------|
|      | TV insgesamt   | TVBZ      |    |    |                 | TV insgesamt | TVBZ      |   |    |                 |
|      |                | insgesamt | D  | ND | ND o. Illeg ... |              | insgesamt | D | ND | ND o. Illeg ... |
|      | n              | n         | n  | n  | n               | n            | n         | n | n  | n               |
| 1    | 2              | 3         | 4  | 5  | 6               | 7            | 8         | 9 | 10 |                 |
| 2002 | 6              | 34        | 33 | 36 | 36              | 16           | 3         | 2 | 6  | 6               |
| 2003 | 7              | 40        | 33 | 57 | 19              | 15           | 3         | 2 | 7  | 6               |
| 2004 | 7              | 41        | 50 | 20 | 20              | 12           | 2         | 1 | 5  | 5               |
| 2005 | 10             | 59        | 57 | 63 | 63              | 21           | 4         | 4 | 5  | 5               |
| 2006 | 3              | 17        | 0  | 63 | 42              | 7            | 1         | 1 | 3  | 3               |

**Hinweis:** \*\* = Tatverdächtige und Bevölkerung 8 Jahre und älter  
\*\*\* = Kinder, 8 bis unter 14 Jahre

# Städtevergleich 1997 bis 2006

**Stadt:** Köln

**Delikt:** "2160 Handtaschenraub"

## Straftaten

| Jahr | erfasste Fälle |     | Veränderung zum Vorjahr |    | Versuche (von Spalte 1) |    | aufgeklärte Fälle |         | Einwohner | Häufigkeitszahl |
|------|----------------|-----|-------------------------|----|-------------------------|----|-------------------|---------|-----------|-----------------|
|      | n              | n   | %                       | n  | %                       | n  | %                 |         |           |                 |
|      | 1              | 2   | 3                       | 4  | 5                       | 6  | 7                 |         |           |                 |
| 1997 | 208            | 40  | 23,8                    | 17 | 8,2                     | 36 | 17,3              | 964.346 | 22        |                 |
| 1998 | 139            | -69 | -33,2                   | 21 | 15,1                    | 17 | 12,2              | 964.311 | 14        |                 |
| 1999 | 172            | 33  | 23,7                    | 31 | 18,0                    | 54 | 31,4              | 962.580 | 18        |                 |
| 2000 | 153            | -19 | -11,0                   | 24 | 15,7                    | 29 | 19,0              | 962.507 | 16        |                 |
| 2001 | 161            | 8   | 5,2                     | 29 | 18,0                    | 28 | 17,4              | 962.884 | 17        |                 |
| 2002 | 214            | 53  | 32,9                    | 27 | 12,6                    | 49 | 22,9              | 967.940 | 22        |                 |
| 2003 | 200            | -14 | -6,5                    | 34 | 17,0                    | 35 | 17,5              | 968.639 | 21        |                 |
| 2004 | 217            | 17  | 8,5                     | 37 | 17,1                    | 33 | 15,2              | 965.954 | 22        |                 |
| 2005 | 208            | -9  | -4,1                    | 22 | 10,6                    | 27 | 13,0              | 969.709 | 21        |                 |
| 2006 | 166            | -42 | -20,2                   | 25 | 15,1                    | 79 | 47,6              | 983.347 | 17        |                 |

## Tatverdächtige/Bevölkerung/Tatverdächtigenbelastungszahl 2002 bis 2006

| Jahr | Tatverdächtige ** |        |    |                 | Bevölkerung ** |         |         | Tatverdächtigenbelastungszahl ** |        |    |                 | Anteil Sp. 3 an Sp. 1 |
|------|-------------------|--------|----|-----------------|----------------|---------|---------|----------------------------------|--------|----|-----------------|-----------------------|
|      | insgesamt         | davon: |    |                 | insgesamt      | davon:  |         | insgesamt                        | davon: |    |                 |                       |
|      |                   | D      | ND | ND o. Illeg ... |                | D       | ND      |                                  | D      | ND | ND o. Illeg ... |                       |
|      | n                 | n      | n  | n               | n              | n       | n       | n                                | n      | n  | n               |                       |
| 1    | 2                 | 3      | 4  | 5               | 6              | 7       | 8       | 9                                | 10     | 11 | 12              |                       |
| 2002 | 29                | 18     | 11 | 10              | 894.562        | 728.611 | 165.951 | 3                                | 2      | 7  | 6               | 37,9                  |
| 2003 | 40                | 22     | 18 | 17              | 895.967        | 732.550 | 163.417 | 4                                | 3      | 11 | 10              | 45,0                  |
| 2004 | 46                | 21     | 25 | 21              | 893.951        | 735.168 | 158.783 | 5                                | 3      | 16 | 13              | 54,3                  |
| 2005 | 42                | 24     | 18 | 17              | 898.681        | 741.287 | 157.394 | 5                                | 3      | 11 | 11              | 42,9                  |
| 2006 | 35                | 15     | 20 | 20              | 913.297        | 755.903 | 157.394 | 4                                | 2      | 13 | 13              | 57,1                  |

## Tatverdächtige (TV) und Tatverdächtigenbelastungszahlen (TVBZ) bei verschied. Altersgruppen 2002 bis 2006

| Jahr | Kinder ***   |           |   |    |                 | Jugendliche  |           |    |     |                 |
|------|--------------|-----------|---|----|-----------------|--------------|-----------|----|-----|-----------------|
|      | TV insgesamt | TVBZ      |   |    |                 | TV insgesamt | TVBZ      |    |     |                 |
|      |              | insgesamt | D | ND | ND o. Illeg ... |              | insgesamt | D  | ND  | ND o. Illeg ... |
|      | n            | n         | n | n  | n               | n            | n         | n  | n   | n               |
| 1    | 2            | 3         | 4 | 5  | 6               | 7            | 8         | 9  | 10  |                 |
| 2002 | 0            | 0         | 0 | 0  | 0               | 16           | 48        | 48 | 46  | 46              |
| 2003 | 4            | 7         | 2 | 23 | 23              | 11           | 32        | 23 | 58  | 58              |
| 2004 | 0            | 0         | 0 | 0  | 0               | 20           | 55        | 33 | 125 | 125             |
| 2005 | 6            | 11        | 2 | 42 | 34              | 9            | 24        | 18 | 46  | 46              |
| 2006 | 4            | 8         | 8 | 8  | 8               | 11           | 30        | 10 | 96  | 96              |

## Tatverdächtige (TV) und Tatverdächtigenbelastungszahlen (TVBZ) bei verschied. Altersgruppen 2002 bis 2006

| Jahr | Heranwachsende |           |    |    |                 | Erwachsene   |           |   |    |                 |
|------|----------------|-----------|----|----|-----------------|--------------|-----------|---|----|-----------------|
|      | TV insgesamt   | TVBZ      |    |    |                 | TV insgesamt | TVBZ      |   |    |                 |
|      |                | insgesamt | D  | ND | ND o. Illeg ... |              | insgesamt | D | ND | ND o. Illeg ... |
|      | n              | n         | n  | n  | n               | n            | n         | n | n  | n               |
| 1    | 2              | 3         | 4  | 5  | 6               | 7            | 8         | 9 | 10 |                 |
| 2002 | 5              | 18        | 5  | 53 | 53              | 8            | 1         | 1 | 2  | 1               |
| 2003 | 10             | 37        | 36 | 42 | 42              | 15           | 2         | 1 | 5  | 4               |
| 2004 | 4              | 15        | 15 | 15 | 0               | 22           | 3         | 1 | 10 | 8               |
| 2005 | 9              | 33        | 44 | 0  | 0               | 18           | 2         | 1 | 7  | 7               |
| 2006 | 4              | 14        | 9  | 30 | 30              | 16           | 2         | 1 | 7  | 7               |

**Hinweis:** \*\* = Tatverdächtige und Bevölkerung 8 Jahre und älter  
\*\*\* = Kinder, 8 bis unter 14 Jahre



# Städtevergleich 1997 bis 2006

**Stadt:** München

**Delikt:** "2160 Handtaschenraub"

## Straftaten

| Jahr | erfasste Fälle |     | Veränderung zum Vorjahr |    | Versuche (von Spalte 1) |    | aufgeklärte Fälle |           | Einwohner | Häufigkeitszahl |
|------|----------------|-----|-------------------------|----|-------------------------|----|-------------------|-----------|-----------|-----------------|
|      | n              | n   | %                       | n  | %                       | n  | %                 |           |           |                 |
|      | 1              | 2   | 3                       | 4  | 5                       | 6  | 7                 |           |           |                 |
| 1997 | 172            | -15 | -8,0                    | 39 | 22,7                    | 55 | 32,0              | 1.225.809 | 14        |                 |
| 1998 | 212            | 40  | 23,3                    | 42 | 19,8                    | 58 | 27,4              | 1.205.923 | 18        |                 |
| 1999 | 140            | -72 | -34,0                   | 28 | 20,0                    | 39 | 27,9              | 1.188.897 | 12        |                 |
| 2000 | 152            | 12  | 8,6                     | 40 | 26,3                    | 49 | 32,2              | 1.194.560 | 13        |                 |
| 2001 | 106            | -46 | -30,3                   | 15 | 14,2                    | 20 | 18,9              | 1.210.223 | 9         |                 |
| 2002 | 134            | 28  | 26,4                    | 27 | 20,1                    | 33 | 24,6              | 1.227.958 | 11        |                 |
| 2003 | 131            | -3  | -2,2                    | 22 | 16,8                    | 40 | 30,5              | 1.234.692 | 11        |                 |
| 2004 | 142            | 11  | 8,4                     | 24 | 16,9                    | 32 | 22,5              | 1.247.873 | 11        |                 |
| 2005 | 93             | -49 | -34,5                   | 15 | 16,1                    | 27 | 29,0              | 1.249.176 | 7         |                 |
| 2006 | 103            | 10  | 10,8                    | 24 | 23,3                    | 30 | 29,1              | 1.259.677 | 8         |                 |

## Tatverdächtige/Bevölkerung/Tatverdächtigenbelastungszahl 2002 bis 2006

| Jahr | Tatverdächtige ** |        |    |                 | Bevölkerung ** |         |         | Tatverdächtigenbelastungszahl ** |        |    |                 | Anteil Sp. 3 an Sp. 1 |
|------|-------------------|--------|----|-----------------|----------------|---------|---------|----------------------------------|--------|----|-----------------|-----------------------|
|      | insgesamt         | davon: |    |                 | insgesamt      | davon:  |         | insgesamt                        | davon: |    |                 |                       |
|      |                   | D      | ND | ND o. Illeg ... |                | D       | ND      |                                  | D      | ND | ND o. Illeg ... |                       |
|      | n                 | n      | n  | n               | n              | n       | n       | n                                | n      | n  | n               |                       |
| 1    | 2                 | 3      | 4  | 5               | 6              | 7       | 8       | 9                                | 10     | 11 | 12              |                       |
| 2002 | 49                | 27     | 22 | 22              | 1.141.085      | 859.663 | 281.422 | 4                                | 3      | 8  | 8               | 44,9                  |
| 2003 | 67                | 35     | 32 | 30              | 1.146.683      | 869.464 | 277.219 | 6                                | 4      | 12 | 11              | 47,8                  |
| 2004 | 43                | 22     | 21 | 18              | 1.158.565      | 872.336 | 286.229 | 4                                | 3      | 7  | 6               | 48,8                  |
| 2005 | 34                | 19     | 15 | 14              | 1.150.383      | 864.994 | 285.389 | 3                                | 2      | 5  | 5               | 44,1                  |
| 2006 | 41                | 20     | 21 | 18              | 1.168.803      | 876.573 | 292.230 | 4                                | 2      | 7  | 6               | 51,2                  |

## Tatverdächtige (TV) und Tatverdächtigenbelastungszahlen (TVBZ) bei verschied. Altersgruppen 2002 bis 2006

| Jahr | Kinder ***   |           |   |    |                 | Jugendliche  |           |    |     |                 |
|------|--------------|-----------|---|----|-----------------|--------------|-----------|----|-----|-----------------|
|      | TV insgesamt | TVBZ      |   |    |                 | TV insgesamt | TVBZ      |    |     |                 |
|      |              | insgesamt | D | ND | ND o. Illeg ... |              | insgesamt | D  | ND  | ND o. Illeg ... |
|      | n            | n         | n | n  | n               | n            | n         | n  | n   | n               |
| 1    | 2            | 3         | 4 | 5  | 6               | 7            | 8         | 9  | 10  |                 |
| 2002 | 3            | 5         | 2 | 24 | 24              | 18           | 49        | 32 | 151 | 151             |
| 2003 | 3            | 5         | 5 | 6  | 6               | 26           | 69        | 58 | 91  | 91              |
| 2004 | 3            | 5         | 5 | 6  | 6               | 11           | 28        | 30 | 24  | 24              |
| 2005 | 5            | 9         | 9 | 6  | 6               | 8            | 20        | 14 | 33  | 33              |
| 2006 | 3            | 5         | 5 | 6  | 6               | 10           | 25        | 21 | 33  | 33              |

## Tatverdächtige (TV) und Tatverdächtigenbelastungszahlen (TVBZ) bei verschied. Altersgruppen 2002 bis 2006

| Jahr | Heranwachsende |           |    |    |                 | Erwachsene   |           |   |    |                 |
|------|----------------|-----------|----|----|-----------------|--------------|-----------|---|----|-----------------|
|      | TV insgesamt   | TVBZ      |    |    |                 | TV insgesamt | TVBZ      |   |    |                 |
|      |                | insgesamt | D  | ND | ND o. Illeg ... |              | insgesamt | D | ND | ND o. Illeg ... |
|      | n              | n         | n  | n  | n               | n            | n         | n | n  | n               |
| 1    | 2              | 3         | 4  | 5  | 6               | 7            | 8         | 9 | 10 |                 |
| 2002 | 7              | 21        | 18 | 35 | 35              | 21           | 2         | 1 | 4  | 4               |
| 2003 | 13             | 38        | 27 | 59 | 59              | 25           | 2         | 2 | 5  | 5               |
| 2004 | 6              | 18        | 9  | 35 | 35              | 23           | 2         | 1 | 5  | 4               |
| 2005 | 1              | 3         | 5  | 0  | 0               | 20           | 2         | 1 | 4  | 4               |
| 2006 | 8              | 24        | 18 | 37 | 37              | 20           | 2         | 1 | 5  | 4               |

**Hinweis:** \*\* = Tatverdächtige und Bevölkerung 8 Jahre und älter  
\*\*\* = Kinder, 8 bis unter 14 Jahre

## Städtevergleich 1997 bis 2006

**Stadt:** Stuttgart

**Delikt:** "2160 Handtaschenraub"

### Straftaten

| Jahr | erfasste Fälle |     | Veränderung zum Vorjahr |    | Versuche (von Spalte 1) |    | aufgeklärte Fälle |         | Einwohner | Häufigkeitszahl |
|------|----------------|-----|-------------------------|----|-------------------------|----|-------------------|---------|-----------|-----------------|
|      | n              |     | n                       | %  | n                       | %  | n                 | %       |           |                 |
|      | 1              | 2   | 3                       | 4  | 5                       | 6  | 7                 | 8       |           |                 |
| 1997 | 103            | 28  | 37,3                    | 20 | 19,4                    | 17 | 16,5              | 585.540 | 18        |                 |
| 1998 | 47             | -56 | -54,4                   | 6  | 12,8                    | 4  | 8,5               | 585.274 | 8         |                 |
| 1999 | 50             | 3   | 6,4                     | 13 | 26,0                    | 4  | 8,0               | 581.961 | 9         |                 |
| 2000 | 48             | -2  | -4,0                    | 16 | 33,3                    | 15 | 31,3              | 582.443 | 8         |                 |
| 2001 | 38             | -10 | -20,8                   | 8  | 21,1                    | 4  | 10,5              | 583.874 | 7         |                 |
| 2002 | 62             | 24  | 63,2                    | 13 | 21,0                    | 6  | 9,7               | 587.152 | 11        |                 |
| 2003 | 58             | -4  | -6,5                    | 12 | 20,7                    | 12 | 20,7              | 588.477 | 10        |                 |
| 2004 | 40             | -18 | -31,0                   | 9  | 22,5                    | 9  | 22,5              | 589.161 | 7         |                 |
| 2005 | 33             | -7  | -17,5                   | 5  | 15,2                    | 5  | 15,2              | 590.657 | 6         |                 |
| 2006 | 34             | 1   | 3,0                     | 7  | 20,6                    | 15 | 44,1              | 592.569 | 6         |                 |

### Tatverdächtige/Bevölkerung/Tatverdächtigenbelastungszahl 2002 bis 2006

| Jahr | Tatverdächtige ** |        |    |                 | Bevölkerung ** |         |         | Tatverdächtigenbelastungszahl ** |        |    |                 | Anteil Sp. 3 an Sp. 1 |
|------|-------------------|--------|----|-----------------|----------------|---------|---------|----------------------------------|--------|----|-----------------|-----------------------|
|      | insgesamt         | davon: |    |                 | insgesamt      | davon:  |         | insgesamt                        | davon: |    |                 |                       |
|      |                   | D      | ND | ND o. Illeg ... |                | D       | ND      |                                  | D      | ND | ND o. Illeg ... |                       |
|      | n                 | n      | n  | n               | n              | n       | n       | n                                | n      | n  | n               |                       |
| 1    | 2                 | 3      | 4  | 5               | 6              | 7       | 8       | 9                                | 10     | 11 | 12              |                       |
| 2002 | 7                 | 4      | 3  | 1               | 545.887        | 413.350 | 132.537 | 1                                | 1      | 2  | 1               | 42,9                  |
| 2003 | 19                | 15     | 4  | 4               | 547.451        | 414.365 | 133.086 | 3                                | 4      | 3  | 3               | 21,1                  |
| 2004 | 9                 | 3      | 6  | 6               | 548.237        | 415.548 | 132.689 | 2                                | 1      | 5  | 5               | 66,7                  |
| 2005 | 12                | 4      | 8  | 6               | 549.987        | 417.746 | 132.241 | 2                                | 1      | 6  | 5               | 66,7                  |
| 2006 | 15                | 11     | 4  | 3               | 552.335        | 419.277 | 133.058 | 3                                | 3      | 3  | 2               | 26,7                  |

### Tatverdächtige (TV) und Tatverdächtigenbelastungszahlen (TVBZ) bei verschied. Altersgruppen 2002 bis 2006

| Jahr | Kinder ***   |           |   |    |                 | Jugendliche  |           |           |    |    |
|------|--------------|-----------|---|----|-----------------|--------------|-----------|-----------|----|----|
|      | TV insgesamt | TVBZ      |   |    |                 | TV insgesamt | TVBZ      |           |    |    |
|      |              | insgesamt | D | ND | ND o. Illeg ... |              | insgesamt | insgesamt | D  | ND |
|      | n            | n         | n | n  | n               | n            | n         | n         | n  | n  |
| 1    | 2            | 3         | 4 | 5  | 6               | 7            | 8         | 9         | 10 |    |
| 2002 | 0            | 0         | 0 | 0  | 0               | 0            | 0         | 0         | 0  | 0  |
| 2003 | 1            | 3         | 5 | 0  | 0               | 7            | 35        | 50        | 0  | 0  |
| 2004 | 0            | 0         | 0 | 0  | 0               | 7            | 35        | 21        | 67 | 67 |
| 2005 | 0            | 0         | 0 | 0  | 0               | 3            | 14        | 7         | 34 | 17 |
| 2006 | 0            | 0         | 0 | 0  | 0               | 4            | 19        | 23        | 13 | 13 |

### Tatverdächtige (TV) und Tatverdächtigenbelastungszahlen (TVBZ) bei verschied. Altersgruppen 2002 bis 2006

| Jahr | Heranwachsende |           |    |    |                 | Erwachsene   |           |           |    |    |
|------|----------------|-----------|----|----|-----------------|--------------|-----------|-----------|----|----|
|      | TV insgesamt   | TVBZ      |    |    |                 | TV insgesamt | TVBZ      |           |    |    |
|      |                | insgesamt | D  | ND | ND o. Illeg ... |              | insgesamt | insgesamt | D  | ND |
|      | n              | n         | n  | n  | n               | n            | n         | n         | n  | n  |
| 1    | 2              | 3         | 4  | 5  | 6               | 7            | 8         | 9         | 10 |    |
| 2002 | 0              | 0         | 0  | 0  | 0               | 7            | 1         | 1         | 3  | 1  |
| 2003 | 4              | 23        | 26 | 19 | 19              | 7            | 1         | 1         | 3  | 3  |
| 2004 | 0              | 0         | 0  | 0  | 0               | 2            | 0         | 0         | 2  | 2  |
| 2005 | 6              | 36        | 25 | 64 | 64              | 3            | 1         | 0         | 3  | 2  |
| 2006 | 5              | 29        | 24 | 43 | 43              | 6            | 1         | 1         | 1  | 0  |

**Hinweis:** \*\* = Tatverdächtige und Bevölkerung 8 Jahre und älter  
\*\*\* = Kinder, 8 bis unter 14 Jahre

## Städtevergleich 1997 bis 2006

**Stadt:** Leipzig

**Delikt:** "2160 Handtaschenraub"

### Straftaten

| Jahr | erfasste Fälle |     | Veränderung zum Vorjahr |    |      | Versuche (von Spalte 1) |      | aufgeklärte Fälle |    | Einwohner | Häufigkeitszahl |
|------|----------------|-----|-------------------------|----|------|-------------------------|------|-------------------|----|-----------|-----------------|
|      | n              |     | n                       | %  | n    | %                       | n    | %                 |    |           |                 |
|      | 1              | 2   | 3                       | 4  | 5    | 6                       | 7    | 8                 | 9  |           |                 |
| 1997 | *              | *   | *                       | *  | *    | *                       | *    | *                 | *  | *         | *               |
| 1998 | *              | *   | *                       | *  | *    | *                       | *    | *                 | *  | *         | *               |
| 1999 | *              | *   | *                       | *  | *    | *                       | *    | *                 | *  | *         | *               |
| 2000 | *              | *   | *                       | *  | *    | *                       | *    | *                 | *  | *         | *               |
| 2001 | *              | *   | *                       | *  | *    | *                       | *    | *                 | *  | *         | *               |
| 2002 | *              | *   | *                       | *  | *    | *                       | *    | *                 | *  | *         | *               |
| 2003 | 28             | 0   | 0,0                     | 3  | 10,7 | 7                       | 25,0 | 494.795           | 6  |           |                 |
| 2004 | 118            | 90  | 321,4                   | 13 | 11,0 | 50                      | 42,4 | 497.531           | 24 |           |                 |
| 2005 | 69             | -49 | -41,5                   | 15 | 21,7 | 28                      | 40,6 | 498.491           | 14 |           |                 |
| 2006 | 63             | -6  | -8,7                    | 11 | 17,5 | 11                      | 17,5 | 502.651           | 13 |           |                 |

### Tatverdächtige/Bevölkerung/Tatverdächtigenbelastungszahl 2002 bis 2006

| Jahr | Tatverdächtige ** |        |    |                 | Bevölkerung ** |         |        | Tatverdächtigenbelastungszahl ** |        |    |                 | Anteil Sp. 3 an Sp. 1 |
|------|-------------------|--------|----|-----------------|----------------|---------|--------|----------------------------------|--------|----|-----------------|-----------------------|
|      | insgesamt         | davon: |    |                 | insgesamt      | davon:  |        | insgesamt                        | davon: |    |                 |                       |
|      |                   | D      | ND | ND o. Illeg ... |                | D       | ND     |                                  | D      | ND | ND o. Illeg ... |                       |
|      | n                 | n      | n  | n               | n              | n       | n      | n                                | n      | n  | n               |                       |
| 1    | 2                 | 3      | 4  | 5               | 6              | 7       | 8      | 9                                | 10     | 11 | 12              |                       |
| 2002 | *                 | *      | *  | *               | *              | *       | *      | *                                | *      | *  | *               | *                     |
| 2003 | 6                 | 6      | 0  | 0               | 468.516        | 438.935 | 29.581 | 1                                | 1      | 0  | 0               | 0,0                   |
| 2004 | 18                | 17     | 1  | 1               | 469.820        | 439.062 | 30.758 | 4                                | 4      | 3  | 3               | 5,6                   |
| 2005 | 14                | 14     | 0  | 0               | 469.419        | 440.075 | 29.344 | 3                                | 3      | 0  | 0               | 0,0                   |
| 2006 | 13                | 12     | 1  | 1               | 472.491        | 442.233 | 30.258 | 3                                | 3      | 3  | 3               | 7,7                   |

### Tatverdächtige (TV) und Tatverdächtigenbelastungszahlen (TVBZ) bei verschied. Altersgruppen 2002 bis 2006

| Jahr | Kinder ***   |           |    |    |                 | Jugendliche  |           |    |    |                 |
|------|--------------|-----------|----|----|-----------------|--------------|-----------|----|----|-----------------|
|      | TV insgesamt | TVBZ      |    |    |                 | TV insgesamt | TVBZ      |    |    |                 |
|      |              | insgesamt | D  | ND | ND o. Illeg ... |              | insgesamt | D  | ND | ND o. Illeg ... |
|      | n            | n         | n  | n  | n               | n            | n         | n  | n  | n               |
| 1    | 2            | 3         | 4  | 5  | 6               | 7            | 8         | 9  | 10 |                 |
| 2002 | *            | *         | *  | *  | *               | *            | *         | *  | *  | *               |
| 2003 | 0            | 0         | 0  | 0  | 0               | 1            | 5         | 5  | 0  | 0               |
| 2004 | 2            | 11        | 12 | 0  | 0               | 7            | 33        | 35 | 0  | 0               |
| 2005 | 1            | 6         | 7  | 0  | 0               | 3            | 15        | 15 | 0  | 0               |
| 2006 | 0            | 0         | 0  | 0  | 0               | 3            | 17        | 17 | 0  | 0               |

### Tatverdächtige (TV) und Tatverdächtigenbelastungszahlen (TVBZ) bei verschied. Altersgruppen 2002 bis 2006

| Jahr | Heranwachsende |           |    |    |                 | Erwachsene   |           |   |    |                 |
|------|----------------|-----------|----|----|-----------------|--------------|-----------|---|----|-----------------|
|      | TV insgesamt   | TVBZ      |    |    |                 | TV insgesamt | TVBZ      |   |    |                 |
|      |                | insgesamt | D  | ND | ND o. Illeg ... |              | insgesamt | D | ND | ND o. Illeg ... |
|      | n              | n         | n  | n  | n               | n            | n         | n | n  |                 |
| 1    | 2              | 3         | 4  | 5  | 6               | 7            | 8         | 9 | 10 |                 |
| 2002 | *              | *         | *  | *  | *               | *            | *         | * | *  | *               |
| 2003 | 1              | 5         | 6  | 0  | 0               | 4            | 1         | 1 | 0  | 0               |
| 2004 | 5              | 27        | 29 | 0  | 0               | 4            | 1         | 1 | 4  | 4               |
| 2005 | 0              | 0         | 0  | 0  | 0               | 10           | 2         | 3 | 0  | 0               |
| 2006 | 4              | 22        | 23 | 0  | 0               | 6            | 1         | 1 | 4  | 4               |

**Hinweis:** \* = Leipzig ab 2003 in den Städtevergleich aufgenommen.

\*\* = Tatverdächtige und Bevölkerung 8 Jahre und älter

\*\*\* = Kinder, 8 bis unter 14 Jahre

## Städtevergleich 1997 bis 2006

**Stadt:** Bremen

**Delikt:** "2160 Handtaschenraub"

### Straftaten

| Jahr | erfasste Fälle |     | Veränderung zum Vorjahr |    | Versuche (von Spalte 1) |    | aufgeklärte Fälle |         | Einwohner | Häufigkeitszahl |
|------|----------------|-----|-------------------------|----|-------------------------|----|-------------------|---------|-----------|-----------------|
|      | n              | n   | %                       | n  | %                       | n  | %                 |         |           |                 |
|      | 1              | 2   | 3                       | 4  | 5                       | 6  | 7                 |         |           |                 |
| 1997 | 139            | -18 | -11,5                   | 15 | 10,8                    | 18 | 12,9              | 548.826 | 25        |                 |
| 1998 | 119            | -20 | -14,4                   | 18 | 15,1                    | 22 | 18,5              | 546.968 | 22        |                 |
| 1999 | 107            | -12 | -10,1                   | 18 | 16,8                    | 16 | 15,0              | 543.279 | 20        |                 |
| 2000 | 224            | 117 | 109,3                   | 16 | 7,1                     | 25 | 11,2              | 540.330 | 41        |                 |
| 2001 | 147            | -77 | -34,4                   | 14 | 9,5                     | 27 | 18,4              | 539.403 | 27        |                 |
| 2002 | 112            | -35 | -23,8                   | 18 | 16,1                    | 17 | 15,2              | 540.834 | 21        |                 |
| 2003 | 133            | 21  | 18,8                    | 18 | 13,5                    | 21 | 15,8              | 542.987 | 24        |                 |
| 2004 | 177            | 44  | 33,1                    | 17 | 9,6                     | 36 | 20,3              | 544.853 | 32        |                 |
| 2005 | 107            | -70 | -39,5                   | 15 | 14,0                    | 29 | 27,1              | 545.932 | 20        |                 |
| 2006 | 94             | -13 | -12,1                   | 11 | 11,7                    | 25 | 26,6              | 546.852 | 17        |                 |

### Tatverdächtige/Bevölkerung/Tatverdächtigenbelastungszahl 2002 bis 2006

| Jahr | Tatverdächtige ** |        |    |                 | Bevölkerung ** |         |        | Tatverdächtigenbelastungszahl ** |        |    |                 | Anteil Sp. 3 an Sp. 1 |
|------|-------------------|--------|----|-----------------|----------------|---------|--------|----------------------------------|--------|----|-----------------|-----------------------|
|      | insgesamt         | davon: |    |                 | insgesamt      | davon:  |        | insgesamt                        | davon: |    |                 |                       |
|      |                   | D      | ND | ND o. Illeg ... |                | D       | ND     |                                  | D      | ND | ND o. Illeg ... |                       |
|      | n                 | n      | n  | n               | n              | n       | n      | n                                | n      | n  | n               |                       |
| 1    | 2                 | 3      | 4  | 5               | 6              | 7       | 8      | 9                                | 10     | 11 | 12              |                       |
| 2002 | 28                | 21     | 7  | 7               | 502.288        | 441.051 | 61.237 | 6                                | 5      | 11 | 11              | 25,0                  |
| 2003 | 27                | 16     | 11 | 11              | 504.620        | 441.211 | 63.409 | 5                                | 4      | 17 | 17              | 40,7                  |
| 2004 | 28                | 19     | 9  | 9               | 507.045        | 441.844 | 65.201 | 6                                | 4      | 14 | 14              | 32,1                  |
| 2005 | 31                | 19     | 12 | 12              | 508.929        | 443.283 | 65.646 | 6                                | 4      | 18 | 18              | 38,7                  |
| 2006 | 18                | 10     | 8  | 8               | 510.599        | 443.920 | 66.679 | 4                                | 2      | 12 | 12              | 44,4                  |

### Tatverdächtige (TV) und Tatverdächtigenbelastungszahlen (TVBZ) bei verschied. Altersgruppen 2002 bis 2006

| Jahr | Kinder ***   |           |   |    |                 | Jugendliche  |           |    |    |                 |
|------|--------------|-----------|---|----|-----------------|--------------|-----------|----|----|-----------------|
|      | TV insgesamt | TVBZ      |   |    |                 | TV insgesamt | TVBZ      |    |    |                 |
|      |              | insgesamt | D | ND | ND o. Illeg ... |              | insgesamt | D  | ND | ND o. Illeg ... |
|      | n            | n         | n | n  | n               | n            | n         | n  | n  | n               |
| 1    | 2            | 3         | 4 | 5  | 6               | 7            | 8         | 9  | 10 |                 |
| 2002 | 3            | 10        | 4 | 39 | 39              | 9            | 46        | 50 | 28 | 28              |
| 2003 | 1            | 3         | 0 | 20 | 20              | 8            | 40        | 42 | 28 | 28              |
| 2004 | 2            | 7         | 4 | 20 | 20              | 13           | 63        | 64 | 58 | 58              |
| 2005 | 2            | 7         | 4 | 20 | 20              | 11           | 52        | 45 | 90 | 90              |
| 2006 | 2            | 7         | 4 | 20 | 20              | 8            | 38        | 34 | 62 | 62              |

### Tatverdächtige (TV) und Tatverdächtigenbelastungszahlen (TVBZ) bei verschied. Altersgruppen 2002 bis 2006

| Jahr | Heranwachsende |           |    |    |                 | Erwachsene   |           |   |    |                 |
|------|----------------|-----------|----|----|-----------------|--------------|-----------|---|----|-----------------|
|      | TV insgesamt   | TVBZ      |    |    |                 | TV insgesamt | TVBZ      |   |    |                 |
|      |                | insgesamt | D  | ND | ND o. Illeg ... |              | insgesamt | D | ND | ND o. Illeg ... |
|      | n              | n         | n  | n  | n               | n            | n         | n | n  | n               |
| 1    | 2              | 3         | 4  | 5  | 6               | 7            | 8         | 9 | 10 |                 |
| 2002 | 6              | 35        | 36 | 33 | 33              | 10           | 2         | 2 | 6  | 6               |
| 2003 | 10             | 59        | 59 | 62 | 62              | 8            | 2         | 0 | 14 | 14              |
| 2004 | 0              | 0         | 0  | 0  | 0               | 13           | 3         | 2 | 11 | 11              |
| 2005 | 6              | 35        | 29 | 66 | 66              | 12           | 3         | 2 | 11 | 11              |
| 2006 | 3              | 17        | 7  | 62 | 62              | 5            | 1         | 1 | 5  | 5               |

**Hinweis:** \*\* = Tatverdächtige und Bevölkerung 8 Jahre und älter  
\*\*\* = Kinder, 8 bis unter 14 Jahre

**Städtevergleich**

**1997 bis 2006**

**Delikt: "2170 Sonst. Raubüberfälle auf Straßen, Wegen o. Plätzen"**

**Häufigkeitszahlen (HZ)**

| Jahr | Häufigkeitszahlen |       |         |      |        |         |         |       |
|------|-------------------|-------|---------|------|--------|---------|---------|-------|
|      | Berlin            | Hamb. | Frankf. | Köln | Münch. | Stuttg. | Leipzig | Brem. |
|      | n                 | n     | n       | n    | n      | n       | n       | n     |
|      | 1                 | 2     | 3       | 4    | 5      | 6       | 7       | 8     |
| 1997 | 174               | 214   | 170     | 118  | 34     | 66      | *       | 136   |
| 1998 | 147               | 190   | 157     | 100  | 30     | 44      | *       | 128   |
| 1999 | 134               | 195   | 169     | 94   | 21     | 39      | *       | 116   |
| 2000 | 145               | 233   | 118     | 90   | 20     | 39      | *       | 129   |
| 2001 | 137               | 194   | 106     | 94   | 15     | 28      | *       | 127   |
| 2002 | 152               | 172   | 100     | 119  | 12     | 26      | *       | 120   |
| 2003 | 144               | 153   | 93      | 139  | 16     | 30      | 67      | 119   |
| 2004 | 140               | 151   | 97      | 134  | 11     | 21      | 54      | 122   |
| 2005 | 83                | 128   | 90      | 107  | 11     | 23      | 63      | 114   |
| 2006 | 82                | 115   | 84      | 117  | 10     | 25      | 58      | 145   |

**Häufigkeitszahlen 2006**

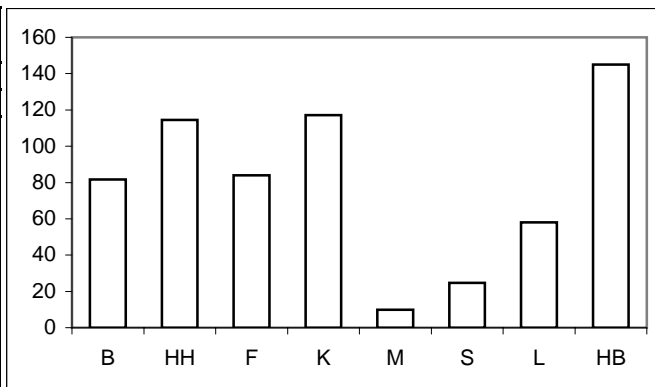

**Aufklärungsquoten (AQ)**

| Jahr | Aufklärungsquoten |       |         |      |        |         |         |       |
|------|-------------------|-------|---------|------|--------|---------|---------|-------|
|      | Berlin            | Hamb. | Frankf. | Köln | Münch. | Stuttg. | Leipzig | Brem. |
|      | %                 | %     | %       | %    | %      | %       | %       | %     |
|      | 1                 | 2     | 3       | 4    | 5      | 6       | 7       | 8     |
| 1997 | 37,7              | 31,7  | 24,9    | 46,7 | 47,4   | 35,6    | *       | 34,7  |
| 1998 | 37,6              | 33,0  | 29,9    | 43,6 | 52,3   | 30,4    | *       | 38,4  |
| 1999 | 37,2              | 34,4  | 29,4    | 43,9 | 46,7   | 36,2    | *       | 33,4  |
| 2000 | 37,0              | 33,8  | 34,3    | 46,5 | 41,5   | 33,0    | *       | 38,5  |
| 2001 | 38,7              | 33,1  | 31,8    | 41,3 | 46,1   | 33,1    | *       | 36,2  |
| 2002 | 37,5              | 35,0  | 39,3    | 42,9 | 41,7   | 24,0    | *       | 30,5  |
| 2003 | 38,3              | 32,4  | 33,6    | 43,4 | 38,0   | 29,3    | 37,2    | 31,4  |
| 2004 | 36,7              | 33,2  | 31,6    | 33,7 | 39,3   | 39,7    | 40,6    | 30,5  |
| 2005 | 32,7              | 31,9  | 33,6    | 33,4 | 45,7   | 40,6    | 39,6    | 35,6  |
| 2006 | 34,0              | 32,6  | 39,1    | 33,7 | 41,6   | 37,0    | 42,5    | 32,8  |

**Aufklärungsquoten 2006**

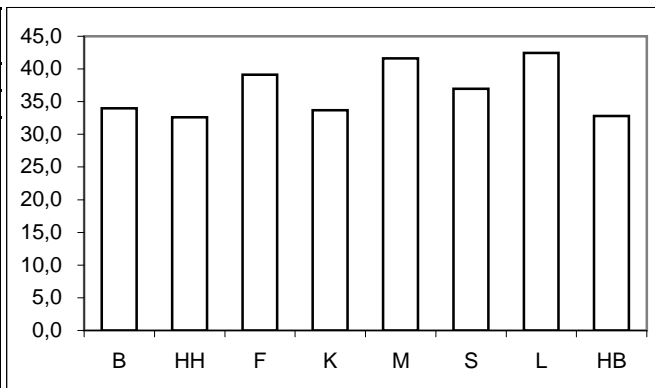

**Tatverdächtigen- und Bevölkerungsanteile Nichtdeutscher an -insgesamt-**

| Anteile der ND TV an TV -insgesamt- |        |       |         |      |        |         |         |       | Anteile der ND Bevölkerung an Bevölkerung -insgesamt- |        |       |         |      |        |         |         |       |
|-------------------------------------|--------|-------|---------|------|--------|---------|---------|-------|---|--------|-------|---------|------|--------|---------|---------|-------|
| Jahr                                | Berlin | Hamb. | Frankf. | Köln | Münch. | Stuttg. | Leipzig | Brem. | Jahr  | Berlin | Hamb. | Frankf. | Köln | Münch. | Stuttg. | Leipzig | Brem. |
|                                     | %      | %     | %       | %    | %      | %       | %       | %     |   | %      | %     | %       | %    | %      | %       | %       | %     |
|                                     | 1      | 2     | 3       | 4    | 5      | 6       | 7       | 8     |   | 1      | 2     | 3       | 4    | 5      | 6       | 7       | 8     |
| 1997                                | 34,7   | 46,5  | 64,0    | 48,3 | 61,7   | 53,8    | *       | 43,3  | 1997  | 12,5   | 14,7  | 24,9    | 18,9 | 23,5   | 24,2    | *       | 12,0  |
| 1998                                | 31,9   | 45,7  | 67,9    | 48,7 | 48,5   | 50,0    | *       | 44,2  | 1998  | 12,5   | 14,8  | 24,3    | 18,9 | 23,1   | 24,2    | *       | 12,2  |
| 1999                                | 34,0   | 45,4  | 69,8    | 45,7 | 49,5   | 49,3    | *       | 42,0  | 1999  | 12,6   | 14,7  | 23,9    | 19,0 | 22,1   | 23,9    | *       | 11,8  |
| 2000                                | 35,4   | 46,5  | 67,4    | 43,9 | 56,3   | 46,5    | *       | 48,2  | 2000  | 12,7   | 14,9  | 23,5    | 19,0 | 21,8   | 24,0    | *       | 11,7  |
| 2001                                | 36,2   | 43,6  | 63,8    | 45,6 | 56,8   | 58,8    | *       | 51,1  | 2001  | 12,9   | 15,0  | 23,5    | 18,7 | 23,0   | 24,1    | *       | 11,9  |
| 2002                                | 35,6   | 43,5  | 62,0    | 45,2 | 63,6   | 55,9    | *       | 53,2  | 2002  | 13,1   | 14,8  | 22,3    | 18,6 | 24,7   | 24,3    | *       | 12,2  |
| 2003                                | 34,4   | 37,2  | 53,2    | 43,6 | 54,8   | 43,2    | 14,1    | 46,0  | 2003  | 13,3   | 14,7  | 22,2    | 18,2 | 24,2   | 24,3    | 6,3     | 12,6  |
| 2004                                | 32,6   | 37,6  | 52,7    | 46,8 | 64,2   | 48,2    | 8,6     | 45,0  | 2004  | 13,5   | 14,6  | 22,0    | 17,8 | 24,7   | 24,2    | 6,5     | 12,9  |
| 2005                                | 34,6   | 37,8  | 53,8    | 41,9 | 52,9   | 52,2    | 25,1    | 43,0  | 2005  | 13,9   | 14,2  | 21,6    | 17,5 | 24,8   | 24,0    | 6,3     | 12,9  |
| 2006                                | 37,9   | 31,1  | 50,2    | 44,6 | 51,8   | 57,8    | 20,1    | 41,5  | 2006  | 14,3   | 15,4  | 22,6    | 17,2 | 25,0   | 24,1    | 6,4     | 13,1  |

**Anteile der nichtdeutschen Tatverdächtigen an Tatverdächtigen -insgesamt- 2006**

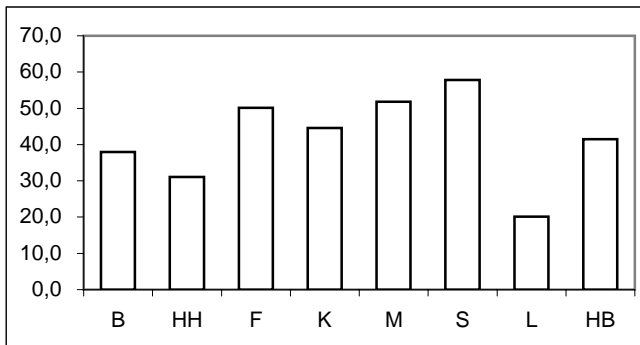

**Anteile der nichtdeutschen Bevölkerung an Bevölkerung -insgesamt- 2006**

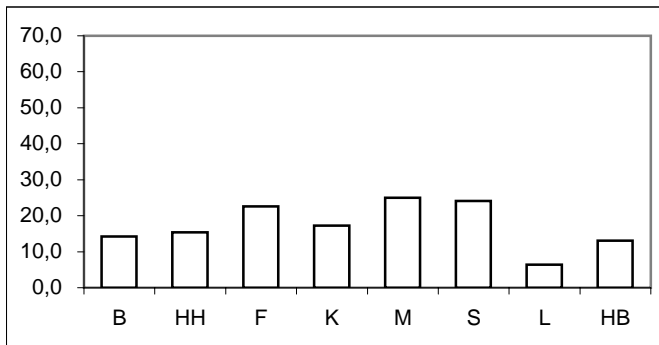

\* = Leipzig ab 2003 in den Städtevergleich aufgenommen.

## Städtevergleich 1997 bis 2006

**Delikt:** "2170 Sonst. Raubüberfälle auf Straßen, Wegen o. Plätzen"

**Tatverdächtigenbelastungszahlen (TVBZ) von Tatverdächtigen -insgesamt-**

| Jahr | Insgesamt (TVBZ) |       |         |      |        |         |         |       |
|------|------------------|-------|---------|------|--------|---------|---------|-------|
|      | Berlin           | Hamb. | Frankf. | Köln | Münch. | Stuttg. | Leipzig | Brem. |
|      | n                | n     | n       | n    | n      | n       | n       | n     |
|      | 1                | 2     | 3       | 4    | 5      | 6       | 7       | 8     |
| 1997 | 102              | 85    | 62      | 74   | 33     | 36      | *       | 70    |
| 1998 | 84               | 85    | 64      | 70   | 30     | 27      | *       | 57    |
| 1999 | 77               | 88    | 70      | 69   | 19     | 26      | *       | 68    |
| 2000 | 74               | 107   | 64      | 69   | 15     | 16      | *       | 79    |
| 2001 | 78               | 87    | 49      | 57   | 13     | 16      | *       | 70    |
| 2002 | 81               | 78    | 57      | 79   | 10     | 12      | *       | 56    |
| 2003 | 79               | 76    | 51      | 78   | 12     | 15      | 35      | 57    |
| 2004 | 76               | 79    | 56      | 59   | 8      | 16      | 40      | 55    |
| 2005 | 50               | 67    | 53      | 59   | 10     | 16      | 39      | 56    |
| 2006 | 47               | 59    | 55      | 63   | 7      | 16      | 29      | 69    |

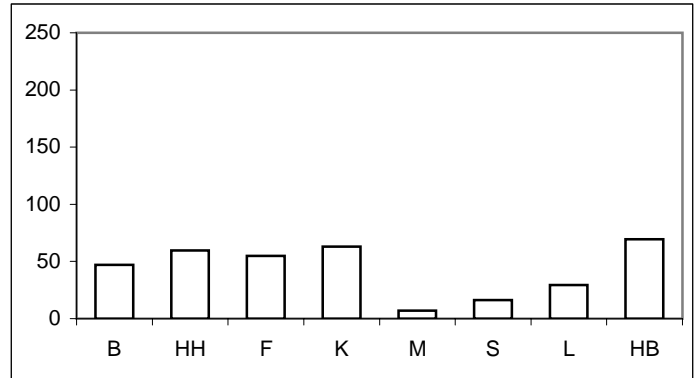

**Tatverdächtigenbelastungszahlen deutscher und nichtdeutscher Tatverdächtiger (TVBZ)**

| Jahr | Deutsche (TVBZ) |       |         |      |        |         |         |       | Jahr | Nichtdeutsche (TVBZ) |       |         |      |        |         |         |       |
|------|-----------------|-------|---------|------|--------|---------|---------|-------|------|----------------------|-------|---------|------|--------|---------|---------|-------|
|      | Berlin          | Hamb. | Frankf. | Köln | Münch. | Stuttg. | Leipzig | Brem. |      | Berlin               | Hamb. | Frankf. | Köln | Münch. | Stuttg. | Leipzig | Brem. |
|      | n               | n     | n       | n    | n      | n       | n       | n     |      | n                    | n     | n       | n    | n      | n       | n       | n     |
|      | 1               | 2     | 3       | 4    | 5      | 6       | 7       | 8     |      | 1                    | 2     | 3       | 4    | 5      | 6       | 7       | 8     |
| 1997 | 76              | 53    | 30      | 47   | 17     | 22      | *       | 45    | 1997 | 283                  | 270   | 159     | 189  | 87     | 80      | *       | 251   |
| 1998 | 65              | 54    | 27      | 44   | 20     | 18      | *       | 36    | 1998 | 214                  | 263   | 179     | 180  | 62     | 56      | *       | 208   |
| 1999 | 58              | 57    | 28      | 46   | 12     | 17      | *       | 45    | 1999 | 208                  | 272   | 204     | 166  | 43     | 53      | *       | 242   |
| 2000 | 55              | 68    | 27      | 48   | 8      | 11      | *       | 46    | 2000 | 208                  | 334   | 183     | 160  | 39     | 31      | *       | 325   |
| 2001 | 57              | 58    | 23      | 38   | 7      | 8       | *       | 39    | 2001 | 218                  | 254   | 134     | 139  | 32     | 38      | *       | 300   |
| 2002 | 60              | 52    | 28      | 53   | 5      | 7       | *       | 30    | 2002 | 218                  | 231   | 160     | 192  | 27     | 29      | *       | 245   |
| 2003 | 60              | 56    | 31      | 54   | 7      | 11      | 32      | 35    | 2003 | 203                  | 193   | 124     | 187  | 27     | 26      | 78      | 210   |
| 2004 | 59              | 58    | 34      | 38   | 4      | 11      | 39      | 35    | 2004 | 183                  | 203   | 134     | 156  | 21     | 31      | 52      | 192   |
| 2005 | 38              | 49    | 31      | 41   | 6      | 10      | 31      | 37    | 2005 | 124                  | 179   | 133     | 140  | 22     | 36      | 157     | 186   |
| 2006 | 34              | 48    | 35      | 42   | 5      | 9       | 25      | 47    | 2006 | 125                  | 120   | 122     | 163  | 15     | 39      | 93      | 220   |

**Deutsche (TVBZ) 2006**

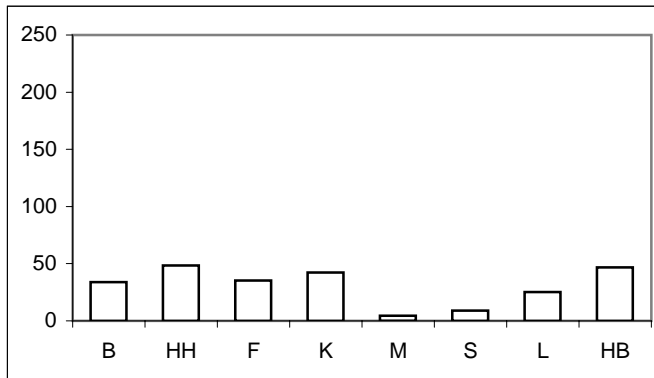

**Nichtdeutsche (TVBZ) 2006**

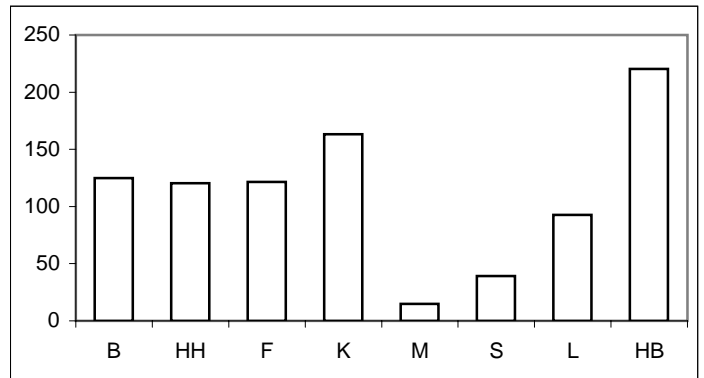

\* = Leipzig ab 2003 in den Städtevergleich aufgenommen.

## Städtevergleich 1997 bis 2006

**Delikt:** "2170 Sonst. Raubüberfälle auf Straßen, Wegen o. Plätzen"

**Tatverdächtigenbelastungszahlen deutscher und nichtdeutscher Tatverdächtiger (TVBZ), hier: Kinder  
nach Altersgruppen 2002 bis 2006  
(Nichtdeutsche Tatverdächtige ohne Illegale, Touristen und Durchreisende)**

| Jahr | Berlin |              | Hamburg |              | Frankfurt/M. |              | Köln |              | München |              | Stuttgart |              | Leipzig |              | Bremen |              | Kinder |
|------|--------|--------------|---------|--------------|--------------|--------------|------|--------------|---------|--------------|-----------|--------------|---------|--------------|--------|--------------|--------|
|      | D      | ND o. Illeg. | D       | ND o. Illeg. | D            | ND o. Illeg. | D    | ND o. Illeg. | D       | ND o. Illeg. | D         | ND o. Illeg. | D       | ND o. Illeg. | D      | ND o. Illeg. |        |
|      | n      | n            | n       | n            | n            | n            | n    | n            | n       | n            | n         | n            | n       | n            | n      | n            |        |
|      | 1      | 2            | 3       | 4            | 5            | 6            | 7    | 8            | 9       | 10           | 11        | 12           | 13      | 14           | 15     | 16           |        |
| 2002 | 113    | 351          | 107     | 348          | 30           | 238          | 102  | 357          | 2       | 61           | 0         | 45           | 0       | 0            | 99     | 429          |        |
| 2003 | 126    | 236          | 120     | 413          | 77           | 132          | 77   | 399          | 9       | 25           | 5         | 12           | 36      | 85           | 88     | 381          |        |
| 2004 | 122    | 275          | 120     | 227          | 34           | 136          | 51   | 212          | 0       | 32           | 0         | 24           | 108     | 0            | 65     | 319          |        |
| 2005 | 63     | 160          | 93      | 191          | 30           | 81           | 45   | 159          | 21      | 26           | 23        | 13           | 13      | 389          | 54     | 195          |        |
| 2006 | 63     | 201          | 68      | 174          | 65           | 295          | 60   | 194          | 5       | 6            | 9         | 28           | 20      | 0            | 83     | 238          |        |

**Deutsche Kinder (TVBZ) 2006**

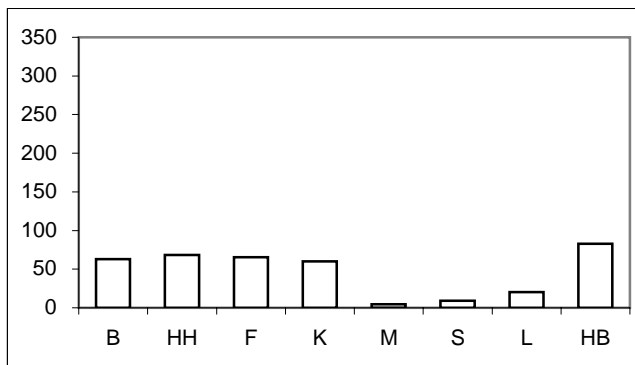

**Nichtdeutsche Kinder (TVBZ) 2006**

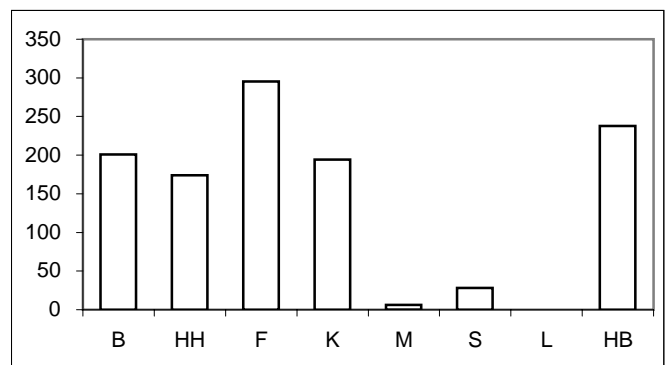

**Tatverdächtigenbelastungszahlen deutscher und nichtdeutscher Tatverdächtiger (TVBZ), hier: Jugendliche  
nach Altersgruppen 2002 bis 2006  
(Nichtdeutsche Tatverdächtige ohne Illegale, Touristen und Durchreisende)**

| Jahr | Berlin |              | Hamburg |              | Frankfurt/M. |              | Köln |              | München |              | Stuttgart |              | Leipzig |              | Bremen |              | Jugendliche |
|------|--------|--------------|---------|--------------|--------------|--------------|------|--------------|---------|--------------|-----------|--------------|---------|--------------|--------|--------------|-------------|
|      | D      | ND o. Illeg. | D       | ND o. Illeg. | D            | ND o. Illeg. | D    | ND o. Illeg. | D       | ND o. Illeg. | D         | ND o. Illeg. | D       | ND o. Illeg. | D      | ND o. Illeg. |             |
|      | n      | n            | n       | n            | n            | n            | n    | n            | n       | n            | n         | n            | n       | n            | n      | n            |             |
|      | 1      | 2            | 3       | 4            | 5            | 6            | 7    | 8            | 9       | 10           | 11        | 12           | 13      | 14           | 15     | 16           |             |
| 2002 | 655    | 2.250        | 621     | 1.992        | 362          | 1.415        | 715  | 1.567        | 41      | 775          | 52        | 253          | 0       | 0            | 300    | 1.938        |             |
| 2003 | 641    | 2.315        | 644     | 1.455        | 342          | 1.081        | 744  | 1.338        | 89      | 216          | 107       | 149          | 199     | 249          | 336    | 1.585        |             |
| 2004 | 669    | 1.916        | 686     | 1.759        | 434          | 1.400        | 436  | 1.331        | 60      | 216          | 70        | 251          | 293     | 358          | 388    | 2.036        |             |
| 2005 | 464    | 1.550        | 605     | 1.391        | 444          | 1.590        | 608  | 1.167        | 75      | 221          | 47        | 153          | 270     | 2.230        | 409    | 1.706        |             |
| 2006 | 448    | 1.507        | 525     | 1.112        | 385          | 1.158        | 552  | 1.364        | 45      | 191          | 62        | 114          | 231     | 1.322        | 580    | 2.402        |             |

**Deutsche Jugendliche (TVBZ) 2006**

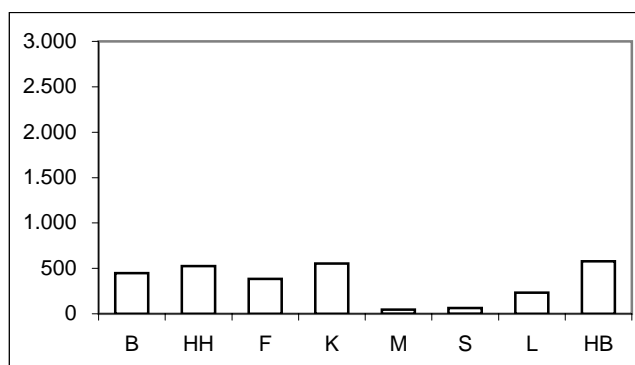

**Nichtdeutsche Jugendliche (TVBZ) 2006**

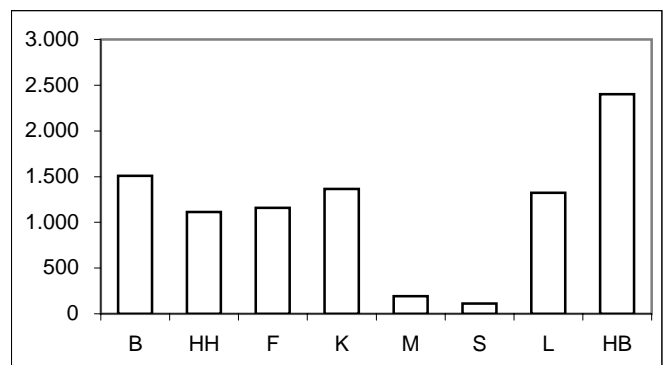

\* = Leipzig ab 2003 in den Städtevergleich aufgenommen.

## Städtevergleich 1997 bis 2006

**Delikt:** "2170 Sonst. Raubüberfälle auf Straßen, Wegen o. Plätzen"

**Tatverdächtigenbelastungszahlen deutscher und nichtdeutscher Tatverdächtiger (TVBZ), hier: Heranwachsende nach Altersgruppen 2002 bis 2006**  
(Nichtdeutsche Tatverdächtige ohne Illegale, Touristen und Durchreisende)

| Jahr | Berlin |              | Hamburg |              | Frankfurt/M. |              | Köln |              | München |              | Stuttgart |              | Leipzig |              | Bremen |              | Heranwachsende |
|------|--------|--------------|---------|--------------|--------------|--------------|------|--------------|---------|--------------|-----------|--------------|---------|--------------|--------|--------------|----------------|
|      | D      | ND o. Illeg. | D       | ND o. Illeg. | D            | ND o. Illeg. | D    | ND o. Illeg. | D       | ND o. Illeg. | D         | ND o. Illeg. | D       | ND o. Illeg. | D      | ND o. Illeg. |                |
|      | n      | n            | n       | n            | n            | n            | n    | n            | n       | n            | n         | n            | n       | n            | n      | n            |                |
|      | 1      | 2            | 3       | 4            | 5            | 6            | 7    | 8            | 9       | 10           | 11        | 12           | 13      | 14           | 13     | 14           |                |
| 2002 | 325    | 1.042        | 296     | 945          | 196          | 630          | 290  | 634          | 42      | 260          | 51        | 195          | 0       | 0            | 187    | 688          |                |
| 2003 | 331    | 957          | 368     | 563          | 173          | 364          | 286  | 618          | 50      | 136          | 68        | 131          | 198     | 245          | 147    | 679          |                |
| 2004 | 350    | 1.068        | 344     | 761          | 218          | 543          | 329  | 558          | 18      | 88           | 68        | 100          | 233     | 86           | 210    | 602          |                |
| 2005 | 225    | 602          | 349     | 723          | 230          | 522          | 288  | 649          | 34      | 58           | 83        | 149          | 101     | 894          | 194    | 762          |                |
| 2006 | 183    | 877          | 323     | 635          | 216          | 586          | 294  | 709          | 31      | 73           | 72        | 172          | 109     | 971          | 250    | 743          |                |

**Deutsche Heranwachsende (TVBZ) 2006**

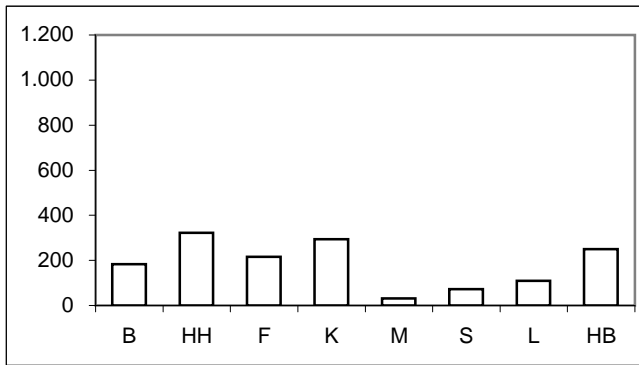

**Nichtdeutsche Heranwachsende (TVBZ) 2006**

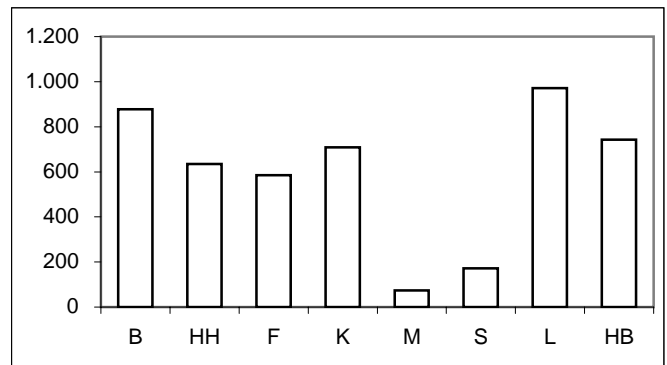

**Tatverdächtigenbelastungszahlen deutscher und nichtdeutscher Tatverdächtiger (TVBZ), hier: Erwachsene nach Altersgruppen 2002 bis 2006**  
(Nichtdeutsche Tatverdächtige ohne Illegale, Touristen und Durchreisende)

| Jahr | Berlin |              | Hamburg |              | Frankfurt/M. |              | Köln |              | München |              | Stuttgart |              | Leipzig |              | Bremen |              | Erwachsene |
|------|--------|--------------|---------|--------------|--------------|--------------|------|--------------|---------|--------------|-----------|--------------|---------|--------------|--------|--------------|------------|
|      | D      | ND o. Illeg. | D       | ND o. Illeg. | D            | ND o. Illeg. | D    | ND o. Illeg. | D       | ND o. Illeg. | D         | ND o. Illeg. | D       | ND o. Illeg. | D      | ND o. Illeg. |            |
|      | n      | n            | n       | n            | n            | n            | n    | n            | n       | n            | n         | n            | n       | n            | n      | n            |            |
|      | 1      | 2            | 3       | 4            | 5            | 6            | 7    | 8            | 9       | 10           | 11        | 12           | 13      | 14           | 13     | 14           |            |
| 2002 | 14     | 48           | 17      | 68           | 11           | 63           | 17   | 59           | 2       | 5            | 5         | 5            | 0       | 0            | 9      | 71           |            |
| 2003 | 14     | 46           | 17      | 63           | 13           | 63           | 17   | 65           | 3       | 10           | 6         | 14           | 15      | 45           | 15     | 66           |            |
| 2004 | 12     | 41           | 18      | 61           | 14           | 50           | 12   | 48           | 2       | 6            | 7         | 13           | 14      | 40           | 11     | 34           |            |
| 2005 | 8      | 24           | 12      | 68           | 10           | 48           | 9    | 40           | 2       | 8            | 6         | 16           | 17      | 46           | 13     | 57           |            |
| 2006 | 7      | 18           | 16      | 43           | 15           | 46           | 11   | 50           | 2       | 4            | 5         | 22           | 12      | 22           | 12     | 62           |            |

**Deutsche Erwachsene (TVBZ) 2006**

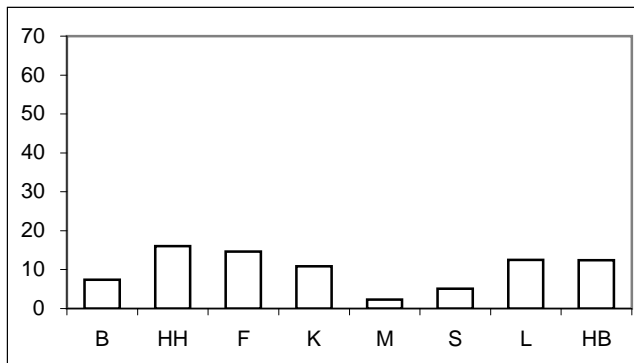

**Nichtdeutsche Erwachsene (TVBZ) 2006**

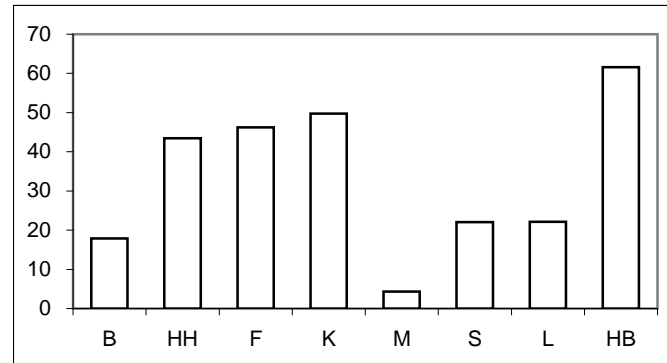

\* = Leipzig ab 2003 in den Städtevergleich aufgenommen.



## Städtevergleich 1997 bis 2006

**Stadt:** Berlin

**Delikt:** "2170 Sonst. Raubüberfälle auf Straßen, Wegen o. Plätzen"

### Straftaten

| Jahr | erfasste Fälle |        | Veränderung zum Vorjahr |       | Versuche (von Spalte 1) |       | aufgeklärte Fälle |           | Einwohner | Häufigkeitszahl |
|------|----------------|--------|-------------------------|-------|-------------------------|-------|-------------------|-----------|-----------|-----------------|
|      | n              |        | n                       | %     | n                       | %     | n                 | %         |           |                 |
|      | 1              | 2      | 3                       | 4     | 5                       | 6     | 7                 | 8         |           |                 |
| 1997 | 6.009          | -352   | -5,5                    | 1.220 | 20,3                    | 2.266 | 37,7              | 3.458.763 | 174       |                 |
| 1998 | 5.032          | -977   | -16,3                   | 971   | 19,3                    | 1.894 | 37,6              | 3.425.759 | 147       |                 |
| 1999 | 4.557          | -475   | -9,4                    | 851   | 18,7                    | 1.697 | 37,2              | 3.398.822 | 134       |                 |
| 2000 | 4.895          | 338    | 7,4                     | 919   | 18,8                    | 1.813 | 37,0              | 3.386.667 | 145       |                 |
| 2001 | 4.630          | -265   | -5,4                    | 809   | 17,5                    | 1.793 | 38,7              | 3.382.169 | 137       |                 |
| 2002 | 5.142          | 512    | 11,1                    | 880   | 17,1                    | 1.926 | 37,5              | 3.388.434 | 152       |                 |
| 2003 | 4.874          | -268   | -5,2                    | 933   | 19,1                    | 1.869 | 38,3              | 3.392.425 | 144       |                 |
| 2004 | 4.729          | -145   | -3,0                    | 903   | 19,1                    | 1.735 | 36,7              | 3.388.477 | 140       |                 |
| 2005 | 2.796          | -1.933 | -40,9                   | 479   | 17,1                    | 913   | 32,7              | 3.387.828 | 83        |                 |
| 2006 | 2.771          | -25    | -0,9                    | 477   | 17,2                    | 941   | 34,0              | 3.395.189 | 82        |                 |

### Tatverdächtige/Bevölkerung/Tatverdächtigenbelastungszahl 2002 bis 2006

| Jahr | Tatverdächtige ** |        |     |                 | Bevölkerung ** |           |         | Tatverdächtigenbelastungszahl ** |        |     |                 | Anteil Sp. 3 an Sp. 1 |
|------|-------------------|--------|-----|-----------------|----------------|-----------|---------|----------------------------------|--------|-----|-----------------|-----------------------|
|      | insgesamt         | davon: |     |                 | insgesamt      | davon:    |         | insgesamt                        | davon: |     |                 |                       |
|      |                   | D      | ND  | ND o. Illeg ... |                | D         | ND      |                                  | D      | ND  | ND o. Illeg ... |                       |
|      | n                 | n      | n   | n               | n              | n         | n       | n                                | n      | n   | n               |                       |
| 1    | 2                 | 3      | 4   | 5               | 6              | 7         | 8       | 9                                | 10     | 11  | 12              |                       |
| 2002 | 2.511             | 1.618  | 893 | 846             | 3.117.055      | 2.707.971 | 409.084 | 81                               | 60     | 218 | 207             | 35,6                  |
| 2003 | 2.451             | 1.609  | 842 | 814             | 3.113.101      | 2.698.841 | 414.260 | 79                               | 60     | 203 | 196             | 34,4                  |
| 2004 | 2.362             | 1.591  | 771 | 748             | 3.108.577      | 2.688.196 | 420.381 | 76                               | 59     | 183 | 178             | 32,6                  |
| 2005 | 1.548             | 1.013  | 535 | 520             | 3.114.194      | 2.681.556 | 432.638 | 50                               | 38     | 124 | 120             | 34,6                  |
| 2006 | 1.466             | 910    | 556 | 538             | 3.120.996      | 2.676.064 | 444.932 | 47                               | 34     | 125 | 121             | 37,9                  |

### Tatverdächtige (TV) und Tatverdächtigenbelastungszahlen (TVBZ) bei verschied. Altersgruppen 2002 bis 2006

| Jahr | Kinder ***   |           |     |     |                 | Jugendliche  |           |           |       |       |
|------|--------------|-----------|-----|-----|-----------------|--------------|-----------|-----------|-------|-------|
|      | TV insgesamt | TVBZ      |     |     |                 | TV insgesamt | TVBZ      |           |       |       |
|      |              | insgesamt | D   | ND  | ND o. Illeg ... |              | insgesamt | insgesamt | D     | ND    |
|      | n            | n         | n   | n   | n               | n            | n         | n         | n     | n     |
| 1    | 2            | 3         | 4   | 5   | 6               | 7            | 8         | 9         | 10    |       |
| 2002 | 272          | 152       | 113 | 351 | 351             | 1.222        | 865       | 655       | 2.266 | 2.250 |
| 2003 | 243          | 145       | 126 | 240 | 236             | 1.229        | 869       | 641       | 2.336 | 2.315 |
| 2004 | 236          | 149       | 122 | 278 | 275             | 1.186        | 846       | 669       | 1.958 | 1.916 |
| 2005 | 123          | 80        | 63  | 160 | 160             | 838          | 620       | 464       | 1.555 | 1.550 |
| 2006 | 132          | 86        | 63  | 201 | 201             | 769          | 610       | 448       | 1.528 | 1.507 |

### Tatverdächtige (TV) und Tatverdächtigenbelastungszahlen (TVBZ) bei verschied. Altersgruppen 2002 bis 2006

| Jahr | Heranwachsende |           |     |       |                 | Erwachsene   |           |           |    |    |
|------|----------------|-----------|-----|-------|-----------------|--------------|-----------|-----------|----|----|
|      | TV insgesamt   | TVBZ      |     |       |                 | TV insgesamt | TVBZ      |           |    |    |
|      |                | insgesamt | D   | ND    | ND o. Illeg ... |              | insgesamt | insgesamt | D  | ND |
|      | n              | n         | n   | n     | n               | n            | n         | n         | n  | n  |
| 1    | 2              | 3         | 4   | 5     | 6               | 7            | 8         | 9         | 10 |    |
| 2002 | 488            | 431       | 325 | 1.093 | 1.042           | 529          | 20        | 14        | 59 | 48 |
| 2003 | 470            | 421       | 331 | 990   | 957             | 509          | 19        | 14        | 51 | 46 |
| 2004 | 493            | 448       | 350 | 1.082 | 1.068           | 447          | 17        | 12        | 44 | 41 |
| 2005 | 306            | 277       | 225 | 615   | 602             | 281          | 10        | 8         | 27 | 24 |
| 2006 | 312            | 279       | 183 | 897   | 877             | 253          | 9         | 7         | 21 | 18 |

**Hinweis:** \*\* = Tatverdächtige und Bevölkerung 8 Jahre und älter  
\*\*\* = Kinder, 8 bis unter 14 Jahre

**Städtevergleich 1997 bis 2006**

**Stadt:** Hamburg

**Delikt:** "2170 Sonst. Raubüberfälle auf Straßen, Wegen o. Plätzen"

**Straftaten**

| Jahr | erfasste Fälle |      | Veränderung zum Vorjahr |     | Versuche (von Spalte 1) |       | aufgeklärte Fälle |           | Einwohner | Häufigkeitszahl |
|------|----------------|------|-------------------------|-----|-------------------------|-------|-------------------|-----------|-----------|-----------------|
|      | n              | n    | %                       | n   | %                       | n     | %                 |           |           |                 |
|      | 1              | 2    | 3                       | 4   | 5                       | 6     | 7                 |           |           |                 |
| 1997 | 3.648          | 330  | 9,9                     | 524 | 14,4                    | 1.157 | 31,7              | 1.707.986 | 214       |                 |
| 1998 | 3.233          | -415 | -11,4                   | 647 | 20,0                    | 1.068 | 33,0              | 1.704.731 | 190       |                 |
| 1999 | 3.319          | 86   | 2,7                     | 620 | 18,7                    | 1.141 | 34,4              | 1.700.089 | 195       |                 |
| 2000 | 3.969          | 650  | 19,6                    | 731 | 18,4                    | 1.343 | 33,8              | 1.704.735 | 233       |                 |
| 2001 | 3.325          | -644 | -16,2                   | 609 | 18,3                    | 1.099 | 33,1              | 1.715.392 | 194       |                 |
| 2002 | 2.967          | -358 | -10,8                   | 513 | 17,3                    | 1.037 | 35,0              | 1.726.363 | 172       |                 |
| 2003 | 2.647          | -320 | -10,8                   | 475 | 17,9                    | 858   | 32,4              | 1.728.806 | 153       |                 |
| 2004 | 2.613          | -34  | -1,3                    | 479 | 18,3                    | 867   | 33,2              | 1.734.083 | 151       |                 |
| 2005 | 2.220          | -393 | -15,0                   | 382 | 17,2                    | 709   | 31,9              | 1.734.830 | 128       |                 |
| 2006 | 1.997          | -223 | -10,0                   | 384 | 19,2                    | 651   | 32,6              | 1.743.627 | 115       |                 |

**Tatverdächtige/Bevölkerung/Tatverdächtigenbelastungszahl 2002 bis 2006**

| Jahr | Tatverdächtige ** |        |     |                 | Bevölkerung ** |           |         | Tatverdächtigenbelastungszahl ** |        |     |                 | Anteil Sp. 3 an Sp. 1 |
|------|-------------------|--------|-----|-----------------|----------------|-----------|---------|----------------------------------|--------|-----|-----------------|-----------------------|
|      | insgesamt         | davon: |     |                 | insgesamt      | davon:    |         | insgesamt                        | davon: |     |                 |                       |
|      |                   | D      | ND  | ND o. Illeg ... |                | D         | ND      |                                  | D      | ND  | ND o. Illeg ... |                       |
|      | n                 | n      | n   | n               | n              | n         | n       | n                                | n      | n   | n               |                       |
| 1    | 2                 | 3      | 4   | 5               | 6              | 7         | 8       | 9                                | 10     | 11  | 12              |                       |
| 2002 | 1.256             | 710    | 546 | 520             | 1.603.354      | 1.366.666 | 236.688 | 78                               | 52     | 231 | 220             | 43,5                  |
| 2003 | 1.227             | 770    | 457 | 429             | 1.606.314      | 1.369.933 | 236.381 | 76                               | 56     | 193 | 181             | 37,2                  |
| 2004 | 1.274             | 795    | 479 | 442             | 1.611.624      | 1.375.920 | 235.704 | 79                               | 58     | 203 | 188             | 37,6                  |
| 2005 | 1.085             | 675    | 410 | 388             | 1.613.453      | 1.383.834 | 229.619 | 67                               | 49     | 179 | 169             | 37,8                  |
| 2006 | 952               | 656    | 296 | 288             | 1.600.137      | 1.354.441 | 245.696 | 59                               | 48     | 120 | 117             | 31,1                  |

**Tatverdächtige (TV) und Tatverdächtigenbelastungszahlen (TVBZ) bei verschied. Altersgruppen 2002 bis 2006**

| Jahr | Kinder ***   |           |     |     |                 | Jugendliche  |           |           |       |       |
|------|--------------|-----------|-----|-----|-----------------|--------------|-----------|-----------|-------|-------|
|      | TV insgesamt | TVBZ      |     |     |                 | TV insgesamt | TVBZ      |           |       |       |
|      |              | insgesamt | D   | ND  | ND o. Illeg ... |              | insgesamt | insgesamt | D     | ND    |
|      | n            | n         | n   | n   | n               | n            | n         | n         | n     | n     |
| 1    | 2            | 3         | 4   | 5   | 6               | 7            | 8         | 9         | 10    |       |
| 2002 | 146          | 155       | 107 | 348 | 348             | 542          | 900       | 621       | 2.000 | 1.992 |
| 2003 | 163          | 176       | 120 | 419 | 413             | 504          | 812       | 644       | 1.513 | 1.455 |
| 2004 | 128          | 140       | 120 | 233 | 227             | 565          | 896       | 686       | 1.801 | 1.759 |
| 2005 | 99           | 110       | 93  | 191 | 191             | 480          | 749       | 605       | 1.409 | 1.391 |
| 2006 | 76           | 86        | 68  | 174 | 174             | 393          | 621       | 525       | 1.112 | 1.112 |

**Tatverdächtige (TV) und Tatverdächtigenbelastungszahlen (TVBZ) bei verschied. Altersgruppen 2002 bis 2006**

| Jahr | Heranwachsende |           |     |       |                 | Erwachsene   |           |           |    |    |
|------|----------------|-----------|-----|-------|-----------------|--------------|-----------|-----------|----|----|
|      | TV insgesamt   | TVBZ      |     |       |                 | TV insgesamt | TVBZ      |           |    |    |
|      |                | insgesamt | D   | ND    | ND o. Illeg ... |              | insgesamt | insgesamt | D  | ND |
|      | n              | n         | n   | n     | n               | n            | n         | n         | n  | n  |
| 1    | 2              | 3         | 4   | 5     | 6               | 7            | 8         | 9         | 10 |    |
| 2002 | 212            | 409       | 296 | 1.018 | 945             | 356          | 25        | 17        | 78 | 68 |
| 2003 | 209            | 410       | 368 | 573   | 563             | 351          | 25        | 17        | 72 | 63 |
| 2004 | 220            | 433       | 344 | 802   | 761             | 361          | 26        | 18        | 75 | 61 |
| 2005 | 216            | 419       | 349 | 733   | 723             | 290          | 21        | 12        | 78 | 68 |
| 2006 | 193            | 375       | 323 | 635   | 635             | 290          | 21        | 16        | 47 | 43 |

**Hinweis:** \*\* = Tatverdächtige und Bevölkerung 8 Jahre und älter  
\*\*\* = Kinder, 8 bis unter 14 Jahre

## Städtevergleich 1997 bis 2006

**Stadt:** Frankfurt/M.

**Delikt:** "2170 Sonst. Raubüberfälle auf Straßen, Wegen o. Plätzen"

### Straftaten

| Jahr | erfasste Fälle |      | Veränderung zum Vorjahr |     | Versuche (von Spalte 1) |     | aufgeklärte Fälle |         | Einwohner | Häufigkeitszahl |
|------|----------------|------|-------------------------|-----|-------------------------|-----|-------------------|---------|-----------|-----------------|
|      | n              |      | n                       | %   | n                       | %   | n                 | %       |           |                 |
|      | 1              | 2    | 3                       | 4   | 5                       | 6   | 7                 | 8       | 9         |                 |
| 1997 | 1.102          | 16   | 1,5                     | 170 | 15,4                    | 274 | 24,9              | 647.304 | 170       |                 |
| 1998 | 1.011          | -91  | -8,3                    | 164 | 16,2                    | 302 | 29,9              | 643.469 | 157       |                 |
| 1999 | 1.090          | 79   | 7,8                     | 169 | 15,5                    | 320 | 29,4              | 643.857 | 169       |                 |
| 2000 | 758            | -332 | -30,5                   | 135 | 17,8                    | 260 | 34,3              | 643.821 | 118       |                 |
| 2001 | 686            | -72  | -9,5                    | 114 | 16,6                    | 218 | 31,8              | 646.550 | 106       |                 |
| 2002 | 642            | -44  | -6,4                    | 115 | 17,9                    | 252 | 39,3              | 641.076 | 100       |                 |
| 2003 | 596            | -46  | -7,2                    | 94  | 15,8                    | 200 | 33,6              | 643.726 | 93        |                 |
| 2004 | 627            | 31   | 5,2                     | 115 | 18,3                    | 198 | 31,6              | 643.432 | 97        |                 |
| 2005 | 583            | -44  | -7,0                    | 122 | 20,9                    | 196 | 33,6              | 646.889 | 90        |                 |
| 2006 | 547            | -36  | -6,2                    | 117 | 21,4                    | 214 | 39,1              | 651.899 | 84        |                 |

### Tatverdächtige/Bevölkerung/Tatverdächtigenbelastungszahl 2002 bis 2006

| Jahr | Tatverdächtige ** |        |     |                 | Bevölkerung ** |         |         | Tatverdächtigenbelastungszahl ** |        |     |                 | Anteil Sp. 3 an Sp. 1 |
|------|-------------------|--------|-----|-----------------|----------------|---------|---------|----------------------------------|--------|-----|-----------------|-----------------------|
|      | insgesamt         | davon: |     |                 | insgesamt      | davon:  |         | insgesamt                        | davon: |     |                 |                       |
|      |                   | D      | ND  | ND o. Illeg ... |                | D       | ND      |                                  | D      | ND  | ND o. Illeg ... |                       |
|      | n                 | n      | n   | n               | n              | n       | n       | n                                | n      | n   | n               |                       |
| 1    | 2                 | 3      | 4   | 5               | 6              | 7       | 8       | 9                                | 10     | 11  | 12              |                       |
| 2002 | 342               | 130    | 212 | 206             | 596.146        | 463.303 | 132.843 | 57                               | 28     | 160 | 155             | 62,0                  |
| 2003 | 308               | 144    | 164 | 162             | 598.334        | 465.654 | 132.680 | 51                               | 31     | 124 | 122             | 53,2                  |
| 2004 | 334               | 158    | 176 | 171             | 597.295        | 466.115 | 131.180 | 56                               | 34     | 134 | 130             | 52,7                  |
| 2005 | 320               | 148    | 172 | 168             | 599.931        | 470.293 | 129.638 | 53                               | 31     | 133 | 130             | 53,8                  |
| 2006 | 331               | 165    | 166 | 164             | 604.294        | 467.758 | 136.536 | 55                               | 35     | 122 | 120             | 50,2                  |

### Tatverdächtige (TV) und Tatverdächtigenbelastungszahlen (TVBZ) bei verschied. Altersgruppen 2002 bis 2006

| Jahr | Kinder ***   |           |    |     |                 | Jugendliche  |           |     |       |                 |
|------|--------------|-----------|----|-----|-----------------|--------------|-----------|-----|-------|-----------------|
|      | TV insgesamt | TVBZ      |    |     |                 | TV insgesamt | TVBZ      |     |       |                 |
|      |              | insgesamt | D  | ND  | ND o. Illeg ... |              | insgesamt | D   | ND    | ND o. Illeg ... |
|      | n            | n         | n  | n   | n               | n            | n         | n   | n     | n               |
| 1    | 2            | 3         | 4  | 5   | 6               | 7            | 8         | 9   | 10    |                 |
| 2002 | 26           | 83        | 30 | 238 | 238             | 134          | 659       | 362 | 1.415 | 1.415           |
| 2003 | 28           | 90        | 77 | 132 | 132             | 112          | 545       | 342 | 1.081 | 1.081           |
| 2004 | 18           | 59        | 34 | 136 | 136             | 145          | 693       | 434 | 1.418 | 1.400           |
| 2005 | 13           | 43        | 30 | 81  | 81              | 155          | 731       | 444 | 1.609 | 1.590           |
| 2006 | 38           | 124       | 65 | 295 | 295             | 119          | 563       | 385 | 1.138 | 1.158           |

### Tatverdächtige (TV) und Tatverdächtigenbelastungszahlen (TVBZ) bei verschied. Altersgruppen 2002 bis 2006

| Jahr | Heranwachsende |           |     |     |                 | Erwachsene   |           |    |    |                 |
|------|----------------|-----------|-----|-----|-----------------|--------------|-----------|----|----|-----------------|
|      | TV insgesamt   | TVBZ      |     |     |                 | TV insgesamt | TVBZ      |    |    |                 |
|      |                | insgesamt | D   | ND  | ND o. Illeg ... |              | insgesamt | D  | ND | ND o. Illeg ... |
|      | n              | n         | n   | n   | n               | n            | n         | n  | n  |                 |
| 1    | 2              | 3         | 4   | 5   | 6               | 7            | 8         | 9  | 10 |                 |
| 2002 | 60             | 337       | 196 | 648 | 630             | 122          | 23        | 11 | 67 | 63              |
| 2003 | 41             | 236       | 173 | 383 | 364             | 127          | 24        | 13 | 64 | 63              |
| 2004 | 54             | 319       | 218 | 563 | 543             | 117          | 22        | 14 | 53 | 50              |
| 2005 | 54             | 318       | 230 | 543 | 522             | 98           | 18        | 10 | 50 | 48              |
| 2006 | 56             | 324       | 216 | 606 | 586             | 118          | 22        | 15 | 48 | 46              |

**Hinweis:** \*\* = Tatverdächtige und Bevölkerung 8 Jahre und älter  
\*\*\* = Kinder, 8 bis unter 14 Jahre

**Städtevergleich 1997 bis 2006**

**Stadt:** Köln

**Delikt:** "2170 Sonst. Raubüberfälle auf Straßen, Wegen o. Plätzen"

**Straftaten**

| Jahr | erfasste Fälle |      | Veränderung zum Vorjahr |     | Versuche (von Spalte 1) |     | aufgeklärte Fälle |         | Einwohner | Häufigkeitszahl |
|------|----------------|------|-------------------------|-----|-------------------------|-----|-------------------|---------|-----------|-----------------|
|      | n              | n    | %                       | n   | %                       | n   | %                 |         |           |                 |
|      | 1              | 2    | 3                       | 4   | 5                       | 6   | 7                 |         |           |                 |
| 1997 | 1.136          | -78  | -6,4                    | 201 | 17,7                    | 531 | 46,7              | 964.346 | 118       |                 |
| 1998 | 969            | -167 | -14,7                   | 226 | 23,3                    | 422 | 43,6              | 964.311 | 100       |                 |
| 1999 | 903            | -66  | -6,8                    | 180 | 19,9                    | 396 | 43,9              | 962.580 | 94        |                 |
| 2000 | 863            | -40  | -4,4                    | 182 | 21,1                    | 401 | 46,5              | 962.507 | 90        |                 |
| 2001 | 909            | 46   | 5,3                     | 174 | 19,1                    | 375 | 41,3              | 962.884 | 94        |                 |
| 2002 | 1.154          | 245  | 27,0                    | 160 | 13,9                    | 495 | 42,9              | 967.940 | 119       |                 |
| 2003 | 1.347          | 193  | 16,7                    | 227 | 16,9                    | 584 | 43,4              | 968.639 | 139       |                 |
| 2004 | 1.294          | -53  | -3,9                    | 212 | 16,4                    | 436 | 33,7              | 965.954 | 134       |                 |
| 2005 | 1.041          | -253 | -19,6                   | 207 | 19,9                    | 348 | 33,4              | 969.709 | 107       |                 |
| 2006 | 1.152          | 111  | 10,7                    | 221 | 19,2                    | 388 | 33,7              | 983.347 | 117       |                 |

**Tatverdächtige/Bevölkerung/Tatverdächtigenbelastungszahl 2002 bis 2006**

| Jahr | Tatverdächtige ** |        |     |                 | Bevölkerung ** |         |         | Tatverdächtigenbelastungszahl ** |        |     |                 | Anteil Sp. 3 an Sp. 1 |
|------|-------------------|--------|-----|-----------------|----------------|---------|---------|----------------------------------|--------|-----|-----------------|-----------------------|
|      | insgesamt         | davon: |     |                 | insgesamt      | davon:  |         | insgesamt                        | davon: |     |                 |                       |
|      |                   | D      | ND  | ND o. Illeg ... |                | D       | ND      |                                  | D      | ND  | ND o. Illeg ... |                       |
|      | n                 | n      | n   | n               | n              | n       | n       | n                                | n      | n   | n               |                       |
| 1    | 2                 | 3      | 4   | 5               | 6              | 7       | 8       | 9                                | 10     | 11  | 12              |                       |
| 2002 | 703               | 385    | 318 | 312             | 894.562        | 728.611 | 165.951 | 79                               | 53     | 192 | 188             | 45,2                  |
| 2003 | 699               | 394    | 305 | 299             | 895.967        | 732.550 | 163.417 | 78                               | 54     | 187 | 183             | 43,6                  |
| 2004 | 530               | 282    | 248 | 244             | 893.951        | 735.168 | 158.783 | 59                               | 38     | 156 | 154             | 46,8                  |
| 2005 | 528               | 307    | 221 | 215             | 898.681        | 741.287 | 157.394 | 59                               | 41     | 140 | 137             | 41,9                  |
| 2006 | 576               | 319    | 257 | 249             | 913.297        | 755.903 | 157.394 | 63                               | 42     | 163 | 158             | 44,6                  |

**Tatverdächtige (TV) und Tatverdächtigenbelastungszahlen (TVBZ) bei verschied. Altersgruppen 2002 bis 2006**

| Jahr | Kinder ***   |           |     |     |                 | Jugendliche  |           |     |       |                 |
|------|--------------|-----------|-----|-----|-----------------|--------------|-----------|-----|-------|-----------------|
|      | TV insgesamt | TVBZ      |     |     |                 | TV insgesamt | TVBZ      |     |       |                 |
|      |              | insgesamt | D   | ND  | ND o. Illeg ... |              | insgesamt | D   | ND    | ND o. Illeg ... |
|      | n            | n         | n   | n   | n               | n            | n         | n   | n     | n               |
| 1    | 2            | 3         | 4   | 5   | 6               | 7            | 8         | 9   | 10    |                 |
| 2002 | 91           | 165       | 102 | 357 | 357             | 314          | 933       | 715 | 1.567 | 1.567           |
| 2003 | 84           | 155       | 77  | 399 | 399             | 312          | 895       | 744 | 1.349 | 1.338           |
| 2004 | 48           | 90        | 51  | 220 | 212             | 236          | 654       | 436 | 1.331 | 1.331           |
| 2005 | 37           | 71        | 45  | 159 | 159             | 272          | 739       | 608 | 1.167 | 1.167           |
| 2006 | 47           | 91        | 60  | 194 | 194             | 273          | 739       | 552 | 1.376 | 1.364           |

**Tatverdächtige (TV) und Tatverdächtigenbelastungszahlen (TVBZ) bei verschied. Altersgruppen 2002 bis 2006**

| Jahr | Heranwachsende |           |     |     |                 | Erwachsene   |           |    |    |                 |
|------|----------------|-----------|-----|-----|-----------------|--------------|-----------|----|----|-----------------|
|      | TV insgesamt   | TVBZ      |     |     |                 | TV insgesamt | TVBZ      |    |    |                 |
|      |                | insgesamt | D   | ND  | ND o. Illeg ... |              | insgesamt | D  | ND | ND o. Illeg ... |
|      | n              | n         | n   | n   | n               | n            | n         | n  | n  | n               |
| 1    | 2              | 3         | 4   | 5   | 6               | 7            | 8         | 9  | 10 |                 |
| 2002 | 105            | 386       | 290 | 634 | 634             | 193          | 25        | 17 | 63 | 59              |
| 2003 | 100            | 374       | 286 | 618 | 618             | 203          | 26        | 17 | 68 | 65              |
| 2004 | 106            | 399       | 329 | 603 | 558             | 140          | 18        | 12 | 48 | 48              |
| 2005 | 103            | 379       | 288 | 664 | 649             | 116          | 15        | 9  | 44 | 40              |
| 2006 | 114            | 397       | 294 | 739 | 709             | 142          | 18        | 11 | 54 | 50              |

**Hinweis:** \*\* = Tatverdächtige und Bevölkerung 8 Jahre und älter  
\*\*\* = Kinder, 8 bis unter 14 Jahre

## Städtevergleich 1997 bis 2006

**Stadt:** München

**Delikt:** "2170 Sonst. Raubüberfälle auf Straßen, Wegen o. Plätzen"

### Straftaten

| Jahr | erfasste Fälle |      | Veränderung zum Vorjahr |    | Versuche (von Spalte 1) |     | aufgeklärte Fälle |           | Einwohner | Häufigkeitszahl |
|------|----------------|------|-------------------------|----|-------------------------|-----|-------------------|-----------|-----------|-----------------|
|      | n              |      | n                       | %  | n                       | %   | n                 | %         |           |                 |
|      | 1              | 2    | 3                       | 4  | 5                       | 6   | 7                 | 8         |           |                 |
| 1997 | 422            | 67   | 18,9                    | 88 | 20,9                    | 200 | 47,4              | 1.225.809 | 34        |                 |
| 1998 | 363            | -59  | -14,0                   | 91 | 25,1                    | 190 | 52,3              | 1.205.923 | 30        |                 |
| 1999 | 244            | -119 | -32,8                   | 56 | 23,0                    | 114 | 46,7              | 1.188.897 | 21        |                 |
| 2000 | 234            | -10  | -4,1                    | 53 | 22,6                    | 97  | 41,5              | 1.194.560 | 20        |                 |
| 2001 | 178            | -56  | -23,9                   | 39 | 21,9                    | 82  | 46,1              | 1.210.223 | 15        |                 |
| 2002 | 151            | -27  | -15,2                   | 29 | 19,2                    | 63  | 41,7              | 1.227.958 | 12        |                 |
| 2003 | 200            | 49   | 32,5                    | 39 | 19,5                    | 76  | 38,0              | 1.234.692 | 16        |                 |
| 2004 | 135            | -65  | -32,5                   | 20 | 14,8                    | 53  | 39,3              | 1.247.873 | 11        |                 |
| 2005 | 140            | 5    | 3,7                     | 25 | 17,9                    | 64  | 45,7              | 1.249.176 | 11        |                 |
| 2006 | 125            | -15  | -10,7                   | 26 | 20,8                    | 52  | 41,6              | 1.259.677 | 10        |                 |

### Tatverdächtige/Bevölkerung/Tatverdächtigenbelastungszahl 2002 bis 2006

| Jahr | Tatverdächtige ** |        |    |                 | Bevölkerung ** |         |         | Tatverdächtigenbelastungszahl ** |        |    |                 | Anteil Sp. 3 an Sp. 1 |
|------|-------------------|--------|----|-----------------|----------------|---------|---------|----------------------------------|--------|----|-----------------|-----------------------|
|      | insgesamt         | davon: |    |                 | insgesamt      | davon:  |         | insgesamt                        | davon: |    |                 |                       |
|      |                   | D      | ND | ND o. Illeg ... |                | D       | ND      |                                  | D      | ND | ND o. Illeg ... |                       |
|      | n                 | n      | n  | n               | n              | n       | n       | n                                | n      | n  | n               |                       |
| 1    | 2                 | 3      | 4  | 5               | 6              | 7       | 8       | 9                                | 10     | 11 | 12              |                       |
| 2002 | 118               | 43     | 75 | 74              | 1.141.085      | 859.663 | 281.422 | 10                               | 5      | 27 | 26              | 63,6                  |
| 2003 | 135               | 61     | 74 | 70              | 1.146.683      | 869.464 | 277.219 | 12                               | 7      | 27 | 25              | 54,8                  |
| 2004 | 95                | 34     | 61 | 58              | 1.158.565      | 872.336 | 286.229 | 8                                | 4      | 21 | 20              | 64,2                  |
| 2005 | 119               | 56     | 63 | 58              | 1.150.383      | 864.994 | 285.389 | 10                               | 6      | 22 | 20              | 52,9                  |
| 2006 | 83                | 40     | 43 | 43              | 1.168.803      | 876.573 | 292.230 | 7                                | 5      | 15 | 15              | 51,8                  |

### Tatverdächtige (TV) und Tatverdächtigenbelastungszahlen (TVBZ) bei verschied. Altersgruppen 2002 bis 2006

| Jahr | Kinder ***   |           |    |    |                 | Jugendliche  |           |    |     |                 |
|------|--------------|-----------|----|----|-----------------|--------------|-----------|----|-----|-----------------|
|      | TV insgesamt | TVBZ      |    |    |                 | TV insgesamt | TVBZ      |    |     |                 |
|      |              | insgesamt | D  | ND | ND o. Illeg ... |              | insgesamt | D  | ND  | ND o. Illeg ... |
|      | n            | n         | n  | n  | n               | n            | n         | n  | n   | n               |
| 1    | 2            | 3         | 4  | 5  | 6               | 7            | 8         | 9  | 10  |                 |
| 2002 | 6            | 10        | 2  | 61 | 61              | 54           | 147       | 41 | 775 | 756             |
| 2003 | 8            | 14        | 9  | 25 | 25              | 49           | 130       | 89 | 216 | 216             |
| 2004 | 5            | 9         | 0  | 32 | 32              | 45           | 115       | 60 | 232 | 216             |
| 2005 | 13           | 22        | 21 | 26 | 26              | 50           | 124       | 75 | 237 | 221             |
| 2006 | 3            | 5         | 5  | 6  | 6               | 36           | 88        | 45 | 191 | 191             |

### Tatverdächtige (TV) und Tatverdächtigenbelastungszahlen (TVBZ) bei verschied. Altersgruppen 2002 bis 2006

| Jahr | Heranwachsende |           |    |     |                 | Erwachsene   |           |   |    |                 |
|------|----------------|-----------|----|-----|-----------------|--------------|-----------|---|----|-----------------|
|      | TV insgesamt   | TVBZ      |    |     |                 | TV insgesamt | TVBZ      |   |    |                 |
|      |                | insgesamt | D  | ND  | ND o. Illeg ... |              | insgesamt | D | ND | ND o. Illeg ... |
|      | n              | n         | n  | n   | n               | n            | n         | n | n  | n               |
| 1    | 2              | 3         | 4  | 5   | 6               | 7            | 8         | 9 | 10 |                 |
| 2002 | 27             | 79        | 42 | 260 | 260             | 31           | 3         | 2 | 5  | 5               |
| 2003 | 27             | 80        | 50 | 136 | 136             | 51           | 5         | 3 | 12 | 10              |
| 2004 | 15             | 45        | 18 | 97  | 88              | 30           | 3         | 2 | 6  | 6               |
| 2005 | 16             | 49        | 34 | 74  | 58              | 40           | 4         | 2 | 9  | 8               |
| 2006 | 15             | 45        | 31 | 73  | 73              | 29           | 3         | 2 | 4  | 4               |

**Hinweis:** \*\* = Tatverdächtige und Bevölkerung 8 Jahre und älter  
\*\*\* = Kinder, 8 bis unter 14 Jahre

## Städtevergleich 1997 bis 2006

**Stadt:** Stuttgart

**Delikt:** "2170 Sonst. Raubüberfälle auf Straßen, Wegen o. Plätzen"

### Straftaten

| Jahr | erfasste Fälle |      | Veränderung zum Vorjahr |    | Versuche (von Spalte 1) |     | aufgeklärte Fälle |         | Einwohner | Häufigkeitszahl |
|------|----------------|------|-------------------------|----|-------------------------|-----|-------------------|---------|-----------|-----------------|
|      | n              |      | n                       | %  | n                       | %   | n                 | %       |           |                 |
|      | 1              | 2    | 3                       | 4  | 5                       | 6   | 7                 | 8       |           |                 |
| 1997 | 385            | 90   | 30,5                    | 82 | 21,3                    | 137 | 35,6              | 585.540 | 66        |                 |
| 1998 | 260            | -125 | -32,5                   | 51 | 19,6                    | 79  | 30,4              | 585.274 | 44        |                 |
| 1999 | 229            | -31  | -11,9                   | 53 | 23,1                    | 83  | 36,2              | 581.961 | 39        |                 |
| 2000 | 230            | 1    | 0,4                     | 44 | 19,1                    | 76  | 33,0              | 582.443 | 39        |                 |
| 2001 | 163            | -67  | -29,1                   | 45 | 27,6                    | 54  | 33,1              | 583.874 | 28        |                 |
| 2002 | 154            | -9   | -5,5                    | 20 | 13,0                    | 37  | 24,0              | 587.152 | 26        |                 |
| 2003 | 174            | 20   | 13,0                    | 32 | 18,4                    | 51  | 29,3              | 588.477 | 30        |                 |
| 2004 | 126            | -48  | -27,6                   | 20 | 15,9                    | 50  | 39,7              | 589.161 | 21        |                 |
| 2005 | 133            | 7    | 5,6                     | 24 | 18,0                    | 54  | 40,6              | 590.657 | 23        |                 |
| 2006 | 146            | 13   | 9,8                     | 32 | 21,9                    | 54  | 37,0              | 592.569 | 25        |                 |

### Tatverdächtige/Bevölkerung/Tatverdächtigenbelastungszahl 2002 bis 2006

| Jahr | Tatverdächtige ** |        |    |                 | Bevölkerung ** |         |         | Tatverdächtigenbelastungszahl ** |        |    |                 | Anteil Sp. 3 an Sp. 1 |
|------|-------------------|--------|----|-----------------|----------------|---------|---------|----------------------------------|--------|----|-----------------|-----------------------|
|      | insgesamt         | davon: |    |                 | insgesamt      | davon:  |         | insgesamt                        | davon: |    |                 |                       |
|      |                   | D      | ND | ND o. Illeg ... |                | D       | ND      |                                  | D      | ND | ND o. Illeg ... |                       |
|      | n                 | n      | n  | n               | n              | n       | n       | n                                | n      | n  | n               |                       |
| 1    | 2                 | 3      | 4  | 5               | 6              | 7       | 8       | 9                                | 10     | 11 | 12              |                       |
| 2002 | 68                | 30     | 38 | 36              | 545.887        | 413.350 | 132.537 | 12                               | 7      | 29 | 27              | 55,9                  |
| 2003 | 81                | 46     | 35 | 33              | 547.451        | 414.365 | 133.086 | 15                               | 11     | 26 | 25              | 43,2                  |
| 2004 | 85                | 44     | 41 | 37              | 548.237        | 415.548 | 132.689 | 16                               | 11     | 31 | 28              | 48,2                  |
| 2005 | 90                | 43     | 47 | 35              | 549.987        | 417.746 | 132.241 | 16                               | 10     | 36 | 26              | 52,2                  |
| 2006 | 90                | 38     | 52 | 44              | 552.335        | 419.277 | 133.058 | 16                               | 9      | 39 | 33              | 57,8                  |

### Tatverdächtige (TV) und Tatverdächtigenbelastungszahlen (TVBZ) bei verschied. Altersgruppen 2002 bis 2006

| Jahr | Kinder ***   |           |    |    |                 | Jugendliche  |           |     |     |                 |
|------|--------------|-----------|----|----|-----------------|--------------|-----------|-----|-----|-----------------|
|      | TV insgesamt | TVBZ      |    |    |                 | TV insgesamt | TVBZ      |     |     |                 |
|      |              | insgesamt | D  | ND | ND o. Illeg ... |              | insgesamt | D   | ND  | ND o. Illeg ... |
|      | n            | n         | n  | n  | n               | n            | n         | n   | n   | n               |
| 1    | 2            | 3         | 4  | 5  | 6               | 7            | 8         | 9   | 10  |                 |
| 2002 | 4            | 13        | 0  | 45 | 45              | 22           | 113       | 52  | 253 | 253             |
| 2003 | 2            | 7         | 5  | 12 | 12              | 24           | 120       | 107 | 149 | 149             |
| 2004 | 2            | 7         | 0  | 24 | 24              | 25           | 123       | 70  | 251 | 251             |
| 2005 | 6            | 20        | 23 | 13 | 13              | 21           | 101       | 47  | 238 | 153             |
| 2006 | 4            | 14        | 9  | 28 | 28              | 22           | 106       | 62  | 177 | 114             |

### Tatverdächtige (TV) und Tatverdächtigenbelastungszahlen (TVBZ) bei verschied. Altersgruppen 2002 bis 2006

| Jahr | Heranwachsende |           |    |     |                 | Erwachsene   |           |   |    |                 |
|------|----------------|-----------|----|-----|-----------------|--------------|-----------|---|----|-----------------|
|      | TV insgesamt   | TVBZ      |    |     |                 | TV insgesamt | TVBZ      |   |    |                 |
|      |                | insgesamt | D  | ND  | ND o. Illeg ... |              | insgesamt | D | ND | ND o. Illeg ... |
|      | n              | n         | n  | n   | n               | n            | n         | n | n  | n               |
| 1    | 2              | 3         | 4  | 5   | 6               | 7            | 8         | 9 | 10 |                 |
| 2002 | 17             | 98        | 51 | 195 | 195             | 25           | 5         | 5 | 7  | 5               |
| 2003 | 15             | 88        | 68 | 131 | 131             | 40           | 8         | 6 | 16 | 14              |
| 2004 | 16             | 95        | 68 | 160 | 100             | 42           | 9         | 7 | 14 | 13              |
| 2005 | 19             | 113       | 83 | 192 | 149             | 44           | 9         | 6 | 20 | 16              |
| 2006 | 19             | 111       | 72 | 216 | 172             | 45           | 9         | 5 | 23 | 22              |

**Hinweis:** \*\* = Tatverdächtige und Bevölkerung 8 Jahre und älter  
\*\*\* = Kinder, 8 bis unter 14 Jahre

# Städtevergleich 1997 bis 2006

**Stadt:** Leipzig

**Delikt:** "2170 Sonst. Raubüberfälle auf Straßen, Wegen o. Plätzen"

## Straftaten

| Jahr | erfasste Fälle |     | Veränderung zum Vorjahr |    |      | Versuche (von Spalte 1) |      | aufgeklärte Fälle |    | Einwohner | Häufigkeitszahl |
|------|----------------|-----|-------------------------|----|------|-------------------------|------|-------------------|----|-----------|-----------------|
|      | n              | n   | %                       | n  | %    | n                       | %    | n                 |    |           |                 |
|      | 1              | 2   | 3                       | 4  | 5    | 6                       | 7    | 8                 |    |           |                 |
| 1997 | *              | *   | *                       | *  | *    | *                       | *    | *                 | *  | *         | *               |
| 1998 | *              | *   | *                       | *  | *    | *                       | *    | *                 | *  | *         | *               |
| 1999 | *              | *   | *                       | *  | *    | *                       | *    | *                 | *  | *         | *               |
| 2000 | *              | *   | *                       | *  | *    | *                       | *    | *                 | *  | *         | *               |
| 2001 | *              | *   | *                       | *  | *    | *                       | *    | *                 | *  | *         | *               |
| 2002 | *              | *   | *                       | *  | *    | *                       | *    | *                 | *  | *         | *               |
| 2003 | 331            | 0   | 0,0                     | 44 | 13,3 | 123                     | 37,2 | 494.795           | 67 |           |                 |
| 2004 | 271            | -60 | -18,1                   | 30 | 11,1 | 110                     | 40,6 | 497.531           | 54 |           |                 |
| 2005 | 316            | 45  | 16,6                    | 32 | 10,1 | 125                     | 39,6 | 498.491           | 63 |           |                 |
| 2006 | 292            | -24 | -7,6                    | 26 | 8,9  | 124                     | 42,5 | 502.651           | 58 |           |                 |

## Tatverdächtige/Bevölkerung/Tatverdächtigenbelastungszahl 2002 bis 2006

| Jahr | Tatverdächtige ** |        |    |                 | Bevölkerung ** |         |        | Tatverdächtigenbelastungszahl ** |        |     |                 | Anteil Sp. 3 an Sp. 1 |
|------|-------------------|--------|----|-----------------|----------------|---------|--------|----------------------------------|--------|-----|-----------------|-----------------------|
|      | insgesamt         | davon: |    |                 | insgesamt      | davon:  |        | insgesamt                        | davon: |     |                 |                       |
|      |                   | D      | ND | ND o. Illeg ... |                | D       | ND     |                                  | D      | ND  | ND o. Illeg ... |                       |
|      | n                 | n      | n  | n               | n              | n       | n      | n                                | n      | n   | n               |                       |
| 1    | 2                 | 3      | 4  | 5               | 6              | 7       | 8      | 9                                | 10     | 11  | 12              |                       |
| 2002 | *                 | *      | *  | *               | *              | *       | *      | *                                | *      | *   | *               | *                     |
| 2003 | 163               | 140    | 23 | 18              | 468.516        | 438.935 | 29.581 | 35                               | 32     | 78  | 61              | 14,1                  |
| 2004 | 186               | 170    | 16 | 15              | 469.820        | 439.062 | 30.758 | 40                               | 39     | 52  | 49              | 8,6                   |
| 2005 | 183               | 137    | 46 | 45              | 469.419        | 440.075 | 29.344 | 39                               | 31     | 157 | 153             | 25,1                  |
| 2006 | 139               | 111    | 28 | 27              | 472.491        | 442.233 | 30.258 | 29                               | 25     | 93  | 89              | 20,1                  |

## Tatverdächtige (TV) und Tatverdächtigenbelastungszahlen (TVBZ) bei verschied. Altersgruppen 2002 bis 2006

| Jahr | Kinder ***   |           |     |     |                 | Jugendliche  |           |     |       |                 |
|------|--------------|-----------|-----|-----|-----------------|--------------|-----------|-----|-------|-----------------|
|      | TV insgesamt | TVBZ      |     |     |                 | TV insgesamt | TVBZ      |     |       |                 |
|      |              | insgesamt | D   | ND  | ND o. Illeg ... |              | insgesamt | D   | ND    | ND o. Illeg ... |
|      | n            | n         | n   | n   | n               | n            | n         | n   | n     | n               |
| 1    | 2            | 3         | 4   | 5   | 6               | 7            | 8         | 9   | 10    |                 |
| 2002 | *            | *         | *   | *   | *               | *            | *         | *   | *     | *               |
| 2003 | 8            | 39        | 36  | 85  | 85              | 43           | 201       | 199 | 249   | 249             |
| 2004 | 18           | 100       | 108 | 0   | 0               | 62           | 295       | 293 | 358   | 358             |
| 2005 | 7            | 43        | 13  | 389 | 389             | 71           | 347       | 270 | 2.230 | 2.230           |
| 2006 | 3            | 19        | 20  | 0   | 0               | 51           | 281       | 231 | 1.322 | 1.322           |

## Tatverdächtige (TV) und Tatverdächtigenbelastungszahlen (TVBZ) bei verschied. Altersgruppen 2002 bis 2006

| Jahr | Heranwachsende |           |     |     |                 | Erwachsene   |           |    |    |                 |
|------|----------------|-----------|-----|-----|-----------------|--------------|-----------|----|----|-----------------|
|      | TV insgesamt   | TVBZ      |     |     |                 | TV insgesamt | TVBZ      |    |    |                 |
|      |                | insgesamt | D   | ND  | ND o. Illeg ... |              | insgesamt | D  | ND | ND o. Illeg ... |
|      | n              | n         | n   | n   | n               | n            | n         | n  | n  |                 |
| 1    | 2              | 3         | 4   | 5   | 6               | 7            | 8         | 9  | 10 |                 |
| 2002 | *              | *         | *   | *   | *               | *            | *         | *  | *  | *               |
| 2003 | 38             | 207       | 198 | 327 | 245             | 74           | 18        | 15 | 61 | 45              |
| 2004 | 42             | 229       | 233 | 171 | 86              | 64           | 16        | 14 | 40 | 40              |
| 2005 | 28             | 156       | 101 | 984 | 894             | 77           | 19        | 17 | 46 | 46              |
| 2006 | 29             | 158       | 109 | 971 | 971             | 56           | 13        | 12 | 26 | 22              |

**Hinweis:** \* = Leipzig ab 2003 in den Städtevergleich aufgenommen.  
 \*\* = Tatverdächtige und Bevölkerung 8 Jahre und älter  
 \*\*\* = Kinder, 8 bis unter 14 Jahre

**Städtevergleich 1997 bis 2006**

**Stadt:** Bremen

**Delikt:** "2170 Sonst. Raubüberfälle auf Straßen, Wegen o. Plätzen"

**Straftaten**

| Jahr | erfasste Fälle |     | Veränderung zum Vorjahr |     | Versuche (von Spalte 1) |     | aufgeklärte Fälle |         | Einwohner | Häufigkeitszahl |
|------|----------------|-----|-------------------------|-----|-------------------------|-----|-------------------|---------|-----------|-----------------|
|      | n              |     | n                       | %   | n                       | %   | n                 | %       |           |                 |
|      | 1              | 2   | 3                       | 4   | 5                       | 6   | 7                 | 8       |           |                 |
| 1997 | 746            | 116 | 18,4                    | 140 | 18,8                    | 259 | 34,7              | 548.826 | 136       |                 |
| 1998 | 701            | -45 | -6,0                    | 118 | 16,8                    | 269 | 38,4              | 546.968 | 128       |                 |
| 1999 | 632            | -69 | -9,8                    | 114 | 18,0                    | 211 | 33,4              | 543.279 | 116       |                 |
| 2000 | 699            | 67  | 10,6                    | 125 | 17,9                    | 269 | 38,5              | 540.330 | 129       |                 |
| 2001 | 685            | -14 | -2,0                    | 151 | 22,0                    | 248 | 36,2              | 539.403 | 127       |                 |
| 2002 | 650            | -35 | -5,1                    | 100 | 15,4                    | 198 | 30,5              | 540.834 | 120       |                 |
| 2003 | 644            | -6  | -0,9                    | 112 | 17,4                    | 202 | 31,4              | 542.987 | 119       |                 |
| 2004 | 662            | 18  | 2,8                     | 116 | 17,5                    | 202 | 30,5              | 544.853 | 122       |                 |
| 2005 | 624            | -38 | -5,7                    | 94  | 15,1                    | 222 | 35,6              | 545.932 | 114       |                 |
| 2006 | 793            | 169 | 27,1                    | 143 | 18,0                    | 260 | 32,8              | 546.852 | 145       |                 |

**Tatverdächtige/Bevölkerung/Tatverdächtigenbelastungszahl 2002 bis 2006**

| Jahr | Tatverdächtige ** |        |     |                 | Bevölkerung ** |         |        | Tatverdächtigenbelastungszahl ** |        |     |                 | Anteil Sp. 3 an Sp. 1 |
|------|-------------------|--------|-----|-----------------|----------------|---------|--------|----------------------------------|--------|-----|-----------------|-----------------------|
|      | insgesamt         | davon: |     |                 | insgesamt      | davon:  |        | insgesamt                        | davon: |     |                 |                       |
|      |                   | D      | ND  | ND o. Illeg ... |                | D       | ND     |                                  | D      | ND  | ND o. Illeg ... |                       |
|      | n                 | n      | n   | n               | n              | n       | n      | n                                | n      | n   | n               |                       |
| 1    | 2                 | 3      | 4   | 5               | 6              | 7       | 8      | 9                                | 10     | 11  | 12              |                       |
| 2002 | 282               | 132    | 150 | 147             | 502.288        | 441.051 | 61.237 | 56                               | 30     | 245 | 240             | 53,2                  |
| 2003 | 289               | 156    | 133 | 132             | 504.620        | 441.211 | 63.409 | 57                               | 35     | 210 | 208             | 46,0                  |
| 2004 | 278               | 153    | 125 | 124             | 507.045        | 441.844 | 65.201 | 55                               | 35     | 192 | 190             | 45,0                  |
| 2005 | 284               | 162    | 122 | 121             | 508.929        | 443.283 | 65.646 | 56                               | 37     | 186 | 184             | 43,0                  |
| 2006 | 354               | 207    | 147 | 147             | 510.599        | 443.920 | 66.679 | 69                               | 47     | 220 | 220             | 41,5                  |

**Tatverdächtige (TV) und Tatverdächtigenbelastungszahlen (TVBZ) bei verschied. Altersgruppen 2002 bis 2006**

| Jahr | Kinder ***   |           |    |     |                 | Jugendliche  |           |     |       |                 |
|------|--------------|-----------|----|-----|-----------------|--------------|-----------|-----|-------|-----------------|
|      | TV insgesamt | TVBZ      |    |     |                 | TV insgesamt | TVBZ      |     |       |                 |
|      |              | insgesamt | D  | ND  | ND o. Illeg ... |              | insgesamt | D   | ND    | ND o. Illeg ... |
|      | n            | n         | n  | n   | n               | n            | n         | n   | n     | n               |
| 1    | 2            | 3         | 4  | 5   | 6               | 7            | 8         | 9   | 10    |                 |
| 2002 | 47           | 155       | 99 | 429 | 429             | 117          | 599       | 300 | 1.938 | 1.938           |
| 2003 | 41           | 137       | 88 | 381 | 381             | 114          | 563       | 336 | 1.613 | 1.585           |
| 2004 | 32           | 108       | 65 | 319 | 319             | 137          | 661       | 388 | 2.036 | 2.036           |
| 2005 | 23           | 78        | 54 | 195 | 195             | 130          | 620       | 409 | 1.736 | 1.706           |
| 2006 | 32           | 110       | 83 | 238 | 238             | 180          | 858       | 580 | 2.402 | 2.402           |

**Tatverdächtige (TV) und Tatverdächtigenbelastungszahlen (TVBZ) bei verschied. Altersgruppen 2002 bis 2006**

| Jahr | Heranwachsende |           |     |     |                 | Erwachsene   |           |    |    |                 |
|------|----------------|-----------|-----|-----|-----------------|--------------|-----------|----|----|-----------------|
|      | TV insgesamt   | TVBZ      |     |     |                 | TV insgesamt | TVBZ      |    |    |                 |
|      |                | insgesamt | D   | ND  | ND o. Illeg ... |              | insgesamt | D  | ND | ND o. Illeg ... |
|      | n              | n         | n   | n   | n               | n            | n         | n  | n  | n               |
| 1    | 2              | 3         | 4   | 5   | 6               | 7            | 8         | 9  | 10 |                 |
| 2002 | 47             | 278       | 187 | 688 | 688             | 71           | 16        | 9  | 77 | 71              |
| 2003 | 42             | 249       | 147 | 679 | 679             | 92           | 21        | 15 | 66 | 66              |
| 2004 | 48             | 288       | 210 | 602 | 602             | 61           | 14        | 11 | 36 | 34              |
| 2005 | 50             | 295       | 194 | 762 | 762             | 81           | 18        | 13 | 57 | 57              |
| 2006 | 60             | 341       | 250 | 743 | 743             | 82           | 19        | 12 | 62 | 62              |

**Hinweis:** \*\* = Tatverdächtige und Bevölkerung 8 Jahre und älter  
\*\*\* = Kinder, 8 bis unter 14 Jahre



**Städtevergleich**

**1997 bis 2006**

**Delikt: "2190 Raubüberfälle in Wohnungen"**

**Häufigkeitszahlen (HZ)**

| Jahr | Häufigkeitszahlen |       |         |      |        |         |         |       |
|------|-------------------|-------|---------|------|--------|---------|---------|-------|
|      | Berlin            | Hamb. | Frankf. | Köln | Münch. | Stuttg. | Leipzig | Brem. |
|      | n                 | n     | n       | n    | n      | n       | n       | n     |
|      | 1                 | 2     | 3       | 4    | 5      | 6       | 7       | 8     |
| 1997 | 9                 | 9     | 8       | 7    | 7      | * 3     |         | 8     |
| 1998 | 9                 | 12    | 8       | 6    | 5      | * 3     |         | 8     |
| 1999 | 11                | 9     | 10      | 8    | 5      | 3       | *       | 11    |
| 2000 | 10                | 10    | 8       | 7    | 4      | * 2     |         | 9     |
| 2001 | 8                 | 10    | 7       | 7    | 4      | * 3     |         | 9     |
| 2002 | 10                | 10    | 8       | 7    | 3      | * 3     |         | 7     |
| 2003 | 9                 | 9     | 6       | 8    | 4      | 2       | 5       | 8     |
| 2004 | 11                | 9     | 5       | 7    | 3      | 5       | 3       | 9     |
| 2005 | 7                 | 9     | 5       | 6    | 2      | 3       | 1       | 9     |
| 2006 | 8                 | 7     | 6       | 11   | 2      | 2       | 2       | 14    |

**Häufigkeitszahlen 2006**

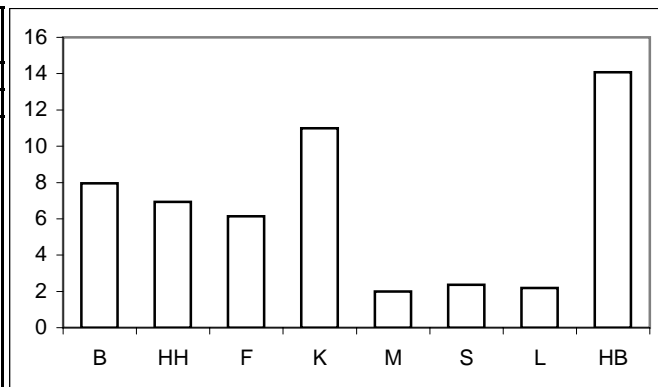

**Aufklärungsquoten (AQ)**

| Jahr | Aufklärungsquoten |       |         |      |        |         |         |       |
|------|-------------------|-------|---------|------|--------|---------|---------|-------|
|      | Berlin            | Hamb. | Frankf. | Köln | Münch. | Stuttg. | Leipzig | Brem. |
|      | %                 | %     | %       | %    | %      | %       | %       | %     |
|      | 1                 | 2     | 3       | 4    | 5      | 6       | 7       | 8     |
| 1997 | 54,4              | 63,9  | 60,8    | 76,8 | 66,3   | 88,9    | *       | 55,8  |
| 1998 | 59,5              | 60,6  | 63,5    | 77,8 | 98,3   | 66,7    | *       | 64,3  |
| 1999 | 61,0              | 60,1  | 64,6    | 67,9 | 88,9   | 73,3    | *       | 59,0  |
| 2000 | 63,8              | 65,5  | 77,8    | 73,5 | 86,0   | 72,7    | *       | 60,9  |
| 2001 | 67,9              | 62,3  | 59,6    | 64,6 | 77,8   | 105,6   | *       | 70,6  |
| 2002 | 70,8              | 58,4  | 66,7    | 80,6 | 80,6   | 80,0    | *       | 59,0  |
| 2003 | 71,5              | 70,0  | 55,3    | 62,8 | 82,6   | 71,4    | 69,6    | 60,5  |
| 2004 | 76,4              | 62,2  | 61,3    | 55,4 | 86,8   | 87,5    | 46,7    | 49,0  |
| 2005 | 66,4              | 63,4  | 83,9    | 70,9 | 88,9   | 88,9    | 85,7    | 57,1  |
| 2006 | 71,1              | 63,6  | 72,5    | 65,7 | 92,0   | 100,0   | 72,7    | 58,4  |

**Aufklärungsquoten 2006**

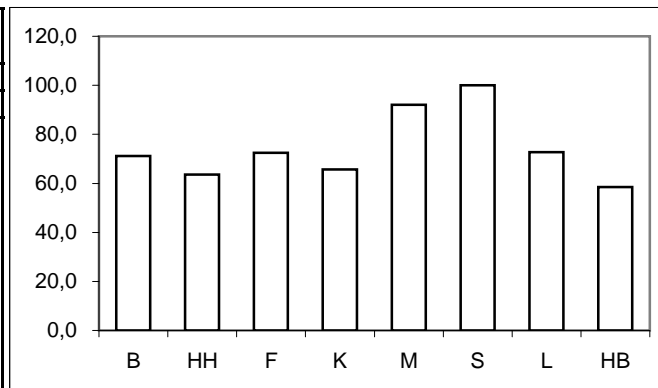

**Tatverdächtigen- und Bevölkerungsanteile Nichtdeutscher an -insgesamt-**

| Anteile der ND TV an TV -insgesamt- |        |       |         |      |        |         |         |       | Anteile der ND Bevölkerung an Bevölkerung -insgesamt- |        |       |         |      |        |         |         |       |
|-------------------------------------|--------|-------|---------|------|--------|---------|---------|-------|---|--------|-------|---------|------|--------|---------|---------|-------|
| Jahr                                | Berlin | Hamb. | Frankf. | Köln | Münch. | Stuttg. | Leipzig | Brem. | Jahr  | Berlin | Hamb. | Frankf. | Köln | Münch. | Stuttg. | Leipzig | Brem. |
|                                     | %      | %     | %       | %    | %      | %       | %       | %     |   | %      | %     | %       | %    | %      | %       | %       | %     |
|                                     | 1      | 2     | 3       | 4    | 5      | 6       | 7       | 8     |   | 1      | 2     | 3       | 4    | 5      | 6       | 7       | 8     |
| 1997                                | 32,9   | 35,3  | 77,5    | 37,0 | 44,0   | 52,0    | *       | 37,8  | 1997  | 12,5   | 14,7  | 24,9    | 18,9 | 23,5   | 24,2    | *       | 12,0  |
| 1998                                | 34,2   | 40,0  | 40,9    | 31,7 | 42,0   | 46,7    | *       | 20,0  | 1998  | 12,5   | 14,8  | 24,3    | 18,9 | 23,1   | 24,2    | *       | 12,2  |
| 1999                                | 28,5   | 39,2  | 50,0    | 33,3 | 44,1   | 8,3     | *       | 50,0  | 1999  | 12,6   | 14,7  | 23,9    | 19,0 | 22,1   | 23,9    | *       | 11,8  |
| 2000                                | 23,0   | 34,2  | 70,4    | 41,3 | 48,4   | 55,6    | *       | 34,8  | 2000  | 12,7   | 14,9  | 23,5    | 19,0 | 21,8   | 24,0    | *       | 11,7  |
| 2001                                | 19,2   | 34,5  | 70,3    | 39,7 | 54,0   | 41,4    | *       | 23,2  | 2001  | 12,9   | 15,0  | 23,5    | 18,7 | 23,0   | 24,1    | *       | 11,9  |
| 2002                                | 28,7   | 30,0  | 49,0    | 50,0 | 45,7   | 50,0    | *       | 31,0  | 2002  | 13,1   | 14,8  | 22,3    | 18,6 | 24,7   | 24,3    | *       | 12,2  |
| 2003                                | 37,5   | 37,3  | 48,6    | 29,2 | 53,3   | 36,4    | 3,4     | 41,2  | 2003  | 13,3   | 14,7  | 22,2    | 18,2 | 24,2   | 24,3    | 6,3     | 12,6  |
| 2004                                | 32,0   | 38,1  | 50,0    | 34,6 | 43,2   | 36,7    | 10,0    | 30,0  | 2004  | 13,5   | 14,6  | 22,0    | 17,8 | 24,7   | 24,2    | 6,5     | 12,9  |
| 2005                                | 25,7   | 40,6  | 46,7    | 20,4 | 62,2   | 52,4    | 0,0     | 7,7   | 2005  | 13,9   | 14,2  | 21,6    | 17,5 | 24,8   | 24,0    | 6,3     | 12,9  |
| 2006                                | 29,1   | 33,0  | 43,2    | 39,6 | 55,6   | 45,5    | 20,0    | 43,3  | 2006  | 14,3   | 15,4  | 22,6    | 17,2 | 25,0   | 24,1    | 6,4     | 13,1  |

**Anteile der nichtdeutschen Tatverdächtigen an Tatverdächtigen -insgesamt- 2006**

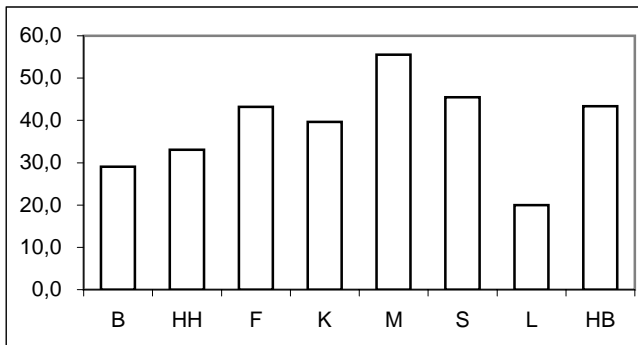

**Anteile der nichtdeutschen Bevölkerung an Bevölkerung -insgesamt- 2006**

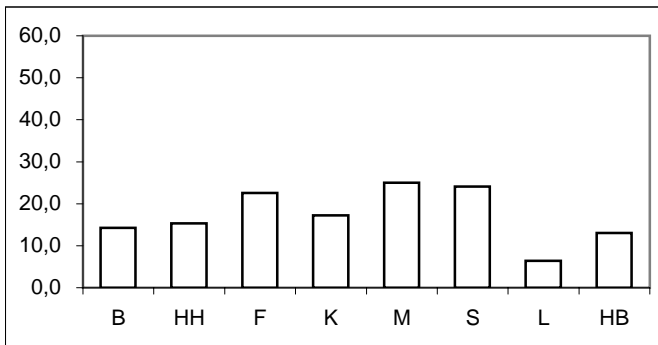

\* = Leipzig ab 2003 in den Städtevergleich aufgenommen.

**Städtevergleich 1997 bis 2006**

**Delikt: "2190 Raubüberfälle in Wohnungen"**

**Tatverdächtigenbelastungszahlen (TVBZ) von Tatverdächtigen -insgesamt-**

| Jahr | Insgesamt (TVBZ) |       |         |      |        |         |         |       |
|------|------------------|-------|---------|------|--------|---------|---------|-------|
|      | Berlin           | Hamb. | Frankf. | Köln | Münch. | Stuttg. | Leipzig | Brem. |
|      | n                | n     | n       | n    | n      | n       | n       | n     |
|      | 1                | 2     | 3       | 4    | 5      | 6       | 7       | 8     |
| 1997 | 9                | 9     | 7       | 9    | 7      | 5       |         | 7     |
| 1998 | 10               | 10    | 7       | 7    | 8      | 3       |         | 9     |
| 1999 | 11               | 9     | 10      | 8    | 6      | 2       | *       | 12    |
| 2000 | 12               | 10    | 9       | 9    | 5      | 2       |         | 9     |
| 2001 | 11               | 9     | 6       | 7    | 6      | 5       | *       | 11    |
| 2002 | 12               | 9     | 8       | 7    | 4      | 3       |         | 8     |
| 2003 | 10               | 9     | 6       | 7    | 5      | 2       | 6       | 10    |
| 2004 | 10               | 10    | 5       | 6    | 3      | 5       | 2       | 8     |
| 2005 | 9                | 9     | 5       | 6    | 3      | 4       | 2       | 8     |
| 2006 | 12               | 7     | 7       | 12   | 3      | 4       | 2       | 12    |

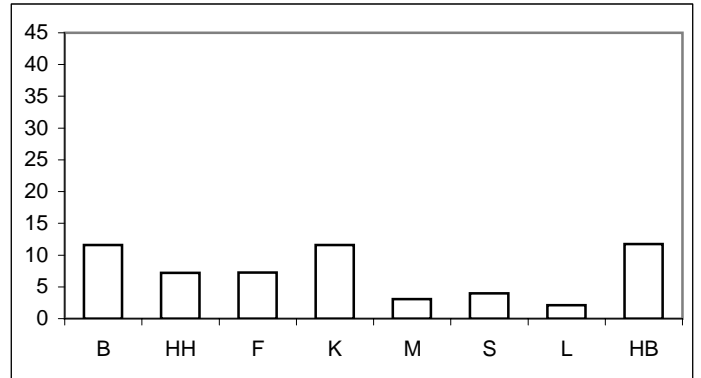

**Tatverdächtigenbelastungszahlen deutscher und nichtdeutscher Tatverdächtiger (TVBZ)**

| Jahr | Deutsche (TVBZ) |       |         |      |        |         |         |       | Jahr | Nichtdeutsche (TVBZ) |       |         |      |        |         |         |       |
|------|-----------------|-------|---------|------|--------|---------|---------|-------|------|----------------------|-------|---------|------|--------|---------|---------|-------|
|      | Berlin          | Hamb. | Frankf. | Köln | Münch. | Stuttg. | Leipzig | Brem. |      | Berlin               | Hamb. | Frankf. | Köln | Münch. | Stuttg. | Leipzig | Brem. |
|      | n               | n     | n       | n    | n      | n       | n       | n     |      | n                    | n     | n       | n    | n      | n       | n       | n     |
|      | 1               | 2     | 3       | 4    | 5      | 6       | 7       | 8     |      | 1                    | 2     | 3       | 4    | 5      | 6       | 7       | 8     |
| 1997 | 7               | 7     | 2       | 7    | 5      | 3       |         | 5     | 1997 | 24                   | 23    | 21      | 18   | 12     | 10      | *       | 22    |
| 1998 | 7               | 7     | 6       | 6    | 6      | 2       |         | 8     | 1998 | 27                   | 27    | 12      | 12   | 14     | 5       | *       | 14    |
| 1999 | 9               | 6     | 6       | 7    | 4      | 3       |         | 7     | 1999 | 26                   | 24    | 20      | 14   | 12     | 1       | *       | 49    |
| 2000 | 11              | 7     | 3       | 7    | 4      | 1       |         | 7     | 2000 | 23                   | 22    | 27      | 20   | 12     | 4       | *       | 27    |
| 2001 | 10              | 7     | 2       | 5    | 3      | 4       | *       | 10    | 2001 | 16                   | 20    | 18      | 14   | 13     | 9       | *       | 22    |
| 2002 | 9               | 8     | 5       | 5    | 3      | 2       |         | 7     | 2002 | 25                   | 19    | 18      | 20   | 7      | 5       | *       | 21    |
| 2003 | 7               | 6     | 4       | 6    | 3      | 2       | 6       | 7     | 2003 | 29                   | 22    | 14      | 12   | 12     | 3       | 3       | 33    |
| 2004 | 8               | 7     | 3       | 5    | 2      | 5       | 2       | 6     | 2004 | 24                   | 25    | 11      | 11   | 6      | 8       | 3       | 18    |
| 2005 | 8               | 6     | 3       | 6    | 2      | 2       | 2       | 8     | 2005 | 17                   | 25    | 11      | 7    | 8      | 8       | 0       | 5     |
| 2006 | 10              | 6     | 5       | 8    | 2      | 3       | 2       | 8     | 2006 | 24                   | 15    | 14      | 27   | 7      | 8       | 7       | 39    |

**Deutsche (TVBZ) 2006**

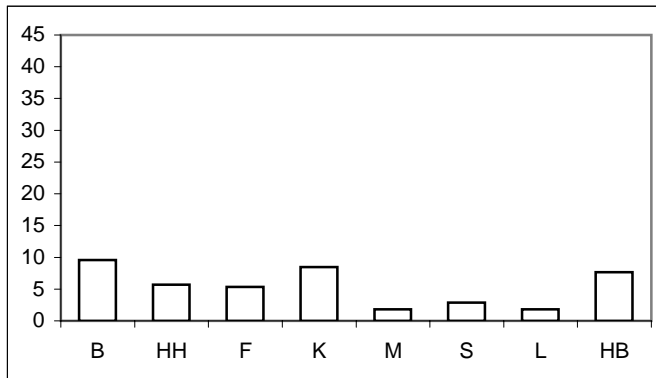

**Nichtdeutsche (TVBZ) 2006**

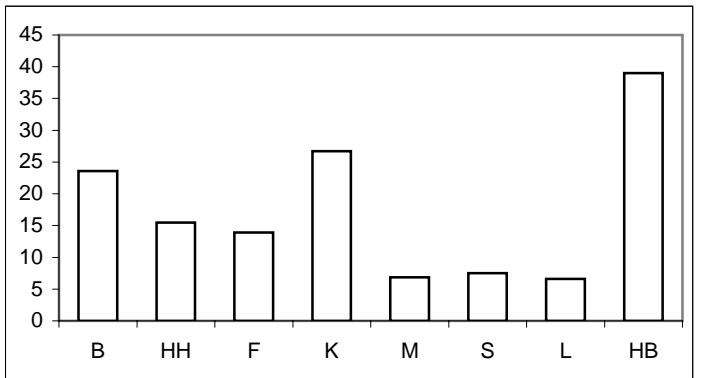

\* = Leipzig ab 2003 in den Städtevergleich aufgenommen.

## Städtevergleich 1997 bis 2006

**Delikt:** "2190 Raubüberfälle in Wohnungen"

**Tatverdächtigenbelastungszahlen deutscher und nichtdeutscher Tatverdächtiger (TVBZ), hier: Kinder  
nach Altersgruppen 2002 bis 2006  
(Nichtdeutsche Tatverdächtige ohne Illegale, Touristen und Durchreisende)**

| Jahr | Berlin |              | Hamburg |              | Frankfurt/M. |              | Köln |              | München |              | Stuttgart |              | Leipzig |              | Bremen |              | Kinder |
|------|--------|--------------|---------|--------------|--------------|--------------|------|--------------|---------|--------------|-----------|--------------|---------|--------------|--------|--------------|--------|
|      | D      | ND o. Illeg. | D       | ND o. Illeg. | D            | ND o. Illeg. | D    | ND o. Illeg. | D       | ND o. Illeg. | D         | ND o. Illeg. | D       | ND o. Illeg. | D      | ND o. Illeg. |        |
|      | n      | n            | n       | n            | n            | n            | n    | n            | n       | n            | n         | n            | n       | n            | n      | n            |        |
|      | 1      | 2            | 3       | 4            | 5            | 6            | 7    | 8            | 9       | 10           | 11        | 12           | 13      | 14           | 15     | 16           |        |
| 2002 | 1      | 0            | 1       | 0            | 4            | 0            | 0    | 0            | 0       | 0            | 0         | 0            | 0       | 0            | 0      | 20           |        |
| 2003 | 3      | 18           | 3       | 0            | 0            | 0            | 0    | 0            | 0       | 0            | 0         | 0            | 0       | 0            | 0      | 20           |        |
| 2004 | 1      | 0            | 0       | 0            | 0            | 14           | 2    | 0            | 0       | 0            | 0         | 0            | 0       | 0            | 0      | 40           |        |
| 2005 | 0      | 4            | 1       | 32           | 0            | 0            | 0    | 0            | 2       | 0            | 0         | 0            | 0       | 0            | 0      | 0            |        |
| 2006 | 0      | 4            | 0       | 0            | 0            | 0            | 5    | 8            | 0       | 0            | 0         | 0            | 0       | 0            | 0      | 0            |        |

Deutsche Kinder (TVBZ)

2006

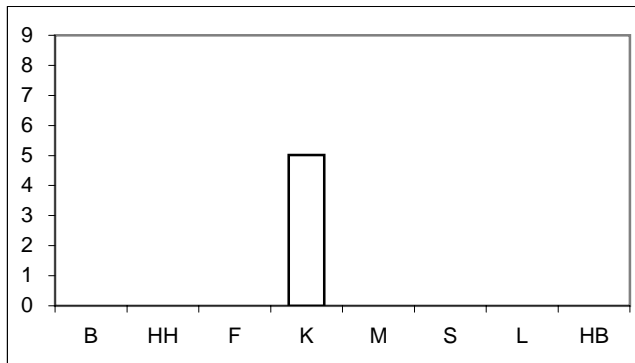

Nichtdeutsche Kinder (TVBZ)

2006

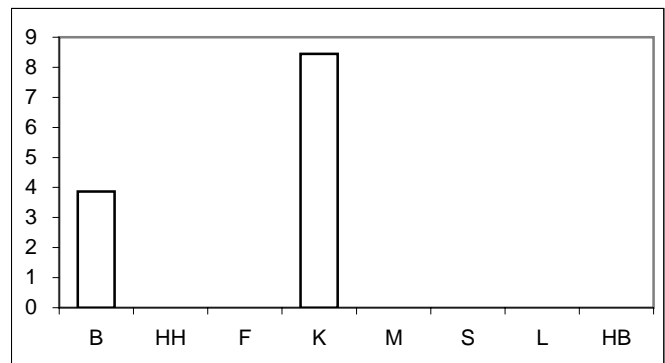

**Tatverdächtigenbelastungszahlen deutscher und nichtdeutscher Tatverdächtiger (TVBZ), hier: Jugendliche  
nach Altersgruppen 2002 bis 2006  
(Nichtdeutsche Tatverdächtige ohne Illegale, Touristen und Durchreisende)**

| Jahr | Berlin |              | Hamburg |              | Frankfurt/M. |              | Köln |              | München |              | Stuttgart |              | Leipzig |              | Bremen |              | Jugendliche |
|------|--------|--------------|---------|--------------|--------------|--------------|------|--------------|---------|--------------|-----------|--------------|---------|--------------|--------|--------------|-------------|
|      | D      | ND o. Illeg. | D       | ND o. Illeg. | D            | ND o. Illeg. | D    | ND o. Illeg. | D       | ND o. Illeg. | D         | ND o. Illeg. | D       | ND o. Illeg. | D      | ND o. Illeg. |             |
|      | n      | n            | n       | n            | n            | n            | n    | n            | n       | n            | n         | n            | n       | n            | n      | n            |             |
|      | 1      | 2            | 3       | 4            | 5            | 6            | 7    | 8            | 9       | 10           | 11        | 12           | 13      | 14           | 15     | 16           |             |
| 2002 | 31     | 109          | 21      | 57           | 27           | 17           | 12   | 35           | 16      | 95           | 0         | 0            | 0       | 0            | 19     | 169          |             |
| 2003 | 37     | 157          | 38      | 50           | 0            | 0            | 31   | 35           | 4       | 58           | 0         | 0            | 10      | 0            | 36     | 250          |             |
| 2004 | 34     | 109          | 22      | 76           | 6            | 18           | 22   | 57           | 19      | 8            | 14        | 50           | 5       | 0            | 23     | 29           |             |
| 2005 | 27     | 52           | 23      | 70           | 0            | 0            | 4    | 23           | 11      | 16           | 13        | 51           | 10      | 0            | 17     | 30           |             |
| 2006 | 64     | 63           | 21      | 48           | 6            | 20           | 49   | 84           | 7       | 17           | 0         | 38           | 0       | 120          | 17     | 94           |             |

Deutsche Jugendliche (TVBZ)

2006

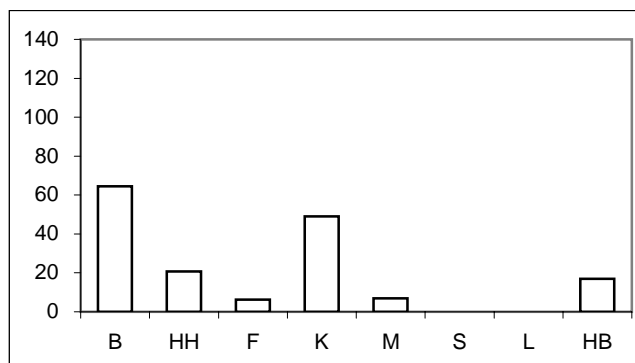

Nichtdeutsche Jugendliche (TVBZ)

2006

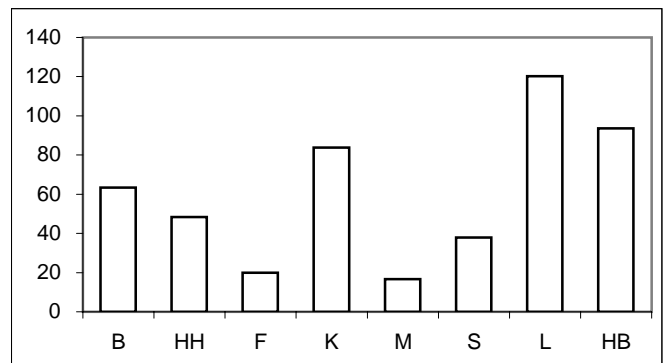

\* = Leipzig ab 2003 in den Städtevergleich aufgenommen.

## Städtevergleich 1997 bis 2006

**Delikt:** "2190 Raubüberfälle in Wohnungen"

Tatverdächtigenbelastungszahlen deutscher und nichtdeutscher Tatverdächtiger (TVBZ), hier: Heranwachsende  
nach Altersgruppen 2002 bis 2006  
(Nichtdeutsche Tatverdächtige ohne Illegale, Touristen und Durchreisende)

| Jahr | Berlin |              | Hamburg |              | Frankfurt/M. |              | Köln |              | München |              | Stuttgart |              | Leipzig |              | Bremen |              | Heranwachsende |
|------|--------|--------------|---------|--------------|--------------|--------------|------|--------------|---------|--------------|-----------|--------------|---------|--------------|--------|--------------|----------------|
|      | D      | ND o. Illeg. | D       | ND o. Illeg. | D            | ND o. Illeg. | D    | ND o. Illeg. | D       | ND o. Illeg. | D         | ND o. Illeg. | D       | ND o. Illeg. | D      | ND o. Illeg. |                |
|      | n      | n            | n       | n            | n            | n            | n    | n            | n       | n            | n         | n            | n       | n            | n      | n            |                |
|      | 1      | 2            | 3       | 4            | 5            | 6            | 7    | 8            | 9       | 10           | 11        | 12           | 13      | 14           | 13     | 14           |                |
| 2002 | 78     | 153          | 39      | 74           | 41           | 72           | 0    | 79           | 11      | 52           | 0         | 0            | 0       | 0            | 43     | 98           |                |
| 2003 | 41     | 125          | 15      | 76           | 41           | 57           | 36   | 42           | 27      | 51           | 0         | 0            | 41      | 0            | 37     | 185          |                |
| 2004 | 45     | 116          | 44      | 112          | 17           | 20           | 10   | 44           | 5       | 9            | 25        | 40           | 6       | 0            | 7      | 90           |                |
| 2005 | 59     | 74           | 45      | 85           | 8            | 0            | 49   | 0            | 29      | 25           | 17        | 21           | 12      | 0            | 22     | 0            |                |
| 2006 | 64     | 199          | 37      | 35           | 64           | 42           | 54   | 121          | 18      | 55           | 32        | 43           | 23      | 97           | 35     | 124          |                |

Deutsche Heranwachsende (TVBZ)

2006

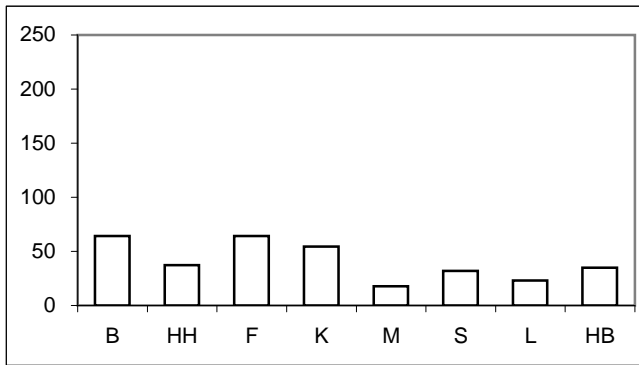

Nichtdeutsche Heranwachsende (TVBZ)

2006

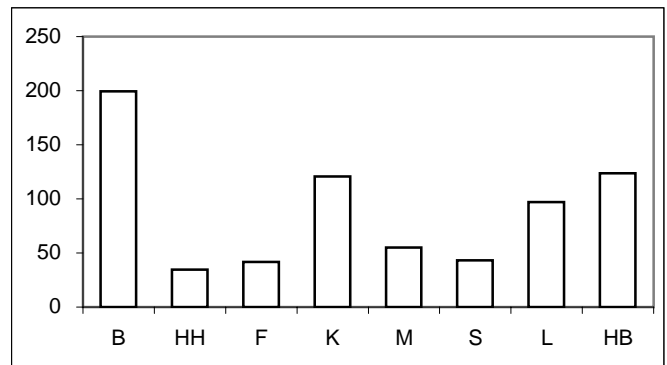

Tatverdächtigenbelastungszahlen deutscher und nichtdeutscher Tatverdächtiger (TVBZ), hier: Erwachsene  
nach Altersgruppen 2002 bis 2006  
(Nichtdeutsche Tatverdächtige ohne Illegale, Touristen und Durchreisende)

| Jahr | Berlin |              | Hamburg |              | Frankfurt/M. |              | Köln |              | München |              | Stuttgart |              | Leipzig |              | Bremen |              | Erwachsene |
|------|--------|--------------|---------|--------------|--------------|--------------|------|--------------|---------|--------------|-----------|--------------|---------|--------------|--------|--------------|------------|
|      | D      | ND o. Illeg. | D       | ND o. Illeg. | D            | ND o. Illeg. | D    | ND o. Illeg. | D       | ND o. Illeg. | D         | ND o. Illeg. | D       | ND o. Illeg. | D      | ND o. Illeg. |            |
|      | n      | n            | n       | n            | n            | n            | n    | n            | n       | n            | n         | n            | n       | n            | n      | n            |            |
|      | 1      | 2            | 3       | 4            | 5            | 6            | 7    | 8            | 9       | 10           | 11        | 12           | 13      | 14           | 13     | 14           |            |
| 2002 | 6      | 14           | 6       | 13           | 4            | 15           | 5    | 13           | 2       | 5            | 2         | 6            | 0       | 0            | 5      | 6            |            |
| 2003 | 5      | 16           | 5       | 17           | 3            | 13           | 5    | 8            | 3       | 7            | 2         | 3            | 5       | 0            | 5      | 10           |            |
| 2004 | 6      | 15           | 6       | 17           | 3            | 11           | 4    | 7            | 2       | 4            | 4         | 4            | 2       | 4            | 6      | 11           |            |
| 2005 | 5      | 10           | 4       | 17           | 4            | 11           | 5    | 6            | 1       | 6            | 2         | 6            | 2       | 0            | 8      | 4            |            |
| 2006 | 5      | 13           | 4       | 12           | 4            | 13           | 5    | 20           | 1       | 5            | 2         | 4            | 1       | 0            | 7      | 34           |            |

Deutsche Erwachsene (TVBZ)

2006

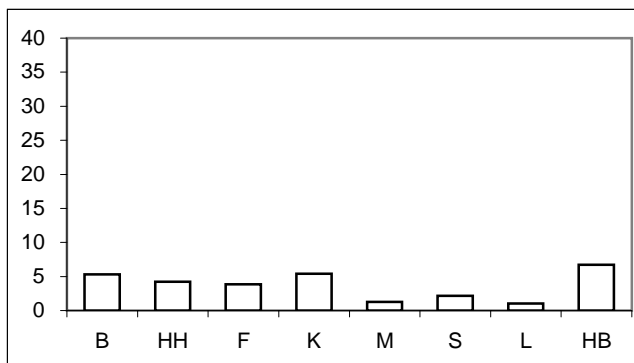

Nichtdeutsche Erwachsene (TVBZ)

2006

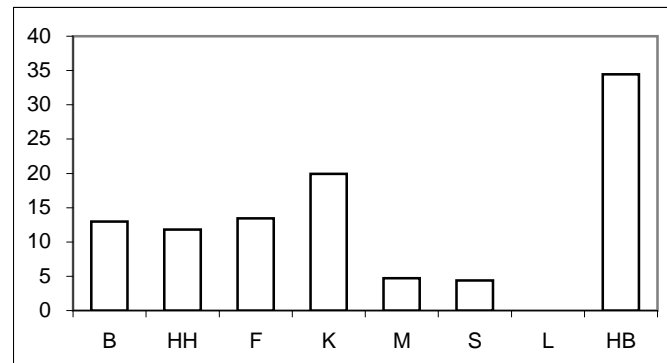

\* = Leipzig ab 2003 in den Städtevergleich aufgenommen.

**Städtevergleich 1997 bis 2006**

**Stadt:** Berlin

**Delikt:** "2190 Raubüberfälle in Wohnungen"

**Straftaten**

| Jahr | erfasste Fälle |      | Veränderung zum Vorjahr |    | Versuche (von Spalte 1) |     | aufgeklärte Fälle |           | Einwohner | Häufigkeitszahl |
|------|----------------|------|-------------------------|----|-------------------------|-----|-------------------|-----------|-----------|-----------------|
|      | n              |      | n                       | %  | n                       | %   | n                 | %         |           |                 |
|      | 1              | 2    | 3                       | 4  | 5                       | 6   | 7                 | 8         |           |                 |
| 1997 | 318            | -8   | -2,5                    | 56 | 17,6                    | 173 | 54,4              | 3.458.763 | 9         |                 |
| 1998 | 321            | 3    | 0,9                     | 46 | 14,3                    | 191 | 59,5              | 3.425.759 | 9         |                 |
| 1999 | 359            | 38   | 11,8                    | 57 | 15,9                    | 219 | 61,0              | 3.398.822 | 11        |                 |
| 2000 | 345            | -14  | -3,9                    | 41 | 11,9                    | 220 | 63,8              | 3.386.667 | 10        |                 |
| 2001 | 277            | -68  | -19,7                   | 34 | 12,3                    | 188 | 67,9              | 3.382.169 | 8         |                 |
| 2002 | 322            | 45   | 16,2                    | 35 | 10,9                    | 228 | 70,8              | 3.388.434 | 10        |                 |
| 2003 | 295            | -27  | -8,4                    | 37 | 12,5                    | 211 | 71,5              | 3.392.425 | 9         |                 |
| 2004 | 360            | 65   | 22,0                    | 44 | 12,2                    | 275 | 76,4              | 3.388.477 | 11        |                 |
| 2005 | 250            | -110 | -30,6                   | 30 | 12,0                    | 166 | 66,4              | 3.387.828 | 7         |                 |
| 2006 | 270            | 20   | 8,0                     | 43 | 15,9                    | 192 | 71,1              | 3.395.189 | 8         |                 |

**Tatverdächtige/Bevölkerung/Tatverdächtigenbelastungszahl 2002 bis 2006**

| Jahr | Tatverdächtige ** |        |     |                 | Bevölkerung ** |           |         | Tatverdächtigenbelastungszahl ** |        |    |                 | Anteil Sp. 3 an Sp. 1 |
|------|-------------------|--------|-----|-----------------|----------------|-----------|---------|----------------------------------|--------|----|-----------------|-----------------------|
|      | insgesamt         | davon: |     |                 | insgesamt      | davon:    |         | insgesamt                        | davon: |    |                 |                       |
|      |                   | D      | ND  | ND o. Illeg ... |                | D         | ND      |                                  | D      | ND | ND o. Illeg ... |                       |
|      | n                 | n      | n   | n               | n              | n         | n       | n                                | n      | n  | n               |                       |
| 1    | 2                 | 3      | 4   | 5               | 6              | 7         | 8       | 9                                | 10     | 11 | 12              |                       |
| 2002 | 359               | 256    | 103 | 92              | 3.117.055      | 2.707.971 | 409.084 | 12                               | 9      | 25 | 22              | 28,7                  |
| 2003 | 323               | 202    | 121 | 110             | 3.113.101      | 2.698.841 | 414.260 | 10                               | 7      | 29 | 27              | 37,5                  |
| 2004 | 316               | 215    | 101 | 91              | 3.108.577      | 2.688.196 | 420.381 | 10                               | 8      | 24 | 22              | 32,0                  |
| 2005 | 288               | 214    | 74  | 61              | 3.114.194      | 2.681.556 | 432.638 | 9                                | 8      | 17 | 14              | 25,7                  |
| 2006 | 361               | 256    | 105 | 93              | 3.120.996      | 2.676.064 | 444.932 | 12                               | 10     | 24 | 21              | 29,1                  |

**Tatverdächtige (TV) und Tatverdächtigenbelastungszahlen (TVBZ) bei verschied. Altersgruppen 2002 bis 2006**

| Jahr | Kinder ***   |           |   |    |                 | Jugendliche  |           |    |     |                 |
|------|--------------|-----------|---|----|-----------------|--------------|-----------|----|-----|-----------------|
|      | TV insgesamt | TVBZ      |   |    |                 | TV insgesamt | TVBZ      |    |     |                 |
|      |              | insgesamt | D | ND | ND o. Illeg ... |              | insgesamt | D  | ND  | ND o. Illeg ... |
|      | n            | n         | n | n  | n               | n            | n         | n  | n   | n               |
| 1    | 2            | 3         | 4 | 5  | 6               | 7            | 8         | 9  | 10  |                 |
| 2002 | 1            | 1         | 1 | 0  | 0               | 60           | 42        | 31 | 120 | 109             |
| 2003 | 9            | 5         | 3 | 18 | 18              | 77           | 54        | 37 | 168 | 157             |
| 2004 | 1            | 1         | 1 | 0  | 0               | 62           | 44        | 34 | 109 | 109             |
| 2005 | 1            | 1         | 0 | 4  | 4               | 41           | 30        | 27 | 52  | 52              |
| 2006 | 1            | 1         | 0 | 4  | 4               | 81           | 64        | 64 | 63  | 63              |

**Tatverdächtige (TV) und Tatverdächtigenbelastungszahlen (TVBZ) bei verschied. Altersgruppen 2002 bis 2006**

| Jahr | Heranwachsende |           |    |     |                 | Erwachsene   |           |   |    |                 |
|------|----------------|-----------|----|-----|-----------------|--------------|-----------|---|----|-----------------|
|      | TV insgesamt   | TVBZ      |    |     |                 | TV insgesamt | TVBZ      |   |    |                 |
|      |                | insgesamt | D  | ND  | ND o. Illeg ... |              | insgesamt | D | ND | ND o. Illeg ... |
|      | n              | n         | n  | n   | n               | n            | n         | n | n  | n               |
| 1    | 2              | 3         | 4  | 5   | 6               | 7            | 8         | 9 | 10 |                 |
| 2002 | 101            | 89        | 78 | 160 | 153             | 197          | 7         | 6 | 16 | 14              |
| 2003 | 60             | 54        | 41 | 132 | 125             | 177          | 7         | 5 | 18 | 16              |
| 2004 | 62             | 56        | 45 | 129 | 116             | 191          | 7         | 6 | 17 | 15              |
| 2005 | 68             | 62        | 59 | 81  | 74              | 178          | 7         | 5 | 14 | 10              |
| 2006 | 93             | 83        | 64 | 206 | 199             | 186          | 7         | 5 | 16 | 13              |

**Hinweis:** \*\* = Tatverdächtige und Bevölkerung 8 Jahre und älter  
\*\*\* = Kinder, 8 bis unter 14 Jahre

## Städtevergleich 1997 bis 2006

**Stadt:** Hamburg

**Delikt:** "2190 Raubüberfälle in Wohnungen"

### Straftaten

| Jahr | erfasste Fälle |     | Veränderung zum Vorjahr |    | Versuche (von Spalte 1) |     | aufgeklärte Fälle |           | Einwohner | Häufigkeitszahl |
|------|----------------|-----|-------------------------|----|-------------------------|-----|-------------------|-----------|-----------|-----------------|
|      | n              | n   | %                       | n  | %                       | n   | %                 |           |           |                 |
|      | 1              | 2   | 3                       | 4  | 5                       | 6   | 7                 |           |           |                 |
| 1997 | 158            | 3   | 1,9                     | 13 | 8,2                     | 101 | 63,9              | 1.707.986 | 9         |                 |
| 1998 | 203            | 45  | 28,5                    | 26 | 12,8                    | 123 | 60,6              | 1.704.731 | 12        |                 |
| 1999 | 153            | -50 | -24,6                   | 20 | 13,1                    | 92  | 60,1              | 1.700.089 | 9         |                 |
| 2000 | 174            | 21  | 13,7                    | 18 | 10,3                    | 114 | 65,5              | 1.704.735 | 10        |                 |
| 2001 | 175            | 1   | 0,6                     | 31 | 17,7                    | 109 | 62,3              | 1.715.392 | 10        |                 |
| 2002 | 166            | -9  | -5,1                    | 14 | 8,4                     | 97  | 58,4              | 1.726.363 | 10        |                 |
| 2003 | 150            | -16 | -9,6                    | 23 | 15,3                    | 105 | 70,0              | 1.728.806 | 9         |                 |
| 2004 | 164            | 14  | 9,3                     | 22 | 13,4                    | 102 | 62,2              | 1.734.083 | 9         |                 |
| 2005 | 153            | -11 | -6,7                    | 29 | 19,0                    | 97  | 63,4              | 1.734.830 | 9         |                 |
| 2006 | 121            | -32 | -20,9                   | 14 | 11,6                    | 77  | 63,6              | 1.743.627 | 7         |                 |

### Tatverdächtige/Bevölkerung/Tatverdächtigenbelastungszahl 2002 bis 2006

| Jahr | Tatverdächtige ** |        |    |                 | Bevölkerung ** |           |         | Tatverdächtigenbelastungszahl ** |        |    |                 | Anteil Sp. 3 an Sp. 1 |
|------|-------------------|--------|----|-----------------|----------------|-----------|---------|----------------------------------|--------|----|-----------------|-----------------------|
|      | insgesamt         | davon: |    |                 | insgesamt      | davon:    |         | insgesamt                        | davon: |    |                 |                       |
|      |                   | D      | ND | ND o. Illeg ... |                | D         | ND      |                                  | D      | ND | ND o. Illeg ... |                       |
|      | n                 | n      | n  | n               | n              | n         | n       | n                                | n      | n  | n               |                       |
| 1    | 2                 | 3      | 4  | 5               | 6              | 7         | 8       | 9                                | 10     | 11 | 12              |                       |
| 2002 | 150               | 105    | 45 | 38              | 1.603.354      | 1.366.666 | 236.688 | 9                                | 8      | 19 | 16              | 30,0                  |
| 2003 | 142               | 89     | 53 | 48              | 1.606.314      | 1.369.933 | 236.381 | 9                                | 6      | 22 | 20              | 37,3                  |
| 2004 | 155               | 96     | 59 | 53              | 1.611.624      | 1.375.920 | 235.704 | 10                               | 7      | 25 | 22              | 38,1                  |
| 2005 | 143               | 85     | 58 | 54              | 1.613.453      | 1.383.834 | 229.619 | 9                                | 6      | 25 | 24              | 40,6                  |
| 2006 | 115               | 77     | 38 | 33              | 1.600.137      | 1.354.441 | 245.696 | 7                                | 6      | 15 | 13              | 33,0                  |

### Tatverdächtige (TV) und Tatverdächtigenbelastungszahlen (TVBZ) bei verschied. Altersgruppen 2002 bis 2006

| Jahr | Kinder ***   |           |   |    |                 | Jugendliche  |           |    |    |                 |
|------|--------------|-----------|---|----|-----------------|--------------|-----------|----|----|-----------------|
|      | TV insgesamt | TVBZ      |   |    |                 | TV insgesamt | TVBZ      |    |    |                 |
|      |              | insgesamt | D | ND | ND o. Illeg ... |              | insgesamt | D  | ND | ND o. Illeg ... |
|      | n            | n         | n | n  | n               | n            | n         | n  | n  | n               |
| 1    | 2            | 3         | 4 | 5  | 6               | 7            | 8         | 9  | 10 |                 |
| 2002 | 1            | 1         | 1 | 0  | 0               | 17           | 28        | 21 | 57 | 57              |
| 2003 | 2            | 2         | 3 | 0  | 0               | 25           | 40        | 38 | 50 | 50              |
| 2004 | 0            | 0         | 0 | 0  | 0               | 20           | 32        | 22 | 76 | 76              |
| 2005 | 6            | 7         | 1 | 32 | 32              | 20           | 31        | 23 | 70 | 70              |
| 2006 | 0            | 0         | 0 | 0  | 0               | 16           | 25        | 21 | 48 | 48              |

### Tatverdächtige (TV) und Tatverdächtigenbelastungszahlen (TVBZ) bei verschied. Altersgruppen 2002 bis 2006

| Jahr | Heranwachsende |           |    |     |                 | Erwachsene   |           |   |    |                 |
|------|----------------|-----------|----|-----|-----------------|--------------|-----------|---|----|-----------------|
|      | TV insgesamt   | TVBZ      |    |     |                 | TV insgesamt | TVBZ      |   |    |                 |
|      |                | insgesamt | D  | ND  | ND o. Illeg ... |              | insgesamt | D | ND | ND o. Illeg ... |
|      | n              | n         | n  | n   | n               | n            | n         | n | n  |                 |
| 1    | 2              | 3         | 4  | 5   | 6               | 7            | 8         | 9 | 10 |                 |
| 2002 | 23             | 44        | 39 | 74  | 74              | 109          | 8         | 6 | 16 | 13              |
| 2003 | 15             | 29        | 15 | 86  | 76              | 100          | 7         | 5 | 19 | 17              |
| 2004 | 30             | 59        | 44 | 122 | 112             | 105          | 7         | 6 | 19 | 17              |
| 2005 | 27             | 52        | 45 | 85  | 85              | 90           | 6         | 4 | 19 | 17              |
| 2006 | 19             | 37        | 37 | 35  | 35              | 80           | 6         | 4 | 14 | 12              |

**Hinweis:** \*\* = Tatverdächtige und Bevölkerung 8 Jahre und älter  
\*\*\* = Kinder, 8 bis unter 14 Jahre

## Städtevergleich 1997 bis 2006

**Stadt:** Frankfurt/M.

**Delikt:** "2190 Raubüberfälle in Wohnungen"

### Straftaten

| Jahr | erfasste Fälle |     | Veränderung zum Vorjahr |    | Versuche (von Spalte 1) |    | aufgeklärte Fälle |         | Einwohner | Häufigkeitszahl |
|------|----------------|-----|-------------------------|----|-------------------------|----|-------------------|---------|-----------|-----------------|
|      | n              | n   | %                       | n  | %                       | n  | %                 |         |           |                 |
|      | 1              | 2   | 3                       | 4  | 5                       | 6  | 7                 |         |           |                 |
| 1997 | 51             | -16 | -23,9                   | 8  | 15,7                    | 31 | 60,8              | 647.304 | 8         |                 |
| 1998 | 52             | 1   | 2,0                     | 7  | 13,5                    | 33 | 63,5              | 643.469 | 8         |                 |
| 1999 | 65             | 13  | 25,0                    | 18 | 27,7                    | 42 | 64,6              | 643.857 | 10        |                 |
| 2000 | 54             | -11 | -16,9                   | 10 | 18,5                    | 42 | 77,8              | 643.821 | 8         |                 |
| 2001 | 47             | -7  | -13,0                   | 9  | 19,1                    | 28 | 59,6              | 646.550 | 7         |                 |
| 2002 | 51             | 4   | 8,5                     | 13 | 25,5                    | 34 | 66,7              | 641.076 | 8         |                 |
| 2003 | 38             | -13 | -25,5                   | 7  | 18,4                    | 21 | 55,3              | 643.726 | 6         |                 |
| 2004 | 31             | -7  | -18,4                   | 2  | 6,5                     | 19 | 61,3              | 643.432 | 5         |                 |
| 2005 | 31             | 0   | 0,0                     | 6  | 19,4                    | 26 | 83,9              | 646.889 | 5         |                 |
| 2006 | 40             | 9   | 29,0                    | 5  | 12,5                    | 29 | 72,5              | 651.899 | 6         |                 |

### Tatverdächtige/Bevölkerung/Tatverdächtigenbelastungszahl 2002 bis 2006

| Jahr | Tatverdächtige ** |        |    |                 | Bevölkerung ** |         |         | Tatverdächtigenbelastungszahl ** |        |    |                 | Anteil Sp. 3 an Sp. 1 |
|------|-------------------|--------|----|-----------------|----------------|---------|---------|----------------------------------|--------|----|-----------------|-----------------------|
|      | insgesamt         | davon: |    |                 | insgesamt      | davon:  |         | insgesamt                        | davon: |    |                 |                       |
|      |                   | D      | ND | ND o. Illeg ... |                | D       | ND      |                                  | D      | ND | ND o. Illeg ... |                       |
|      | n                 | n      | n  | n               | n              | n       | n       | n                                | n      | n  | n               |                       |
| 1    | 2                 | 3      | 4  | 5               | 6              | 7       | 8       | 9                                | 10     | 11 | 12              |                       |
| 2002 | 49                | 25     | 24 | 22              | 596.146        | 463.303 | 132.843 | 8                                | 5      | 18 | 17              | 49,0                  |
| 2003 | 37                | 19     | 18 | 18              | 598.334        | 465.654 | 132.680 | 6                                | 4      | 14 | 14              | 48,6                  |
| 2004 | 30                | 15     | 15 | 15              | 597.295        | 466.115 | 131.180 | 5                                | 3      | 11 | 11              | 50,0                  |
| 2005 | 30                | 16     | 14 | 12              | 599.931        | 470.293 | 129.638 | 5                                | 3      | 11 | 9               | 46,7                  |
| 2006 | 44                | 25     | 19 | 19              | 604.294        | 467.758 | 136.536 | 7                                | 5      | 14 | 14              | 43,2                  |

### Tatverdächtige (TV) und Tatverdächtigenbelastungszahlen (TVBZ) bei verschied. Altersgruppen 2002 bis 2006

| Jahr | Kinder ***   |           |   |    |                 | Jugendliche  |           |    |    |                 |
|------|--------------|-----------|---|----|-----------------|--------------|-----------|----|----|-----------------|
|      | TV insgesamt | TVBZ      |   |    |                 | TV insgesamt | TVBZ      |    |    |                 |
|      |              | insgesamt | D | ND | ND o. Illeg ... |              | insgesamt | D  | ND | ND o. Illeg ... |
|      | n            | n         | n | n  | n               | n            | n         | n  | n  | n               |
| 1    | 2            | 3         | 4 | 5  | 6               | 7            | 8         | 9  | 10 |                 |
| 2002 | 1            | 3         | 4 | 0  | 0               | 5            | 25        | 27 | 17 | 17              |
| 2003 | 0            | 0         | 0 | 0  | 0               | 0            | 0         | 0  | 0  | 0               |
| 2004 | 1            | 3         | 0 | 14 | 14              | 2            | 10        | 6  | 18 | 18              |
| 2005 | 0            | 0         | 0 | 0  | 0               | 0            | 0         | 0  | 0  | 0               |
| 2006 | 0            | 0         | 0 | 0  | 0               | 2            | 9         | 6  | 20 | 20              |

### Tatverdächtige (TV) und Tatverdächtigenbelastungszahlen (TVBZ) bei verschied. Altersgruppen 2002 bis 2006

| Jahr | Heranwachsende |           |    |    |                 | Erwachsene   |           |   |    |                 |
|------|----------------|-----------|----|----|-----------------|--------------|-----------|---|----|-----------------|
|      | TV insgesamt   | TVBZ      |    |    |                 | TV insgesamt | TVBZ      |   |    |                 |
|      |                | insgesamt | D  | ND | ND o. Illeg ... |              | insgesamt | D | ND | ND o. Illeg ... |
|      | n              | n         | n  | n  | n               | n            | n         | n | n  | n               |
| 1    | 2              | 3         | 4  | 5  | 6               | 7            | 8         | 9 | 10 |                 |
| 2002 | 10             | 56        | 41 | 90 | 72              | 33           | 6         | 4 | 16 | 15              |
| 2003 | 8              | 46        | 41 | 57 | 57              | 29           | 5         | 3 | 13 | 13              |
| 2004 | 3              | 18        | 17 | 20 | 20              | 24           | 5         | 3 | 11 | 11              |
| 2005 | 1              | 6         | 8  | 0  | 0               | 29           | 5         | 4 | 12 | 11              |
| 2006 | 10             | 58        | 64 | 42 | 42              | 32           | 6         | 4 | 13 | 13              |

**Hinweis:** \*\* = Tatverdächtige und Bevölkerung 8 Jahre und älter  
\*\*\* = Kinder, 8 bis unter 14 Jahre

**Städtevergleich 1997 bis 2006**

**Stadt:** Köln

**Delikt:** "2190 Raubüberfälle in Wohnungen"

**Straftaten**

| Jahr | erfasste Fälle |     | Veränderung zum Vorjahr |    | Versuche (von Spalte 1) |    | aufgeklärte Fälle |         | Einwohner | Häufigkeitszahl |
|------|----------------|-----|-------------------------|----|-------------------------|----|-------------------|---------|-----------|-----------------|
|      | n              | n   | %                       | n  | %                       | n  | %                 |         |           |                 |
|      | 1              | 2   | 3                       | 4  | 5                       | 6  | 7                 |         |           |                 |
| 1997 | 69             | -15 | -17,9                   | 11 | 15,9                    | 53 | 76,8              | 964.346 | 7         |                 |
| 1998 | 54             | -15 | -21,7                   | 8  | 14,8                    | 42 | 77,8              | 964.311 | 6         |                 |
| 1999 | 78             | 24  | 44,4                    | 16 | 20,5                    | 53 | 67,9              | 962.580 | 8         |                 |
| 2000 | 68             | -10 | -12,8                   | 9  | 13,2                    | 50 | 73,5              | 962.507 | 7         |                 |
| 2001 | 65             | -3  | -4,4                    | 8  | 12,3                    | 42 | 64,6              | 962.884 | 7         |                 |
| 2002 | 67             | 2   | 3,1                     | 16 | 23,9                    | 54 | 80,6              | 967.940 | 7         |                 |
| 2003 | 78             | 11  | 16,4                    | 9  | 11,5                    | 49 | 62,8              | 968.639 | 8         |                 |
| 2004 | 65             | -13 | -16,7                   | 10 | 15,4                    | 36 | 55,4              | 965.954 | 7         |                 |
| 2005 | 55             | -10 | -15,4                   | 7  | 12,7                    | 39 | 70,9              | 969.709 | 6         |                 |
| 2006 | 108            | 53  | 96,4                    | 12 | 11,1                    | 71 | 65,7              | 983.347 | 11        |                 |

**Tatverdächtige/Bevölkerung/Tatverdächtigenbelastungszahl 2002 bis 2006**

| Jahr | Tatverdächtige ** |        |    |                 | Bevölkerung ** |         |         | Tatverdächtigenbelastungszahl ** |        |    |                 | Anteil Sp. 3 an Sp. 1 |
|------|-------------------|--------|----|-----------------|----------------|---------|---------|----------------------------------|--------|----|-----------------|-----------------------|
|      | insgesamt         | davon: |    |                 | insgesamt      | davon:  |         | insgesamt                        | davon: |    |                 |                       |
|      |                   | D      | ND | ND o. Illeg ... |                | D       | ND      |                                  | D      | ND | ND o. Illeg ... |                       |
|      | n                 | n      | n  | n               | n              | n       | n       | n                                | n      | n  | n               |                       |
| 1    | 2                 | 3      | 4  | 5               | 6              | 7       | 8       | 9                                | 10     | 11 | 12              |                       |
| 2002 | 66                | 33     | 33 | 27              | 894.562        | 728.611 | 165.951 | 7                                | 5      | 20 | 16              | 50,0                  |
| 2003 | 65                | 46     | 19 | 17              | 895.967        | 732.550 | 163.417 | 7                                | 6      | 12 | 10              | 29,2                  |
| 2004 | 52                | 34     | 18 | 17              | 893.951        | 735.168 | 158.783 | 6                                | 5      | 11 | 11              | 34,6                  |
| 2005 | 54                | 43     | 11 | 10              | 898.681        | 741.287 | 157.394 | 6                                | 6      | 7  | 6               | 20,4                  |
| 2006 | 106               | 64     | 42 | 42              | 913.297        | 755.903 | 157.394 | 12                               | 8      | 27 | 27              | 39,6                  |

**Tatverdächtige (TV) und Tatverdächtigenbelastungszahlen (TVBZ) bei verschied. Altersgruppen 2002 bis 2006**

| Jahr | Kinder ***   |           |   |    |                 | Jugendliche  |           |    |    |                 |
|------|--------------|-----------|---|----|-----------------|--------------|-----------|----|----|-----------------|
|      | TV insgesamt | TVBZ      |   |    |                 | TV insgesamt | TVBZ      |    |    |                 |
|      |              | insgesamt | D | ND | ND o. Illeg ... |              | insgesamt | D  | ND | ND o. Illeg ... |
|      | n            | n         | n | n  | n               | n            | n         | n  | n  | n               |
| 1    | 2            | 3         | 4 | 5  | 6               | 7            | 8         | 9  | 10 |                 |
| 2002 | 0            | 0         | 0 | 0  | 0               | 6            | 18        | 12 | 35 | 35              |
| 2003 | 0            | 0         | 0 | 0  | 0               | 11           | 32        | 31 | 35 | 35              |
| 2004 | 1            | 2         | 2 | 0  | 0               | 11           | 30        | 22 | 57 | 57              |
| 2005 | 0            | 0         | 0 | 0  | 0               | 3            | 8         | 4  | 23 | 23              |
| 2006 | 3            | 6         | 5 | 8  | 8               | 21           | 57        | 49 | 84 | 84              |

**Tatverdächtige (TV) und Tatverdächtigenbelastungszahlen (TVBZ) bei verschied. Altersgruppen 2002 bis 2006**

| Jahr | Heranwachsende |           |    |     |                 | Erwachsene   |           |   |    |                 |
|------|----------------|-----------|----|-----|-----------------|--------------|-----------|---|----|-----------------|
|      | TV insgesamt   | TVBZ      |    |     |                 | TV insgesamt | TVBZ      |   |    |                 |
|      |                | insgesamt | D  | ND  | ND o. Illeg ... |              | insgesamt | D | ND | ND o. Illeg ... |
|      | n              | n         | n  | n   | n               | n            | n         | n | n  | n               |
| 1    | 2              | 3         | 4  | 5   | 6               | 7            | 8         | 9 | 10 |                 |
| 2002 | 8              | 29        | 0  | 106 | 79              | 52           | 7         | 5 | 16 | 13              |
| 2003 | 10             | 37        | 36 | 42  | 42              | 44           | 6         | 5 | 10 | 8               |
| 2004 | 5              | 19        | 10 | 44  | 44              | 35           | 4         | 4 | 8  | 7               |
| 2005 | 10             | 37        | 49 | 0   | 0               | 41           | 5         | 5 | 7  | 6               |
| 2006 | 20             | 70        | 54 | 121 | 121             | 62           | 8         | 5 | 20 | 20              |

**Hinweis:** \*\* = Tatverdächtige und Bevölkerung 8 Jahre und älter  
\*\*\* = Kinder, 8 bis unter 14 Jahre



**Städtevergleich 1997 bis 2006**

**Stadt:** München

**Delikt:** "2190 Raubüberfälle in Wohnungen"

**Straftaten**

| Jahr | erfasste Fälle |     | Veränderung zum Vorjahr |    | Versuche (von Spalte 1) |    | aufgeklärte Fälle |           | Einwohner | Häufigkeitszahl |
|------|----------------|-----|-------------------------|----|-------------------------|----|-------------------|-----------|-----------|-----------------|
|      | n              |     | n                       | %  | n                       | %  | n                 | %         |           |                 |
|      | 1              | 2   | 3                       | 4  | 5                       | 6  | 7                 | 8         |           |                 |
| 1997 | 83             | 15  | 22,1                    | 18 | 21,7                    | 55 | 66,3              | 1.225.809 | 7         |                 |
| 1998 | 60             | -23 | -27,7                   | 10 | 16,7                    | 59 | 98,3              | 1.205.923 | 5         |                 |
| 1999 | 54             | -6  | -10,0                   | 8  | 14,8                    | 48 | 88,9              | 1.188.897 | 5         |                 |
| 2000 | 43             | -11 | -20,4                   | 13 | 30,2                    | 37 | 86,0              | 1.194.560 | 4         |                 |
| 2001 | 54             | 11  | 25,6                    | 13 | 24,1                    | 42 | 77,8              | 1.210.223 | 4         |                 |
| 2002 | 36             | -18 | -33,3                   | 8  | 22,2                    | 29 | 80,6              | 1.227.958 | 3         |                 |
| 2003 | 46             | 10  | 27,8                    | 12 | 26,1                    | 38 | 82,6              | 1.234.692 | 4         |                 |
| 2004 | 38             | -8  | -17,4                   | 6  | 15,8                    | 33 | 86,8              | 1.247.873 | 3         |                 |
| 2005 | 27             | -11 | -28,9                   | 7  | 25,9                    | 24 | 88,9              | 1.249.176 | 2         |                 |
| 2006 | 25             | -2  | -7,4                    | 2  | 8,0                     | 23 | 92,0              | 1.259.677 | 2         |                 |

**Tatverdächtige/Bevölkerung/Tatverdächtigenbelastungszahl 2002 bis 2006**

| Jahr | Tatverdächtige ** |        |    |                 | Bevölkerung ** |         |         | Tatverdächtigenbelastungszahl ** |        |    |                 | Anteil Sp. 3 an Sp. 1 |
|------|-------------------|--------|----|-----------------|----------------|---------|---------|----------------------------------|--------|----|-----------------|-----------------------|
|      | insgesamt         | davon: |    |                 | insgesamt      | davon:  |         | insgesamt                        | davon: |    |                 |                       |
|      |                   | D      | ND | ND o. Illeg ... |                | D       | ND      |                                  | D      | ND | ND o. Illeg ... |                       |
|      | n                 | n      | n  | n               | n              | n       | n       | n                                | n      | n  | n               |                       |
| 1    | 2                 | 3      | 4  | 5               | 6              | 7       | 8       | 9                                | 10     | 11 | 12              |                       |
| 2002 | 46                | 25     | 21 | 18              | 1.141.085      | 859.663 | 281.422 | 4                                | 3      | 7  | 6               | 45,7                  |
| 2003 | 60                | 28     | 32 | 29              | 1.146.683      | 869.464 | 277.219 | 5                                | 3      | 12 | 10              | 53,3                  |
| 2004 | 37                | 21     | 16 | 13              | 1.158.565      | 872.336 | 286.229 | 3                                | 2      | 6  | 5               | 43,2                  |
| 2005 | 37                | 14     | 23 | 20              | 1.150.383      | 864.994 | 285.389 | 3                                | 2      | 8  | 7               | 62,2                  |
| 2006 | 36                | 16     | 20 | 20              | 1.168.803      | 876.573 | 292.230 | 3                                | 2      | 7  | 7               | 55,6                  |

**Tatverdächtige (TV) und Tatverdächtigenbelastungszahlen (TVBZ) bei verschied. Altersgruppen 2002 bis 2006**

| Jahr | Kinder ***   |           |   |    |                 | Jugendliche  |           |    |    |                 |
|------|--------------|-----------|---|----|-----------------|--------------|-----------|----|----|-----------------|
|      | TV insgesamt | TVBZ      |   |    |                 | TV insgesamt | TVBZ      |    |    |                 |
|      |              | insgesamt | D | ND | ND o. Illeg ... |              | insgesamt | D  | ND | ND o. Illeg ... |
|      | n            | n         | n | n  | n               | n            | n         | n  | n  | n               |
| 1    | 2            | 3         | 4 | 5  | 6               | 7            | 8         | 9  | 10 |                 |
| 2002 | 0            | 0         | 0 | 0  | 0               | 10           | 27        | 16 | 95 | 95              |
| 2003 | 0            | 0         | 0 | 0  | 0               | 8            | 21        | 4  | 58 | 58              |
| 2004 | 0            | 0         | 0 | 0  | 0               | 6            | 15        | 19 | 8  | 8               |
| 2005 | 1            | 2         | 2 | 0  | 0               | 5            | 12        | 11 | 16 | 16              |
| 2006 | 0            | 0         | 0 | 0  | 0               | 4            | 10        | 7  | 17 | 17              |

**Tatverdächtige (TV) und Tatverdächtigenbelastungszahlen (TVBZ) bei verschied. Altersgruppen 2002 bis 2006**

| Jahr | Heranwachsende |           |    |    |                 | Erwachsene   |           |   |    |                 |
|------|----------------|-----------|----|----|-----------------|--------------|-----------|---|----|-----------------|
|      | TV insgesamt   | TVBZ      |    |    |                 | TV insgesamt | TVBZ      |   |    |                 |
|      |                | insgesamt | D  | ND | ND o. Illeg ... |              | insgesamt | D | ND | ND o. Illeg ... |
|      | n              | n         | n  | n  | n               | n            | n         | n | n  | n               |
| 1    | 2              | 3         | 4  | 5  | 6               | 7            | 8         | 9 | 10 |                 |
| 2002 | 6              | 18        | 11 | 52 | 52              | 30           | 3         | 2 | 5  | 4               |
| 2003 | 12             | 35        | 27 | 51 | 51              | 40           | 4         | 3 | 8  | 7               |
| 2004 | 2              | 6         | 5  | 9  | 9               | 29           | 3         | 2 | 6  | 4               |
| 2005 | 9              | 27        | 29 | 25 | 25              | 22           | 2         | 1 | 7  | 6               |
| 2006 | 10             | 30        | 18 | 55 | 55              | 22           | 2         | 1 | 5  | 5               |

**Hinweis:** \*\* = Tatverdächtige und Bevölkerung 8 Jahre und älter  
\*\*\* = Kinder, 8 bis unter 14 Jahre

**Städtevergleich 1997 bis 2006**

**Stadt:** Stuttgart

**Delikt:** "2190 Raubüberfälle in Wohnungen"

**Straftaten**

| Jahr | erfasste Fälle |     | Veränderung zum Vorjahr |   | Versuche (von Spalte 1) |    | aufgeklärte Fälle |         | Einwohner | Häufigkeitszahl |
|------|----------------|-----|-------------------------|---|-------------------------|----|-------------------|---------|-----------|-----------------|
|      | n              |     | n                       | % | n                       | %  | n                 | %       |           |                 |
|      | 1              | 2   | 3                       | 4 | 5                       | 6  | 7                 | 8       |           |                 |
| 1997 | 18             | 3   | 20,0                    | 2 | 11,1                    | 16 | 88,9              | 585.540 | 3         |                 |
| 1998 | 15             | -3  | -16,7                   | 1 | 6,7                     | 10 | 66,7              | 585.274 | 3         |                 |
| 1999 | 15             | 0   | 0,0                     | 1 | 6,7                     | 11 | 73,3              | 581.961 | 3         |                 |
| 2000 | 11             | -4  | -26,7                   | 1 | 9,1                     | 8  | 72,7              | 582.443 | 2         |                 |
| 2001 | 18             | 7   | 63,6                    | 3 | 16,7                    | 19 | 105,6             | 583.874 | 3         |                 |
| 2002 | 15             | -3  | -16,7                   | 0 | 0,0                     | 12 | 80,0              | 587.152 | 3         |                 |
| 2003 | 14             | -1  | -6,7                    | 4 | 28,6                    | 10 | 71,4              | 588.477 | 2         |                 |
| 2004 | 32             | 18  | 128,6                   | 7 | 21,9                    | 28 | 87,5              | 589.161 | 5         |                 |
| 2005 | 18             | -14 | -43,8                   | 5 | 27,8                    | 16 | 88,9              | 590.657 | 3         |                 |
| 2006 | 14             | -4  | -22,2                   | 1 | 7,1                     | 14 | 100,0             | 592.569 | 2         |                 |

**Tatverdächtige/Bevölkerung/Tatverdächtigenbelastungszahl 2002 bis 2006**

| Jahr | Tatverdächtige ** |        |    |                 | Bevölkerung ** |         |         | Tatverdächtigenbelastungszahl ** |        |    |                 | Anteil Sp. 3 an Sp. 1 |
|------|-------------------|--------|----|-----------------|----------------|---------|---------|----------------------------------|--------|----|-----------------|-----------------------|
|      | insgesamt         | davon: |    |                 | insgesamt      | davon:  |         | insgesamt                        | davon: |    |                 |                       |
|      |                   | D      | ND | ND o. Illeg ... |                | D       | ND      |                                  | D      | ND | ND o. Illeg ... |                       |
|      | n                 | n      | n  | n               | n              | n       | n       | n                                | n      | n  | n               |                       |
| 1    | 2                 | 3      | 4  | 5               | 6              | 7       | 8       | 9                                | 10     | 11 | 12              |                       |
| 2002 | 14                | 7      | 7  | 7               | 545.887        | 413.350 | 132.537 | 3                                | 2      | 5  | 5               | 50,0                  |
| 2003 | 11                | 7      | 4  | 3               | 547.451        | 414.365 | 133.086 | 2                                | 2      | 3  | 2               | 36,4                  |
| 2004 | 30                | 19     | 11 | 10              | 548.237        | 415.548 | 132.689 | 5                                | 5      | 8  | 8               | 36,7                  |
| 2005 | 21                | 10     | 11 | 11              | 549.987        | 417.746 | 132.241 | 4                                | 2      | 8  | 8               | 52,4                  |
| 2006 | 22                | 12     | 10 | 10              | 552.335        | 419.277 | 133.058 | 4                                | 3      | 8  | 8               | 45,5                  |

**Tatverdächtige (TV) und Tatverdächtigenbelastungszahlen (TVBZ) bei verschied. Altersgruppen 2002 bis 2006**

| Jahr | Kinder ***   |           |   |    |                 | Jugendliche  |           |    |    |                 |
|------|--------------|-----------|---|----|-----------------|--------------|-----------|----|----|-----------------|
|      | TV insgesamt | TVBZ      |   |    |                 | TV insgesamt | TVBZ      |    |    |                 |
|      |              | insgesamt | D | ND | ND o. Illeg ... |              | insgesamt | D  | ND | ND o. Illeg ... |
|      | n            | n         | n | n  | n               | n            | n         | n  | n  | n               |
| 1    | 2            | 3         | 4 | 5  | 6               | 7            | 8         | 9  | 10 |                 |
| 2002 | 0            | 0         | 0 | 0  | 0               | 0            | 0         | 0  | 0  | 0               |
| 2003 | 0            | 0         | 0 | 0  | 0               | 0            | 0         | 0  | 0  | 0               |
| 2004 | 0            | 0         | 0 | 0  | 0               | 5            | 25        | 14 | 50 | 50              |
| 2005 | 0            | 0         | 0 | 0  | 0               | 5            | 24        | 13 | 51 | 51              |
| 2006 | 0            | 0         | 0 | 0  | 0               | 3            | 14        | 0  | 38 | 38              |

**Tatverdächtige (TV) und Tatverdächtigenbelastungszahlen (TVBZ) bei verschied. Altersgruppen 2002 bis 2006**

| Jahr | Heranwachsende |           |    |    |                 | Erwachsene   |           |   |    |                 |
|------|----------------|-----------|----|----|-----------------|--------------|-----------|---|----|-----------------|
|      | TV insgesamt   | TVBZ      |    |    |                 | TV insgesamt | TVBZ      |   |    |                 |
|      |                | insgesamt | D  | ND | ND o. Illeg ... |              | insgesamt | D | ND | ND o. Illeg ... |
|      | n              | n         | n  | n  | n               | n            | n         | n | n  | n               |
| 1    | 2              | 3         | 4  | 5  | 6               | 7            | 8         | 9 | 10 |                 |
| 2002 | 0              | 0         | 0  | 0  | 0               | 14           | 3         | 2 | 6  | 6               |
| 2003 | 0              | 0         | 0  | 0  | 0               | 11           | 2         | 2 | 4  | 3               |
| 2004 | 5              | 30        | 25 | 40 | 40              | 20           | 4         | 4 | 5  | 4               |
| 2005 | 3              | 18        | 17 | 21 | 21              | 13           | 3         | 2 | 6  | 6               |
| 2006 | 6              | 35        | 32 | 43 | 43              | 13           | 3         | 2 | 4  | 4               |

**Hinweis:** \*\* = Tatverdächtige und Bevölkerung 8 Jahre und älter  
\*\*\* = Kinder, 8 bis unter 14 Jahre

**Städtevergleich 1997 bis 2006**

**Stadt:** Leipzig

**Delikt:** "2190 Raubüberfälle in Wohnungen"

**Straftaten**

| Jahr | erfasste Fälle |    | Veränderung zum Vorjahr |   |     | Versuche (von Spalte 1) |      | aufgeklärte Fälle |   | Einwohner | Häufigkeitszahl |
|------|----------------|----|-------------------------|---|-----|-------------------------|------|-------------------|---|-----------|-----------------|
|      | n              | n  | %                       | n | %   | n                       | %    | n                 | n |           |                 |
|      | 1              | 2  | 3                       | 4 | 5   | 6                       | 7    | 8                 | 9 |           |                 |
| 1997 | *              | *  | *                       | * | *   | *                       | *    | *                 | * | *         | *               |
| 1998 | *              | *  | *                       | * | *   | *                       | *    | *                 | * | *         | *               |
| 1999 | *              | *  | *                       | * | *   | *                       | *    | *                 | * | *         | *               |
| 2000 | *              | *  | *                       | * | *   | *                       | *    | *                 | * | *         | *               |
| 2001 | *              | *  | *                       | * | *   | *                       | *    | *                 | * | *         | *               |
| 2002 | *              | *  | *                       | * | *   | *                       | *    | *                 | * | *         | *               |
| 2003 | 23             | 0  | 0,0                     | 1 | 4,3 | 16                      | 69,6 | 494.795           | 5 |           |                 |
| 2004 | 15             | -8 | -34,8                   | 0 | 0,0 | 7                       | 46,7 | 497.531           | 3 |           |                 |
| 2005 | 7              | -8 | -53,3                   | 0 | 0,0 | 6                       | 85,7 | 498.491           | 1 |           |                 |
| 2006 | 11             | 4  | 57,1                    | 0 | 0,0 | 8                       | 72,7 | 502.651           | 2 |           |                 |

**Tatverdächtige/Bevölkerung/Tatverdächtigenbelastungszahl 2002 bis 2006**

| Jahr | Tatverdächtige ** |        |    |                 | Bevölkerung ** |         |        | Tatverdächtigenbelastungszahl ** |        |    |                 | Anteil Sp. 3 an Sp. 1 |
|------|-------------------|--------|----|-----------------|----------------|---------|--------|----------------------------------|--------|----|-----------------|-----------------------|
|      | insgesamt         | davon: |    |                 | insgesamt      | davon:  |        | insgesamt                        | davon: |    |                 |                       |
|      |                   | D      | ND | ND o. Illeg ... |                | D       | ND     |                                  | D      | ND | ND o. Illeg ... |                       |
|      | n                 | n      | n  | n               | n              | n       | n      | n                                | n      | n  | n               |                       |
| 1    | 2                 | 3      | 4  | 5               | 6              | 7       | 8      | 9                                | 10     | 11 | 12              |                       |
| 2002 | *                 | *      | *  | *               | *              | *       | *      | *                                | *      | *  | *               | *                     |
| 2003 | 29                | 28     | 1  | 0               | 468.516        | 438.935 | 29.581 | 6                                | 6      | 3  | 0               | 3,4                   |
| 2004 | 10                | 9      | 1  | 1               | 469.820        | 439.062 | 30.758 | 2                                | 2      | 3  | 3               | 10,0                  |
| 2005 | 10                | 10     | 0  | 0               | 469.419        | 440.075 | 29.344 | 2                                | 2      | 0  | 0               | 0,0                   |
| 2006 | 10                | 8      | 2  | 2               | 472.491        | 442.233 | 30.258 | 2                                | 2      | 7  | 7               | 20,0                  |

**Tatverdächtige (TV) und Tatverdächtigenbelastungszahlen (TVBZ) bei verschied. Altersgruppen 2002 bis 2006**

| Jahr | Kinder ***   |           |   |    |                 | Jugendliche  |           |    |     |                 |
|------|--------------|-----------|---|----|-----------------|--------------|-----------|----|-----|-----------------|
|      | TV insgesamt | TVBZ      |   |    |                 | TV insgesamt | TVBZ      |    |     |                 |
|      |              | insgesamt | D | ND | ND o. Illeg ... |              | insgesamt | D  | ND  | ND o. Illeg ... |
|      | n            | n         | n | n  | n               | n            | n         | n  | n   | n               |
| 1    | 2            | 3         | 4 | 5  | 6               | 7            | 8         | 9  | 10  |                 |
| 2002 | *            | *         | * | *  | *               | *            | *         | *  | *   | *               |
| 2003 | 0            | 0         | 0 | 0  | 0               | 2            | 9         | 10 | 0   | 0               |
| 2004 | 0            | 0         | 0 | 0  | 0               | 1            | 5         | 5  | 0   | 0               |
| 2005 | 0            | 0         | 0 | 0  | 0               | 2            | 10        | 10 | 0   | 0               |
| 2006 | 0            | 0         | 0 | 0  | 0               | 1            | 6         | 0  | 120 | 120             |

**Tatverdächtige (TV) und Tatverdächtigenbelastungszahlen (TVBZ) bei verschied. Altersgruppen 2002 bis 2006**

| Jahr | Heranwachsende |           |    |    |                 | Erwachsene   |           |   |    |                 |
|------|----------------|-----------|----|----|-----------------|--------------|-----------|---|----|-----------------|
|      | TV insgesamt   | TVBZ      |    |    |                 | TV insgesamt | TVBZ      |   |    |                 |
|      |                | insgesamt | D  | ND | ND o. Illeg ... |              | insgesamt | D | ND | ND o. Illeg ... |
|      | n              | n         | n  | n  | n               | n            | n         | n | n  |                 |
| 1    | 2              | 3         | 4  | 5  | 6               | 7            | 8         | 9 | 10 |                 |
| 2002 | *              | *         | *  | *  | *               | *            | *         | * | *  | *               |
| 2003 | 7              | 38        | 41 | 0  | 0               | 20           | 5         | 5 | 4  | 0               |
| 2004 | 1              | 5         | 6  | 0  | 0               | 8            | 2         | 2 | 4  | 4               |
| 2005 | 2              | 11        | 12 | 0  | 0               | 6            | 1         | 2 | 0  | 0               |
| 2006 | 5              | 27        | 23 | 97 | 97              | 4            | 1         | 1 | 0  | 0               |

**Hinweis:** \* = Leipzig ab 2003 in den Städtevergleich aufgenommen.  
 \*\* = Tatverdächtige und Bevölkerung 8 Jahre und älter  
 \*\*\* = Kinder, 8 bis unter 14 Jahre

**Städtevergleich 1997 bis 2006**

**Stadt:** Bremen

**Delikt:** "2190 Raubüberfälle in Wohnungen"

**Straftaten**

| Jahr | erfasste Fälle |     | Veränderung zum Vorjahr |   | Versuche (von Spalte 1) |    | aufgeklärte Fälle |         | Einwohner | Häufigkeitszahl |
|------|----------------|-----|-------------------------|---|-------------------------|----|-------------------|---------|-----------|-----------------|
|      | n              |     | n                       | % | n                       | %  | n                 | %       |           |                 |
|      | 1              | 2   | 3                       | 4 | 5                       | 6  | 7                 | 8       |           |                 |
| 1997 | 43             | 12  | 38,7                    | 3 | 7,0                     | 24 | 55,8              | 548.826 | 8         |                 |
| 1998 | 42             | -1  | -2,3                    | 7 | 16,7                    | 27 | 64,3              | 546.968 | 8         |                 |
| 1999 | 61             | 19  | 45,2                    | 7 | 11,5                    | 36 | 59,0              | 543.279 | 11        |                 |
| 2000 | 46             | -15 | -24,6                   | 6 | 13,0                    | 28 | 60,9              | 540.330 | 9         |                 |
| 2001 | 51             | 5   | 10,9                    | 7 | 13,7                    | 36 | 70,6              | 539.403 | 9         |                 |
| 2002 | 39             | -12 | -23,5                   | 5 | 12,8                    | 23 | 59,0              | 540.834 | 7         |                 |
| 2003 | 43             | 4   | 10,3                    | 5 | 11,6                    | 26 | 60,5              | 542.987 | 8         |                 |
| 2004 | 51             | 8   | 18,6                    | 9 | 17,6                    | 25 | 49,0              | 544.853 | 9         |                 |
| 2005 | 49             | -2  | -3,9                    | 7 | 14,3                    | 28 | 57,1              | 545.932 | 9         |                 |
| 2006 | 77             | 28  | 57,1                    | 7 | 9,1                     | 45 | 58,4              | 546.852 | 14        |                 |

**Tatverdächtige/Bevölkerung/Tatverdächtigenbelastungszahl 2002 bis 2006**

| Jahr | Tatverdächtige ** |        |    |                 | Bevölkerung ** |         |        | Tatverdächtigenbelastungszahl ** |        |    |                 | Anteil Sp. 3 an Sp. 1 |
|------|-------------------|--------|----|-----------------|----------------|---------|--------|----------------------------------|--------|----|-----------------|-----------------------|
|      | insgesamt         | davon: |    |                 | insgesamt      | davon:  |        | insgesamt                        | davon: |    |                 |                       |
|      |                   | D      | ND | ND o. Illeg ... |                | D       | ND     |                                  | D      | ND | ND o. Illeg ... |                       |
|      | n                 | n      | n  | n               | n              | n       | n      | n                                | n      | n  | n               |                       |
| 1    | 2                 | 3      | 4  | 5               | 6              | 7       | 8      | 9                                | 10     | 11 | 12              |                       |
| 2002 | 42                | 29     | 13 | 13              | 502.288        | 441.051 | 61.237 | 8                                | 7      | 21 | 21              | 31,0                  |
| 2003 | 51                | 30     | 21 | 21              | 504.620        | 441.211 | 63.409 | 10                               | 7      | 33 | 33              | 41,2                  |
| 2004 | 40                | 28     | 12 | 12              | 507.045        | 441.844 | 65.201 | 8                                | 6      | 18 | 18              | 30,0                  |
| 2005 | 39                | 36     | 3  | 3               | 508.929        | 443.283 | 65.646 | 8                                | 8      | 5  | 5               | 7,7                   |
| 2006 | 60                | 34     | 26 | 26              | 510.599        | 443.920 | 66.679 | 12                               | 8      | 39 | 39              | 43,3                  |

**Tatverdächtige (TV) und Tatverdächtigenbelastungszahlen (TVBZ) bei verschied. Altersgruppen 2002 bis 2006**

| Jahr | Kinder ***   |           |   |    |                 | Jugendliche  |           |    |     |                 |
|------|--------------|-----------|---|----|-----------------|--------------|-----------|----|-----|-----------------|
|      | TV insgesamt | TVBZ      |   |    |                 | TV insgesamt | TVBZ      |    |     |                 |
|      |              | insgesamt | D | ND | ND o. Illeg ... |              | insgesamt | D  | ND  | ND o. Illeg ... |
|      | n            | n         | n | n  | n               | n            | n         | n  | n   | n               |
| 1    | 2            | 3         | 4 | 5  | 6               | 7            | 8         | 9  | 10  |                 |
| 2002 | 1            | 3         | 0 | 20 | 20              | 9            | 46        | 19 | 169 | 169             |
| 2003 | 1            | 3         | 0 | 20 | 20              | 15           | 74        | 36 | 250 | 250             |
| 2004 | 2            | 7         | 0 | 40 | 40              | 5            | 24        | 23 | 29  | 29              |
| 2005 | 0            | 0         | 0 | 0  | 0               | 4            | 19        | 17 | 30  | 30              |
| 2006 | 0            | 0         | 0 | 0  | 0               | 6            | 29        | 17 | 94  | 94              |

**Tatverdächtige (TV) und Tatverdächtigenbelastungszahlen (TVBZ) bei verschied. Altersgruppen 2002 bis 2006**

| Jahr | Heranwachsende |           |    |     |                 | Erwachsene   |           |   |    |                 |
|------|----------------|-----------|----|-----|-----------------|--------------|-----------|---|----|-----------------|
|      | TV insgesamt   | TVBZ      |    |     |                 | TV insgesamt | TVBZ      |   |    |                 |
|      |                | insgesamt | D  | ND  | ND o. Illeg ... |              | insgesamt | D | ND | ND o. Illeg ... |
|      | n              | n         | n  | n   | n               | n            | n         | n | n  | n               |
| 1    | 2              | 3         | 4  | 5   | 6               | 7            | 8         | 9 | 10 |                 |
| 2002 | 9              | 53        | 43 | 98  | 98              | 23           | 5         | 5 | 6  | 6               |
| 2003 | 11             | 65        | 37 | 185 | 185             | 24           | 5         | 5 | 10 | 10              |
| 2004 | 4              | 24        | 7  | 90  | 90              | 29           | 7         | 6 | 11 | 11              |
| 2005 | 3              | 18        | 22 | 0   | 0               | 32           | 7         | 8 | 4  | 4               |
| 2006 | 9              | 51        | 35 | 124 | 124             | 45           | 10        | 7 | 34 | 34              |

**Hinweis:** \*\* = Tatverdächtige und Bevölkerung 8 Jahre und älter  
\*\*\* = Kinder, 8 bis unter 14 Jahre

# Städtevergleich 1997 bis 2006

**Delikt:** "2220 gefährl. u. schwere Körperverletzung (§§ 224, 226, 231 StGB)

Häufigkeitszahlen (HZ)

| Jahr | Häufigkeitszahlen |       |         |      |        |         |         |       |
|------|-------------------|-------|---------|------|--------|---------|---------|-------|
|      | Berlin            | Hamb. | Frankf. | Köln | Münch. | Stuttg. | Leipzig | Brem. |
|      | n                 | n     | n       | n    | n      | n       | n       | n     |
|      | 1                 | 2     | 3       | 4    | 5      | 6       | 7       | 8     |
| 1997 | 340               | 195   | 232     | 188  | 198    | 196     | *       | 240   |
| 1998 | 344               | 205   | 224     | 214  | 179    | 198     | *       | 233   |
| 1999 | 341               | 199   | 235     | 221  | 189    | 216     | *       | 231   |
| 2000 | 324               | 202   | 259     | 242  | 198    | 216     | *       | 242   |
| 2001 | 348               | 225   | 252     | 227  | 203    | 233     | *       | 260   |
| 2002 | 364               | 225   | 275     | 244  | 222    | 209     | *       | 261   |
| 2003 | 354               | 249   | 319     | 312  | 207    | 210     | 143     | 283   |
| 2004 | 358               | 265   | 340     | 280  | 246    | 269     | 150     | 282   |
| 2005 | 347               | 291   | 334     | 311  | 267    | 260     | 155     | 287   |
| 2006 | 367               | 301   | 384     | 353  | 272    | 266     | 180     | 311   |

Häufigkeitszahlen 2006

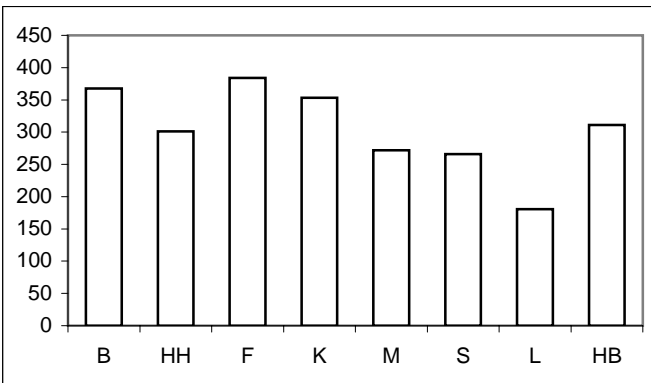

Aufklärungsquoten (AQ)

| Jahr | Aufklärungsquoten |       |         |      |        |         |         |       |
|------|-------------------|-------|---------|------|--------|---------|---------|-------|
|      | Berlin            | Hamb. | Frankf. | Köln | Münch. | Stuttg. | Leipzig | Brem. |
|      | %                 | %     | %       | %    | %      | %       | %       | %     |
|      | 1                 | 2     | 3       | 4    | 5      | 6       | 7       | 8     |
| 1997 | 73,3              | 76,7  | 78,1    | 76,3 | 80,4   | 82,3    | *       | 74,0  |
| 1998 | 74,6              | 76,0  | 79,7    | 76,3 | 82,7   | 81,2    | *       | 76,8  |
| 1999 | 73,3              | 77,1  | 76,5    | 78,0 | 81,6   | 80,3    | *       | 76,6  |
| 2000 | 73,8              | 75,8  | 79,2    | 78,7 | 81,4   | 82,0    | *       | 79,3  |
| 2001 | 73,3              | 76,7  | 79,7    | 76,4 | 80,7   | 81,4    | *       | 78,2  |
| 2002 | 73,9              | 76,6  | 81,8    | 78,9 | 84,1   | 81,1    | *       | 79,2  |
| 2003 | 74,1              | 74,9  | 79,1    | 76,4 | 84,8   | 80,0    | 75,6    | 78,5  |
| 2004 | 74,0              | 76,5  | 81,8    | 74,6 | 85,4   | 83,7    | 78,4    | 78,4  |
| 2005 | 70,8              | 76,7  | 80,5    | 74,5 | 85,7   | 81,6    | 75,7    | 77,7  |
| 2006 | 71,9              | 75,7  | 83,5    | 75,1 | 85,0   | 81,7    | 73,0    | 77,2  |

Aufklärungsquoten 2006

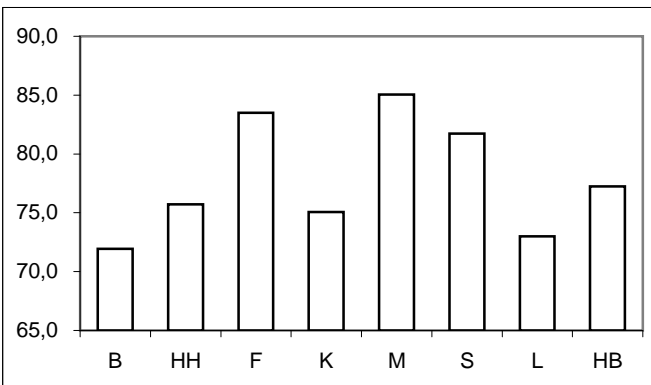

Tatverdächtigen- und Bevölkerungsanteile Nichtdeutscher an -insgesamt-

| Anteile der ND TV an TV -insgesamt- |        |       |         |      |        |         |         |       | Anteile der ND Bevölkerung an Bevölkerung -insgesamt- |        |       |         |      |        |         |         |       |
|-------------------------------------|--------|-------|---------|------|--------|---------|---------|-------|---|--------|-------|---------|------|--------|---------|---------|-------|
| Jahr                                | Berlin | Hamb. | Frankf. | Köln | Münch. | Stuttg. | Leipzig | Brem. | Jahr  | Berlin | Hamb. | Frankf. | Köln | Münch. | Stuttg. | Leipzig | Brem. |
|                                     | %      | %     | %       | %    | %      | %       | %       | %     |   | %      | %     | %       | %    | %      | %       | %       | %     |
|                                     | 1      | 2     | 3       | 4    | 5      | 6       | 7       | 8     |   | 1      | 2     | 3       | 4    | 5      | 6       | 7       | 8     |
| 1997                                | 33,3   | 39,4  | 60,5    | 45,5 | 50,0   | 55,3    | *       | 39,4  | 1997  | 12,5   | 14,7  | 24,9    | 18,9 | 23,5   | 24,2    | *       | 12,0  |
| 1998                                | 31,3   | 38,8  | 56,8    | 41,6 | 48,3   | 51,1    | *       | 41,5  | 1998  | 12,5   | 14,8  | 24,3    | 18,9 | 23,1   | 24,2    | *       | 12,2  |
| 1999                                | 30,5   | 40,6  | 58,1    | 39,1 | 48,2   | 50,9    | *       | 41,8  | 1999  | 12,6   | 14,7  | 23,9    | 19,0 | 22,1   | 23,9    | *       | 11,8  |
| 2000                                | 30,9   | 37,3  | 56,0    | 39,2 | 48,6   | 51,5    | *       | 39,0  | 2000  | 12,7   | 14,9  | 23,5    | 19,0 | 21,8   | 24,0    | *       | 11,7  |
| 2001                                | 28,7   | 37,9  | 53,2    | 39,0 | 52,4   | 48,0    | *       | 37,5  | 2001  | 12,9   | 15,0  | 23,5    | 18,7 | 23,0   | 24,1    | *       | 11,9  |
| 2002                                | 29,5   | 35,2  | 53,7    | 37,7 | 49,9   | 48,5    | *       | 38,3  | 2002  | 13,1   | 14,8  | 22,3    | 18,6 | 24,7   | 24,3    | *       | 12,2  |
| 2003                                | 31,3   | 33,7  | 52,8    | 36,2 | 50,2   | 45,4    | 14,8    | 39,3  | 2003  | 13,3   | 14,7  | 22,2    | 18,2 | 24,2   | 24,3    | 6,3     | 12,6  |
| 2004                                | 30,5   | 34,3  | 51,2    | 35,0 | 49,5   | 45,3    | 15,2    | 37,6  | 2004  | 13,5   | 14,6  | 22,0    | 17,8 | 24,7   | 24,2    | 6,5     | 12,9  |
| 2005                                | 31,6   | 33,2  | 52,4    | 35,5 | 47,1   | 45,5    | 13,9    | 33,3  | 2005  | 13,9   | 14,2  | 21,6    | 17,5 | 24,8   | 24,0    | 6,3     | 12,9  |
| 2006                                | 33,4   | 32,4  | 49,5    | 35,0 | 47,3   | 43,7    | 13,9    | 35,7  | 2006  | 14,3   | 15,4  | 22,6    | 17,2 | 25,0   | 24,1    | 6,4     | 13,1  |

Anteile der nichtdeutschen Tatverdächtigen an Tatverdächtigen -insgesamt- 2006

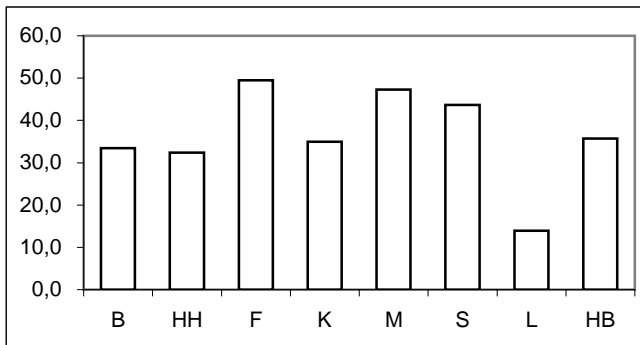

Anteile der nichtdeutschen Bevölkerung an Bevölkerung -insgesamt- 2006

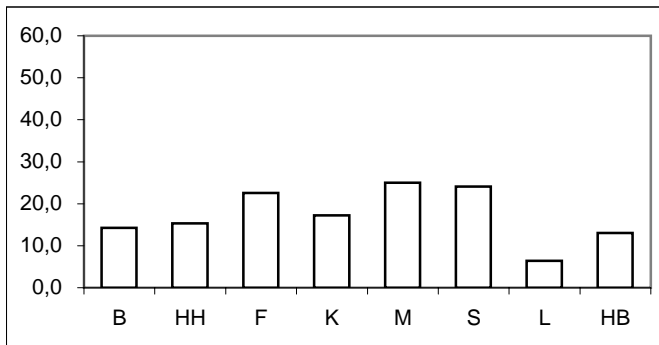

\* = Leipzig ab 2003 in den Städtevergleich aufgenommen.

## Städtevergleich 1997 bis 2006

**Delikt:** "2220 gefährl. u. schwere Körperverletzung (§§ 224, 226, 231 StGB)

Tatverdächtigenbelastungszahlen (TVBZ) von Tatverdächtigen -insgesamt-

| Jahr | Insgesamt (TVBZ) |       |         |      |        |         |         |       |
|------|------------------|-------|---------|------|--------|---------|---------|-------|
|      | Berlin           | Hamb. | Frankf. | Köln | Münch. | Stuttg. | Leipzig | Brem. |
|      | n                | n     | n       | n    | n      | n       | n       | n     |
|      | 1                | 2     | 3       | 4    | 5      | 6       | 7       | 8     |
| 1997 | 341              | 188   | 243     | 213  | 243    | 248     | *       | 242   |
| 1998 | 355              | 196   | 234     | 238  | 220    | 244     | *       | 246   |
| 1999 | 343              | 201   | 251     | 243  | 243    | 258     | *       | 235   |
| 2000 | 328              | 200   | 265     | 280  | 242    | 260     | *       | 280   |
| 2001 | 343              | 222   | 265     | 266  | 264    | 293     | *       | 296   |
| 2002 | 358              | 225   | 315     | 291  | 291    | 246     | *       | 294   |
| 2003 | 350              | 257   | 336     | 349  | 286    | 263     | 156     | 323   |
| 2004 | 359              | 277   | 386     | 302  | 323    | 348     | 166     | 319   |
| 2005 | 341              | 325   | 362     | 324  | 358    | 319     | 170     | 331   |
| 2006 | 368              | 333   | 374     | 349  | 346    | 317     | 198     | 353   |

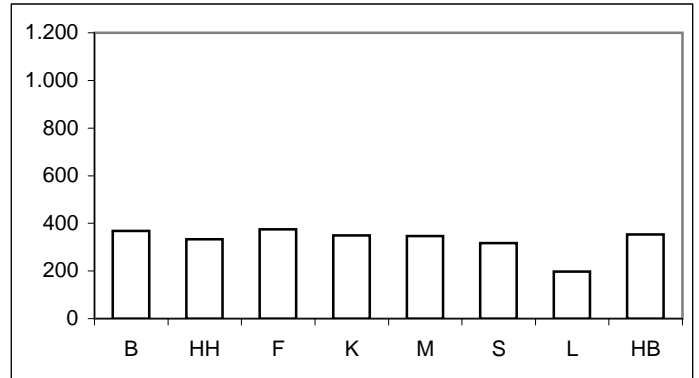

Tatverdächtigenbelastungszahlen deutscher und nichtdeutscher Tatverdächtiger (TVBZ)

| Jahr | Deutsche (TVBZ) |       |         |      |        |         |         |       | Jahr | Nichtdeutsche (TVBZ) |       |         |      |        |         |         |       |
|------|-----------------|-------|---------|------|--------|---------|---------|-------|------|----------------------|-------|---------|------|--------|---------|---------|-------|
|      | Berlin          | Hamb. | Frankf. | Köln | Münch. | Stuttg. | Leipzig | Brem. |      | Berlin               | Hamb. | Frankf. | Köln | Münch. | Stuttg. | Leipzig | Brem. |
|      | n               | n     | n       | n    | n      | n       | n       | n     |      | n                    | n     | n       | n    | n      | n       | n       | n     |
|      | 1               | 2     | 3       | 4    | 5      | 6       | 7       | 8     |      | 1                    | 2     | 3       | 4    | 5      | 6       | 7       | 8     |
| 1997 | 260             | 134   | 128     | 143  | 160    | 146     | *       | 167   | 1997 | 911                  | 505   | 589     | 512  | 517    | 567     | *       | 794   |
| 1998 | 279             | 141   | 133     | 172  | 148    | 157     | *       | 164   | 1998 | 884                  | 514   | 549     | 523  | 460    | 515     | *       | 840   |
| 1999 | 273             | 140   | 138     | 183  | 161    | 166     | *       | 155   | 1999 | 827                  | 554   | 608     | 501  | 530    | 550     | *       | 830   |
| 2000 | 259             | 147   | 152     | 210  | 159    | 166     | *       | 194   | 2000 | 797                  | 499   | 630     | 577  | 540    | 560     | *       | 937   |
| 2001 | 281             | 162   | 162     | 200  | 163    | 201     | *       | 210   | 2001 | 764                  | 562   | 600     | 554  | 601    | 583     | *       | 937   |
| 2002 | 290             | 171   | 187     | 223  | 193    | 167     | *       | 207   | 2002 | 805                  | 535   | 758     | 592  | 588    | 491     | *       | 924   |
| 2003 | 278             | 200   | 204     | 272  | 187    | 190     | 142     | 224   | 2003 | 824                  | 588   | 801     | 693  | 593    | 491     | 365     | 1.012 |
| 2004 | 288             | 213   | 241     | 239  | 216    | 251     | 151     | 228   | 2004 | 810                  | 650   | 900     | 596  | 648    | 653     | 387     | 931   |
| 2005 | 271             | 253   | 220     | 253  | 252    | 229     | 156     | 253   | 2005 | 777                  | 759   | 879     | 658  | 680    | 604     | 378     | 855   |
| 2006 | 286             | 266   | 244     | 274  | 243    | 235     | 182     | 261   | 2006 | 864                  | 702   | 820     | 709  | 655    | 574     | 430     | 966   |

Deutsche (TVBZ) 2006

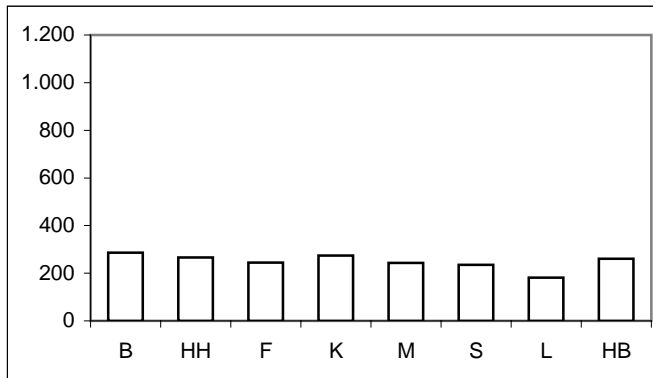

Nichtdeutsche (TVBZ) 2006

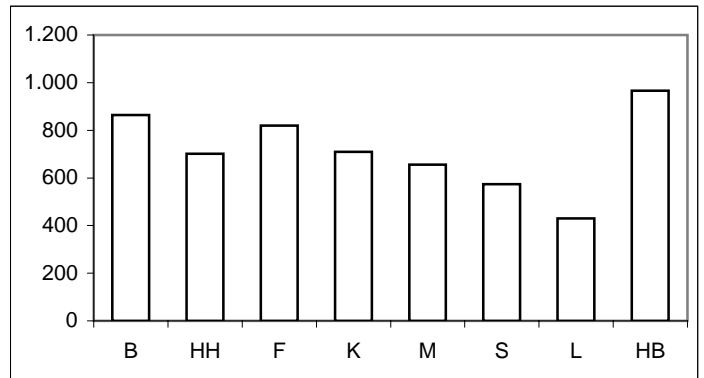

\* = Leipzig ab 2003 in den Städtevergleich aufgenommen.

## Städtevergleich 1997 bis 2006

**Delikt:** "2220 gefährl. u. schwere Körperverletzung (§§ 224, 226, 231 StGB)

**Tatverdächtigenbelastungszahlen deutscher und nichtdeutscher Tatverdächtiger (TVBZ), hier: Kinder  
nach Altersgruppen 2002 bis 2006  
(Nichtdeutsche Tatverdächtige ohne Illegale, Touristen und Durchreisende)**

| Jahr | Berlin |              | Hamburg |              | Frankfurt/M. |              | Köln |              | München |              | Stuttgart |              | Leipzig |              | Bremen |              | Kinder |
|------|--------|--------------|---------|--------------|--------------|--------------|------|--------------|---------|--------------|-----------|--------------|---------|--------------|--------|--------------|--------|
|      | D      | ND o. Illeg. | D       | ND o. Illeg. | D            | ND o. Illeg. | D    | ND o. Illeg. | D       | ND o. Illeg. | D         | ND o. Illeg. | D       | ND o. Illeg. | D      | ND o. Illeg. |        |
|      | n      | n            | n       | n            | n            | n            | n    | n            | n       | n            | n         | n            | n       | n            | n      | n            |        |
|      | 1      | 2            | 3       | 4            | 5            | 6            | 7    | 8            | 9       | 10           | 11        | 12           | 13      | 14           | 15     | 16           |        |
| 2002 | 285    | 463          | 133     | 300          | 91           | 163          | 223  | 299          | 203     | 852          | 115       | 236          | 0       | 0            | 191    | 839          |        |
| 2003 | 316    | 762          | 223     | 310          | 307          | 224          | 266  | 591          | 218     | 593          | 174       | 270          | 150     | 169          | 164    | 782          |        |
| 2004 | 356    | 752          | 187     | 429          | 146          | 543          | 262  | 448          | 277     | 526          | 152       | 219          | 209     | 81           | 240    | 578          |        |
| 2005 | 338    | 707          | 296     | 682          | 194          | 554          | 255  | 453          | 285     | 895          | 191       | 413          | 302     | 389          | 194    | 606          |        |
| 2006 | 397    | 935          | 333     | 696          | 201          | 372          | 248  | 321          | 174     | 568          | 144       | 464          | 237     | 160          | 269    | 535          |        |

**Deutsche Kinder (TVBZ) 2006**

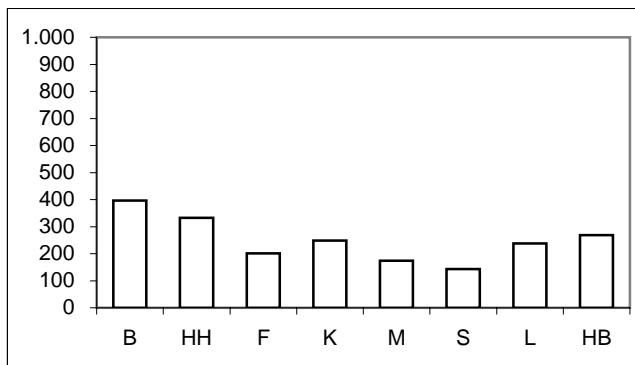

**Nichtdeutsche Kinder (TVBZ) 2006**

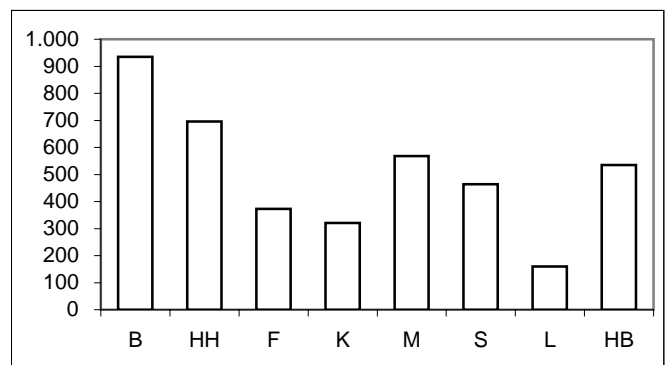

**Tatverdächtigenbelastungszahlen deutscher und nichtdeutscher Tatverdächtiger (TVBZ), hier: Jugendliche  
nach Altersgruppen 2002 bis 2006  
(Nichtdeutsche Tatverdächtige ohne Illegale, Touristen und Durchreisende)**

| Jahr | Berlin |              | Hamburg |              | Frankfurt/M. |              | Köln  |              | München |              | Stuttgart |              | Leipzig |              | Bremen |              | Jugendliche |
|------|--------|--------------|---------|--------------|--------------|--------------|-------|--------------|---------|--------------|-----------|--------------|---------|--------------|--------|--------------|-------------|
|      | D      | ND o. Illeg. | D       | ND o. Illeg. | D            | ND o. Illeg. | D     | ND o. Illeg. | D       | ND o. Illeg. | D         | ND o. Illeg. | D       | ND o. Illeg. | D      | ND o. Illeg. |             |
|      | n      | n            | n       | n            | n            | n            | n     | n            | n       | n            | n         | n            | n       | n            | n      | n            |             |
|      | 1      | 2            | 3       | 4            | 5            | 6            | 7     | 8            | 9       | 10           | 11        | 12           | 13      | 14           | 15     | 16           |             |
| 2002 | 1.130  | 2.991        | 758     | 1.492        | 814          | 2.096        | 1.066 | 2.124        | 885     | 5.557        | 832       | 1.857        | 0       | 0            | 1.026  | 3.118        |             |
| 2003 | 1.030  | 3.003        | 984     | 2.053        | 818          | 2.535        | 1.309 | 2.295        | 1.019   | 2.646        | 795       | 1.356        | 550     | 1.370        | 1.201  | 4.060        |             |
| 2004 | 1.168  | 3.145        | 1.120   | 2.011        | 1.024        | 3.255        | 1.158 | 1.740        | 1.160   | 2.565        | 1.175     | 2.308        | 526     | 1.909        | 1.013  | 3.781        |             |
| 2005 | 1.157  | 3.250        | 1.218   | 2.380        | 713          | 2.892        | 1.300 | 2.369        | 1.123   | 2.494        | 1.049     | 1.870        | 662     | 2.478        | 1.311  | 3.622        |             |
| 2006 | 1.426  | 3.992        | 1.170   | 2.552        | 1.023        | 2.875        | 1.210 | 2.645        | 1.151   | 2.619        | 1.077     | 1.502        | 1.137   | 3.606        | 1.497  | 4.930        |             |

**Deutsche Jugendliche (TVBZ) 2006**

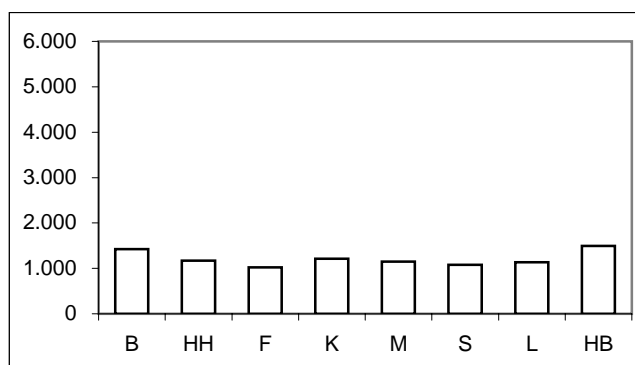

**Nichtdeutsche Jugendliche (TVBZ) 2006**

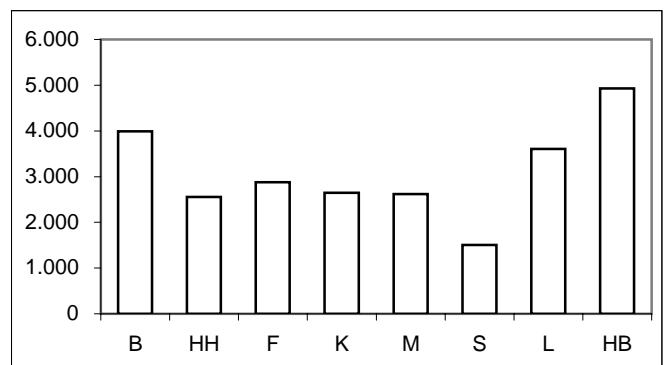

\* = Leipzig ab 2003 in den Städtevergleich aufgenommen.

## Städtevergleich 1997 bis 2006

**Delikt:** "2220 gefährl. u. schwere Körperverletzung (§§ 224, 226, 231 StGB)

**Tatverdächtigenbelastungszahlen deutscher und nichtdeutscher Tatverdächtiger (TVBZ), hier: Heranwachsende nach Altersgruppen 2002 bis 2006 (Nichtdeutsche Tatverdächtige ohne Illegale, Touristen und Durchreisende)**

| Jahr | Berlin |              | Hamburg |              | Frankfurt/M. |              | Köln  |              | München |              | Stuttgart |              | Leipzig |              | Bremen |              | Heranwachsende |
|------|--------|--------------|---------|--------------|--------------|--------------|-------|--------------|---------|--------------|-----------|--------------|---------|--------------|--------|--------------|----------------|
|      | D      | ND o. Illeg. | D       | ND o. Illeg. | D            | ND o. Illeg. | D     | ND o. Illeg. | D       | ND o. Illeg. | D         | ND o. Illeg. | D       | ND o. Illeg. | D      | ND o. Illeg. |                |
|      | n      | n            | n       | n            | n            | n            | n     | n            | n       | n            | n         | n            | n       | n            | n      | n            |                |
|      | 1      | 2            | 3       | 4            | 5            | 6            | 7     | 8            | 9       | 10           | 11        | 12           | 13      | 14           | 13     | 14           |                |
| 2002 | 1.174  | 2.301        | 740     | 1.816        | 924          | 1.853        | 1.013 | 1.412        | 871     | 4.159        | 868       | 1.509        | 0       | 0            | 1.073  | 2.457        |                |
| 2003 | 1.114  | 2.587        | 898     | 1.632        | 748          | 1.933        | 1.250 | 1.433        | 1.036   | 1.724        | 1.119     | 1.952        | 576     | 982          | 1.058  | 2.531        |                |
| 2004 | 1.149  | 2.579        | 1.014   | 1.836        | 1.224        | 2.572        | 1.158 | 1.514        | 1.201   | 2.053        | 1.542     | 2.736        | 692     | 856          | 1.167  | 2.470        |                |
| 2005 | 1.137  | 2.291        | 1.353   | 2.254        | 985          | 2.693        | 1.326 | 1.705        | 1.684   | 1.997        | 1.225     | 2.045        | 778     | 1.431        | 1.500  | 2.451        |                |
| 2006 | 1.185  | 2.737        | 1.440   | 2.367        | 1.298        | 2.886        | 1.268 | 1.810        | 1.506   | 2.359        | 1.404     | 2.027        | 790     | 874          | 1.294  | 2.816        |                |

Deutsche Heranwachsende (TVBZ)

2006

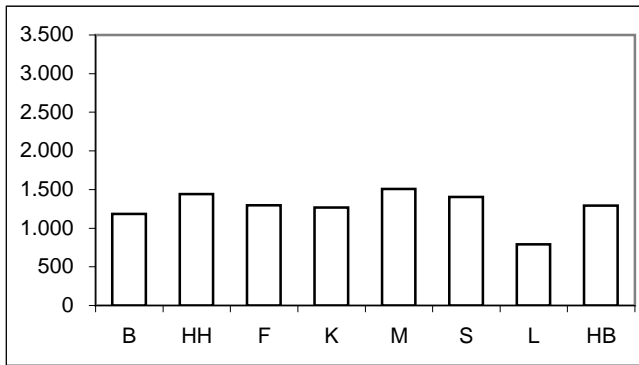

Nichtdeutsche Heranwachsende (TVBZ)

2006

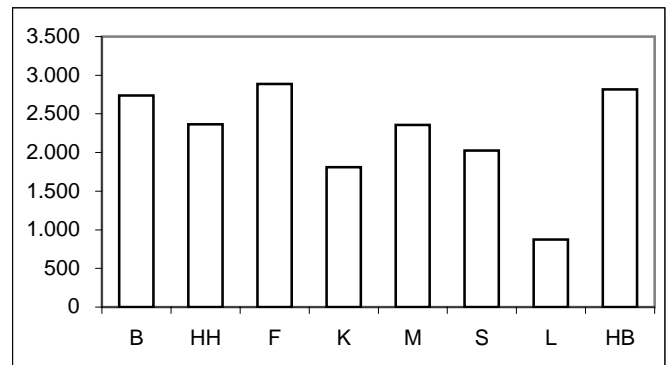

**Tatverdächtigenbelastungszahlen deutscher und nichtdeutscher Tatverdächtiger (TVBZ), hier: Erwachsene nach Altersgruppen 2002 bis 2006 (Nichtdeutsche Tatverdächtige ohne Illegale, Touristen und Durchreisende)**

| Jahr | Berlin |              | Hamburg |              | Frankfurt/M. |              | Köln |              | München |              | Stuttgart |              | Leipzig |              | Bremen |              | Erwachsene |
|------|--------|--------------|---------|--------------|--------------|--------------|------|--------------|---------|--------------|-----------|--------------|---------|--------------|--------|--------------|------------|
|      | D      | ND o. Illeg. | D       | ND o. Illeg. | D            | ND o. Illeg. | D    | ND o. Illeg. | D       | ND o. Illeg. | D         | ND o. Illeg. | D       | ND o. Illeg. | D      | ND o. Illeg. |            |
|      | n      | n            | n       | n            | n            | n            | n    | n            | n       | n            | n         | n            | n       | n            | n      | n            |            |
|      | 1      | 2            | 3       | 4            | 5            | 6            | 7    | 8            | 9       | 10           | 11        | 12           | 13      | 14           | 13     | 14           |            |
| 2002 | 209    | 606          | 129     | 410          | 149          | 652          | 166  | 462          | 138     | 401          | 123       | 370          | 0       | 0            | 143    | 671          |            |
| 2003 | 202    | 597          | 143     | 436          | 160          | 681          | 201  | 541          | 134     | 396          | 138       | 373          | 100     | 292          | 157    | 702          |            |
| 2004 | 204    | 581          | 149     | 499          | 189          | 690          | 170  | 477          | 153     | 456          | 180       | 482          | 105     | 320          | 160    | 674          |            |
| 2005 | 188    | 558          | 171     | 557          | 180          | 687          | 174  | 493          | 181     | 477          | 166       | 472          | 97      | 260          | 164    | 617          |            |
| 2006 | 191    | 597          | 179     | 516          | 185          | 629          | 203  | 545          | 177     | 451          | 172       | 432          | 111     | 320          | 166    | 665          |            |

Deutsche Erwachsene (TVBZ)

2006

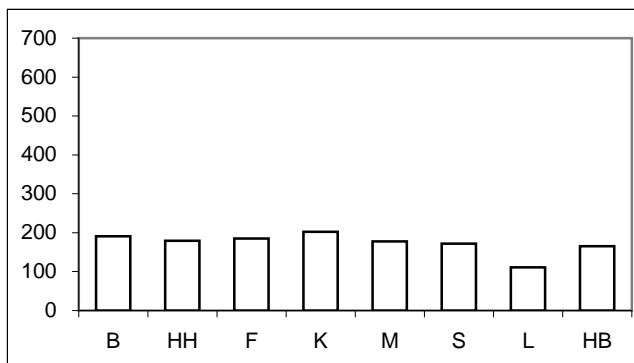

Nichtdeutsche Erwachsene (TVBZ)

2006

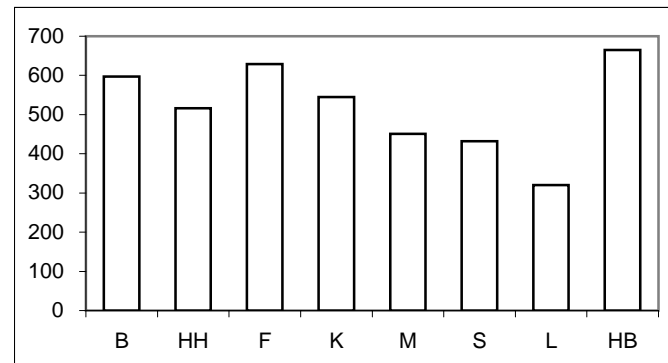

\* = Leipzig ab 2003 in den Städtevergleich aufgenommen.



## Städtevergleich 1997 bis 2006

**Stadt:** Berlin

**Delikt:** "2220 gefährl. u. schwere Körperverletzung (§§ 224, 226, 231 StGB)

### Straftaten

| Jahr | erfasste Fälle |      | Veränderung zum Vorjahr |       | Versuche (von Spalte 1) |       | aufgeklärte Fälle |           | Einwohner | Häufigkeitszahl |
|------|----------------|------|-------------------------|-------|-------------------------|-------|-------------------|-----------|-----------|-----------------|
|      | n              | n    | %                       | n     | %                       | n     | %                 |           |           |                 |
|      | 1              | 2    | 3                       | 4     | 5                       | 6     | 7                 |           |           |                 |
| 1997 | 11.759         | 470  | 4,2                     | 1.375 | 11,7                    | 8.619 | 73,3              | 3.458.763 | 340       |                 |
| 1998 | 11.792         | 33   | 0,3                     | 1.509 | 12,8                    | 8.797 | 74,6              | 3.425.759 | 344       |                 |
| 1999 | 11.582         | -210 | -1,8                    | 1.714 | 14,8                    | 8.488 | 73,3              | 3.398.822 | 341       |                 |
| 2000 | 10.960         | -622 | -5,4                    | 1.650 | 15,1                    | 8.083 | 73,8              | 3.386.667 | 324       |                 |
| 2001 | 11.778         | 818  | 7,5                     | 1.743 | 14,8                    | 8.631 | 73,3              | 3.382.169 | 348       |                 |
| 2002 | 12.326         | 548  | 4,7                     | 1.942 | 15,8                    | 9.114 | 73,9              | 3.388.434 | 364       |                 |
| 2003 | 12.005         | -321 | -2,6                    | 1.874 | 15,6                    | 8.893 | 74,1              | 3.392.425 | 354       |                 |
| 2004 | 12.137         | 132  | 1,1                     | 1.835 | 15,1                    | 8.985 | 74,0              | 3.388.477 | 358       |                 |
| 2005 | 11.764         | -373 | -3,1                    | 1.712 | 14,6                    | 8.333 | 70,8              | 3.387.828 | 347       |                 |
| 2006 | 12.475         | 711  | 6,0                     | 1.894 | 15,2                    | 8.973 | 71,9              | 3.395.189 | 367       |                 |

### Tatverdächtige/Bevölkerung/Tatverdächtigenbelastungszahl 2002 bis 2006

| Jahr | Tatverdächtige ** |        |       |                 | Bevölkerung ** |           |         | Tatverdächtigenbelastungszahl ** |        |     |                 | Anteil Sp. 3 an Sp. 1 |
|------|-------------------|--------|-------|-----------------|----------------|-----------|---------|----------------------------------|--------|-----|-----------------|-----------------------|
|      | insgesamt         | davon: |       |                 | insgesamt      | davon:    |         | insgesamt                        | davon: |     |                 |                       |
|      |                   | D      | ND    | ND o. Illeg ... |                | D         | ND      |                                  | D      | ND  | ND o. Illeg ... |                       |
|      | n                 | n      | n     | n               | n              | n         | n       | n                                | n      | n   | n               |                       |
| 1    | 2                 | 3      | 4     | 5               | 6              | 7         | 8       | 9                                | 10     | 11  | 12              |                       |
| 2002 | 11.144            | 7.852  | 3.292 | 3.141           | 3.117.055      | 2.707.971 | 409.084 | 358                              | 290    | 805 | 768             | 29,5                  |
| 2003 | 10.908            | 7.496  | 3.412 | 3.280           | 3.113.101      | 2.698.841 | 414.260 | 350                              | 278    | 824 | 792             | 31,3                  |
| 2004 | 11.157            | 7.751  | 3.406 | 3.274           | 3.108.577      | 2.688.196 | 420.381 | 359                              | 288    | 810 | 779             | 30,5                  |
| 2005 | 10.630            | 7.267  | 3.363 | 3.231           | 3.114.194      | 2.681.556 | 432.638 | 341                              | 271    | 777 | 747             | 31,6                  |
| 2006 | 11.498            | 7.653  | 3.845 | 3.708           | 3.120.996      | 2.676.064 | 444.932 | 368                              | 286    | 864 | 833             | 33,4                  |

### Tatverdächtige (TV) und Tatverdächtigenbelastungszahlen (TVBZ) bei verschied. Altersgruppen 2002 bis 2006

| Jahr | Kinder ***   |           |     |     |                 | Jugendliche  |           |       |       |                 |
|------|--------------|-----------|-----|-----|-----------------|--------------|-----------|-------|-------|-----------------|
|      | TV insgesamt | TVBZ      |     |     |                 | TV insgesamt | TVBZ      |       |       |                 |
|      |              | insgesamt | D   | ND  | ND o. Illeg ... |              | insgesamt | D     | ND    | ND o. Illeg ... |
|      | n            | n         | n   | n   | n               | n            | n         | n     | n     | n               |
| 1    | 2            | 3         | 4   | 5   | 6               | 7            | 8         | 9     | 10    |                 |
| 2002 | 565          | 316       | 285 | 473 | 463             | 1.948        | 1.378     | 1.130 | 3.040 | 2.991           |
| 2003 | 659          | 393       | 316 | 769 | 762             | 1.838        | 1.300     | 1.030 | 3.034 | 3.003           |
| 2004 | 675          | 427       | 356 | 759 | 752             | 2.024        | 1.443     | 1.168 | 3.176 | 3.145           |
| 2005 | 622          | 404       | 338 | 715 | 707             | 1.980        | 1.465     | 1.157 | 3.312 | 3.250           |
| 2006 | 747          | 488       | 397 | 935 | 935             | 2.293        | 1.820     | 1.426 | 4.051 | 3.992           |

### Tatverdächtige (TV) und Tatverdächtigenbelastungszahlen (TVBZ) bei verschied. Altersgruppen 2002 bis 2006

| Jahr | Heranwachsende |           |       |       |                 | Erwachsene   |           |     |     |                 |
|------|----------------|-----------|-------|-------|-----------------|--------------|-----------|-----|-----|-----------------|
|      | TV insgesamt   | TVBZ      |       |       |                 | TV insgesamt | TVBZ      |     |     |                 |
|      |                | insgesamt | D     | ND    | ND o. Illeg ... |              | insgesamt | D   | ND  | ND o. Illeg ... |
|      | n              | n         | n     | n     | n               | n            | n         | n   | n   | n               |
| 1    | 2              | 3         | 4     | 5     | 6               | 7            | 8         | 9   | 10  |                 |
| 2002 | 1.534          | 1.355     | 1.174 | 2.480 | 2.301           | 7.097        | 264       | 209 | 638 | 606             |
| 2003 | 1.487          | 1.331     | 1.114 | 2.712 | 2.587           | 6.924        | 257       | 202 | 627 | 597             |
| 2004 | 1.492          | 1.356     | 1.149 | 2.694 | 2.579           | 6.966        | 258       | 204 | 610 | 581             |
| 2005 | 1.438          | 1.304     | 1.137 | 2.379 | 2.291           | 6.590        | 243       | 188 | 587 | 558             |
| 2006 | 1.577          | 1.411     | 1.185 | 2.863 | 2.737           | 6.881        | 252       | 191 | 625 | 597             |

**Hinweis:** \*\* = Tatverdächtige und Bevölkerung 8 Jahre und älter  
\*\*\* = Kinder, 8 bis unter 14 Jahre

**Städtevergleich 1997 bis 2006**

**Stadt:** Hamburg

**Delikt:** "2220 gefährl. u. schwere Körperverletzung (§§ 224, 226, 231 StGB)

**Straftaten**

| Jahr | erfasste Fälle |      | Veränderung zum Vorjahr |     | Versuche (von Spalte 1) |       | aufgeklärte Fälle |           | Einwohner | Häufigkeitszahl |
|------|----------------|------|-------------------------|-----|-------------------------|-------|-------------------|-----------|-----------|-----------------|
|      | n              | n    | %                       | n   | %                       | n     | %                 |           |           |                 |
|      | 1              | 2    | 3                       | 4   | 5                       | 6     | 7                 |           |           |                 |
| 1997 | 3.324          | 390  | 13,3                    | 286 | 8,6                     | 2.549 | 76,7              | 1.707.986 | 195       |                 |
| 1998 | 3.499          | 175  | 5,3                     | 313 | 8,9                     | 2.658 | 76,0              | 1.704.731 | 205       |                 |
| 1999 | 3.391          | -108 | -3,1                    | 299 | 8,8                     | 2.615 | 77,1              | 1.700.089 | 199       |                 |
| 2000 | 3.451          | 60   | 1,8                     | 362 | 10,5                    | 2.616 | 75,8              | 1.704.735 | 202       |                 |
| 2001 | 3.855          | 404  | 11,7                    | 379 | 9,8                     | 2.957 | 76,7              | 1.715.392 | 225       |                 |
| 2002 | 3.879          | 24   | 0,6                     | 346 | 8,9                     | 2.973 | 76,6              | 1.726.363 | 225       |                 |
| 2003 | 4.303          | 424  | 10,9                    | 380 | 8,8                     | 3.221 | 74,9              | 1.728.806 | 249       |                 |
| 2004 | 4.603          | 300  | 7,0                     | 450 | 9,8                     | 3.520 | 76,5              | 1.734.083 | 265       |                 |
| 2005 | 5.043          | 440  | 9,6                     | 518 | 10,3                    | 3.870 | 76,7              | 1.734.830 | 291       |                 |
| 2006 | 5.253          | 210  | 4,2                     | 620 | 11,8                    | 3.978 | 75,7              | 1.743.627 | 301       |                 |

**Tatverdächtige/Bevölkerung/Tatverdächtigenbelastungszahl 2002 bis 2006**

| Jahr | Tatverdächtige ** |        |       |                 | Bevölkerung ** |           |         | Tatverdächtigenbelastungszahl ** |        |     |                 | Anteil Sp. 3 an Sp. 1 |
|------|-------------------|--------|-------|-----------------|----------------|-----------|---------|----------------------------------|--------|-----|-----------------|-----------------------|
|      | insgesamt         | davon: |       |                 | insgesamt      | davon:    |         | insgesamt                        | davon: |     |                 |                       |
|      |                   | D      | ND    | ND o. Illeg ... |                | D         | ND      |                                  | D      | ND  | ND o. Illeg ... |                       |
|      | n                 | n      | n     | n               | n              | n         | n       | n                                | n      | n   | n               |                       |
| 1    | 2                 | 3      | 4     | 5               | 6              | 7         | 8       | 9                                | 10     | 11  | 12              |                       |
| 2002 | 3.604             | 2.337  | 1.267 | 1.197           | 1.603.354      | 1.366.666 | 236.688 | 225                              | 171    | 535 | 506             | 35,2                  |
| 2003 | 4.131             | 2.740  | 1.391 | 1.329           | 1.606.314      | 1.369.933 | 236.381 | 257                              | 200    | 588 | 562             | 33,7                  |
| 2004 | 4.466             | 2.934  | 1.532 | 1.477           | 1.611.624      | 1.375.920 | 235.704 | 277                              | 213    | 650 | 627             | 34,3                  |
| 2005 | 5.251             | 3.508  | 1.743 | 1.666           | 1.613.453      | 1.383.834 | 229.619 | 325                              | 253    | 759 | 726             | 33,2                  |
| 2006 | 5.325             | 3.601  | 1.724 | 1.666           | 1.600.137      | 1.354.441 | 245.696 | 333                              | 266    | 702 | 678             | 32,4                  |

**Tatverdächtige (TV) und Tatverdächtigenbelastungszahlen (TVBZ) bei verschied. Altersgruppen 2002 bis 2006**

| Jahr | Kinder ***   |           |     |     |                 | Jugendliche  |           |       |       |                 |
|------|--------------|-----------|-----|-----|-----------------|--------------|-----------|-------|-------|-----------------|
|      | TV insgesamt | TVBZ      |     |     |                 | TV insgesamt | TVBZ      |       |       |                 |
|      |              | insgesamt | D   | ND  | ND o. Illeg ... |              | insgesamt | D     | ND    | ND o. Illeg ... |
|      | n            | n         | n   | n   | n               | n            | n         | n     | n     | n               |
| 1    | 2            | 3         | 4   | 5   | 6               | 7            | 8         | 9     | 10    |                 |
| 2002 | 156          | 166       | 133 | 300 | 300             | 549          | 912       | 758   | 1.516 | 1.492           |
| 2003 | 222          | 240       | 223 | 310 | 310             | 740          | 1.193     | 984   | 2.062 | 2.053           |
| 2004 | 210          | 230       | 187 | 429 | 429             | 814          | 1.291     | 1.120 | 2.028 | 2.011           |
| 2005 | 326          | 363       | 296 | 682 | 682             | 915          | 1.427     | 1.218 | 2.389 | 2.380           |
| 2006 | 348          | 394       | 333 | 696 | 696             | 884          | 1.398     | 1.170 | 2.562 | 2.552           |

**Tatverdächtige (TV) und Tatverdächtigenbelastungszahlen (TVBZ) bei verschied. Altersgruppen 2002 bis 2006**

| Jahr | Heranwachsende |           |       |       |                 | Erwachsene   |           |     |     |                 |
|------|----------------|-----------|-------|-------|-----------------|--------------|-----------|-----|-----|-----------------|
|      | TV insgesamt   | TVBZ      |       |       |                 | TV insgesamt | TVBZ      |     |     |                 |
|      |                | insgesamt | D     | ND    | ND o. Illeg ... |              | insgesamt | D   | ND  | ND o. Illeg ... |
|      | n              | n         | n     | n     | n               | n            | n         | n   | n   | n               |
| 1    | 2              | 3         | 4     | 5     | 6               | 7            | 8         | 9   | 10  |                 |
| 2002 | 478            | 923       | 740   | 1.901 | 1.816           | 2.421        | 173       | 129 | 441 | 410             |
| 2003 | 542            | 1.062     | 898   | 1.699 | 1.632           | 2.627        | 188       | 143 | 464 | 436             |
| 2004 | 598            | 1.176     | 1.014 | 1.847 | 1.836           | 2.844        | 202       | 149 | 526 | 499             |
| 2005 | 788            | 1.529     | 1.353 | 2.317 | 2.254           | 3.222        | 229       | 171 | 593 | 557             |
| 2006 | 829            | 1.612     | 1.440 | 2.459 | 2.367           | 3.264        | 234       | 179 | 539 | 516             |

**Hinweis:** \*\* = Tatverdächtige und Bevölkerung 8 Jahre und älter  
\*\*\* = Kinder, 8 bis unter 14 Jahre

**Städtevergleich 1997 bis 2006**

**Stadt:** Frankfurt/M.

**Delikt:** "2220 gefährl. u. schwere Körperverletzung (§§ 224, 226, 231 StGB)

**Straftaten**

| Jahr | erfasste Fälle |     | Veränderung zum Vorjahr |     | Versuche (von Spalte 1) |       | aufgeklärte Fälle |         | Einwohner | Häufigkeitszahl |
|------|----------------|-----|-------------------------|-----|-------------------------|-------|-------------------|---------|-----------|-----------------|
|      | n              |     | n                       | %   | n                       | %     | n                 | %       |           |                 |
|      | 1              | 2   | 3                       | 4   | 5                       | 6     | 7                 | 8       |           |                 |
| 1997 | 1.503          | -64 | -4,1                    | 128 | 8,5                     | 1.174 | 78,1              | 647.304 | 232       |                 |
| 1998 | 1.442          | -61 | -4,1                    | 97  | 6,7                     | 1.149 | 79,7              | 643.469 | 224       |                 |
| 1999 | 1.514          | 72  | 5,0                     | 112 | 7,4                     | 1.158 | 76,5              | 643.857 | 235       |                 |
| 2000 | 1.666          | 152 | 10,0                    | 139 | 8,3                     | 1.319 | 79,2              | 643.821 | 259       |                 |
| 2001 | 1.627          | -39 | -2,3                    | 134 | 8,2                     | 1.296 | 79,7              | 646.550 | 252       |                 |
| 2002 | 1.760          | 133 | 8,2                     | 153 | 8,7                     | 1.439 | 81,8              | 641.076 | 275       |                 |
| 2003 | 2.052          | 292 | 16,6                    | 163 | 7,9                     | 1.624 | 79,1              | 643.726 | 319       |                 |
| 2004 | 2.185          | 133 | 6,5                     | 201 | 9,2                     | 1.787 | 81,8              | 643.432 | 340       |                 |
| 2005 | 2.158          | -27 | -1,2                    | 236 | 10,9                    | 1.737 | 80,5              | 646.889 | 334       |                 |
| 2006 | 2.504          | 346 | 16,0                    | 216 | 8,6                     | 2.091 | 83,5              | 651.899 | 384       |                 |

**Tatverdächtige/Bevölkerung/Tatverdächtigenbelastungszahl 2002 bis 2006**

| Jahr | Tatverdächtige ** |        |       |                 | Bevölkerung ** |         |         | Tatverdächtigenbelastungszahl ** |        |     |                 | Anteil Sp. 3 an Sp. 1 |
|------|-------------------|--------|-------|-----------------|----------------|---------|---------|----------------------------------|--------|-----|-----------------|-----------------------|
|      | insgesamt         | davon: |       |                 | insgesamt      | davon:  |         | insgesamt                        | davon: |     |                 |                       |
|      |                   | D      | ND    | ND o. Illeg ... |                | D       | ND      |                                  | D      | ND  | ND o. Illeg ... |                       |
|      | n                 | n      | n     | n               | n              | n       | n       | n                                | n      | n   | n               |                       |
| 1    | 2                 | 3      | 4     | 5               | 6              | 7       | 8       | 9                                | 10     | 11  | 12              |                       |
| 2002 | 1.875             | 868    | 1.007 | 976             | 596.146        | 463.303 | 132.843 | 315                              | 187    | 758 | 735             | 53,7                  |
| 2003 | 2.013             | 950    | 1.063 | 1.039           | 598.334        | 465.654 | 132.680 | 336                              | 204    | 801 | 783             | 52,8                  |
| 2004 | 2.305             | 1.125  | 1.180 | 1.129           | 597.295        | 466.115 | 131.180 | 386                              | 241    | 900 | 861             | 51,2                  |
| 2005 | 2.174             | 1.034  | 1.140 | 1.092           | 599.931        | 470.293 | 129.638 | 362                              | 220    | 879 | 842             | 52,4                  |
| 2006 | 2.262             | 1.143  | 1.119 | 1.059           | 604.294        | 467.758 | 136.536 | 374                              | 244    | 820 | 776             | 49,5                  |

**Tatverdächtige (TV) und Tatverdächtigenbelastungszahlen (TVBZ) bei verschied. Altersgruppen 2002 bis 2006**

| Jahr | Kinder ***   |           |     |     |                 | Jugendliche  |           |       |       |                 |
|------|--------------|-----------|-----|-----|-----------------|--------------|-----------|-------|-------|-----------------|
|      | TV insgesamt | TVBZ      |     |     |                 | TV insgesamt | TVBZ      |       |       |                 |
|      |              | insgesamt | D   | ND  | ND o. Illeg ... |              | insgesamt | D     | ND    | ND o. Illeg ... |
|      | n            | n         | n   | n   | n               | n            | n         | n     | n     | n               |
| 1    | 2            | 3         | 4   | 5   | 6               | 7            | 8         | 9     | 10    |                 |
| 2002 | 34           | 109       | 91  | 163 | 163             | 239          | 1.175     | 814   | 2.096 | 2.096           |
| 2003 | 89           | 287       | 307 | 224 | 224             | 267          | 1.299     | 818   | 2.570 | 2.535           |
| 2004 | 75           | 244       | 146 | 556 | 543             | 340          | 1.625     | 1.024 | 3.309 | 3.255           |
| 2005 | 88           | 288       | 194 | 581 | 554             | 265          | 1.250     | 713   | 2.892 | 2.892           |
| 2006 | 75           | 244       | 201 | 372 | 372             | 311          | 1.472     | 1.023 | 2.915 | 2.875           |

**Tatverdächtige (TV) und Tatverdächtigenbelastungszahlen (TVBZ) bei verschied. Altersgruppen 2002 bis 2006**

| Jahr | Heranwachsende |           |       |       |                 | Erwachsene   |           |     |     |                 |
|------|----------------|-----------|-------|-------|-----------------|--------------|-----------|-----|-----|-----------------|
|      | TV insgesamt   | TVBZ      |       |       |                 | TV insgesamt | TVBZ      |     |     |                 |
|      |                | insgesamt | D     | ND    | ND o. Illeg ... |              | insgesamt | D   | ND  | ND o. Illeg ... |
|      | n              | n         | n     | n     | n               | n            | n         | n   | n   | n               |
| 1    | 2              | 3         | 4     | 5     | 6               | 7            | 8         | 9   | 10  |                 |
| 2002 | 222            | 1.248     | 924   | 1.961 | 1.853           | 1.380        | 262       | 149 | 674 | 652             |
| 2003 | 194            | 1.116     | 748   | 1.972 | 1.933           | 1.463        | 276       | 160 | 699 | 681             |
| 2004 | 279            | 1.650     | 1.224 | 2.673 | 2.572           | 1.611        | 305       | 189 | 727 | 690             |
| 2005 | 257            | 1.514     | 985   | 2.860 | 2.693           | 1.564        | 294       | 180 | 721 | 687             |
| 2006 | 309            | 1.790     | 1.298 | 3.074 | 2.886           | 1.567        | 293       | 185 | 670 | 629             |

**Hinweis:** \*\* = Tatverdächtige und Bevölkerung 8 Jahre und älter  
\*\*\* = Kinder, 8 bis unter 14 Jahre

## Städtevergleich 1997 bis 2006

**Stadt:** Köln

**Delikt:** "2220 gefährl. u. schwere Körperverletzung (§§ 224, 226, 231 StGB)

### Straftaten

| Jahr | erfasste Fälle |      | Veränderung zum Vorjahr |     | Versuche (von Spalte 1) |       | aufgeklärte Fälle |         | Einwohner | Häufigkeitszahl |
|------|----------------|------|-------------------------|-----|-------------------------|-------|-------------------|---------|-----------|-----------------|
|      | n              |      | n                       | %   | n                       | %     | n                 | %       |           |                 |
|      | 1              | 2    | 3                       | 4   | 5                       | 6     | 7                 | 8       |           |                 |
| 1997 | 1.812          | 113  | 6,7                     | 76  | 4,2                     | 1.382 | 76,3              | 964.346 | 188       |                 |
| 1998 | 2.068          | 256  | 14,1                    | 96  | 4,6                     | 1.577 | 76,3              | 964.311 | 214       |                 |
| 1999 | 2.132          | 64   | 3,1                     | 94  | 4,4                     | 1.662 | 78,0              | 962.580 | 221       |                 |
| 2000 | 2.325          | 193  | 9,1                     | 121 | 5,2                     | 1.830 | 78,7              | 962.507 | 242       |                 |
| 2001 | 2.183          | -142 | -6,1                    | 90  | 4,1                     | 1.668 | 76,4              | 962.884 | 227       |                 |
| 2002 | 2.358          | 175  | 8,0                     | 74  | 3,1                     | 1.861 | 78,9              | 967.940 | 244       |                 |
| 2003 | 3.020          | 662  | 28,1                    | 101 | 3,3                     | 2.307 | 76,4              | 968.639 | 312       |                 |
| 2004 | 2.700          | -320 | -10,6                   | 54  | 2,0                     | 2.015 | 74,6              | 965.954 | 280       |                 |
| 2005 | 3.017          | 317  | 11,7                    | 84  | 2,8                     | 2.249 | 74,5              | 969.709 | 311       |                 |
| 2006 | 3.473          | 456  | 15,1                    | 85  | 2,4                     | 2.607 | 75,1              | 983.347 | 353       |                 |

### Tatverdächtige/Bevölkerung/Tatverdächtigenbelastungszahl 2002 bis 2006

| Jahr | Tatverdächtige ** |        |       |                 | Bevölkerung ** |         |         | Tatverdächtigenbelastungszahl ** |        |     |                 | Anteil Sp. 3 an Sp. 1 |
|------|-------------------|--------|-------|-----------------|----------------|---------|---------|----------------------------------|--------|-----|-----------------|-----------------------|
|      | insgesamt         | davon: |       |                 | insgesamt      | davon:  |         | insgesamt                        | davon: |     |                 |                       |
|      |                   | D      | ND    | ND o. Illeg ... |                | D       | ND      |                                  | D      | ND  | ND o. Illeg ... |                       |
|      | n                 | n      | n     | n               | n              | n       | n       | n                                | n      | n   | n               |                       |
| 1    | 2                 | 3      | 4     | 5               | 6              | 7       | 8       | 9                                | 10     | 11  | 12              |                       |
| 2002 | 2.606             | 1.623  | 983   | 960             | 894.562        | 728.611 | 165.951 | 291                              | 223    | 592 | 578             | 37,7                  |
| 2003 | 3.127             | 1.995  | 1.132 | 1.106           | 895.967        | 732.550 | 163.417 | 349                              | 272    | 693 | 677             | 36,2                  |
| 2004 | 2.701             | 1.755  | 946   | 935             | 893.951        | 735.168 | 158.783 | 302                              | 239    | 596 | 589             | 35,0                  |
| 2005 | 2.912             | 1.877  | 1.035 | 1.014           | 898.681        | 741.287 | 157.394 | 324                              | 253    | 658 | 644             | 35,5                  |
| 2006 | 3.190             | 2.074  | 1.116 | 1.090           | 913.297        | 755.903 | 157.394 | 349                              | 274    | 709 | 693             | 35,0                  |

### Tatverdächtige (TV) und Tatverdächtigenbelastungszahlen (TVBZ) bei verschied. Altersgruppen 2002 bis 2006

| Jahr | Kinder ***   |           |     |     |                 | Jugendliche  |           |       |       |                 |
|------|--------------|-----------|-----|-----|-----------------|--------------|-----------|-------|-------|-----------------|
|      | TV insgesamt | TVBZ      |     |     |                 | TV insgesamt | TVBZ      |       |       |                 |
|      |              | insgesamt | D   | ND  | ND o. Illeg ... |              | insgesamt | D     | ND    | ND o. Illeg ... |
|      | n            | n         | n   | n   | n               | n            | n         | n     | n     | n               |
| 1    | 2            | 3         | 4   | 5   | 6               | 7            | 8         | 9     | 10    |                 |
| 2002 | 133          | 242       | 223 | 299 | 299             | 450          | 1.337     | 1.066 | 2.124 | 2.124           |
| 2003 | 187          | 344       | 266 | 591 | 591             | 543          | 1.557     | 1.309 | 2.307 | 2.295           |
| 2004 | 162          | 305       | 262 | 448 | 448             | 470          | 1.303     | 1.158 | 1.752 | 1.740           |
| 2005 | 157          | 300       | 255 | 453 | 453             | 571          | 1.552     | 1.300 | 2.369 | 2.369           |
| 2006 | 137          | 265       | 248 | 321 | 321             | 567          | 1.534     | 1.210 | 2.645 | 2.645           |

### Tatverdächtige (TV) und Tatverdächtigenbelastungszahlen (TVBZ) bei verschied. Altersgruppen 2002 bis 2006

| Jahr | Heranwachsende |           |       |       |                 | Erwachsene   |           |     |     |                 |
|------|----------------|-----------|-------|-------|-----------------|--------------|-----------|-----|-----|-----------------|
|      | TV insgesamt   | TVBZ      |       |       |                 | TV insgesamt | TVBZ      |     |     |                 |
|      |                | insgesamt | D     | ND    | ND o. Illeg ... |              | insgesamt | D   | ND  | ND o. Illeg ... |
|      | n              | n         | n     | n     | n               | n            | n         | n   | n   | n               |
| 1    | 2              | 3         | 4     | 5     | 6               | 7            | 8         | 9   | 10  |                 |
| 2002 | 306            | 1.124     | 1.013 | 1.412 | 1.412           | 1.717        | 221       | 166 | 479 | 462             |
| 2003 | 348            | 1.303     | 1.250 | 1.447 | 1.433           | 2.049        | 263       | 201 | 559 | 541             |
| 2004 | 333            | 1.253     | 1.158 | 1.529 | 1.514           | 1.736        | 223       | 170 | 484 | 477             |
| 2005 | 389            | 1.433     | 1.326 | 1.765 | 1.705           | 1.795        | 229       | 174 | 506 | 493             |
| 2006 | 402            | 1.400     | 1.268 | 1.840 | 1.810           | 2.084        | 262       | 203 | 563 | 545             |

**Hinweis:** \*\* = Tatverdächtige und Bevölkerung 8 Jahre und älter  
\*\*\* = Kinder, 8 bis unter 14 Jahre

**Städtevergleich 1997 bis 2006**

**Stadt:** München

**Delikt:** "2220 gefährl. u. schwere Körperverletzung (§§ 224, 226, 231 StGB)

**Straftaten**

| Jahr | erfasste Fälle |      | Veränderung zum Vorjahr |     | Versuche (von Spalte 1) |       | aufgeklärte Fälle |           | Einwohner | Häufigkeitszahl |
|------|----------------|------|-------------------------|-----|-------------------------|-------|-------------------|-----------|-----------|-----------------|
|      | n              | n    | %                       | n   | %                       | n     | %                 |           |           |                 |
|      | 1              | 2    | 3                       | 4   | 5                       | 6     | 7                 |           |           |                 |
| 1997 | 2.423          | 285  | 13,3                    | 202 | 8,3                     | 1.949 | 80,4              | 1.225.809 | 198       |                 |
| 1998 | 2.156          | -267 | -11,0                   | 243 | 11,3                    | 1.782 | 82,7              | 1.205.923 | 179       |                 |
| 1999 | 2.246          | 90   | 4,2                     | 242 | 10,8                    | 1.832 | 81,6              | 1.188.897 | 189       |                 |
| 2000 | 2.369          | 123  | 5,5                     | 253 | 10,7                    | 1.929 | 81,4              | 1.194.560 | 198       |                 |
| 2001 | 2.460          | 91   | 3,8                     | 312 | 12,7                    | 1.985 | 80,7              | 1.210.223 | 203       |                 |
| 2002 | 2.731          | 271  | 11,0                    | 341 | 12,5                    | 2.297 | 84,1              | 1.227.958 | 222       |                 |
| 2003 | 2.558          | -173 | -6,3                    | 299 | 11,7                    | 2.168 | 84,8              | 1.234.692 | 207       |                 |
| 2004 | 3.076          | 518  | 20,3                    | 386 | 12,5                    | 2.626 | 85,4              | 1.247.873 | 246       |                 |
| 2005 | 3.336          | 260  | 8,5                     | 478 | 14,3                    | 2.859 | 85,7              | 1.249.176 | 267       |                 |
| 2006 | 3.423          | 87   | 2,6                     | 515 | 15,0                    | 2.911 | 85,0              | 1.259.677 | 272       |                 |

**Tatverdächtige/Bevölkerung/Tatverdächtigenbelastungszahl 2002 bis 2006**

| Jahr | Tatverdächtige ** |        |       |                 | Bevölkerung ** |         |         | Tatverdächtigenbelastungszahl ** |        |     |                 | Anteil Sp. 3 an Sp. 1 |
|------|-------------------|--------|-------|-----------------|----------------|---------|---------|----------------------------------|--------|-----|-----------------|-----------------------|
|      | insgesamt         | davon: |       |                 | insgesamt      | davon:  |         | insgesamt                        | davon: |     |                 |                       |
|      |                   | D      | ND    | ND o. Illeg ... |                | D       | ND      |                                  | D      | ND  | ND o. Illeg ... |                       |
|      | n                 | n      | n     | n               | n              | n       | n       | n                                | n      | n   | n               |                       |
| 1    | 2                 | 3      | 4     | 5               | 6              | 7       | 8       | 9                                | 10     | 11  | 12              |                       |
| 2002 | 3.317             | 1.661  | 1.656 | 1.566           | 1.141.085      | 859.663 | 281.422 | 291                              | 193    | 588 | 556             | 49,9                  |
| 2003 | 3.275             | 1.630  | 1.645 | 1.556           | 1.146.683      | 869.464 | 277.219 | 286                              | 187    | 593 | 561             | 50,2                  |
| 2004 | 3.742             | 1.888  | 1.854 | 1.763           | 1.158.565      | 872.336 | 286.229 | 323                              | 216    | 648 | 616             | 49,5                  |
| 2005 | 4.124             | 2.183  | 1.941 | 1.857           | 1.150.383      | 864.994 | 285.389 | 358                              | 252    | 680 | 651             | 47,1                  |
| 2006 | 4.047             | 2.132  | 1.915 | 1.805           | 1.168.803      | 876.573 | 292.230 | 346                              | 243    | 655 | 618             | 47,3                  |

**Tatverdächtige (TV) und Tatverdächtigenbelastungszahlen (TVBZ) bei verschied. Altersgruppen 2002 bis 2006**

| Jahr | Kinder ***   |           |     |     |                 | Jugendliche  |           |           |       |       |
|------|--------------|-----------|-----|-----|-----------------|--------------|-----------|-----------|-------|-------|
|      | TV insgesamt | TVBZ      |     |     |                 | TV insgesamt | TVBZ      |           |       |       |
|      |              | insgesamt | D   | ND  | ND o. Illeg ... |              | insgesamt | insgesamt | D     | ND    |
|      | n            | n         | n   | n   | n               | n            | n         | n         | n     | n     |
| 1    | 2            | 3         | 4   | 5   | 6               | 7            | 8         | 9         | 10    |       |
| 2002 | 173          | 294       | 203 | 852 | 840             | 572          | 1.559     | 885       | 5.557 | 5.519 |
| 2003 | 187          | 321       | 218 | 593 | 593             | 583          | 1.544     | 1.019     | 2.662 | 2.646 |
| 2004 | 200          | 344       | 277 | 526 | 526             | 633          | 1.617     | 1.160     | 2.588 | 2.565 |
| 2005 | 261          | 450       | 285 | 901 | 895             | 625          | 1.555     | 1.123     | 2.543 | 2.494 |
| 2006 | 167          | 286       | 174 | 594 | 568             | 649          | 1.595     | 1.151     | 2.652 | 2.619 |

**Tatverdächtige (TV) und Tatverdächtigenbelastungszahlen (TVBZ) bei verschied. Altersgruppen 2002 bis 2006**

| Jahr | Heranwachsende |           |       |       |                 | Erwachsene   |           |           |     |     |
|------|----------------|-----------|-------|-------|-----------------|--------------|-----------|-----------|-----|-----|
|      | TV insgesamt   | TVBZ      |       |       |                 | TV insgesamt | TVBZ      |           |     |     |
|      |                | insgesamt | D     | ND    | ND o. Illeg ... |              | insgesamt | insgesamt | D   | ND  |
|      | n              | n         | n     | n     | n               | n            | n         | n         | n   | n   |
| 1    | 2              | 3         | 4     | 5     | 6               | 7            | 8         | 9         | 10  |     |
| 2002 | 486            | 1.428     | 871   | 4.159 | 3.986           | 2.086        | 206       | 138       | 401 | 372 |
| 2003 | 441            | 1.302     | 1.036 | 1.801 | 1.724           | 2.064        | 203       | 134       | 428 | 396 |
| 2004 | 511            | 1.535     | 1.201 | 2.176 | 2.053           | 2.398        | 233       | 153       | 486 | 456 |
| 2005 | 599            | 1.820     | 1.684 | 2.055 | 1.997           | 2.639        | 259       | 181       | 505 | 477 |
| 2006 | 611            | 1.825     | 1.506 | 2.487 | 2.359           | 2.620        | 253       | 177       | 486 | 451 |

**Hinweis:** \*\* = Tatverdächtige und Bevölkerung 8 Jahre und älter  
\*\*\* = Kinder, 8 bis unter 14 Jahre

## Städtevergleich 1997 bis 2006

**Stadt:** Stuttgart

**Delikt:** "2220 gefährl. u. schwere Körperverletzung (§§ 224, 226, 231 StGB)

### Straftaten

| Jahr | erfasste Fälle |   | Veränderung zum Vorjahr |      | Versuche (von Spalte 1) |      | aufgeklärte Fälle |      | Einwohner | Häufigkeitszahl |
|------|----------------|---|-------------------------|------|-------------------------|------|-------------------|------|-----------|-----------------|
|      | n              |   | n                       | %    | n                       | %    | n                 | %    |           |                 |
|      | 1              | 2 | 3                       | 4    | 5                       | 6    | 7                 | 8    |           |                 |
| 1997 | 1.148          |   | 122                     | 11,9 | 97                      | 8,4  | 945               | 82,3 | 585.540   | 196             |
| 1998 | 1.157          |   | 9                       | 0,8  | 88                      | 7,6  | 939               | 81,2 | 585.274   | 198             |
| 1999 | 1.258          |   | 101                     | 8,7  | 116                     | 9,2  | 1.010             | 80,3 | 581.961   | 216             |
| 2000 | 1.256          |   | -2                      | -0,2 | 110                     | 8,8  | 1.030             | 82,0 | 582.443   | 216             |
| 2001 | 1.361          |   | 105                     | 8,4  | 114                     | 8,4  | 1.108             | 81,4 | 583.874   | 233             |
| 2002 | 1.230          |   | -131                    | -9,6 | 116                     | 9,4  | 997               | 81,1 | 587.152   | 209             |
| 2003 | 1.238          |   | 8                       | 0,7  | 106                     | 8,6  | 990               | 80,0 | 588.477   | 210             |
| 2004 | 1.587          |   | 349                     | 28,2 | 144                     | 9,1  | 1.329             | 83,7 | 589.161   | 269             |
| 2005 | 1.534          |   | -53                     | -3,3 | 165                     | 10,8 | 1.251             | 81,6 | 590.657   | 260             |
| 2006 | 1.576          |   | 42                      | 2,7  | 167                     | 10,6 | 1.288             | 81,7 | 592.569   | 266             |

### Tatverdächtige/Bevölkerung/Tatverdächtigenbelastungszahl 2002 bis 2006

| Jahr | Tatverdächtige ** |        |     |                 | Bevölkerung ** |         |         | Tatverdächtigenbelastungszahl ** |        |     |                 | Anteil Sp. 3 an Sp. 1 |
|------|-------------------|--------|-----|-----------------|----------------|---------|---------|----------------------------------|--------|-----|-----------------|-----------------------|
|      | insgesamt         | davon: |     |                 | insgesamt      | davon:  |         | insgesamt                        | davon: |     |                 |                       |
|      |                   | D      | ND  | ND o. Illeg ... |                | D       | ND      |                                  | D      | ND  | ND o. Illeg ... |                       |
|      | n                 | n      | n   | n               | n              | n       | n       | n                                | n      | n   | n               |                       |
| 1    | 2                 | 3      | 4   | 5               | 6              | 7       | 8       | 9                                | 10     | 11  | 12              |                       |
| 2002 | 1.342             | 691    | 651 | 631             | 545.887        | 413.350 | 132.537 | 246                              | 167    | 491 | 476             | 48,5                  |
| 2003 | 1.442             | 788    | 654 | 631             | 547.451        | 414.365 | 133.086 | 263                              | 190    | 491 | 474             | 45,4                  |
| 2004 | 1.910             | 1.044  | 866 | 840             | 548.237        | 415.548 | 132.689 | 348                              | 251    | 653 | 633             | 45,3                  |
| 2005 | 1.756             | 957    | 799 | 775             | 549.987        | 417.746 | 132.241 | 319                              | 229    | 604 | 586             | 45,5                  |
| 2006 | 1.749             | 985    | 764 | 736             | 552.335        | 419.277 | 133.058 | 317                              | 235    | 574 | 553             | 43,7                  |

### Tatverdächtige (TV) und Tatverdächtigenbelastungszahlen (TVBZ) bei verschied. Altersgruppen 2002 bis 2006

| Jahr | Kinder ***   |           |     |     |                 | Jugendliche  |           |       |       |                 |
|------|--------------|-----------|-----|-----|-----------------|--------------|-----------|-------|-------|-----------------|
|      | TV insgesamt | TVBZ      |     |     |                 | TV insgesamt | TVBZ      |       |       |                 |
|      |              | insgesamt | D   | ND  | ND o. Illeg ... |              | insgesamt | D     | ND    | ND o. Illeg ... |
|      | n            | n         | n   | n   | n               | n            | n         | n     | n     | n               |
| 1    | 2            | 3         | 4   | 5   | 6               | 7            | 8         | 9     | 10    |                 |
| 2002 | 46           | 150       | 115 | 236 | 236             | 223          | 1.150     | 832   | 1.873 | 1.857           |
| 2003 | 61           | 201       | 174 | 270 | 270             | 193          | 964       | 795   | 1.356 | 1.356           |
| 2004 | 51           | 170       | 152 | 219 | 219             | 308          | 1.519     | 1.175 | 2.342 | 2.308           |
| 2005 | 74           | 251       | 191 | 413 | 413             | 267          | 1.286     | 1.049 | 1.887 | 1.870           |
| 2006 | 65           | 221       | 144 | 464 | 464             | 259          | 1.249     | 1.077 | 1.528 | 1.502           |

### Tatverdächtige (TV) und Tatverdächtigenbelastungszahlen (TVBZ) bei verschied. Altersgruppen 2002 bis 2006

| Jahr | Heranwachsende |           |       |       |                 | Erwachsene   |           |     |     |                 |
|------|----------------|-----------|-------|-------|-----------------|--------------|-----------|-----|-----|-----------------|
|      | TV insgesamt   | TVBZ      |       |       |                 | TV insgesamt | TVBZ      |     |     |                 |
|      |                | insgesamt | D     | ND    | ND o. Illeg ... |              | insgesamt | D   | ND  | ND o. Illeg ... |
|      | n              | n         | n     | n     | n               | n            | n         | n   | n   |                 |
| 1    | 2              | 3         | 4     | 5     | 6               | 7            | 8         | 9   | 10  |                 |
| 2002 | 191            | 1.098     | 868   | 1.580 | 1.509           | 882          | 184       | 123 | 384 | 370             |
| 2003 | 236            | 1.385     | 1.119 | 1.971 | 1.952           | 952          | 198       | 138 | 392 | 373             |
| 2004 | 318            | 1.892     | 1.542 | 2.716 | 2.736           | 1.233        | 256       | 180 | 504 | 482             |
| 2005 | 247            | 1.472     | 1.225 | 2.109 | 2.045           | 1.168        | 242       | 166 | 489 | 472             |
| 2006 | 274            | 1.602     | 1.404 | 2.135 | 2.027           | 1.151        | 237       | 172 | 451 | 432             |

**Hinweis:** \*\* = Tatverdächtige und Bevölkerung 8 Jahre und älter  
\*\*\* = Kinder, 8 bis unter 14 Jahre

**Städtevergleich 1997 bis 2006**

**Stadt:** Leipzig

**Delikt:** "2220 gefährl. u. schwere Körperverletzung (§§ 224, 226, 231 StGB)

**Straftaten**

| Jahr | erfasste Fälle |     | Veränderung zum Vorjahr |    | Versuche (von Spalte 1) |     | aufgeklärte Fälle |         | Einwohner | Häufigkeitszahl |
|------|----------------|-----|-------------------------|----|-------------------------|-----|-------------------|---------|-----------|-----------------|
|      | n              | n   | %                       | n  | %                       | n   | %                 |         |           |                 |
|      | 1              | 2   | 3                       | 4  | 5                       | 6   | 7                 |         |           |                 |
| 1997 | *              | *   | *                       | *  | *                       | *   | *                 | *       | *         | *               |
| 1998 | *              | *   | *                       | *  | *                       | *   | *                 | *       | *         | *               |
| 1999 | *              | *   | *                       | *  | *                       | *   | *                 | *       | *         | *               |
| 2000 | *              | *   | *                       | *  | *                       | *   | *                 | *       | *         | *               |
| 2001 | *              | *   | *                       | *  | *                       | *   | *                 | *       | *         | *               |
| 2002 | *              | *   | *                       | *  | *                       | *   | *                 | *       | *         | *               |
| 2003 | 710            | 0   | 0,0                     | 41 | 5,8                     | 537 | 75,6              | 494.795 | 143       |                 |
| 2004 | 746            | 36  | 5,1                     | 67 | 9,0                     | 585 | 78,4              | 497.531 | 150       |                 |
| 2005 | 775            | 29  | 3,9                     | 55 | 7,1                     | 587 | 75,7              | 498.491 | 155       |                 |
| 2006 | 907            | 132 | 17,0                    | 78 | 8,6                     | 662 | 73,0              | 502.651 | 180       |                 |

**Tatverdächtige/Bevölkerung/Tatverdächtigenbelastungszahl 2002 bis 2006**

| Jahr | Tatverdächtige ** |        |     |                 | Bevölkerung ** |         |        | Tatverdächtigenbelastungszahl ** |        |     |                 | Anteil Sp. 3 an Sp. 1 |
|------|-------------------|--------|-----|-----------------|----------------|---------|--------|----------------------------------|--------|-----|-----------------|-----------------------|
|      | insgesamt         | davon: |     |                 | insgesamt      | davon:  |        | insgesamt                        | davon: |     |                 |                       |
|      |                   | D      | ND  | ND o. Illeg ... |                | D       | ND     |                                  | D      | ND  | ND o. Illeg ... |                       |
|      | n                 | n      | n   | n               | n              | n       | n      | n                                | n      | n   | n               |                       |
| 1    | 2                 | 3      | 4   | 5               | 6              | 7       | 8      | 9                                | 10     | 11  | 12              |                       |
| 2002 | *                 | *      | *   | *               | *              | *       | *      | *                                | *      | *   | *               | *                     |
| 2003 | 732               | 624    | 108 | 102             | 468.516        | 438.935 | 29.581 | 156                              | 142    | 365 | 345             | 14,8                  |
| 2004 | 782               | 663    | 119 | 115             | 469.820        | 439.062 | 30.758 | 166                              | 151    | 387 | 374             | 15,2                  |
| 2005 | 796               | 685    | 111 | 109             | 469.419        | 440.075 | 29.344 | 170                              | 156    | 378 | 371             | 13,9                  |
| 2006 | 935               | 805    | 130 | 128             | 472.491        | 442.233 | 30.258 | 198                              | 182    | 430 | 423             | 13,9                  |

**Tatverdächtige (TV) und Tatverdächtigenbelastungszahlen (TVBZ) bei verschied. Altersgruppen 2002 bis 2006**

| Jahr | Kinder ***   |           |     |     |                 | Jugendliche  |           |       |       |                 |
|------|--------------|-----------|-----|-----|-----------------|--------------|-----------|-------|-------|-----------------|
|      | TV insgesamt | TVBZ      |     |     |                 | TV insgesamt | TVBZ      |       |       |                 |
|      |              | insgesamt | D   | ND  | ND o. Illeg ... |              | insgesamt | D     | ND    | ND o. Illeg ... |
|      | n            | n         | n   | n   | n               | n            | n         | n     | n     | n               |
| 1    | 2            | 3         | 4   | 5   | 6               | 7            | 8         | 9     | 10    |                 |
| 2002 | *            | *         | *   | *   | *               | *            | *         | *     | *     | *               |
| 2003 | 31           | 151       | 150 | 169 | 169             | 124          | 580       | 550   | 1.370 | 1.370           |
| 2004 | 36           | 200       | 209 | 81  | 81              | 122          | 581       | 526   | 1.909 | 1.909           |
| 2005 | 50           | 309       | 302 | 389 | 389             | 150          | 734       | 662   | 2.478 | 2.478           |
| 2006 | 37           | 231       | 237 | 160 | 160             | 227          | 1.250     | 1.137 | 3.606 | 3.606           |

**Tatverdächtige (TV) und Tatverdächtigenbelastungszahlen (TVBZ) bei verschied. Altersgruppen 2002 bis 2006**

| Jahr | Heranwachsende |           |     |       |                 | Erwachsene   |           |     |     |                 |
|------|----------------|-----------|-----|-------|-----------------|--------------|-----------|-----|-----|-----------------|
|      | TV insgesamt   | TVBZ      |     |       |                 | TV insgesamt | TVBZ      |     |     |                 |
|      |                | insgesamt | D   | ND    | ND o. Illeg ... |              | insgesamt | D   | ND  | ND o. Illeg ... |
|      | n              | n         | n   | n     | n               | n            | n         | n   | n   | n               |
| 1    | 2              | 3         | 4   | 5     | 6               | 7            | 8         | 9   | 10  |                 |
| 2002 | *              | *         | *   | *     | *               | *            | *         | *   | *   | *               |
| 2003 | 111            | 603       | 576 | 982   | 982             | 466          | 114       | 100 | 315 | 292             |
| 2004 | 130            | 708       | 692 | 942   | 856             | 494          | 120       | 105 | 331 | 320             |
| 2005 | 147            | 819       | 778 | 1.431 | 1.431           | 449          | 108       | 97  | 268 | 260             |
| 2006 | 146            | 794       | 790 | 874   | 874             | 525          | 125       | 111 | 328 | 320             |

**Hinweis:** \* = Leipzig ab 2003 in den Städtevergleich aufgenommen.  
 \*\* = Tatverdächtige und Bevölkerung 8 Jahre und älter  
 \*\*\* = Kinder, 8 bis unter 14 Jahre

## Städtevergleich 1997 bis 2006

**Stadt:** Bremen

**Delikt:** "2220 gefährl. u. schwere Körperverletzung (§§ 224, 226, 231 StGB)

### Straftaten

| Jahr | erfasste Fälle |     | Veränderung zum Vorjahr |     | Versuche (von Spalte 1) |       | aufgeklärte Fälle |         | Einwohner | Häufigkeitszahl |
|------|----------------|-----|-------------------------|-----|-------------------------|-------|-------------------|---------|-----------|-----------------|
|      | n              | n   | %                       | n   | %                       | n     | %                 |         |           |                 |
|      | 1              | 2   | 3                       | 4   | 5                       | 6     | 7                 |         |           |                 |
| 1997 | 1.316          | 18  | 1,4                     | 112 | 8,5                     | 974   | 74,0              | 548.826 | 240       |                 |
| 1998 | 1.274          | -42 | -3,2                    | 124 | 9,7                     | 978   | 76,8              | 546.968 | 233       |                 |
| 1999 | 1.254          | -20 | -1,6                    | 129 | 10,3                    | 961   | 76,6              | 543.279 | 231       |                 |
| 2000 | 1.309          | 55  | 4,4                     | 131 | 10,0                    | 1.038 | 79,3              | 540.330 | 242       |                 |
| 2001 | 1.402          | 93  | 7,1                     | 151 | 10,8                    | 1.096 | 78,2              | 539.403 | 260       |                 |
| 2002 | 1.410          | 8   | 0,6                     | 129 | 9,1                     | 1.117 | 79,2              | 540.834 | 261       |                 |
| 2003 | 1.536          | 126 | 8,9                     | 140 | 9,1                     | 1.205 | 78,5              | 542.987 | 283       |                 |
| 2004 | 1.537          | 1   | 0,1                     | 149 | 9,7                     | 1.205 | 78,4              | 544.853 | 282       |                 |
| 2005 | 1.567          | 30  | 2,0                     | 137 | 8,7                     | 1.217 | 77,7              | 545.932 | 287       |                 |
| 2006 | 1.701          | 134 | 8,6                     | 172 | 10,1                    | 1.314 | 77,2              | 546.852 | 311       |                 |

### Tatverdächtige/Bevölkerung/Tatverdächtigenbelastungszahl 2002 bis 2006

| Jahr | Tatverdächtige ** |        |     |                 | Bevölkerung ** |         |        | Tatverdächtigenbelastungszahl ** |        |       |                 | Anteil Sp. 3 an Sp. 1 |
|------|-------------------|--------|-----|-----------------|----------------|---------|--------|----------------------------------|--------|-------|-----------------|-----------------------|
|      | insgesamt         | davon: |     |                 | insgesamt      | davon:  |        | insgesamt                        | davon: |       |                 |                       |
|      |                   | D      | ND  | ND o. Illeg ... |                | D       | ND     |                                  | D      | ND    | ND o. Illeg ... |                       |
|      | n                 | n      | n   | n               | n              | n       | n      | n                                | n      | n     | n               |                       |
| 1    | 2                 | 3      | 4   | 5               | 6              | 7       | 8      | 9                                | 10     | 11    | 12              |                       |
| 2002 | 1.479             | 913    | 566 | 561             | 502.288        | 441.051 | 61.237 | 294                              | 207    | 924   | 916             | 38,3                  |
| 2003 | 1.632             | 990    | 642 | 629             | 504.620        | 441.211 | 63.409 | 323                              | 224    | 1.012 | 992             | 39,3                  |
| 2004 | 1.616             | 1.009  | 607 | 601             | 507.045        | 441.844 | 65.201 | 319                              | 228    | 931   | 922             | 37,6                  |
| 2005 | 1.683             | 1.122  | 561 | 560             | 508.929        | 443.283 | 65.646 | 331                              | 253    | 855   | 853             | 33,3                  |
| 2006 | 1.803             | 1.159  | 644 | 643             | 510.599        | 443.920 | 66.679 | 353                              | 261    | 966   | 964             | 35,7                  |

### Tatverdächtige (TV) und Tatverdächtigenbelastungszahlen (TVBZ) bei verschied. Altersgruppen 2002 bis 2006

| Jahr | Kinder ***   |           |     |     |                 | Jugendliche  |           |       |       |                 |
|------|--------------|-----------|-----|-----|-----------------|--------------|-----------|-------|-------|-----------------|
|      | TV insgesamt | TVBZ      |     |     |                 | TV insgesamt | TVBZ      |       |       |                 |
|      |              | insgesamt | D   | ND  | ND o. Illeg ... |              | insgesamt | D     | ND    | ND o. Illeg ... |
|      | n            | n         | n   | n   | n               | n            | n         | n     | n     | n               |
| 1    | 2            | 3         | 4   | 5   | 6               | 7            | 8         | 9     | 10    |                 |
| 2002 | 91           | 300       | 191 | 839 | 839             | 275          | 1.407     | 1.026 | 3.118 | 3.118           |
| 2003 | 80           | 267       | 164 | 782 | 782             | 346          | 1.709     | 1.201 | 4.060 | 4.060           |
| 2004 | 88           | 297       | 240 | 578 | 578             | 306          | 1.477     | 1.013 | 3.810 | 3.781           |
| 2005 | 78           | 266       | 194 | 606 | 606             | 352          | 1.679     | 1.311 | 3.622 | 3.622           |
| 2006 | 92           | 315       | 269 | 535 | 535             | 424          | 2.021     | 1.497 | 4.930 | 4.930           |

### Tatverdächtige (TV) und Tatverdächtigenbelastungszahlen (TVBZ) bei verschied. Altersgruppen 2002 bis 2006

| Jahr | Heranwachsende |           |       |       |                 | Erwachsene   |           |     |     |                 |
|------|----------------|-----------|-------|-------|-----------------|--------------|-----------|-----|-----|-----------------|
|      | TV insgesamt   | TVBZ      |       |       |                 | TV insgesamt | TVBZ      |     |     |                 |
|      |                | insgesamt | D     | ND    | ND o. Illeg ... |              | insgesamt | D   | ND  | ND o. Illeg ... |
|      | n              | n         | n     | n     | n               | n            | n         | n   | n   |                 |
| 1    | 2              | 3         | 4     | 5     | 6               | 7            | 8         | 9   | 10  |                 |
| 2002 | 224            | 1.323     | 1.073 | 2.457 | 2.457           | 889          | 204       | 143 | 681 | 671             |
| 2003 | 227            | 1.347     | 1.058 | 2.562 | 2.531           | 979          | 224       | 157 | 725 | 702             |
| 2004 | 239            | 1.432     | 1.167 | 2.500 | 2.470           | 983          | 223       | 160 | 681 | 674             |
| 2005 | 283            | 1.669     | 1.500 | 2.451 | 2.451           | 970          | 220       | 164 | 618 | 617             |
| 2006 | 277            | 1.573     | 1.294 | 2.816 | 2.816           | 1.010        | 228       | 166 | 667 | 665             |

**Hinweis:** \*\* = Tatverdächtige und Bevölkerung 8 Jahre und älter  
\*\*\* = Kinder, 8 bis unter 14 Jahre



**Städtevergleich**

**1997 bis 2006**

**Delikt: "2240 vorsätzliche leichte Körperverletzung" (§ 223 StGB)**

**Häufigkeitszahlen (HZ)**

| Jahr | Häufigkeitszahlen |       |         |      |        |         |         |       |
|------|-------------------|-------|---------|------|--------|---------|---------|-------|
|      | Berlin            | Hamb. | Frankf. | Köln | Münch. | Stuttg. | Leipzig | Brem. |
|      | n                 | n     | n       | n    | n      | n       | n       | n     |
|      | 1                 | 2     | 3       | 4    | 5      | 6       | 7       | 8     |
| 1997 | 751               | 400   | 341     | 172  | 323    | 347     | *       | 357   |
| 1998 | 774               | 405   | 320     | 219  | 377    | 385     | *       | 384   |
| 1999 | 821               | 436   | 336     | 253  | 393    | 408     | *       | 396   |
| 2000 | 811               | 606   | 356     | 265  | 414    | 421     | *       | 438   |
| 2001 | 854               | 596   | 347     | 288  | 418    | 455     | *       | 474   |
| 2002 | 913               | 605   | 390     | 333  | 463    | 484     | *       | 471   |
| 2003 | 915               | 658   | 491     | 543  | 458    | 459     | 450     | 495   |
| 2004 | 912               | 714   | 537     | 533  | 524    | 670     | 441     | 545   |
| 2005 | 846               | 769   | 532     | 579  | 594    | 625     | 418     | 613   |
| 2006 | 882               | 840   | 514     | 677  | 608    | 661     | 442     | 662   |

**Häufigkeitszahlen 2006**

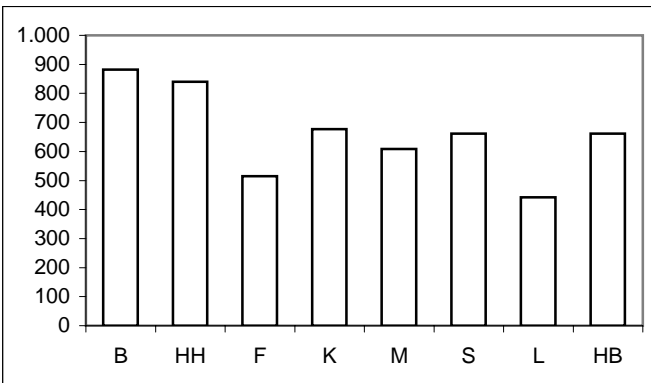

**Aufklärungsquoten (AQ)**

| Jahr | Aufklärungsquoten |       |         |      |        |         |         |       |
|------|-------------------|-------|---------|------|--------|---------|---------|-------|
|      | Berlin            | Hamb. | Frankf. | Köln | Münch. | Stuttg. | Leipzig | Brem. |
|      | %                 | %     | %       | %    | %      | %       | %       | %     |
|      | 1                 | 2     | 3       | 4    | 5      | 6       | 7       | 8     |
| 1997 | 84,1              | 81,6  | 80,5    | 80,9 | 90,1   | 88,6    | *       | 85,5  |
| 1998 | 84,4              | 85,0  | 85,6    | 83,3 | 88,8   | 89,6    | *       | 86,4  |
| 1999 | 84,3              | 82,9  | 83,1    | 85,8 | 88,9   | 88,7    | *       | 85,6  |
| 2000 | 84,0              | 82,6  | 86,7    | 86,3 | 89,8   | 89,5    | *       | 84,5  |
| 2001 | 84,8              | 83,2  | 85,0    | 85,1 | 89,8   | 89,4    | *       | 86,9  |
| 2002 | 84,8              | 86,0  | 86,2    | 85,9 | 91,0   | 90,9    | *       | 87,4  |
| 2003 | 85,6              | 83,0  | 84,8    | 86,5 | 90,7   | 89,6    | 86,6    | 87,8  |
| 2004 | 85,5              | 83,5  | 87,5    | 84,9 | 90,1   | 91,4    | 83,3    | 87,9  |
| 2005 | 83,6              | 83,8  | 89,3    | 85,1 | 89,7   | 91,2    | 83,9    | 86,8  |
| 2006 | 84,5              | 84,7  | 87,6    | 86,0 | 89,5   | 90,4    | 82,8    | 86,9  |

**Aufklärungsquoten 2006**

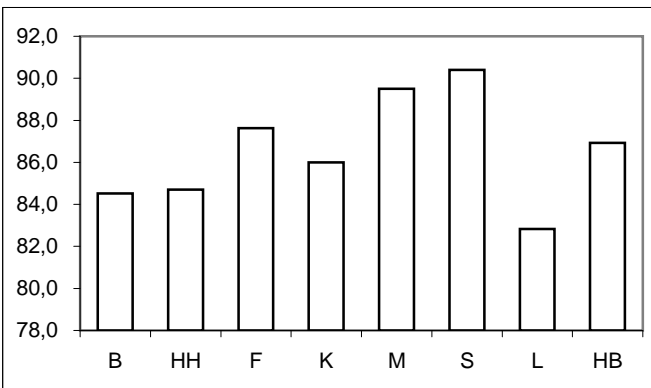

**Tatverdächtigen- und Bevölkerungsanteile Nichtdeutscher an -insgesamt-**

| Anteile der ND TV an TV -insgesamt- |        |       |         |      |        |         |         |       | Anteile der ND Bevölkerung an Bevölkerung -insgesamt- |        |       |         |      |        |         |         |       |
|-------------------------------------|--------|-------|---------|------|--------|---------|---------|-------|---|--------|-------|---------|------|--------|---------|---------|-------|
| Jahr                                | Berlin | Hamb. | Frankf. | Köln | Münch. | Stuttg. | Leipzig | Brem. | Jahr  | Berlin | Hamb. | Frankf. | Köln | Münch. | Stuttg. | Leipzig | Brem. |
|                                     | %      | %     | %       | %    | %      | %       | %       | %     |   | %      | %     | %       | %    | %      | %       | %       | %     |
|                                     | 1      | 2     | 3       | 4    | 5      | 6       | 7       | 8     |   | 1      | 2     | 3       | 4    | 5      | 6       | 7       | 8     |
| 1997                                | 23,9   | 31,2  | 48,1    | 33,0 | 38,5   | 42,4    | *       | 29,0  | 1997  | 12,5   | 14,7  | 24,9    | 18,9 | 23,5   | 24,2    | *       | 12,0  |
| 1998                                | 23,4   | 32,8  | 47,6    | 34,2 | 38,8   | 42,2    | *       | 30,9  | 1998  | 12,5   | 14,8  | 24,3    | 18,9 | 23,1   | 24,2    | *       | 12,2  |
| 1999                                | 24,4   | 33,8  | 47,1    | 36,0 | 40,1   | 39,1    | *       | 30,3  | 1999  | 12,6   | 14,7  | 23,9    | 19,0 | 22,1   | 23,9    | *       | 11,8  |
| 2000                                | 24,1   | 32,7  | 48,2    | 33,1 | 15,2   | 42,8    | *       | 29,3  | 2000  | 12,7   | 14,9  | 23,5    | 19,0 | 21,8   | 24,0    | *       | 11,7  |
| 2001                                | 23,6   | 32,5  | 47,1    | 33,4 | 40,9   | 40,9    | *       | 31,2  | 2001  | 12,9   | 15,0  | 23,5    | 18,7 | 23,0   | 24,1    | *       | 11,9  |
| 2002                                | 23,4   | 31,8  | 47,4    | 33,2 | 42,1   | 40,8    | *       | 31,5  | 2002  | 13,1   | 14,8  | 22,3    | 18,6 | 24,7   | 24,3    | *       | 12,2  |
| 2003                                | 25,1   | 29,5  | 46,4    | 33,5 | 42,9   | 41,1    | 11,9    | 31,1  | 2003  | 13,3   | 14,7  | 22,2    | 18,2 | 24,2   | 24,3    | 6,3     | 12,6  |
| 2004                                | 24,4   | 29,4  | 46,0    | 32,1 | 42,5   | 40,3    | 11,6    | 29,9  | 2004  | 13,5   | 14,6  | 22,0    | 17,8 | 24,7   | 24,2    | 6,5     | 12,9  |
| 2005                                | 27,4   | 29,5  | 44,5    | 32,4 | 40,4   | 41,9    | 11,9    | 29,4  | 2005  | 13,9   | 14,2  | 21,6    | 17,5 | 24,8   | 24,0    | 6,3     | 12,9  |
| 2006                                | 29,2   | 28,8  | 44,6    | 31,3 | 41,7   | 37,1    | 12,9    | 28,6  | 2006  | 14,3   | 15,4  | 22,6    | 17,2 | 25,0   | 24,1    | 6,4     | 13,1  |

**Anteile der nichtdeutschen Tatverdächtigen an Tatverdächtigen -insgesamt- 2006**

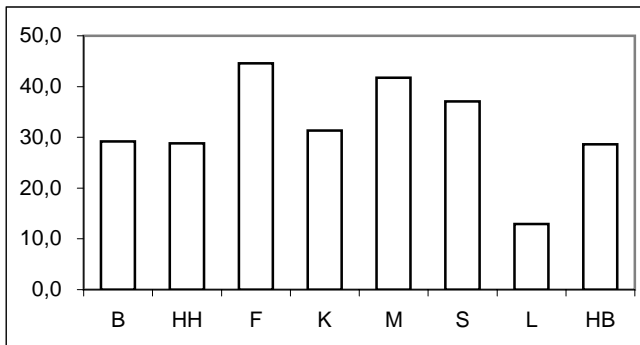

**Anteile der nichtdeutschen Bevölkerung an Bevölkerung -insgesamt- 2006**

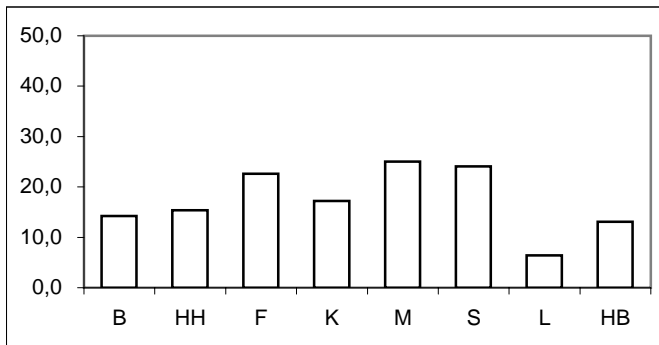

\* = Leipzig ab 2003 in den Städtevergleich aufgenommen.

## Städtevergleich 1997 bis 2006

**Delikt:** "2240 vorsätzliche leichte Körperverletzung" (§ 223 StGB)

**Tatverdächtigenbelastungszahlen (TVBZ) von Tatverdächtigen -insgesamt-**

| Jahr | Insgesamt (TVBZ) |       |         |      |        |         |         |       |
|------|------------------|-------|---------|------|--------|---------|---------|-------|
|      | Berlin           | Hamb. | Frankf. | Köln | Münch. | Stuttg. | Leipzig | Brem. |
|      | n                | n     | n       | n    | n      | n       | n       | n     |
|      | 1                | 2     | 3       | 4    | 5      | 6       | 7       | 8     |
| 1997 | 613              | 350   | 300     | 160  | 295    | 360     | *       | 325   |
| 1998 | 633              | 367   | 300     | 205  | 337    | 395     | *       | 337   |
| 1999 | 665              | 378   | 303     | 241  | 346    | 418     | *       | 359   |
| 2000 | 651              | 518   | 331     | 256  | 343    | 432     | *       | 395   |
| 2001 | 683              | 511   | 316     | 277  | 371    | 470     | *       | 426   |
| 2002 | 714              | 530   | 353     | 323  | 414    | 514     | *       | 437   |
| 2003 | 719              | 570   | 436     | 521  | 417    | 466     | 394     | 461   |
| 2004 | 716              | 619   | 487     | 494  | 465    | 629     | 381     | 496   |
| 2005 | 657              | 643   | 479     | 514  | 521    | 580     | 352     | 528   |
| 2006 | 685              | 725   | 462     | 597  | 525    | 597     | 374     | 576   |

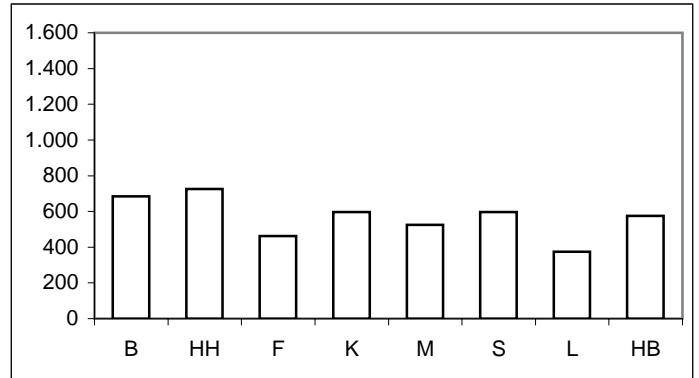

**Tatverdächtigenbelastungszahlen deutscher und nichtdeutscher Tatverdächtiger (TVBZ)**

| Jahr | Deutsche (TVBZ) |       |         |      |        |         |         |       | Jahr | Nichtdeutsche (TVBZ) |       |         |       |        |         |         |       |
|------|-----------------|-------|---------|------|--------|---------|---------|-------|------|----------------------|-------|---------|-------|--------|---------|---------|-------|
|      | Berlin          | Hamb. | Frankf. | Köln | Münch. | Stuttg. | Leipzig | Brem. |      | Berlin               | Hamb. | Frankf. | Köln  | Münch. | Stuttg. | Leipzig | Brem. |
|      | n               | n     | n       | n    | n      | n       | n       | n     |      | n                    | n     | n       | n     | n      | n       | n       | n     |
|      | 1               | 2     | 3       | 4    | 5      | 6       | 7       | 8     |      | 1                    | 2     | 3       | 4     | 5      | 6       | 7       | 8     |
| 1997 | 533             | 282   | 207     | 132  | 239    | 274     | *       | 262   | 1997 | 1.173                | 745   | 580     | 278   | 483    | 630     | *       | 783   |
| 1998 | 554             | 289   | 208     | 167  | 268    | 300     | *       | 265   | 1998 | 1.182                | 814   | 588     | 371   | 565    | 690     | *       | 857   |
| 1999 | 575             | 294   | 211     | 191  | 266    | 335     | *       | 283   | 1999 | 1.284                | 869   | 596     | 456   | 628    | 683     | *       | 919   |
| 2000 | 566             | 410   | 224     | 211  | 372    | 325     | *       | 316   | 2000 | 1.235                | 1.134 | 679     | 446   | 239    | 773     | *       | 990   |
| 2001 | 598             | 405   | 219     | 227  | 285    | 367     | *       | 333   | 2001 | 1.250                | 1.110 | 634     | 494   | 660    | 798     | *       | 1.120 |
| 2002 | 629             | 424   | 239     | 265  | 318    | 402     | *       | 341   | 2002 | 1.275                | 1.140 | 751     | 577   | 707    | 864     | *       | 1.128 |
| 2003 | 621             | 471   | 300     | 424  | 314    | 362     | 371     | 363   | 2003 | 1.359                | 1.144 | 910     | 957   | 740    | 788     | 744     | 1.143 |
| 2004 | 627             | 512   | 337     | 408  | 355    | 495     | 360     | 399   | 2004 | 1.290                | 1.244 | 1.021   | 891   | 800    | 1.046   | 676     | 1.155 |
| 2005 | 554             | 529   | 339     | 421  | 413    | 444     | 331     | 428   | 2005 | 1.296                | 1.333 | 987     | 950   | 848    | 1.010   | 668     | 1.202 |
| 2006 | 566             | 610   | 331     | 495  | 408    | 495     | 348     | 473   | 2006 | 1.404                | 1.361 | 911     | 1.085 | 876    | 919     | 757     | 1.263 |

**Deutsche (TVBZ) 2006**

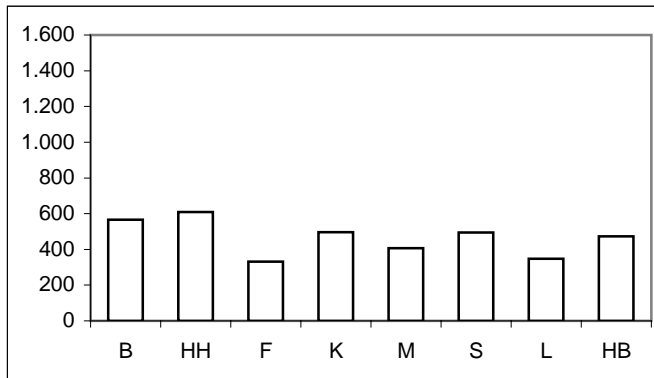

**Nichtdeutsche (TVBZ) 2006**

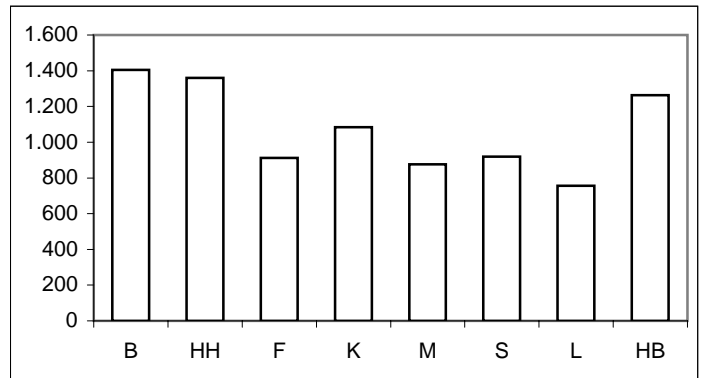

\* = Leipzig ab 2003 in den Städtevergleich aufgenommen.

## Städtevergleich 1997 bis 2006

**Delikt:** "2240 vorsätzliche leichte Körperverletzung" (§ 223 StGB)

**Tatverdächtigenbelastungszahlen deutscher und nichtdeutscher Tatverdächtiger (TVBZ), hier: Kinder  
nach Altersgruppen 2002 bis 2006  
(Nichtdeutsche Tatverdächtige ohne Illegale, Touristen und Durchreisende)**

| Jahr | Berlin |              | Hamburg |              | Frankfurt/M. |              | Köln |              | München |              | Stuttgart |              | Leipzig |              | Bremen |              | Kinder |
|------|--------|--------------|---------|--------------|--------------|--------------|------|--------------|---------|--------------|-----------|--------------|---------|--------------|--------|--------------|--------|
|      | D      | ND o. Illeg. | D       | ND o. Illeg. | D            | ND o. Illeg. | D    | ND o. Illeg. | D       | ND o. Illeg. | D         | ND o. Illeg. | D       | ND o. Illeg. | D      | ND o. Illeg. |        |
|      | n      | n            | n       | n            | n            | n            | n    | n            | n       | n            | n         | n            | n       | n            | n      | n            |        |
|      | 1      | 2            | 3       | 4            | 5            | 6            | 7    | 8            | 9       | 10           | 11        | 12           | 13      | 14           | 15     | 16           |        |
| 2002 | 274    | 460          | 247     | 477          | 43           | 163          | 145  | 269          | 83      | 548          | 147       | 371          | 0       | 0            | 155    | 312          |        |
| 2003 | 283    | 568          | 302     | 654          | 277          | 290          | 225  | 353          | 99      | 287          | 225       | 388          | 305     | 339          | 152    | 381          |        |
| 2004 | 346    | 491          | 345     | 730          | 77           | 285          | 191  | 350          | 154     | 292          | 235       | 632          | 323     | 568          | 187    | 538          |        |
| 2005 | 313    | 581          | 316     | 721          | 91           | 230          | 186  | 293          | 158     | 309          | 265       | 688          | 262     | 156          | 181    | 332          |        |
| 2006 | 312    | 688          | 360     | 916          | 52           | 167          | 238  | 304          | 148     | 332          | 224       | 492          | 265     | 320          | 199    | 337          |        |

**Deutsche Kinder (TVBZ) 2006**

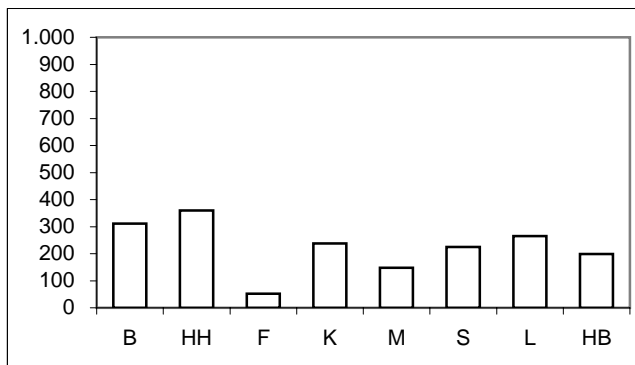

**Nichtdeutsche Kinder (TVBZ) 2006**

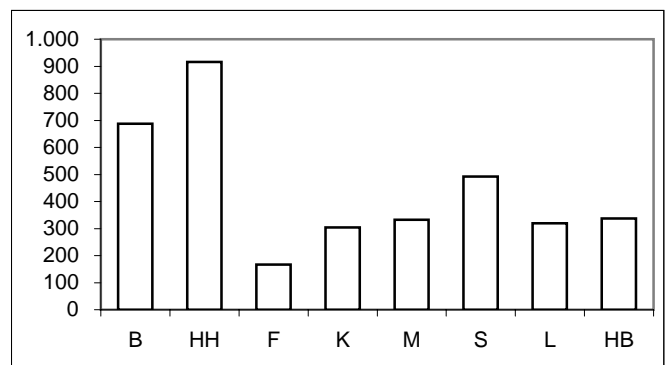

**Tatverdächtigenbelastungszahlen deutscher und nichtdeutscher Tatverdächtiger (TVBZ), hier: Jugendliche  
nach Altersgruppen 2002 bis 2006  
(Nichtdeutsche Tatverdächtige ohne Illegale, Touristen und Durchreisende)**

| Jahr | Berlin |              | Hamburg |              | Frankfurt/M. |              | Köln  |              | München |              | Stuttgart |              | Leipzig |              | Bremen |              | Jugendliche |
|------|--------|--------------|---------|--------------|--------------|--------------|-------|--------------|---------|--------------|-----------|--------------|---------|--------------|--------|--------------|-------------|
|      | D      | ND o. Illeg. | D       | ND o. Illeg. | D            | ND o. Illeg. | D     | ND o. Illeg. | D       | ND o. Illeg. | D         | ND o. Illeg. | D       | ND o. Illeg. | D      | ND o. Illeg. |             |
|      | n      | n            | n       | n            | n            | n            | n     | n            | n       | n            | n         | n            | n       | n            | n      | n            |             |
|      | 1      | 2            | 3       | 4            | 5            | 6            | 7     | 8            | 9       | 10           | 11        | 12           | 13      | 14           | 15     | 16           |             |
| 2002 | 1.017  | 2.304        | 1.033   | 1.828        | 390          | 1.100        | 667   | 847          | 513     | 2.892        | 943       | 1.367        | 0       | 0            | 838    | 2.219        |             |
| 2003 | 1.046  | 2.467        | 1.269   | 1.796        | 402          | 1.064        | 996   | 1.511        | 525     | 1.327        | 795       | 1.488        | 846     | 1.121        | 943    | 2.141        |             |
| 2004 | 1.065  | 2.484        | 1.308   | 2.121        | 551          | 1.636        | 916   | 1.115        | 789     | 1.270        | 1.335     | 1.924        | 953     | 2.029        | 914    | 3.170        |             |
| 2005 | 1.016  | 2.524        | 1.226   | 2.030        | 557          | 1.168        | 1.041 | 1.236        | 808     | 1.259        | 968       | 2.108        | 784     | 3.222        | 948    | 2.784        |             |
| 2006 | 1.179  | 2.766        | 1.448   | 2.456        | 583          | 1.538        | 1.119 | 1.376        | 771     | 1.297        | 1.475     | 1.515        | 981     | 3.005        | 1.283  | 3.089        |             |

**Deutsche Jugendliche (TVBZ) 2006**

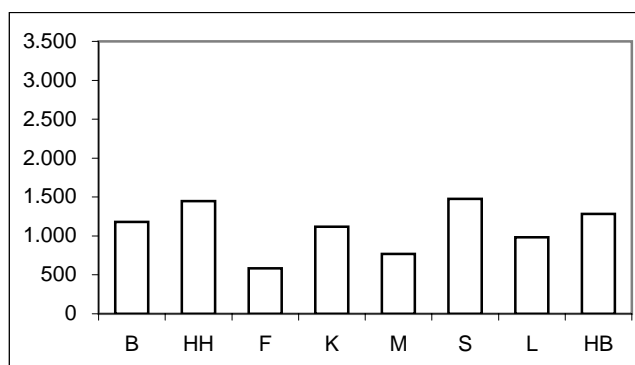

**Nichtdeutsche Jugendliche (TVBZ) 2006**

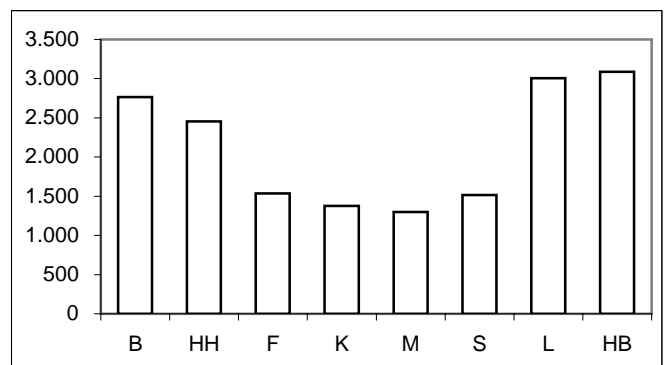

\* = Leipzig ab 2003 in den Städtevergleich aufgenommen.

## Städtevergleich 1997 bis 2006

**Delikt:** "2240 vorsätzliche leichte Körperverletzung" (§ 223 StGB)

**Tatverdächtigenbelastungszahlen deutscher und nichtdeutscher Tatverdächtiger (TVBZ), hier: Heranwachsende nach Altersgruppen 2002 bis 2006**  
(Nichtdeutsche Tatverdächtige ohne Illegale, Touristen und Durchreisende)

| Jahr | Berlin |              | Hamburg |              | Frankfurt/M. |              | Köln  |              | München |              | Stuttgart |              | Leipzig |              | Bremen |              | Heranwachsende |
|------|--------|--------------|---------|--------------|--------------|--------------|-------|--------------|---------|--------------|-----------|--------------|---------|--------------|--------|--------------|----------------|
|      | D      | ND o. Illeg. | D       | ND o. Illeg. | D            | ND o. Illeg. | D     | ND o. Illeg. | D       | ND o. Illeg. | D         | ND o. Illeg. | D       | ND o. Illeg. | D      | ND o. Illeg. |                |
|      | n      | n            | n       | n            | n            | n            | n     | n            | n       | n            | n         | n            | n       | n            | n      | n            |                |
|      | 1      | 2            | 3       | 4            | 5            | 6            | 7     | 8            | 9       | 10           | 11        | 12           | 13      | 14           | 13     | 14           |                |
| 2002 | 1.471  | 2.282        | 972     | 2.502        | 589          | 1.061        | 713   | 673          | 697     | 2.652        | 1.319     | 1.810        | 0       | 0            | 980    | 2.228        |                |
| 2003 | 1.455  | 2.739        | 1.174   | 1.747        | 633          | 1.263        | 995   | 1.320        | 878     | 1.155        | 1.255     | 1.558        | 856     | 1.146        | 1.014  | 2.160        |                |
| 2004 | 1.429  | 2.722        | 1.380   | 2.141        | 721          | 1.789        | 1.037 | 1.293        | 1.055   | 1.500        | 1.873     | 2.476        | 1.070   | 1.370        | 1.279  | 2.500        |                |
| 2005 | 1.304  | 2.636        | 1.507   | 2.264        | 755          | 1.775        | 1.145 | 1.373        | 1.438   | 1.477        | 1.556     | 2.087        | 725     | 1.252        | 1.449  | 2.021        |                |
| 2006 | 1.370  | 2.923        | 1.901   | 2.979        | 1.050        | 1.443        | 1.336 | 1.644        | 1.457   | 1.836        | 2.198     | 1.746        | 934     | 1.553        | 1.412  | 2.259        |                |

**Deutsche Heranwachsende (TVBZ) 2006**

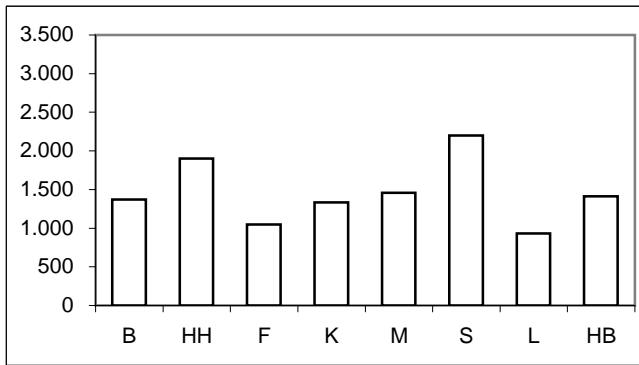

**Nichtdeutsche Heranwachsende (TVBZ) 2006**

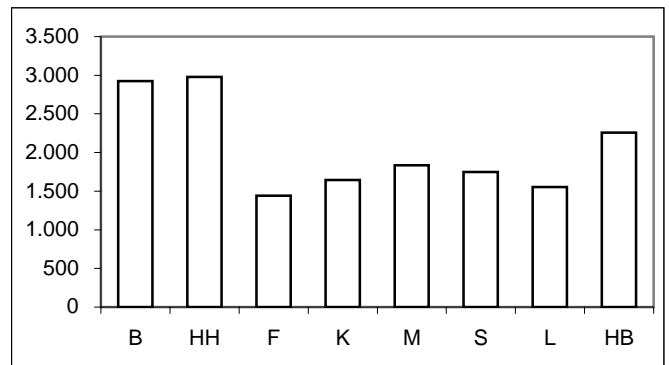

**Tatverdächtigenbelastungszahlen deutscher und nichtdeutscher Tatverdächtiger (TVBZ), hier: Erwachsene nach Altersgruppen 2002 bis 2006**  
(Nichtdeutsche Tatverdächtige ohne Illegale, Touristen und Durchreisende)

| Jahr | Berlin |              | Hamburg |              | Frankfurt/M. |              | Köln |              | München |              | Stuttgart |              | Leipzig |              | Bremen |              | Erwachsene |
|------|--------|--------------|---------|--------------|--------------|--------------|------|--------------|---------|--------------|-----------|--------------|---------|--------------|--------|--------------|------------|
|      | D      | ND o. Illeg. | D       | ND o. Illeg. | D            | ND o. Illeg. | D    | ND o. Illeg. | D       | ND o. Illeg. | D         | ND o. Illeg. | D       | ND o. Illeg. | D      | ND o. Illeg. |            |
|      | n      | n            | n       | n            | n            | n            | n    | n            | n       | n            | n         | n            | n       | n            | n      | n            |            |
|      | 1      | 2            | 3       | 4            | 5            | 6            | 7    | 8            | 9       | 10           | 11        | 12           | 13      | 14           | 13     | 14           |            |
| 2002 | 597    | 1.172        | 391     | 1.044        | 234          | 721          | 243  | 569          | 312     | 625          | 367       | 802          | 0       | 0            | 309    | 1.046        |            |
| 2003 | 585    | 1.243        | 425     | 1.063        | 288          | 893          | 396  | 941          | 303     | 686          | 326       | 724          | 327     | 686          | 329    | 1.060        |            |
| 2004 | 587    | 1.170        | 459     | 1.135        | 333          | 958          | 381  | 888          | 332     | 738          | 434       | 932          | 299     | 581          | 359    | 992          |            |
| 2005 | 514    | 1.167        | 478     | 1.241        | 332          | 955          | 387  | 947          | 385     | 796          | 397       | 909          | 293     | 570          | 383    | 1.135        |            |
| 2006 | 518    | 1.266        | 541     | 1.221        | 315          | 870          | 456  | 1.082        | 378     | 802          | 420       | 827          | 298     | 652          | 418    | 1.183        |            |

**Deutsche Erwachsene (TVBZ) 2006**

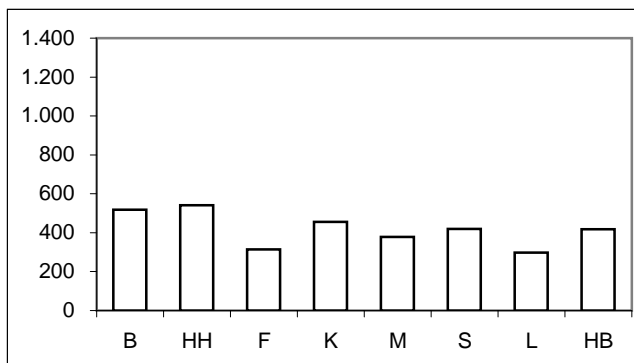

**Nichtdeutsche Erwachsene (TVBZ) 2006**

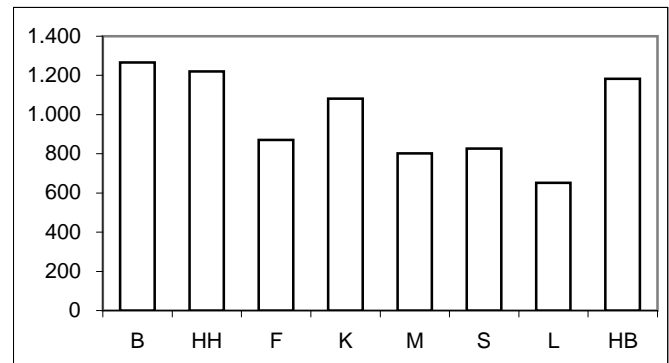

\* = Leipzig ab 2003 in den Städtevergleich aufgenommen.

**Städtevergleich 1997 bis 2006**

**Stadt:** Berlin

**Delikt:** "2240 vorsätzliche leichte Körperverletzung" (§ 223 StGB)

**Straftaten**

| Jahr | erfasste Fälle |        | Veränderung zum Vorjahr |       | Versuche (von Spalte 1) |        | aufgeklärte Fälle |           | Einwohner | Häufigkeitszahl |
|------|----------------|--------|-------------------------|-------|-------------------------|--------|-------------------|-----------|-----------|-----------------|
|      | n              | n      | %                       | n     | %                       | n      | %                 |           |           |                 |
|      | 1              | 2      | 3                       | 4     | 5                       | 6      | 7                 |           |           |                 |
| 1997 | 25.983         | 1.633  | 6,7                     | 0     | 0,0                     | 21.861 | 84,1              | 3.458.763 | 751       |                 |
| 1998 | 26.521         | 538    | 2,1                     | 590   | 2,2                     | 22.388 | 84,4              | 3.425.759 | 774       |                 |
| 1999 | 27.912         | 1.391  | 5,2                     | 1.110 | 4,0                     | 23.533 | 84,3              | 3.398.822 | 821       |                 |
| 2000 | 27.458         | -454   | -1,6                    | 1.095 | 4,0                     | 23.066 | 84,0              | 3.386.667 | 811       |                 |
| 2001 | 28.900         | 1.442  | 5,3                     | 1.176 | 4,1                     | 24.517 | 84,8              | 3.382.169 | 854       |                 |
| 2002 | 30.944         | 2.044  | 7,1                     | 1.402 | 4,5                     | 26.245 | 84,8              | 3.388.434 | 913       |                 |
| 2003 | 31.034         | 90     | 0,3                     | 1.423 | 4,6                     | 26.550 | 85,6              | 3.392.425 | 915       |                 |
| 2004 | 30.915         | -119   | -0,4                    | 1.523 | 4,9                     | 26.417 | 85,5              | 3.388.477 | 912       |                 |
| 2005 | 28.666         | -2.249 | -7,3                    | 1.299 | 4,5                     | 23.972 | 83,6              | 3.387.828 | 846       |                 |
| 2006 | 29.930         | 1.264  | 4,4                     | 1.463 | 4,9                     | 25.297 | 84,5              | 3.395.189 | 882       |                 |

**Tatverdächtige/Bevölkerung/Tatverdächtigenbelastungszahl 2002 bis 2006**

| Jahr | Tatverdächtige ** |        |       |                 | Bevölkerung ** |           |         | Tatverdächtigenbelastungszahl ** |        |       |                 | Anteil Sp. 3 an Sp. 1 |
|------|-------------------|--------|-------|-----------------|----------------|-----------|---------|----------------------------------|--------|-------|-----------------|-----------------------|
|      | insgesamt         | davon: |       |                 | insgesamt      | davon:    |         | insgesamt                        | davon: |       |                 |                       |
|      |                   | D      | ND    | ND o. Illeg ... |                | D         | ND      |                                  | D      | ND    | ND o. Illeg ... |                       |
|      | n                 | n      | n     | n               | n              | n         | n       | n                                | n      | n     | n               |                       |
| 1    | 2                 | 3      | 4     | 5               | 6              | 7         | 8       | 9                                | 10     | 11    | 12              |                       |
| 2002 | 22.257            | 17.041 | 5.216 | 4.966           | 3.117.055      | 2.707.971 | 409.084 | 714                              | 629    | 1.275 | 1.214           | 23,4                  |
| 2003 | 22.394            | 16.766 | 5.628 | 5.417           | 3.113.101      | 2.698.841 | 414.260 | 719                              | 621    | 1.359 | 1.308           | 25,1                  |
| 2004 | 22.268            | 16.843 | 5.425 | 5.212           | 3.108.577      | 2.688.196 | 420.381 | 716                              | 627    | 1.290 | 1.240           | 24,4                  |
| 2005 | 20.466            | 14.859 | 5.607 | 5.369           | 3.114.194      | 2.681.556 | 432.638 | 657                              | 554    | 1.296 | 1.241           | 27,4                  |
| 2006 | 21.384            | 15.135 | 6.249 | 6.017           | 3.120.996      | 2.676.064 | 444.932 | 685                              | 566    | 1.404 | 1.352           | 29,2                  |

**Tatverdächtige (TV) und Tatverdächtigenbelastungszahlen (TVBZ) bei verschied. Altersgruppen 2002 bis 2006**

| Jahr | Kinder ***   |           |     |     |                 | Jugendliche  |           |       |       |                 |
|------|--------------|-----------|-----|-----|-----------------|--------------|-----------|-------|-------|-----------------|
|      | TV insgesamt | TVBZ      |     |     |                 | TV insgesamt | TVBZ      |       |       |                 |
|      |              | insgesamt | D   | ND  | ND o. Illeg ... |              | insgesamt | D     | ND    | ND o. Illeg ... |
|      | n            | n         | n   | n   | n               | n            | n         | n     | n     | n               |
| 1    | 2            | 3         | 4   | 5   | 6               | 7            | 8         | 9     | 10    |                 |
| 2002 | 545          | 305       | 274 | 463 | 460             | 1.679        | 1.188     | 1.017 | 2.337 | 2.304           |
| 2003 | 556          | 332       | 283 | 572 | 568             | 1.757        | 1.243     | 1.046 | 2.509 | 2.467           |
| 2004 | 588          | 372       | 346 | 491 | 491             | 1.775        | 1.266     | 1.065 | 2.531 | 2.484           |
| 2005 | 556          | 361       | 313 | 588 | 581             | 1.685        | 1.247     | 1.016 | 2.633 | 2.524           |
| 2006 | 575          | 375       | 312 | 688 | 688             | 1.790        | 1.421     | 1.179 | 2.792 | 2.766           |

**Tatverdächtige (TV) und Tatverdächtigenbelastungszahlen (TVBZ) bei verschied. Altersgruppen 2002 bis 2006**

| Jahr | Heranwachsende |           |       |       |                 | Erwachsene   |           |     |       |                 |
|------|----------------|-----------|-------|-------|-----------------|--------------|-----------|-----|-------|-----------------|
|      | TV insgesamt   | TVBZ      |       |       |                 | TV insgesamt | TVBZ      |     |       |                 |
|      |                | insgesamt | D     | ND    | ND o. Illeg ... |              | insgesamt | D   | ND    | ND o. Illeg ... |
|      | n              | n         | n     | n     | n               | n            | n         | n   | n     | n               |
| 1    | 2              | 3         | 4     | 5     | 6               | 7            | 8         | 9   | 10    |                 |
| 2002 | 1.821          | 1.608     | 1.471 | 2.467 | 2.282           | 18.212       | 679       | 597 | 1.234 | 1.172           |
| 2003 | 1.834          | 1.641     | 1.455 | 2.831 | 2.739           | 18.247       | 678       | 585 | 1.296 | 1.243           |
| 2004 | 1.785          | 1.622     | 1.429 | 2.871 | 2.722           | 18.120       | 671       | 587 | 1.221 | 1.170           |
| 2005 | 1.654          | 1.500     | 1.304 | 2.765 | 2.636           | 16.571       | 610       | 514 | 1.219 | 1.167           |
| 2006 | 1.790          | 1.601     | 1.370 | 3.089 | 2.923           | 17.229       | 631       | 518 | 1.319 | 1.266           |

**Hinweis:** \*\* = Tatverdächtige und Bevölkerung 8 Jahre und älter  
\*\*\* = Kinder, 8 bis unter 14 Jahre

**Städtevergleich 1997 bis 2006**

**Stadt:** Hamburg

**Delikt:** "2240 vorsätzliche leichte Körperverletzung" (§ 223 StGB)

**Straftaten**

| Jahr | erfasste Fälle |       | Veränderung zum Vorjahr |     | Versuche (von Spalte 1) |        | aufgeklärte Fälle |           | Einwohner | Häufigkeitszahl |
|------|----------------|-------|-------------------------|-----|-------------------------|--------|-------------------|-----------|-----------|-----------------|
|      | n              |       | n                       | %   | n                       | %      | n                 | %         |           |                 |
|      | 1              | 2     | 3                       | 4   | 5                       | 6      | 7                 | 8         | 9         |                 |
| 1997 | 6.830          | 358   | 5,5                     | 0   | 0,0                     | 5.575  | 81,6              | 1.707.986 | 400       |                 |
| 1998 | 6.896          | 66    | 1,0                     | 115 | 1,7                     | 5.862  | 85,0              | 1.704.731 | 405       |                 |
| 1999 | 7.404          | 508   | 7,4                     | 196 | 2,6                     | 6.135  | 82,9              | 1.700.089 | 436       |                 |
| 2000 | 10.328         | 2.924 | 39,5                    | 271 | 2,6                     | 8.532  | 82,6              | 1.704.735 | 606       |                 |
| 2001 | 10.227         | -101  | -1,0                    | 245 | 2,4                     | 8.508  | 83,2              | 1.715.392 | 596       |                 |
| 2002 | 10.439         | 212   | 2,1                     | 258 | 2,5                     | 8.977  | 86,0              | 1.726.363 | 605       |                 |
| 2003 | 11.368         | 929   | 8,9                     | 259 | 2,3                     | 9.438  | 83,0              | 1.728.806 | 658       |                 |
| 2004 | 12.388         | 1.020 | 9,0                     | 266 | 2,1                     | 10.348 | 83,5              | 1.734.083 | 714       |                 |
| 2005 | 13.336         | 948   | 7,7                     | 345 | 2,6                     | 11.172 | 83,8              | 1.734.830 | 769       |                 |
| 2006 | 14.643         | 1.307 | 9,8                     | 412 | 2,8                     | 12.403 | 84,7              | 1.743.627 | 840       |                 |

**Tatverdächtige/Bevölkerung/Tatverdächtigenbelastungszahl 2002 bis 2006**

| Jahr | Tatverdächtige ** |        |       |                 | Bevölkerung ** |           |         | Tatverdächtigenbelastungszahl ** |        |       |                 | Anteil Sp. 3 an Sp. 1 |
|------|-------------------|--------|-------|-----------------|----------------|-----------|---------|----------------------------------|--------|-------|-----------------|-----------------------|
|      | insgesamt         | davon: |       |                 | insgesamt      | davon:    |         | insgesamt                        | davon: |       |                 |                       |
|      |                   | D      | ND    | ND o. Illeg ... |                | D         | ND      |                                  | D      | ND    | ND o. Illeg ... |                       |
|      | n                 | n      | n     | n               | n              | n         | n       | n                                | n      | n     | n               |                       |
| 1    | 2                 | 3      | 4     | 5               | 6              | 7         | 8       | 9                                | 10     | 11    | 12              |                       |
| 2002 | 8.492             | 5.794  | 2.698 | 2.579           | 1.603.354      | 1.366.666 | 236.688 | 530                              | 424    | 1.140 | 1.090           | 31,8                  |
| 2003 | 9.155             | 6.450  | 2.705 | 2.601           | 1.606.314      | 1.369.933 | 236.381 | 570                              | 471    | 1.144 | 1.100           | 29,5                  |
| 2004 | 9.977             | 7.046  | 2.931 | 2.826           | 1.611.624      | 1.375.920 | 235.704 | 619                              | 512    | 1.244 | 1.199           | 29,4                  |
| 2005 | 10.380            | 7.319  | 3.061 | 2.955           | 1.613.453      | 1.383.834 | 229.619 | 643                              | 529    | 1.333 | 1.287           | 29,5                  |
| 2006 | 11.605            | 8.262  | 3.343 | 3.234           | 1.600.137      | 1.354.441 | 245.696 | 725                              | 610    | 1.361 | 1.316           | 28,8                  |

**Tatverdächtige (TV) und Tatverdächtigenbelastungszahlen (TVBZ) bei verschied. Altersgruppen 2002 bis 2006**

| Jahr | Kinder ***   |           |     |     |                 | Jugendliche  |           |       |       |                 |
|------|--------------|-----------|-----|-----|-----------------|--------------|-----------|-------|-------|-----------------|
|      | TV insgesamt | TVBZ      |     |     |                 | TV insgesamt | TVBZ      |       |       |                 |
|      |              | insgesamt | D   | ND  | ND o. Illeg ... |              | insgesamt | D     | ND    | ND o. Illeg ... |
|      | n            | n         | n   | n   | n               | n            | n         | n     | n     | n               |
| 1    | 2            | 3         | 4   | 5   | 6               | 7            | 8         | 9     | 10    |                 |
| 2002 | 276          | 293       | 247 | 482 | 477             | 723          | 1.201     | 1.033 | 1.861 | 1.828           |
| 2003 | 342          | 369       | 302 | 660 | 654             | 856          | 1.379     | 1.269 | 1.837 | 1.796           |
| 2004 | 377          | 414       | 345 | 730 | 730             | 923          | 1.464     | 1.308 | 2.138 | 2.121           |
| 2005 | 348          | 388       | 316 | 727 | 721             | 878          | 1.369     | 1.226 | 2.030 | 2.030           |
| 2006 | 401          | 454       | 360 | 916 | 916             | 1.023        | 1.617     | 1.448 | 2.485 | 2.456           |

**Tatverdächtige (TV) und Tatverdächtigenbelastungszahlen (TVBZ) bei verschied. Altersgruppen 2002 bis 2006**

| Jahr | Heranwachsende |           |       |       |                 | Erwachsene   |           |     |       |                 |
|------|----------------|-----------|-------|-------|-----------------|--------------|-----------|-----|-------|-----------------|
|      | TV insgesamt   | TVBZ      |       |       |                 | TV insgesamt | TVBZ      |     |       |                 |
|      |                | insgesamt | D     | ND    | ND o. Illeg ... |              | insgesamt | D   | ND    | ND o. Illeg ... |
|      | n              | n         | n     | n     | n               | n            | n         | n   | n     | n               |
| 1    | 2              | 3         | 4     | 5     | 6               | 7            | 8         | 9   | 10    |                 |
| 2002 | 635            | 1.226     | 972   | 2.588 | 2.502           | 6.858        | 491       | 391 | 1.098 | 1.044           |
| 2003 | 668            | 1.309     | 1.174 | 1.832 | 1.747           | 7.289        | 520       | 425 | 1.108 | 1.063           |
| 2004 | 780            | 1.534     | 1.380 | 2.171 | 2.141           | 7.897        | 561       | 459 | 1.186 | 1.135           |
| 2005 | 853            | 1.655     | 1.507 | 2.317 | 2.264           | 8.301        | 590       | 478 | 1.293 | 1.241           |
| 2006 | 1.080          | 2.100     | 1.901 | 3.082 | 2.979           | 9.101        | 651       | 541 | 1.267 | 1.221           |

**Hinweis:** \*\* = Tatverdächtige und Bevölkerung 8 Jahre und älter  
\*\*\* = Kinder, 8 bis unter 14 Jahre

**Städtevergleich 1997 bis 2006**

**Stadt:** Frankfurt/M.

**Delikt:** "2240 vorsätzliche leichte Körperverletzung" (§ 223 StGB)

**Straftaten**

| Jahr | erfasste Fälle |      | Veränderung zum Vorjahr |     | Versuche (von Spalte 1) |       | aufgeklärte Fälle |         | Einwohner | Häufigkeitszahl |
|------|----------------|------|-------------------------|-----|-------------------------|-------|-------------------|---------|-----------|-----------------|
|      | n              | n    | %                       | n   | %                       | n     | %                 |         |           |                 |
|      | 1              | 2    | 3                       | 4   | 5                       | 6     | 7                 |         |           |                 |
| 1997 | 2.207          | 213  | 10,7                    | 0   | 0,0                     | 1.776 | 80,5              | 647.304 | 341       |                 |
| 1998 | 2.062          | -145 | -6,6                    | 20  | 1,0                     | 1.765 | 85,6              | 643.469 | 320       |                 |
| 1999 | 2.161          | 99   | 4,8                     | 53  | 2,5                     | 1.795 | 83,1              | 643.857 | 336       |                 |
| 2000 | 2.293          | 132  | 6,1                     | 45  | 2,0                     | 1.987 | 86,7              | 643.821 | 356       |                 |
| 2001 | 2.246          | -47  | -2,0                    | 56  | 2,5                     | 1.909 | 85,0              | 646.550 | 347       |                 |
| 2002 | 2.499          | 253  | 11,3                    | 64  | 2,6                     | 2.154 | 86,2              | 641.076 | 390       |                 |
| 2003 | 3.160          | 661  | 26,5                    | 75  | 2,4                     | 2.679 | 84,8              | 643.726 | 491       |                 |
| 2004 | 3.453          | 293  | 9,3                     | 106 | 3,1                     | 3.021 | 87,5              | 643.432 | 537       |                 |
| 2005 | 3.442          | -11  | -0,3                    | 137 | 4,0                     | 3.074 | 89,3              | 646.889 | 532       |                 |
| 2006 | 3.354          | -88  | -2,6                    | 104 | 3,1                     | 2.939 | 87,6              | 651.899 | 514       |                 |

**Tatverdächtige/Bevölkerung/Tatverdächtigenbelastungszahl 2002 bis 2006**

| Jahr | Tatverdächtige ** |        |       |                 | Bevölkerung ** |         |         | Tatverdächtigenbelastungszahl ** |        |       |                 | Anteil Sp. 3 an Sp. 1 |
|------|-------------------|--------|-------|-----------------|----------------|---------|---------|----------------------------------|--------|-------|-----------------|-----------------------|
|      | insgesamt         | davon: |       |                 | insgesamt      | davon:  |         | insgesamt                        | davon: |       |                 |                       |
|      |                   | D      | ND    | ND o. Illeg ... |                | D       | ND      |                                  | D      | ND    | ND o. Illeg ... |                       |
|      | n                 | n      | n     | n               | n              | n       | n       | n                                | n      | n     | n               |                       |
| 1    | 2                 | 3      | 4     | 5               | 6              | 7       | 8       | 9                                | 10     | 11    | 12              |                       |
| 2002 | 2.103             | 1.106  | 997   | 954             | 596.146        | 463.303 | 132.843 | 353                              | 239    | 751   | 718             | 47,4                  |
| 2003 | 2.606             | 1.398  | 1.208 | 1.168           | 598.334        | 465.654 | 132.680 | 436                              | 300    | 910   | 880             | 46,4                  |
| 2004 | 2.911             | 1.571  | 1.340 | 1.286           | 597.295        | 466.115 | 131.180 | 487                              | 337    | 1.021 | 980             | 46,0                  |
| 2005 | 2.871             | 1.592  | 1.279 | 1.235           | 599.931        | 470.293 | 129.638 | 479                              | 339    | 987   | 953             | 44,5                  |
| 2006 | 2.792             | 1.548  | 1.244 | 1.194           | 604.294        | 467.758 | 136.536 | 462                              | 331    | 911   | 874             | 44,6                  |

**Tatverdächtige (TV) und Tatverdächtigenbelastungszahlen (TVBZ) bei verschied. Altersgruppen 2002 bis 2006**

| Jahr | Kinder ***   |           |     |     |                 | Jugendliche  |           |     |       |                 |
|------|--------------|-----------|-----|-----|-----------------|--------------|-----------|-----|-------|-----------------|
|      | TV insgesamt | TVBZ      |     |     |                 | TV insgesamt | TVBZ      |     |       |                 |
|      |              | insgesamt | D   | ND  | ND o. Illeg ... |              | insgesamt | D   | ND    | ND o. Illeg ... |
|      | n            | n         | n   | n   | n               | n            | n         | n   | n     | n               |
| 1    | 2            | 3         | 4   | 5   | 6               | 7            | 8         | 9   | 10    |                 |
| 2002 | 23           | 74        | 43  | 163 | 163             | 122          | 600       | 390 | 1.135 | 1.100           |
| 2003 | 87           | 281       | 277 | 290 | 290             | 120          | 584       | 402 | 1.064 | 1.064           |
| 2004 | 39           | 127       | 77  | 285 | 285             | 175          | 836       | 551 | 1.636 | 1.636           |
| 2005 | 38           | 124       | 91  | 230 | 230             | 150          | 708       | 557 | 1.168 | 1.168           |
| 2006 | 24           | 78        | 52  | 154 | 167             | 174          | 823       | 583 | 1.597 | 1.538           |

**Tatverdächtige (TV) und Tatverdächtigenbelastungszahlen (TVBZ) bei verschied. Altersgruppen 2002 bis 2006**

| Jahr | Heranwachsende |           |       |       |                 | Erwachsene   |           |     |     |                 |
|------|----------------|-----------|-------|-------|-----------------|--------------|-----------|-----|-----|-----------------|
|      | TV insgesamt   | TVBZ      |       |       |                 | TV insgesamt | TVBZ      |     |     |                 |
|      |                | insgesamt | D     | ND    | ND o. Illeg ... |              | insgesamt | D   | ND  | ND o. Illeg ... |
|      | n              | n         | n     | n     | n               | n            | n         | n   | n   |                 |
| 1    | 2              | 3         | 4     | 5     | 6               | 7            | 8         | 9   | 10  |                 |
| 2002 | 133            | 748       | 589   | 1.097 | 1.061           | 1.825        | 346       | 234 | 755 | 721             |
| 2003 | 149            | 857       | 633   | 1.378 | 1.263           | 2.250        | 425       | 288 | 923 | 893             |
| 2004 | 185            | 1.094     | 721   | 1.990 | 1.789           | 2.512        | 475       | 333 | 997 | 958             |
| 2005 | 179            | 1.055     | 755   | 1.816 | 1.775           | 2.504        | 471       | 332 | 993 | 955             |
| 2006 | 205            | 1.188     | 1.050 | 1.547 | 1.443           | 2.389        | 446       | 315 | 906 | 870             |

**Hinweis:** \*\* = Tatverdächtige und Bevölkerung 8 Jahre und älter  
\*\*\* = Kinder, 8 bis unter 14 Jahre

## Städtevergleich 1997 bis 2006

**Stadt:** Köln

**Delikt:** "2240 vorsätzliche leichte Körperverletzung" (§ 223 StGB)

### Straftaten

| Jahr | erfasste Fälle |       | Veränderung zum Vorjahr |    | Versuche (von Spalte 1) |       | aufgeklärte Fälle |         | Einwohner | Häufigkeitszahl |
|------|----------------|-------|-------------------------|----|-------------------------|-------|-------------------|---------|-----------|-----------------|
|      | n              | n     | %                       | n  | %                       | n     | %                 |         |           |                 |
|      | 1              | 2     | 3                       | 4  | 5                       | 6     | 7                 |         |           |                 |
| 1997 | 1.663          | -106  | -6,0                    | 0  | 0,0                     | 1.346 | 80,9              | 964.346 | 172       |                 |
| 1998 | 2.110          | 447   | 26,9                    | 34 | 1,6                     | 1.757 | 83,3              | 964.311 | 219       |                 |
| 1999 | 2.435          | 325   | 15,4                    | 32 | 1,3                     | 2.089 | 85,8              | 962.580 | 253       |                 |
| 2000 | 2.548          | 113   | 4,6                     | 46 | 1,8                     | 2.198 | 86,3              | 962.507 | 265       |                 |
| 2001 | 2.773          | 225   | 8,8                     | 13 | 0,5                     | 2.361 | 85,1              | 962.884 | 288       |                 |
| 2002 | 3.221          | 448   | 16,2                    | 14 | 0,4                     | 2.768 | 85,9              | 967.940 | 333       |                 |
| 2003 | 5.260          | 2.039 | 63,3                    | 32 | 0,6                     | 4.551 | 86,5              | 968.639 | 543       |                 |
| 2004 | 5.144          | -116  | -2,2                    | 21 | 0,4                     | 4.366 | 84,9              | 965.954 | 533       |                 |
| 2005 | 5.613          | 469   | 9,1                     | 23 | 0,4                     | 4.775 | 85,1              | 969.709 | 579       |                 |
| 2006 | 6.656          | 1.043 | 18,6                    | 38 | 0,6                     | 5.724 | 86,0              | 983.347 | 677       |                 |

### Tatverdächtige/Bevölkerung/Tatverdächtigenbelastungszahl 2002 bis 2006

| Jahr | Tatverdächtige ** |        |       |                 | Bevölkerung ** |         |         | Tatverdächtigenbelastungszahl ** |        |       |                 | Anteil Sp. 3 an Sp. 1 |
|------|-------------------|--------|-------|-----------------|----------------|---------|---------|----------------------------------|--------|-------|-----------------|-----------------------|
|      | insgesamt         | davon: |       |                 | insgesamt      | davon:  |         | insgesamt                        | davon: |       |                 |                       |
|      |                   | D      | ND    | ND o. Illeg ... |                | D       | ND      |                                  | D      | ND    | ND o. Illeg ... |                       |
|      | n                 | n      | n     | n               | n              | n       | n       | n                                | n      | n     | n               |                       |
| 1    | 2                 | 3      | 4     | 5               | 6              | 7       | 8       | 9                                | 10     | 11    | 12              |                       |
| 2002 | 2.886             | 1.928  | 958   | 935             | 894.562        | 728.611 | 165.951 | 323                              | 265    | 577   | 563             | 33,2                  |
| 2003 | 4.670             | 3.106  | 1.564 | 1.538           | 895.967        | 732.550 | 163.417 | 521                              | 424    | 957   | 941             | 33,5                  |
| 2004 | 4.413             | 2.998  | 1.415 | 1.392           | 893.951        | 735.168 | 158.783 | 494                              | 408    | 891   | 877             | 32,1                  |
| 2005 | 4.620             | 3.124  | 1.496 | 1.466           | 898.681        | 741.287 | 157.394 | 514                              | 421    | 950   | 931             | 32,4                  |
| 2006 | 5.452             | 3.745  | 1.707 | 1.673           | 913.297        | 755.903 | 157.394 | 597                              | 495    | 1.085 | 1.063           | 31,3                  |

### Tatverdächtige (TV) und Tatverdächtigenbelastungszahlen (TVBZ) bei verschied. Altersgruppen 2002 bis 2006

| Jahr | Kinder ***   |           |     |     |                 | Jugendliche  |           |           |       |       |
|------|--------------|-----------|-----|-----|-----------------|--------------|-----------|-----------|-------|-------|
|      | TV insgesamt | TVBZ      |     |     |                 | TV insgesamt | TVBZ      |           |       |       |
|      |              | insgesamt | D   | ND  | ND o. Illeg ... |              | insgesamt | insgesamt | D     | ND    |
|      | n            | n         | n   | n   | n               | n            | n         | n         | n     | n     |
| 1    | 2            | 3         | 4   | 5   | 6               | 7            | 8         | 9         | 10    |       |
| 2002 | 97           | 176       | 145 | 269 | 269             | 241          | 716       | 667       | 859   | 847   |
| 2003 | 139          | 256       | 225 | 353 | 353             | 394          | 1.130     | 996       | 1.534 | 1.511 |
| 2004 | 121          | 228       | 191 | 350 | 350             | 351          | 973       | 916       | 1.149 | 1.115 |
| 2005 | 110          | 210       | 186 | 293 | 293             | 403          | 1.095     | 1.041     | 1.271 | 1.236 |
| 2006 | 131          | 253       | 238 | 304 | 304             | 435          | 1.177     | 1.119     | 1.376 | 1.376 |

### Tatverdächtige (TV) und Tatverdächtigenbelastungszahlen (TVBZ) bei verschied. Altersgruppen 2002 bis 2006

| Jahr | Heranwachsende |           |       |       |                 | Erwachsene   |           |           |       |       |
|------|----------------|-----------|-------|-------|-----------------|--------------|-----------|-----------|-------|-------|
|      | TV insgesamt   | TVBZ      |       |       |                 | TV insgesamt | TVBZ      |           |       |       |
|      |                | insgesamt | D     | ND    | ND o. Illeg ... |              | insgesamt | insgesamt | D     | ND    |
|      | n              | n         | n     | n     | n               | n            | n         | n         | n     | n     |
| 1    | 2              | 3         | 4     | 5     | 6               | 7            | 8         | 9         | 10    |       |
| 2002 | 192            | 705       | 713   | 686   | 673             | 2.356        | 303       | 243       | 584   | 569   |
| 2003 | 290            | 1.085     | 995   | 1.334 | 1.320           | 3.847        | 493       | 396       | 958   | 941   |
| 2004 | 294            | 1.106     | 1.037 | 1.308 | 1.293           | 3.647        | 469       | 381       | 903   | 888   |
| 2005 | 330            | 1.216     | 1.145 | 1.433 | 1.373           | 3.777        | 483       | 387       | 965   | 947   |
| 2006 | 405            | 1.410     | 1.336 | 1.659 | 1.644           | 4.481        | 563       | 456       | 1.107 | 1.082 |

**Hinweis:** \*\* = Tatverdächtige und Bevölkerung 8 Jahre und älter  
\*\*\* = Kinder, 8 bis unter 14 Jahre



**Städtevergleich 1997 bis 2006**

**Stadt:** München

**Delikt:** "2240 vorsätzliche leichte Körperverletzung" (§ 223 StGB)

**Straftaten**

| Jahr | erfasste Fälle |     | Veränderung zum Vorjahr |     | Versuche (von Spalte 1) |       | aufgeklärte Fälle |           | Einwohner | Häufigkeitszahl |
|------|----------------|-----|-------------------------|-----|-------------------------|-------|-------------------|-----------|-----------|-----------------|
|      | n              | n   | %                       | n   | %                       | n     | %                 |           |           |                 |
|      | 1              | 2   | 3                       | 4   | 5                       | 6     | 7                 | 8         | 9         |                 |
| 1997 | 3.961          | 84  | 2,2                     | 0   | 0,0                     | 3.569 | 90,1              | 1.225.809 | 323       |                 |
| 1998 | 4.541          | 580 | 14,6                    | 71  | 1,6                     | 4.034 | 88,8              | 1.205.923 | 377       |                 |
| 1999 | 4.669          | 128 | 2,8                     | 125 | 2,7                     | 4.153 | 88,9              | 1.188.897 | 393       |                 |
| 2000 | 4.944          | 275 | 5,9                     | 184 | 3,7                     | 4.438 | 89,8              | 1.194.560 | 414       |                 |
| 2001 | 5.062          | 118 | 2,4                     | 178 | 3,5                     | 4.545 | 89,8              | 1.210.223 | 418       |                 |
| 2002 | 5.684          | 622 | 12,3                    | 206 | 3,6                     | 5.173 | 91,0              | 1.227.958 | 463       |                 |
| 2003 | 5.659          | -25 | -0,4                    | 202 | 3,6                     | 5.135 | 90,7              | 1.234.692 | 458       |                 |
| 2004 | 6.534          | 875 | 15,5                    | 249 | 3,8                     | 5.884 | 90,1              | 1.247.873 | 524       |                 |
| 2005 | 7.414          | 880 | 13,5                    | 300 | 4,0                     | 6.652 | 89,7              | 1.249.176 | 594       |                 |
| 2006 | 7.662          | 248 | 3,3                     | 317 | 4,1                     | 6.857 | 89,5              | 1.259.677 | 608       |                 |

**Tatverdächtige/Bevölkerung/Tatverdächtigenbelastungszahl 2002 bis 2006**

| Jahr | Tatverdächtige ** |        |       |                 | Bevölkerung ** |         |         | Tatverdächtigenbelastungszahl ** |        |     |                 | Anteil Sp. 3 an Sp. 1 |
|------|-------------------|--------|-------|-----------------|----------------|---------|---------|----------------------------------|--------|-----|-----------------|-----------------------|
|      | insgesamt         | davon: |       |                 | insgesamt      | davon:  |         | insgesamt                        | davon: |     |                 |                       |
|      |                   | D      | ND    | ND o. Illeg ... |                | D       | ND      |                                  | D      | ND  | ND o. Illeg ... |                       |
|      | n                 | n      | n     | n               | n              | n       | n       | n                                | n      | n   | n               |                       |
| 1    | 2                 | 3      | 4     | 5               | 6              | 7       | 8       | 9                                | 10     | 11  | 12              |                       |
| 2002 | 4.727             | 2.738  | 1.989 | 1.911           | 1.141.085      | 859.663 | 281.422 | 414                              | 318    | 707 | 679             | 42,1                  |
| 2003 | 4.783             | 2.732  | 2.051 | 1.971           | 1.146.683      | 869.464 | 277.219 | 417                              | 314    | 740 | 711             | 42,9                  |
| 2004 | 5.390             | 3.101  | 2.289 | 2.196           | 1.158.565      | 872.336 | 286.229 | 465                              | 355    | 800 | 767             | 42,5                  |
| 2005 | 5.992             | 3.573  | 2.419 | 2.335           | 1.150.383      | 864.994 | 285.389 | 521                              | 413    | 848 | 818             | 40,4                  |
| 2006 | 6.133             | 3.573  | 2.560 | 2.443           | 1.168.803      | 876.573 | 292.230 | 525                              | 408    | 876 | 836             | 41,7                  |

**Tatverdächtige (TV) und Tatverdächtigenbelastungszahlen (TVBZ) bei verschied. Altersgruppen 2002 bis 2006**

| Jahr | Kinder ***   |           |     |     |                 | Jugendliche  |           |           |       |       |
|------|--------------|-----------|-----|-----|-----------------|--------------|-----------|-----------|-------|-------|
|      | TV insgesamt | TVBZ      |     |     |                 | TV insgesamt | TVBZ      |           |       |       |
|      |              | insgesamt | D   | ND  | ND o. Illeg ... |              | insgesamt | insgesamt | D     | ND    |
|      | n            | n         | n   | n   | n               | n            | n         | n         | n     | n     |
| 1    | 2            | 3         | 4   | 5   | 6               | 7            | 8         | 9         | 10    |       |
| 2002 | 87           | 148       | 83  | 548 | 536             | 314          | 856       | 513       | 2.892 | 2.854 |
| 2003 | 88           | 151       | 99  | 287 | 287             | 302          | 800       | 525       | 1.385 | 1.327 |
| 2004 | 113          | 195       | 154 | 304 | 292             | 370          | 945       | 789       | 1.278 | 1.270 |
| 2005 | 116          | 200       | 158 | 315 | 309             | 384          | 955       | 808       | 1.292 | 1.259 |
| 2006 | 117          | 201       | 148 | 345 | 332             | 378          | 929       | 771       | 1.305 | 1.297 |

**Tatverdächtige (TV) und Tatverdächtigenbelastungszahlen (TVBZ) bei verschied. Altersgruppen 2002 bis 2006**

| Jahr | Heranwachsende |           |       |       |                 | Erwachsene   |           |           |     |     |
|------|----------------|-----------|-------|-------|-----------------|--------------|-----------|-----------|-----|-----|
|      | TV insgesamt   | TVBZ      |       |       |                 | TV insgesamt | TVBZ      |           |     |     |
|      |                | insgesamt | D     | ND    | ND o. Illeg ... |              | insgesamt | insgesamt | D   | ND  |
|      | n              | n         | n     | n     | n               | n            | n         | n         | n   | n   |
| 1    | 2              | 3         | 4     | 5     | 6               | 7            | 8         | 9         | 10  |     |
| 2002 | 350            | 1.029     | 697   | 2.652 | 2.565           | 3.976        | 393       | 312       | 625 | 598 |
| 2003 | 334            | 986       | 878   | 1.189 | 1.155           | 4.059        | 399       | 303       | 715 | 686 |
| 2004 | 407            | 1.222     | 1.055 | 1.544 | 1.500           | 4.500        | 438       | 332       | 773 | 738 |
| 2005 | 486            | 1.477     | 1.438 | 1.543 | 1.477           | 5.006        | 491       | 385       | 825 | 796 |
| 2006 | 539            | 1.610     | 1.457 | 1.927 | 1.836           | 5.099        | 492       | 378       | 843 | 802 |

**Hinweis:** \*\* = Tatverdächtige und Bevölkerung 8 Jahre und älter  
\*\*\* = Kinder, 8 bis unter 14 Jahre

## Städtevergleich 1997 bis 2006

**Stadt:** Stuttgart

**Delikt:** "2240 vorsätzliche leichte Körperverletzung" (§ 223 StGB)

### Straftaten

| Jahr | erfasste Fälle |       | Veränderung zum Vorjahr |     | Versuche (von Spalte 1) |       | aufgeklärte Fälle |         | Einwohner | Häufigkeitszahl |
|------|----------------|-------|-------------------------|-----|-------------------------|-------|-------------------|---------|-----------|-----------------|
|      | n              |       | n                       | %   | n                       | %     | n                 | %       |           |                 |
|      | 1              | 2     | 3                       | 4   | 5                       | 6     | 7                 | 8       |           |                 |
| 1997 | 2.031          | 209   | 11,5                    | 0   | 0,0                     | 1.800 | 88,6              | 585.540 | 347       |                 |
| 1998 | 2.254          | 223   | 11,0                    | 18  | 0,8                     | 2.020 | 89,6              | 585.274 | 385       |                 |
| 1999 | 2.374          | 120   | 5,3                     | 86  | 3,6                     | 2.106 | 88,7              | 581.961 | 408       |                 |
| 2000 | 2.452          | 78    | 3,3                     | 60  | 2,4                     | 2.195 | 89,5              | 582.443 | 421       |                 |
| 2001 | 2.655          | 203   | 8,3                     | 71  | 2,7                     | 2.373 | 89,4              | 583.874 | 455       |                 |
| 2002 | 2.843          | 188   | 7,1                     | 71  | 2,5                     | 2.584 | 90,9              | 587.152 | 484       |                 |
| 2003 | 2.701          | -142  | -5,0                    | 73  | 2,7                     | 2.420 | 89,6              | 588.477 | 459       |                 |
| 2004 | 3.950          | 1.249 | 46,2                    | 152 | 3,8                     | 3.612 | 91,4              | 589.161 | 670       |                 |
| 2005 | 3.689          | -261  | -6,6                    | 139 | 3,8                     | 3.365 | 91,2              | 590.657 | 625       |                 |
| 2006 | 3.917          | 228   | 6,2                     | 151 | 3,9                     | 3.541 | 90,4              | 592.569 | 661       |                 |

### Tatverdächtige/Bevölkerung/Tatverdächtigenbelastungszahl 2002 bis 2006

| Jahr | Tatverdächtige ** |        |       |                 | Bevölkerung ** |         |         | Tatverdächtigenbelastungszahl ** |        |       |                 | Anteil Sp. 3 an Sp. 1 |
|------|-------------------|--------|-------|-----------------|----------------|---------|---------|----------------------------------|--------|-------|-----------------|-----------------------|
|      | insgesamt         | davon: |       |                 | insgesamt      | davon:  |         | insgesamt                        | davon: |       |                 |                       |
|      |                   | D      | ND    | ND o. Illeg ... |                | D       | ND      |                                  | D      | ND    | ND o. Illeg ... |                       |
|      | n                 | n      | n     | n               | n              | n       | n       | n                                | n      | n     | n               |                       |
| 1    | 2                 | 3      | 4     | 5               | 6              | 7       | 8       | 9                                | 10     | 11    | 12              |                       |
| 2002 | 2.805             | 1.660  | 1.145 | 1.115           | 545.887        | 413.350 | 132.537 | 514                              | 402    | 864   | 841             | 40,8                  |
| 2003 | 2.551             | 1.502  | 1.049 | 1.026           | 547.451        | 414.365 | 133.086 | 466                              | 362    | 788   | 771             | 41,1                  |
| 2004 | 3.447             | 2.059  | 1.388 | 1.348           | 548.237        | 415.548 | 132.689 | 629                              | 495    | 1.046 | 1.016           | 40,3                  |
| 2005 | 3.190             | 1.854  | 1.336 | 1.310           | 549.987        | 417.746 | 132.241 | 580                              | 444    | 1.010 | 991             | 41,9                  |
| 2006 | 3.298             | 2.075  | 1.223 | 1.174           | 552.335        | 419.277 | 133.058 | 597                              | 495    | 919   | 882             | 37,1                  |

### Tatverdächtige (TV) und Tatverdächtigenbelastungszahlen (TVBZ) bei verschied. Altersgruppen 2002 bis 2006

| Jahr | Kinder ***   |           |     |     |                 | Jugendliche  |           |           |       |       |
|------|--------------|-----------|-----|-----|-----------------|--------------|-----------|-----------|-------|-------|
|      | TV insgesamt | TVBZ      |     |     |                 | TV insgesamt | TVBZ      |           |       |       |
|      |              | insgesamt | D   | ND  | ND o. Illeg ... |              | insgesamt | insgesamt | D     | ND    |
|      | n            | n         | n   | n   | n               | n            | n         | n         | n     | n     |
| 1    | 2            | 3         | 4   | 5   | 6               | 7            | 8         | 9         | 10    |       |
| 2002 | 65           | 212       | 147 | 371 | 371             | 208          | 1.073     | 943       | 1.367 | 1.367 |
| 2003 | 82           | 271       | 225 | 388 | 388             | 201          | 1.004     | 795       | 1.488 | 1.488 |
| 2004 | 103          | 344       | 235 | 632 | 632             | 306          | 1.509     | 1.335     | 1.924 | 1.924 |
| 2005 | 112          | 380       | 265 | 688 | 688             | 268          | 1.291     | 968       | 2.108 | 2.108 |
| 2006 | 85           | 289       | 224 | 492 | 492             | 310          | 1.495     | 1.475     | 1.528 | 1.515 |

### Tatverdächtige (TV) und Tatverdächtigenbelastungszahlen (TVBZ) bei verschied. Altersgruppen 2002 bis 2006

| Jahr | Heranwachsende |           |       |       |                 | Erwachsene   |           |           |     |     |
|------|----------------|-----------|-------|-------|-----------------|--------------|-----------|-----------|-----|-----|
|      | TV insgesamt   | TVBZ      |       |       |                 | TV insgesamt | TVBZ      |           |     |     |
|      |                | insgesamt | D     | ND    | ND o. Illeg ... |              | insgesamt | insgesamt | D   | ND  |
|      | n              | n         | n     | n     | n               | n            | n         | n         | n   | n   |
| 1    | 2              | 3         | 4     | 5     | 6               | 7            | 8         | 9         | 10  |     |
| 2002 | 261            | 1.501     | 1.319 | 1.881 | 1.810           | 2.271        | 475       | 367       | 825 | 802 |
| 2003 | 229            | 1.344     | 1.255 | 1.539 | 1.558           | 2.039        | 425       | 326       | 746 | 724 |
| 2004 | 347            | 2.064     | 1.873 | 2.516 | 2.476           | 2.691        | 559       | 434       | 965 | 932 |
| 2005 | 288            | 1.716     | 1.556 | 2.130 | 2.087           | 2.522        | 522       | 397       | 930 | 909 |
| 2006 | 361            | 2.111     | 2.198 | 1.876 | 1.746           | 2.542        | 524       | 420       | 864 | 827 |

**Hinweis:** \*\* = Tatverdächtige und Bevölkerung 8 Jahre und älter  
\*\*\* = Kinder, 8 bis unter 14 Jahre

**Städtevergleich 1997 bis 2006**

**Stadt:** Leipzig

**Delikt:** "2240 vorsätzliche leichte Körperverletzung" (§ 223 StGB)

**Straftaten**

| Jahr | erfasste Fälle |      | Veränderung zum Vorjahr |    | Versuche (von Spalte 1) |       | aufgeklärte Fälle |         | Einwohner | Häufigkeitszahl |
|------|----------------|------|-------------------------|----|-------------------------|-------|-------------------|---------|-----------|-----------------|
|      | n              | n    | %                       | n  | %                       | n     | %                 |         |           |                 |
|      | 1              | 2    | 3                       | 4  | 5                       | 6     | 7                 |         |           |                 |
| 1997 | *              | *    | *                       | *  | *                       | *     | *                 | *       | *         | *               |
| 1998 | *              | *    | *                       | *  | *                       | *     | *                 | *       | *         | *               |
| 1999 | *              | *    | *                       | *  | *                       | *     | *                 | *       | *         | *               |
| 2000 | *              | *    | *                       | *  | *                       | *     | *                 | *       | *         | *               |
| 2001 | *              | *    | *                       | *  | *                       | *     | *                 | *       | *         | *               |
| 2002 | *              | *    | *                       | *  | *                       | *     | *                 | *       | *         | *               |
| 2003 | 2.228          | 0    | 0,0                     | 24 | 1,1                     | 1.929 | 86,6              | 494.795 | 450       |                 |
| 2004 | 2.194          | -34  | -1,5                    | 37 | 1,7                     | 1.828 | 83,3              | 497.531 | 441       |                 |
| 2005 | 2.084          | -110 | -5,0                    | 32 | 1,5                     | 1.749 | 83,9              | 498.491 | 418       |                 |
| 2006 | 2.224          | 140  | 6,7                     | 40 | 1,8                     | 1.842 | 82,8              | 502.651 | 442       |                 |

**Tatverdächtige/Bevölkerung/Tatverdächtigenbelastungszahl 2002 bis 2006**

| Jahr | Tatverdächtige ** |        |     |                 | Bevölkerung ** |         |        | Tatverdächtigenbelastungszahl ** |        |     |                 | Anteil Sp. 3 an Sp. 1 |
|------|-------------------|--------|-----|-----------------|----------------|---------|--------|----------------------------------|--------|-----|-----------------|-----------------------|
|      | insgesamt         | davon: |     |                 | insgesamt      | davon:  |        | insgesamt                        | davon: |     |                 |                       |
|      |                   | D      | ND  | ND o. Illeg ... |                | D       | ND     |                                  | D      | ND  | ND o. Illeg ... |                       |
|      | n                 | n      | n   | n               | n              | n       | n      | n                                | n      | n   | n               |                       |
| 1    | 2                 | 3      | 4   | 5               | 6              | 7       | 8      | 9                                | 10     | 11  | 12              |                       |
| 2002 | *                 | *      | *   | *               | *              | *       | *      | *                                | *      | *   | *               | *                     |
| 2003 | 1.848             | 1.628  | 220 | 208             | 468.516        | 438.935 | 29.581 | 394                              | 371    | 744 | 703             | 11,9                  |
| 2004 | 1.790             | 1.582  | 208 | 200             | 469.820        | 439.062 | 30.758 | 381                              | 360    | 676 | 650             | 11,6                  |
| 2005 | 1.651             | 1.455  | 196 | 191             | 469.419        | 440.075 | 29.344 | 352                              | 331    | 668 | 651             | 11,9                  |
| 2006 | 1.769             | 1.540  | 229 | 222             | 472.491        | 442.233 | 30.258 | 374                              | 348    | 757 | 734             | 12,9                  |

**Tatverdächtige (TV) und Tatverdächtigenbelastungszahlen (TVBZ) bei verschied. Altersgruppen 2002 bis 2006**

| Jahr | Kinder ***   |           |     |     |                 | Jugendliche  |           |     |       |                 |
|------|--------------|-----------|-----|-----|-----------------|--------------|-----------|-----|-------|-----------------|
|      | TV insgesamt | TVBZ      |     |     |                 | TV insgesamt | TVBZ      |     |       |                 |
|      |              | insgesamt | D   | ND  | ND o. Illeg ... |              | insgesamt | D   | ND    | ND o. Illeg ... |
|      | n            | n         | n   | n   | n               | n            | n         | n   | n     | n               |
| 1    | 2            | 3         | 4   | 5   | 6               | 7            | 8         | 9   | 10    |                 |
| 2002 | *            | *         | *   | *   | *               | *            | *         | *   | *     | *               |
| 2003 | 63           | 307       | 305 | 339 | 339             | 183          | 857       | 846 | 1.121 | 1.121           |
| 2004 | 61           | 340       | 323 | 568 | 568             | 210          | 1.000     | 953 | 2.148 | 2.029           |
| 2005 | 41           | 254       | 262 | 156 | 156             | 180          | 880       | 784 | 3.222 | 3.222           |
| 2006 | 43           | 269       | 265 | 320 | 320             | 195          | 1.074     | 981 | 3.005 | 3.005           |

**Tatverdächtige (TV) und Tatverdächtigenbelastungszahlen (TVBZ) bei verschied. Altersgruppen 2002 bis 2006**

| Jahr | Heranwachsende |           |       |       |                 | Erwachsene   |           |     |     |                 |
|------|----------------|-----------|-------|-------|-----------------|--------------|-----------|-----|-----|-----------------|
|      | TV insgesamt   | TVBZ      |       |       |                 | TV insgesamt | TVBZ      |     |     |                 |
|      |                | insgesamt | D     | ND    | ND o. Illeg ... |              | insgesamt | D   | ND  | ND o. Illeg ... |
|      | n              | n         | n     | n     | n               | n            | n         | n   | n   | n               |
| 1    | 2              | 3         | 4     | 5     | 6               | 7            | 8         | 9   | 10  |                 |
| 2002 | *              | *         | *     | *     | *               | *            | *         | *   | *   | *               |
| 2003 | 161            | 875       | 856   | 1.146 | 1.146           | 1.441        | 353       | 327 | 732 | 686             |
| 2004 | 200            | 1.089     | 1.070 | 1.370 | 1.370           | 1.319        | 320       | 299 | 607 | 581             |
| 2005 | 136            | 758       | 725   | 1.252 | 1.252           | 1.294        | 312       | 293 | 589 | 570             |
| 2006 | 178            | 968       | 934   | 1.553 | 1.553           | 1.353        | 322       | 298 | 678 | 652             |

**Hinweis:** \* = Leipzig ab 2003 in den Städtevergleich aufgenommen.  
 \*\* = Tatverdächtige und Bevölkerung 8 Jahre und älter  
 \*\*\* = Kinder, 8 bis unter 14 Jahre

**Städtevergleich 1997 bis 2006**

**Stadt:** Bremen

**Delikt:** "2240 vorsätzliche leichte Körperverletzung" (§ 223 StGB)

**Straftaten**

| Jahr | erfasste Fälle |     | Veränderung zum Vorjahr |     | Versuche (von Spalte 1) |       | aufgeklärte Fälle |         | Einwohner | Häufigkeitszahl |
|------|----------------|-----|-------------------------|-----|-------------------------|-------|-------------------|---------|-----------|-----------------|
|      | n              | n   | %                       | n   | %                       | n     | %                 |         |           |                 |
|      | 1              | 2   | 3                       | 4   | 5                       | 6     | 7                 |         |           |                 |
| 1997 | 1.960          | 68  | 3,6                     | 0   | 0,0                     | 1.675 | 85,5              | 548.826 | 357       |                 |
| 1998 | 2.099          | 139 | 7,1                     | 15  | 0,7                     | 1.813 | 86,4              | 546.968 | 384       |                 |
| 1999 | 2.154          | 55  | 2,6                     | 24  | 1,1                     | 1.844 | 85,6              | 543.279 | 396       |                 |
| 2000 | 2.368          | 214 | 9,9                     | 41  | 1,7                     | 2.001 | 84,5              | 540.330 | 438       |                 |
| 2001 | 2.557          | 189 | 8,0                     | 38  | 1,5                     | 2.222 | 86,9              | 539.403 | 474       |                 |
| 2002 | 2.550          | -7  | -0,3                    | 45  | 1,8                     | 2.229 | 87,4              | 540.834 | 471       |                 |
| 2003 | 2.686          | 136 | 5,3                     | 47  | 1,7                     | 2.359 | 87,8              | 542.987 | 495       |                 |
| 2004 | 2.969          | 283 | 10,5                    | 52  | 1,8                     | 2.610 | 87,9              | 544.853 | 545       |                 |
| 2005 | 3.346          | 377 | 12,7                    | 87  | 2,6                     | 2.904 | 86,8              | 545.932 | 613       |                 |
| 2006 | 3.619          | 273 | 8,2                     | 109 | 3,0                     | 3.146 | 86,9              | 546.852 | 662       |                 |

**Tatverdächtige/Bevölkerung/Tatverdächtigenbelastungszahl 2002 bis 2006**

| Jahr | Tatverdächtige ** |        |     |                 | Bevölkerung ** |         |        | Tatverdächtigenbelastungszahl ** |        |       |                 | Anteil Sp. 3 an Sp. 1 |
|------|-------------------|--------|-----|-----------------|----------------|---------|--------|----------------------------------|--------|-------|-----------------|-----------------------|
|      | insgesamt         | davon: |     |                 | insgesamt      | davon:  |        | insgesamt                        | davon: |       |                 |                       |
|      |                   | D      | ND  | ND o. Illeg ... |                | D       | ND     |                                  | D      | ND    | ND o. Illeg ... |                       |
|      | n                 | n      | n   | n               | n              | n       | n      | n                                | n      | n     | n               |                       |
| 1    | 2                 | 3      | 4   | 5               | 6              | 7       | 8      | 9                                | 10     | 11    | 12              |                       |
| 2002 | 2.193             | 1.502  | 691 | 681             | 502.288        | 441.051 | 61.237 | 437                              | 341    | 1.128 | 1.112           | 31,5                  |
| 2003 | 2.328             | 1.603  | 725 | 713             | 504.620        | 441.211 | 63.409 | 461                              | 363    | 1.143 | 1.124           | 31,1                  |
| 2004 | 2.515             | 1.762  | 753 | 749             | 507.045        | 441.844 | 65.201 | 496                              | 399    | 1.155 | 1.149           | 29,9                  |
| 2005 | 2.685             | 1.896  | 789 | 786             | 508.929        | 443.283 | 65.646 | 528                              | 428    | 1.202 | 1.197           | 29,4                  |
| 2006 | 2.940             | 2.098  | 842 | 842             | 510.599        | 443.920 | 66.679 | 576                              | 473    | 1.263 | 1.263           | 28,6                  |

**Tatverdächtige (TV) und Tatverdächtigenbelastungszahlen (TVBZ) bei verschied. Altersgruppen 2002 bis 2006**

| Jahr | Kinder ***   |           |     |     |                 | Jugendliche  |           |           |       |       |
|------|--------------|-----------|-----|-----|-----------------|--------------|-----------|-----------|-------|-------|
|      | TV insgesamt | TVBZ      |     |     |                 | TV insgesamt | TVBZ      |           |       |       |
|      |              | insgesamt | D   | ND  | ND o. Illeg ... |              | insgesamt | insgesamt | D     | ND    |
|      | n            | n         | n   | n   | n               | n            | n         | n         | n     | n     |
| 1    | 2            | 3         | 4   | 5   | 6               | 7            | 8         | 9         | 10    |       |
| 2002 | 55           | 182       | 155 | 312 | 312             | 213          | 1.090     | 838       | 2.219 | 2.219 |
| 2003 | 57           | 190       | 152 | 381 | 381             | 234          | 1.155     | 943       | 2.141 | 2.141 |
| 2004 | 73           | 246       | 187 | 538 | 538             | 267          | 1.289     | 914       | 3.170 | 3.170 |
| 2005 | 61           | 208       | 181 | 332 | 332             | 261          | 1.245     | 948       | 2.814 | 2.784 |
| 2006 | 65           | 223       | 199 | 337 | 337             | 327          | 1.559     | 1.283     | 3.089 | 3.089 |

**Tatverdächtige (TV) und Tatverdächtigenbelastungszahlen (TVBZ) bei verschied. Altersgruppen 2002 bis 2006**

| Jahr | Heranwachsende |           |       |       |                 | Erwachsene   |           |           |       |       |
|------|----------------|-----------|-------|-------|-----------------|--------------|-----------|-----------|-------|-------|
|      | TV insgesamt   | TVBZ      |       |       |                 | TV insgesamt | TVBZ      |           |       |       |
|      |                | insgesamt | D     | ND    | ND o. Illeg ... |              | insgesamt | insgesamt | D     | ND    |
|      | n              | n         | n     | n     | n               | n            | n         | n         | n     | n     |
| 1    | 2              | 3         | 4     | 5     | 6               | 7            | 8         | 9         | 10    |       |
| 2002 | 206            | 1.216     | 980   | 2.294 | 2.228           | 1.719        | 395       | 309       | 1.063 | 1.046 |
| 2003 | 208            | 1.235     | 1.014 | 2.160 | 2.160           | 1.829        | 418       | 329       | 1.084 | 1.060 |
| 2004 | 254            | 1.522     | 1.279 | 2.500 | 2.500           | 1.921        | 437       | 359       | 1.000 | 992   |
| 2005 | 263            | 1.551     | 1.449 | 2.021 | 2.021           | 2.100        | 476       | 383       | 1.139 | 1.135 |
| 2006 | 276            | 1.568     | 1.412 | 2.259 | 2.259           | 2.272        | 513       | 418       | 1.183 | 1.183 |

**Hinweis:** \*\* = Tatverdächtige und Bevölkerung 8 Jahre und älter  
\*\*\* = Kinder, 8 bis unter 14 Jahre

**Städtevergleich**

**1997 bis 2006**

**Delikt: \*\*500 Diebstahl -insgesamt- in/aus Kraftfahrzeugen"**

**Häufigkeitszahlen (HZ)**

| Jahr | Häufigkeitszahlen |       |         |       |        |         |         |       |
|------|-------------------|-------|---------|-------|--------|---------|---------|-------|
|      | Berlin            | Hamb. | Frankf. | Köln  | Münch. | Stuttg. | Leipzig | Brem. |
|      | n                 | n     | n       | n     | n      | n       | n       | n     |
|      | 1                 | 2     | 3       | 4     | 5      | 6       | 7       | 8     |
| 1997 | 1.245             | 1.923 | 2.723   | 1.352 | 653    | 944     | *       | 2.278 |
| 1998 | 1.063             | 2.070 | 2.247   | 1.343 | 489    | 760     | *       | 1.735 |
| 1999 | 1.047             | 1.942 | 1.912   | 1.122 | 420    | 557     | *       | 1.823 |
| 2000 | 1.011             | 1.940 | 1.231   | 1.074 | 462    | 440     | *       | 2.011 |
| 2001 | 967               | 2.219 | 1.185   | 1.218 | 400    | 442     | *       | 2.029 |
| 2002 | 1.049             | 1.856 | 1.148   | 1.558 | 316    | 353     | *       | 2.114 |
| 2003 | 1.009             | 1.668 | 1.115   | 1.375 | 309    | 322     | 1.385   | 2.223 |
| 2004 | 1.041             | 1.454 | 1.090   | 1.507 | 326    | 328     | 1.206   | 2.129 |
| 2005 | 1.011             | 1.287 | 1.075   | 1.210 | 221    | 251     | 1.187   | 2.011 |
| 2006 | 758               | 1.229 | 980     | 1.337 | 221    | 242     | 949     | 1.971 |

**Häufigkeitszahlen 2006**

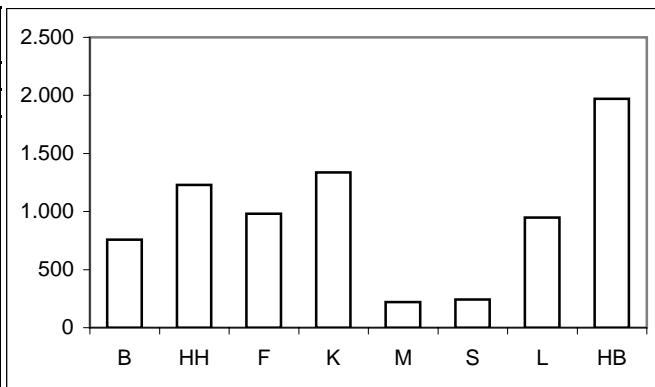

**Aufklärungsquoten (AQ)**

| Jahr | Aufklärungsquoten |       |         |      |        |         |         |       |
|------|-------------------|-------|---------|------|--------|---------|---------|-------|
|      | Berlin            | Hamb. | Frankf. | Köln | Münch. | Stuttg. | Leipzig | Brem. |
|      | %                 | %     | %       | %    | %      | %       | %       | %     |
|      | 1                 | 2     | 3       | 4    | 5      | 6       | 7       | 8     |
| 1997 | 8,0               | 4,6   | 4,4     | 7,3  | 16,0   | 12,5    | *       | 5,0   |
| 1998 | 6,8               | 4,8   | 4,0     | 8,1  | 15,4   | 7,8     | *       | 4,4   |
| 1999 | 6,8               | 4,4   | 4,5     | 12,2 | 15,9   | 10,7    | *       | 4,6   |
| 2000 | 6,3               | 3,4   | 4,5     | 7,8  | 12,5   | 9,7     | *       | 4,1   |
| 2001 | 4,9               | 3,5   | 4,3     | 7,8  | 13,2   | 6,5     | *       | 3,2   |
| 2002 | 4,5               | 3,3   | 4,8     | 3,6  | 15,9   | 9,3     | *       | 3,8   |
| 2003 | 3,6               | 2,9   | 4,6     | 3,3  | 15,3   | 7,3     | 7,3     | 4,0   |
| 2004 | 4,1               | 3,7   | 4,7     | 2,1  | 13,6   | 11,5    | 7,2     | 2,6   |
| 2005 | 3,0               | 3,4   | 4,2     | 3,4  | 17,9   | 18,9    | 5,3     | 2,3   |
| 2006 | 3,6               | 3,7   | 6,4     | 3,9  | 13,8   | 6,3     | 3,6     | 3,1   |

**Aufklärungsquoten 2006**

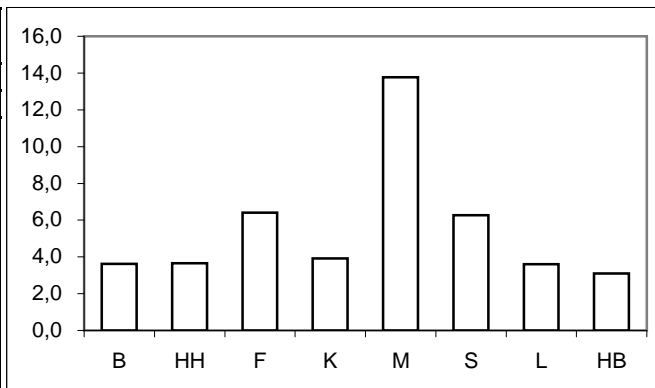

**Tatverdächtigen- und Bevölkerungsanteile Nichtdeutscher an -insgesamt-**

| Anteile der ND TV an TV -insgesamt- |        |       |         |      |        |         |         |       | Anteile der ND Bevölkerung an Bevölkerung -insgesamt- |        |       |         |      |        |         |         |       |
|-------------------------------------|--------|-------|---------|------|--------|---------|---------|-------|---|--------|-------|---------|------|--------|---------|---------|-------|
| Jahr                                | Berlin | Hamb. | Frankf. | Köln | Münch. | Stuttg. | Leipzig | Brem. | Jahr  | Berlin | Hamb. | Frankf. | Köln | Münch. | Stuttg. | Leipzig | Brem. |
|                                     | %      | %     | %       | %    | %      | %       | %       | %     |   | %      | %     | %       | %    | %      | %       | %       | %     |
|                                     | 1      | 2     | 3       | 4    | 5      | 6       | 7       | 8     |   | 1      | 2     | 3       | 4    | 5      | 6       | 7       | 8     |
| 1997                                | 39,9   | 37,0  | 53,0    | 34,6 | 55,0   | 51,9    | *       | 43,0  | 1997  | 12,5   | 14,7  | 24,9    | 18,9 | 23,5   | 24,2    | *       | 12,0  |
| 1998                                | 42,4   | 38,8  | 56,3    | 36,0 | 42,3   | 45,6    | *       | 37,2  | 1998  | 12,5   | 14,8  | 24,3    | 18,9 | 23,1   | 24,2    | *       | 12,2  |
| 1999                                | 42,5   | 39,0  | 48,0    | 32,4 | 49,4   | 41,9    | *       | 37,3  | 1999  | 12,6   | 14,7  | 23,9    | 19,0 | 22,1   | 23,9    | *       | 11,8  |
| 2000                                | 43,5   | 40,6  | 60,4    | 32,8 | 41,1   | 42,0    | *       | 40,5  | 2000  | 12,7   | 14,9  | 23,5    | 19,0 | 21,8   | 24,0    | *       | 11,7  |
| 2001                                | 42,0   | 41,9  | 51,0    | 35,4 | 42,8   | 44,5    | *       | 42,4  | 2001  | 12,9   | 15,0  | 23,5    | 18,7 | 23,0   | 24,1    | *       | 11,9  |
| 2002                                | 44,8   | 40,2  | 46,5    | 37,0 | 48,8   | 37,5    | *       | 39,1  | 2002  | 13,1   | 14,8  | 22,3    | 18,6 | 24,7   | 24,3    | *       | 12,2  |
| 2003                                | 46,2   | 38,6  | 50,9    | 33,1 | 41,8   | 30,0    | 22,9    | 40,7  | 2003  | 13,3   | 14,7  | 22,2    | 18,2 | 24,2   | 24,3    | 6,3     | 12,6  |
| 2004                                | 53,0   | 40,5  | 46,5    | 40,8 | 48,5   | 46,0    | 19,5    | 35,9  | 2004  | 13,5   | 14,6  | 22,0    | 17,8 | 24,7   | 24,2    | 6,5     | 12,9  |
| 2005                                | 57,6   | 37,4  | 50,2    | 43,6 | 52,0   | 51,4    | 26,2    | 40,3  | 2005  | 13,9   | 14,2  | 21,6    | 17,5 | 24,8   | 24,0    | 6,3     | 12,9  |
| 2006                                | 50,2   | 38,2  | 49,8    | 34,9 | 44,7   | 32,8    | 24,1    | 36,4  | 2006  | 14,3   | 15,4  | 22,6    | 17,2 | 25,0   | 24,1    | 6,4     | 13,1  |

**Anteile der nichtdeutschen Tatverdächtigen an Tatverdächtigen -insgesamt- 2006**

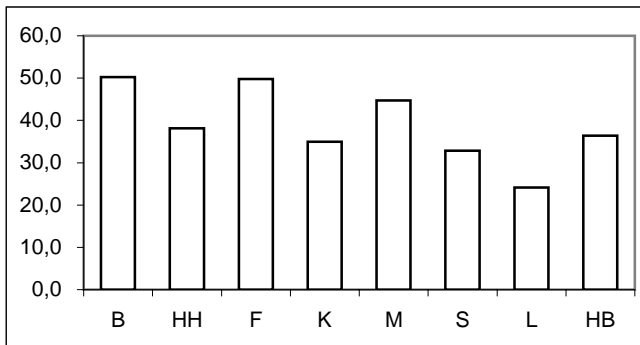

**Anteile der nichtdeutschen Bevölkerung an Bevölkerung -insgesamt- 2006**

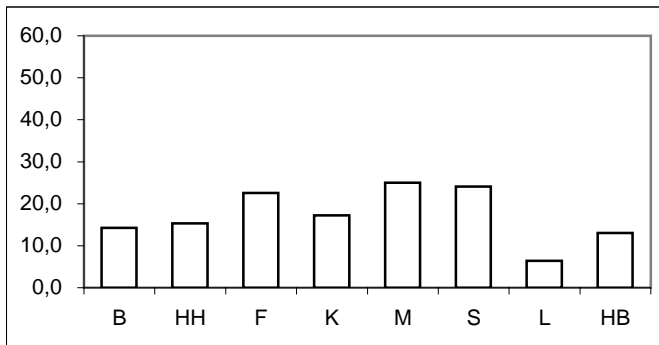

\* = Leipzig ab 2003 in den Städtevergleich aufgenommen.

## Städtevergleich 1997 bis 2006

**Delikt: \*\*500 Diebstahl -insgesamt- in/aus Kraftfahrzeugen"**

**Tatverdächtigenbelastungszahlen (TVBZ) von Tatverdächtigen -insgesamt-**

| Jahr | Insgesamt (TVBZ) |       |         |      |        |         |         |       |
|------|------------------|-------|---------|------|--------|---------|---------|-------|
|      | Berlin           | Hamb. | Frankf. | Köln | Münch. | Stuttg. | Leipzig | Brem. |
|      | n                | n     | n       | n    | n      | n       | n       | n     |
|      | 1                | 2     | 3       | 4    | 5      | 6       | 7       | 8     |
| 1997 | 70               | 73    | 109     | 54   | 49     | 50      | *       | 86    |
| 1998 | 57               | 81    | 80      | 49   | 44     | 34      | *       | 70    |
| 1999 | 48               | 73    | 70      | 49   | 46     | 29      | *       | 79    |
| 2000 | 43               | 62    | 53      | 45   | 31     | 21      | *       | 79    |
| 2001 | 41               | 61    | 40      | 47   | 35     | 20      | *       | 62    |
| 2002 | 40               | 54    | 36      | 43   | 33     | 21      | *       | 69    |
| 2003 | 33               | 51    | 45      | 35   | 27     | 18      | 48      | 74    |
| 2004 | 30               | 47    | 50      | 29   | 29     | 23      | 39      | 61    |
| 2005 | 30               | 43    | 38      | 29   | 24     | 20      | 35      | 48    |
| 2006 | 28               | 44    | 34      | 32   | 18     | 12      | 31      | 54    |

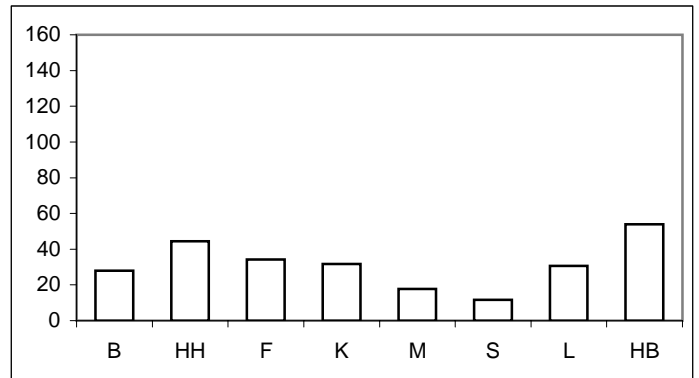

**Tatverdächtigenbelastungszahlen deutscher und nichtdeutscher Tatverdächtiger (TVBZ)**

| Jahr | Deutsche (TVBZ) |       |         |      |        |         |         |       | Jahr | Nichtdeutsche (TVBZ) |       |         |      |        |         |         |       |
|------|-----------------|-------|---------|------|--------|---------|---------|-------|------|----------------------|-------|---------|------|--------|---------|---------|-------|
|      | Berlin          | Hamb. | Frankf. | Köln | Münch. | Stuttg. | Leipzig | Brem. |      | Berlin               | Hamb. | Frankf. | Köln | Münch. | Stuttg. | Leipzig | Brem. |
|      | n               | n     | n       | n    | n      | n       | n       | n     |      | n                    | n     | n       | n    | n      | n       | n       | n     |
|      | 1               | 2     | 3       | 4    | 5      | 6       | 7       | 8     |      | 1                    | 2     | 3       | 4    | 5      | 6       | 7       | 8     |
| 1997 | 48              | 54    | 68      | 43   | 29     | 32      | *       | 55    | 1997 | 225                  | 185   | 232     | 98   | 114    | 106     | *       | 306   |
| 1998 | 37              | 58    | 46      | 39   | 33     | 24      | *       | 50    | 1998 | 191                  | 214   | 186     | 93   | 80     | 63      | *       | 213   |
| 1999 | 32              | 52    | 48      | 41   | 30     | 22      | *       | 56    | 1999 | 162                  | 194   | 139     | 84   | 102    | 50      | *       | 249   |
| 2000 | 28              | 43    | 27      | 37   | 24     | 16      | *       | 53    | 2000 | 147                  | 168   | 136     | 77   | 59     | 36      | *       | 273   |
| 2001 | 27              | 41    | 26      | 37   | 26     | 15      | *       | 41    | 2001 | 133                  | 170   | 88      | 88   | 65     | 37      | *       | 222   |
| 2002 | 25              | 38    | 25      | 33   | 22     | 17      | *       | 48    | 2002 | 135                  | 148   | 75      | 85   | 65     | 32      | *       | 220   |
| 2003 | 20              | 37    | 28      | 29   | 21     | 17      | 40      | 50    | 2003 | 114                  | 134   | 103     | 64   | 47     | 23      | 176     | 238   |
| 2004 | 17              | 33    | 35      | 21   | 20     | 16      | 34      | 45    | 2004 | 119                  | 130   | 107     | 67   | 58     | 43      | 117     | 170   |
| 2005 | 15              | 31    | 24      | 20   | 15     | 13      | 27      | 33    | 2005 | 126                  | 113   | 88      | 73   | 51     | 43      | 147     | 149   |
| 2006 | 16              | 32    | 22      | 25   | 13     | 10      | 25      | 39    | 2006 | 98                   | 110   | 75      | 64   | 32     | 16      | 116     | 150   |

**Deutsche (TVBZ) 2006**

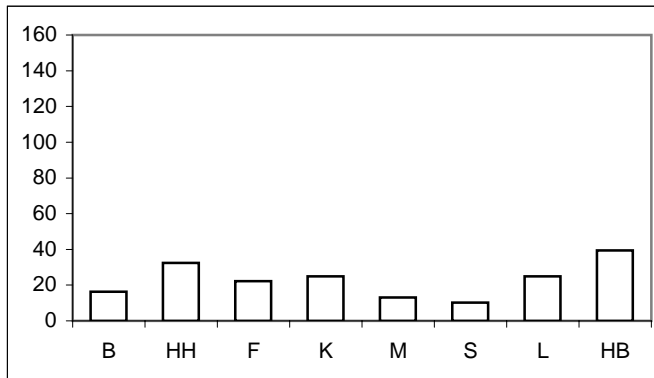

**Nichtdeutsche (TVBZ) 2006**

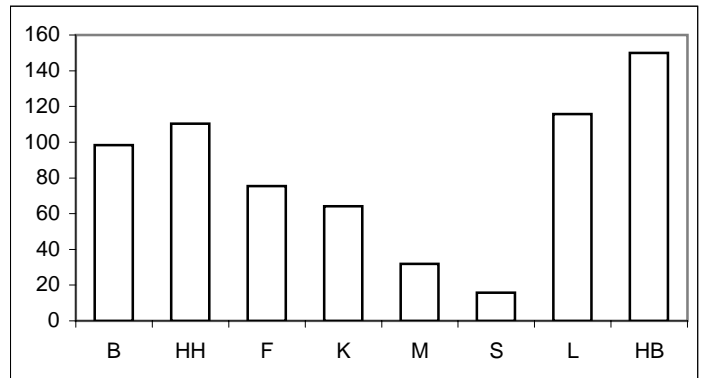

\* = Leipzig ab 2003 in den Städtevergleich aufgenommen.

**Städtevergleich 1997 bis 2006**

**Delikt: \*\*500 Diebstahl -insgesamt- in/aus Kraftfahrzeugen\*\***

**Tatverdächtigenbelastungszahlen deutscher und nichtdeutscher Tatverdächtiger (TVBZ), hier: Kinder nach Altersgruppen 2002 bis 2006 (Nichtdeutsche Tatverdächtige ohne Illegale, Touristen und Durchreisende)**

| Jahr | Berlin |              | Hamburg |              | Frankfurt/M. |              | Köln |              | München |              | Stuttgart |              | Leipzig |              | Bremen |              | Kinder |
|------|--------|--------------|---------|--------------|--------------|--------------|------|--------------|---------|--------------|-----------|--------------|---------|--------------|--------|--------------|--------|
|      | D      | ND o. Illeg. | D       | ND o. Illeg. | D            | ND o. Illeg. | D    | ND o. Illeg. | D       | ND o. Illeg. | D         | ND o. Illeg. | D       | ND o. Illeg. | D      | ND o. Illeg. |        |
|      | n      | n            | n       | n            | n            | n            | n    | n            | n       | n            | n         | n            | n       | n            | n      | n            |        |
|      | 1      | 2            | 3       | 4            | 5            | 6            | 7    | 8            | 9       | 10           | 11        | 12           | 13      | 14           | 15     | 16           |        |
| 2002 | 15     | 24           | 28      | 70           | 4            | 0            | 17   | 29           | 34      | 122          | 14        | 11           | 0       | 0            | 32     | 78           |        |
| 2003 | 19     | 21           | 25      | 80           | 9            | 26           | 34   | 15           | 9       | 12           | 14        | 12           | 26      | 0            | 48     | 40           |        |
| 2004 | 15     | 47           | 19      | 49           | 4            | 27           | 15   | 8            | 26      | 51           | 14        | 36           | 30      | 0            | 20     | 100          |        |
| 2005 | 13     | 37           | 19      | 0            | 17           | 27           | 17   | 25           | 12      | 45           | 19        | 50           | 13      | 0            | 21     | 39           |        |
| 2006 | 13     | 15           | 29      | 20           | 4            | 0            | 5    | 0            | 5       | 38           | 9         | 28           | 14      | 0            | 21     | 20           |        |

**Deutsche Kinder (TVBZ) 2006**

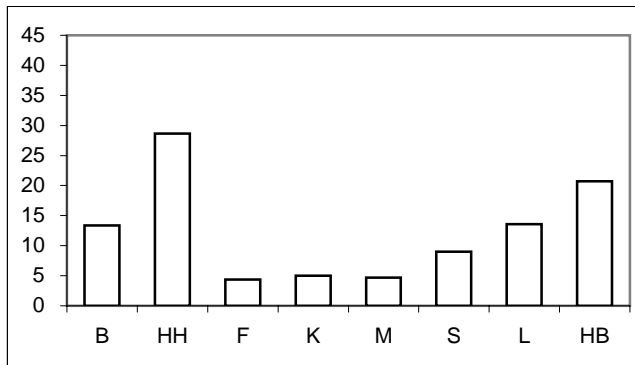

**Nichtdeutsche Kinder (TVBZ) 2006**

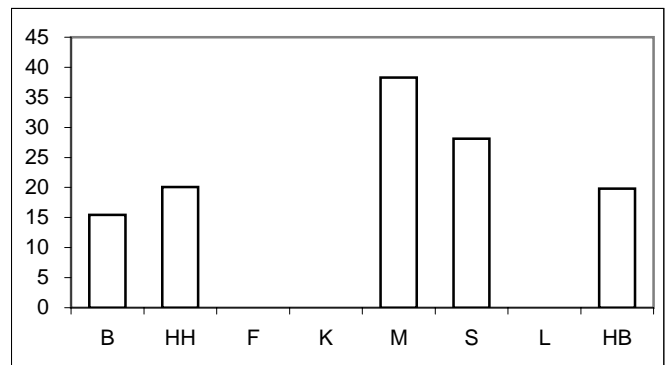

**Tatverdächtigenbelastungszahlen deutscher und nichtdeutscher Tatverdächtiger (TVBZ), hier: Jugendliche nach Altersgruppen 2002 bis 2006 (Nichtdeutsche Tatverdächtige ohne Illegale, Touristen und Durchreisende)**

| Jahr | Berlin |              | Hamburg |              | Frankfurt/M. |              | Köln |              | München |              | Stuttgart |              | Leipzig |              | Bremen |              | Jugendliche |
|------|--------|--------------|---------|--------------|--------------|--------------|------|--------------|---------|--------------|-----------|--------------|---------|--------------|--------|--------------|-------------|
|      | D      | ND o. Illeg. | D       | ND o. Illeg. | D            | ND o. Illeg. | D    | ND o. Illeg. | D       | ND o. Illeg. | D         | ND o. Illeg. | D       | ND o. Illeg. | D      | ND o. Illeg. |             |
|      | n      | n            | n       | n            | n            | n            | n    | n            | n       | n            | n         | n            | n       | n            | n      | n            |             |
|      | 1      | 2            | 3       | 4            | 5            | 6            | 7    | 8            | 9       | 10           | 11        | 12           | 13      | 14           | 15     | 16           |             |
| 2002 | 116    | 256          | 317     | 664          | 89           | 175          | 196  | 360          | 108     | 529          | 52        | 169          | 0       | 0            | 250    | 1.320        |             |
| 2003 | 96     | 268          | 300     | 698          | 174          | 443          | 118  | 138          | 148     | 224          | 79        | 83           | 126     | 374          | 390    | 1.446        |             |
| 2004 | 58     | 240          | 242     | 589          | 207          | 273          | 103  | 102          | 150     | 240          | 77        | 134          | 84      | 0            | 272    | 1.018        |             |
| 2005 | 56     | 259          | 173     | 341          | 106          | 326          | 114  | 127          | 122     | 180          | 47        | 119          | 71      | 0            | 193    | 748          |             |
| 2006 | 105    | 259          | 210     | 570          | 87           | 339          | 122  | 108          | 63      | 125          | 70        | 38           | 87      | 0            | 248    | 406          |             |

**Deutsche Jugendliche (TVBZ) 2006**

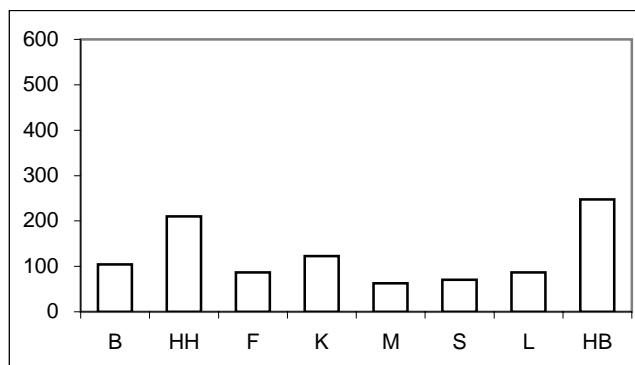

**Nichtdeutsche Jugendliche (TVBZ) 2006**

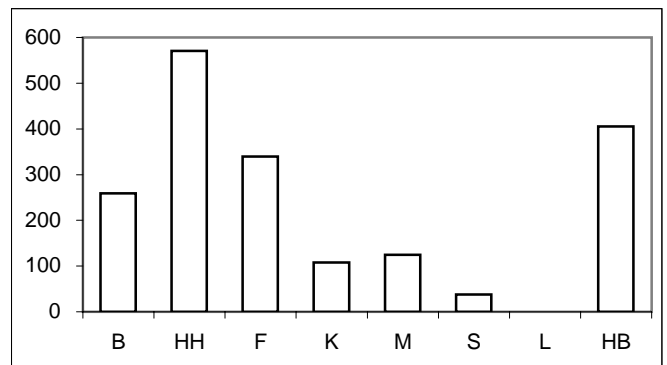

\* = Leipzig ab 2003 in den Städtevergleich aufgenommen.

## Städtevergleich 1997 bis 2006

**Delikt: \*\*500 Diebstahl -insgesamt- in/aus Kraftfahrzeugen\*\***

**Tatverdächtigenbelastungszahlen deutscher und nichtdeutscher Tatverdächtiger (TVBZ), hier: Heranwachsende  
nach Altersgruppen 2002 bis 2006  
(Nichtdeutsche Tatverdächtige ohne Illegale, Touristen und Durchreisende)**

| Jahr | Berlin |              | Hamburg |              | Frankfurt/M. |              | Köln |              | München |              | Stuttgart |              | Leipzig |              | Bremen |              | Heranwachsende |
|------|--------|--------------|---------|--------------|--------------|--------------|------|--------------|---------|--------------|-----------|--------------|---------|--------------|--------|--------------|----------------|
|      | D      | ND o. Illeg. | D       | ND o. Illeg. | D            | ND o. Illeg. | D    | ND o. Illeg. | D       | ND o. Illeg. | D         | ND o. Illeg. | D       | ND o. Illeg. | D      | ND o. Illeg. |                |
|      | n      | n            | n       | n            | n            | n            | n    | n            | n       | n            | n         | n            | n       | n            | n      | n            |                |
|      | 1      | 2            | 3       | 4            | 5            | 6            | 7    | 8            | 9       | 10           | 11        | 12           | 13      | 14           | 13     | 14           |                |
| 2002 | 175    | 441          | 254     | 736          | 180          | 180          | 234  | 304          | 124     | 572          | 94        | 71           | 0       | 0            | 375    | 1.016        |                |
| 2003 | 145    | 376          | 224     | 487          | 99           | 287          | 240  | 281          | 204     | 221          | 102       | 150          | 239     | 245          | 272    | 895          |                |
| 2004 | 104    | 313          | 237     | 355          | 109          | 563          | 81   | 176          | 123     | 114          | 144       | 220          | 169     | 257          | 217    | 693          |                |
| 2005 | 85     | 365          | 244     | 415          | 148          | 355          | 93   | 121          | 115     | 140          | 132       | 256          | 137     | 179          | 194    | 629          |                |
| 2006 | 87     | 425          | 208     | 750          | 120          | 335          | 122  | 166          | 133     | 101          | 88        | 65           | 144     | 194          | 230    | 310          |                |

**Deutsche Heranwachsende (TVBZ) 2006**

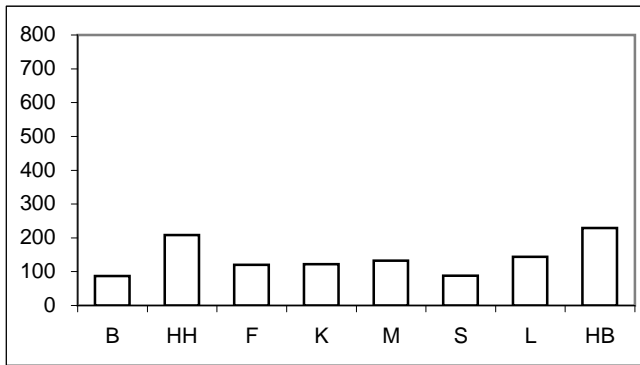

**Nichtdeutsche Heranwachsende (TVBZ) 2006**

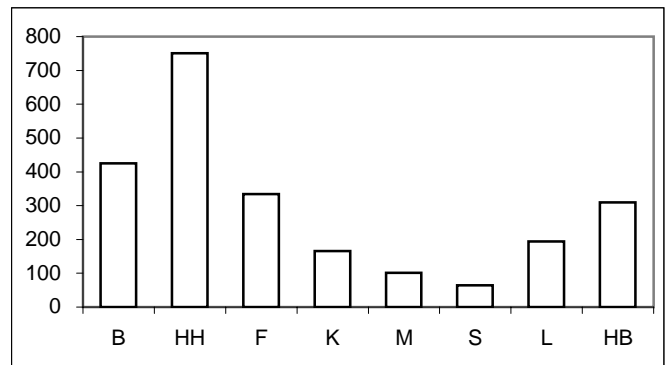

**Tatverdächtigenbelastungszahlen deutscher und nichtdeutscher Tatverdächtiger (TVBZ), hier: Erwachsene  
nach Altersgruppen 2002 bis 2006  
(Nichtdeutsche Tatverdächtige ohne Illegale, Touristen und Durchreisende)**

| Jahr | Berlin |              | Hamburg |              | Frankfurt/M. |              | Köln |              | München |              | Stuttgart |              | Leipzig |              | Bremen |              | Erwachsene |
|------|--------|--------------|---------|--------------|--------------|--------------|------|--------------|---------|--------------|-----------|--------------|---------|--------------|--------|--------------|------------|
|      | D      | ND o. Illeg. | D       | ND o. Illeg. | D            | ND o. Illeg. | D    | ND o. Illeg. | D       | ND o. Illeg. | D         | ND o. Illeg. | D       | ND o. Illeg. | D      | ND o. Illeg. |            |
|      | n      | n            | n       | n            | n            | n            | n    | n            | n       | n            | n         | n            | n       | n            | n      | n            |            |
|      | 1      | 2            | 3       | 4            | 5            | 6            | 7    | 8            | 9       | 10           | 11        | 12           | 13      | 14           | 13     | 14           |            |
| 2002 | 15     | 58           | 20      | 60           | 19           | 55           | 21   | 52           | 14      | 43           | 13        | 15           | 0       | 0            | 28     | 85           |            |
| 2003 | 11     | 54           | 20      | 42           | 22           | 61           | 19   | 48           | 12      | 19           | 12        | 6            | 27      | 121          | 27     | 110          |            |
| 2004 | 11     | 50           | 18      | 63           | 28           | 63           | 16   | 50           | 12      | 27           | 10        | 22           | 25      | 69           | 30     | 80           |            |
| 2005 | 10     | 52           | 19      | 60           | 18           | 61           | 14   | 58           | 9       | 22           | 7         | 18           | 21      | 96           | 20     | 96           |            |
| 2006 | 9      | 42           | 18      | 50           | 18           | 53           | 19   | 54           | 8       | 16           | 6         | 11           | 17      | 77           | 24     | 16           |            |

**Deutsche Erwachsene (TVBZ) 2006**

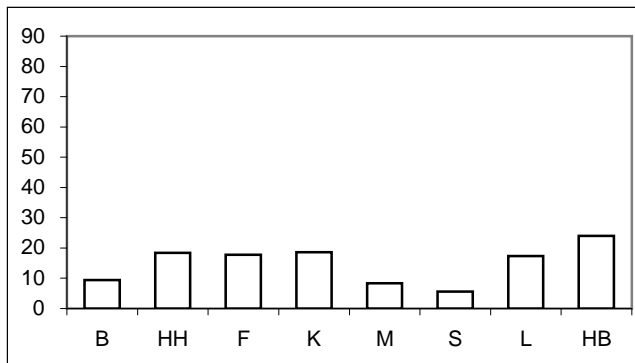

**Nichtdeutsche Erwachsene (TVBZ) 2006**

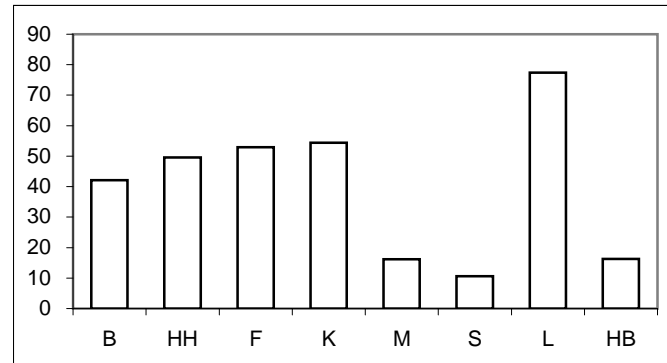

\* = Leipzig ab 2003 in den Städtevergleich aufgenommen.



## Städtevergleich 1997 bis 2006

**Stadt:** Berlin

**Delikt:** "\*\*500 Diebstahl -insgesamt- in/aus Kraftfahrzeugen"

### Straftaten

| Jahr | erfasste Fälle |        | Veränderung zum Vorjahr |       | Versuche (von Spalte 1) |       | aufgeklärte Fälle |           | Einwohner | Häufigkeitszahl |
|------|----------------|--------|-------------------------|-------|-------------------------|-------|-------------------|-----------|-----------|-----------------|
|      | n              | n      | %                       | n     | %                       | n     | %                 |           |           |                 |
|      | 1              | 2      | 3                       | 4     | 5                       | 6     | 7                 |           |           |                 |
| 1997 | 43.050         | -5.140 | -10,7                   | 8.336 | 19,4                    | 3.450 | 8,0               | 3.458.763 | 1.245     |                 |
| 1998 | 36.432         | -6.618 | -15,4                   | 6.605 | 18,1                    | 2.473 | 6,8               | 3.425.759 | 1.063     |                 |
| 1999 | 35.588         | -844   | -2,3                    | 5.905 | 16,6                    | 2.435 | 6,8               | 3.398.822 | 1.047     |                 |
| 2000 | 34.252         | -1.336 | -3,8                    | 5.703 | 16,7                    | 2.157 | 6,3               | 3.386.667 | 1.011     |                 |
| 2001 | 32.703         | -1.549 | -4,5                    | 4.950 | 15,1                    | 1.591 | 4,9               | 3.382.169 | 967       |                 |
| 2002 | 35.531         | 2.828  | 8,6                     | 5.188 | 14,6                    | 1.608 | 4,5               | 3.388.434 | 1.049     |                 |
| 2003 | 34.236         | -1.295 | -3,6                    | 4.887 | 14,3                    | 1.248 | 3,6               | 3.392.425 | 1.009     |                 |
| 2004 | 35.286         | 1.050  | 3,1                     | 4.938 | 14,0                    | 1.443 | 4,1               | 3.388.477 | 1.041     |                 |
| 2005 | 34.237         | -1.049 | -3,0                    | 4.151 | 12,1                    | 1.023 | 3,0               | 3.387.828 | 1.011     |                 |
| 2006 | 25.734         | -8.503 | -24,8                   | 3.477 | 13,5                    | 932   | 3,6               | 3.395.189 | 758       |                 |

### Tatverdächtige/Bevölkerung/Tatverdächtigenbelastungszahl 2002 bis 2006

| Jahr | Tatverdächtige ** |        |     |                 | Bevölkerung ** |           |         | Tatverdächtigenbelastungszahl ** |        |     |                 | Anteil Sp. 3 an Sp. 1 |
|------|-------------------|--------|-----|-----------------|----------------|-----------|---------|----------------------------------|--------|-----|-----------------|-----------------------|
|      | insgesamt         | davon: |     |                 | insgesamt      | davon:    |         | insgesamt                        | davon: |     |                 |                       |
|      |                   | D      | ND  | ND o. Illeg ... |                | D         | ND      |                                  | D      | ND  | ND o. Illeg ... |                       |
|      | n                 | n      | n   | n               | n              | n         | n       | n                                | n      | n   | n               |                       |
| 1    | 2                 | 3      | 4   | 5               | 6              | 7         | 8       | 9                                | 10     | 11  | 12              |                       |
| 2002 | 1.232             | 680    | 552 | 325             | 3.117.055      | 2.707.971 | 409.084 | 40                               | 25     | 135 | 79              | 44,8                  |
| 2003 | 1.026             | 552    | 474 | 304             | 3.113.101      | 2.698.841 | 414.260 | 33                               | 20     | 114 | 73              | 46,2                  |
| 2004 | 944               | 444    | 500 | 284             | 3.108.577      | 2.688.196 | 420.381 | 30                               | 17     | 119 | 68              | 53,0                  |
| 2005 | 945               | 401    | 544 | 306             | 3.114.194      | 2.681.556 | 432.638 | 30                               | 15     | 126 | 71              | 57,6                  |
| 2006 | 872               | 434    | 438 | 279             | 3.120.996      | 2.676.064 | 444.932 | 28                               | 16     | 98  | 63              | 50,2                  |

### Tatverdächtige (TV) und Tatverdächtigenbelastungszahlen (TVBZ) bei verschied. Altersgruppen 2002 bis 2006

| Jahr | Kinder ***   |           |    |    |                 | Jugendliche  |           |     |     |                 |
|------|--------------|-----------|----|----|-----------------|--------------|-----------|-----|-----|-----------------|
|      | TV insgesamt | TVBZ      |    |    |                 | TV insgesamt | TVBZ      |     |     |                 |
|      |              | insgesamt | D  | ND | ND o. Illeg ... |              | insgesamt | D   | ND  | ND o. Illeg ... |
|      | n            | n         | n  | n  | n               | n            | n         | n   | n   | n               |
| 1    | 2            | 3         | 4  | 5  | 6               | 7            | 8         | 9   | 10  |                 |
| 2002 | 30           | 17        | 15 | 24 | 24              | 198          | 140       | 116 | 300 | 256             |
| 2003 | 32           | 19        | 19 | 21 | 21              | 179          | 127       | 96  | 325 | 268             |
| 2004 | 33           | 21        | 15 | 47 | 47              | 118          | 84        | 58  | 250 | 240             |
| 2005 | 26           | 17        | 13 | 37 | 37              | 121          | 90        | 56  | 290 | 259             |
| 2006 | 21           | 14        | 13 | 15 | 15              | 162          | 129       | 105 | 264 | 259             |

### Tatverdächtige (TV) und Tatverdächtigenbelastungszahlen (TVBZ) bei verschied. Altersgruppen 2002 bis 2006

| Jahr | Heranwachsende |           |     |     |                 | Erwachsene   |           |    |     |                 |
|------|----------------|-----------|-----|-----|-----------------|--------------|-----------|----|-----|-----------------|
|      | TV insgesamt   | TVBZ      |     |     |                 | TV insgesamt | TVBZ      |    |     |                 |
|      |                | insgesamt | D   | ND  | ND o. Illeg ... |              | insgesamt | D  | ND  | ND o. Illeg ... |
|      | n              | n         | n   | n   | n               | n            | n         | n  | n   | n               |
| 1    | 2              | 3         | 4   | 5   | 6               | 7            | 8         | 9  | 10  |                 |
| 2002 | 280            | 247       | 175 | 697 | 441             | 724          | 27        | 15 | 110 | 58              |
| 2003 | 229            | 205       | 145 | 587 | 376             | 586          | 22        | 11 | 90  | 54              |
| 2004 | 181            | 164       | 104 | 558 | 313             | 612          | 23        | 11 | 99  | 50              |
| 2005 | 186            | 169       | 85  | 710 | 365             | 612          | 23        | 10 | 100 | 52              |
| 2006 | 180            | 161       | 87  | 638 | 425             | 509          | 19        | 9  | 75  | 42              |

**Hinweis:** \*\* = Tatverdächtige und Bevölkerung 8 Jahre und älter  
\*\*\* = Kinder, 8 bis unter 14 Jahre

**Städtevergleich 1997 bis 2006**

**Stadt:** Hamburg

**Delikt:** **"\*500 Diebstahl -insgesamt- in/aus Kraftfahrzeugen"**

**Straftaten**

| Jahr | erfasste Fälle |        | Veränderung zum Vorjahr |       | Versuche (von Spalte 1) |       | aufgeklärte Fälle |           | Einwohner | Häufigkeitszahl |
|------|----------------|--------|-------------------------|-------|-------------------------|-------|-------------------|-----------|-----------|-----------------|
|      | n              | n      | %                       | n     | %                       | n     | %                 |           |           |                 |
|      | 1              | 2      | 3                       | 4     | 5                       | 6     | 7                 |           |           |                 |
| 1997 | 32.848         | -659   | -2,0                    | 5.502 | 16,7                    | 1.513 | 4,6               | 1.707.986 | 1.923     |                 |
| 1998 | 35.282         | 2.434  | 7,4                     | 5.663 | 16,1                    | 1.681 | 4,8               | 1.704.731 | 2.070     |                 |
| 1999 | 33.021         | -2.261 | -6,4                    | 5.035 | 15,2                    | 1.441 | 4,4               | 1.700.089 | 1.942     |                 |
| 2000 | 33.067         | 46     | 0,1                     | 4.676 | 14,1                    | 1.110 | 3,4               | 1.704.735 | 1.940     |                 |
| 2001 | 38.062         | 4.995  | 15,1                    | 4.749 | 12,5                    | 1.323 | 3,5               | 1.715.392 | 2.219     |                 |
| 2002 | 32.043         | -6.019 | -15,8                   | 4.170 | 13,0                    | 1.064 | 3,3               | 1.726.363 | 1.856     |                 |
| 2003 | 28.830         | -3.213 | -10,0                   | 3.745 | 13,0                    | 836   | 2,9               | 1.728.806 | 1.668     |                 |
| 2004 | 25.222         | -3.608 | -12,5                   | 3.672 | 14,6                    | 923   | 3,7               | 1.734.083 | 1.454     |                 |
| 2005 | 22.331         | -2.891 | -11,5                   | 3.381 | 15,1                    | 766   | 3,4               | 1.734.830 | 1.287     |                 |
| 2006 | 21.425         | -906   | -4,1                    | 3.459 | 16,1                    | 784   | 3,7               | 1.743.627 | 1.229     |                 |

**Tatverdächtige/Bevölkerung/Tatverdächtigenbelastungszahl 2002 bis 2006**

| Jahr | Tatverdächtige ** |        |     |                 | Bevölkerung ** |           |         | Tatverdächtigenbelastungszahl ** |        |     |                 | Anteil Sp. 3 an Sp. 1 |
|------|-------------------|--------|-----|-----------------|----------------|-----------|---------|----------------------------------|--------|-----|-----------------|-----------------------|
|      | insgesamt         | davon: |     |                 | insgesamt      | davon:    |         | insgesamt                        | davon: |     |                 |                       |
|      |                   | D      | ND  | ND o. Illeg ... |                | D         | ND      |                                  | D      | ND  | ND o. Illeg ... |                       |
|      | n                 | n      | n   | n               | n              | n         | n       | n                                | n      | n   | n               |                       |
| 1    | 2                 | 3      | 4   | 5               | 6              | 7         | 8       | 9                                | 10     | 11  | 12              |                       |
| 2002 | 871               | 521    | 350 | 272             | 1.603.354      | 1.366.666 | 236.688 | 54                               | 38     | 148 | 115             | 40,2                  |
| 2003 | 818               | 502    | 316 | 231             | 1.606.314      | 1.369.933 | 236.381 | 51                               | 37     | 134 | 98              | 38,6                  |
| 2004 | 758               | 451    | 307 | 237             | 1.611.624      | 1.375.920 | 235.704 | 47                               | 33     | 130 | 101             | 40,5                  |
| 2005 | 692               | 433    | 259 | 194             | 1.613.453      | 1.383.834 | 229.619 | 43                               | 31     | 113 | 84              | 37,4                  |
| 2006 | 710               | 439    | 271 | 232             | 1.600.137      | 1.354.441 | 245.696 | 44                               | 32     | 110 | 94              | 38,2                  |

**Tatverdächtige (TV) und Tatverdächtigenbelastungszahlen (TVBZ) bei verschied. Altersgruppen 2002 bis 2006**

| Jahr | Kinder ***   |           |    |    |                 | Jugendliche  |           |     |     |                 |
|------|--------------|-----------|----|----|-----------------|--------------|-----------|-----|-----|-----------------|
|      | TV insgesamt | TVBZ      |    |    |                 | TV insgesamt | TVBZ      |     |     |                 |
|      |              | insgesamt | D  | ND | ND o. Illeg ... |              | insgesamt | D   | ND  | ND o. Illeg ... |
|      | n            | n         | n  | n  | n               | n            | n         | n   | n   | n               |
| 1    | 2            | 3         | 4  | 5  | 6               | 7            | 8         | 9   | 10  |                 |
| 2002 | 34           | 36        | 28 | 70 | 70              | 235          | 390       | 317 | 680 | 664             |
| 2003 | 34           | 37        | 25 | 86 | 80              | 234          | 377       | 300 | 698 | 698             |
| 2004 | 22           | 24        | 19 | 49 | 49              | 195          | 309       | 242 | 598 | 589             |
| 2005 | 14           | 16        | 19 | 0  | 0               | 133          | 207       | 173 | 368 | 341             |
| 2006 | 24           | 27        | 29 | 20 | 20              | 170          | 269       | 210 | 570 | 570             |

**Tatverdächtige (TV) und Tatverdächtigenbelastungszahlen (TVBZ) bei verschied. Altersgruppen 2002 bis 2006**

| Jahr | Heranwachsende |           |     |     |                 | Erwachsene   |           |    |    |                 |
|------|----------------|-----------|-----|-----|-----------------|--------------|-----------|----|----|-----------------|
|      | TV insgesamt   | TVBZ      |     |     |                 | TV insgesamt | TVBZ      |    |    |                 |
|      |                | insgesamt | D   | ND  | ND o. Illeg ... |              | insgesamt | D  | ND | ND o. Illeg ... |
|      | n              | n         | n   | n   | n               | n            | n         | n  | n  | n               |
| 1    | 2              | 3         | 4   | 5   | 6               | 7            | 8         | 9  | 10 |                 |
| 2002 | 184            | 355       | 254 | 895 | 736             | 418          | 30        | 20 | 92 | 60              |
| 2003 | 155            | 304       | 224 | 611 | 487             | 395          | 28        | 20 | 78 | 42              |
| 2004 | 137            | 269       | 237 | 406 | 355             | 404          | 29        | 18 | 95 | 63              |
| 2005 | 149            | 289       | 244 | 489 | 415             | 396          | 28        | 19 | 89 | 60              |
| 2006 | 160            | 311       | 208 | 820 | 750             | 356          | 25        | 18 | 65 | 50              |

**Hinweis:** \*\* = Tatverdächtige und Bevölkerung 8 Jahre und älter  
\*\*\* = Kinder, 8 bis unter 14 Jahre

**Städtevergleich 1997 bis 2006**

**Stadt:** Frankfurt/M.

**Delikt:** "\*\*500 Diebstahl -insgesamt- in/aus Kraftfahrzeugen"

**Straftaten**

| Jahr | erfasste Fälle |        | Veränderung zum Vorjahr |       | Versuche (von Spalte 1) |     | aufgeklärte Fälle |         | Einwohner | Häufigkeitszahl |
|------|----------------|--------|-------------------------|-------|-------------------------|-----|-------------------|---------|-----------|-----------------|
|      | n              | n      | %                       | n     | %                       | n   | %                 |         |           |                 |
|      | 1              | 2      | 3                       | 4     | 5                       | 6   | 7                 | 8       | 9         |                 |
| 1997 | 17.628         | 846    | 5,0                     | 3.513 | 19,9                    | 775 | 4,4               | 647.304 | 2.723     |                 |
| 1998 | 14.461         | -3.167 | -18,0                   | 2.851 | 19,7                    | 580 | 4,0               | 643.469 | 2.247     |                 |
| 1999 | 12.308         | -2.153 | -14,9                   | 2.494 | 20,3                    | 554 | 4,5               | 643.857 | 1.912     |                 |
| 2000 | 7.925          | -4.383 | -35,6                   | 1.506 | 19,0                    | 353 | 4,5               | 643.821 | 1.231     |                 |
| 2001 | 7.661          | -264   | -3,3                    | 1.463 | 19,1                    | 331 | 4,3               | 646.550 | 1.185     |                 |
| 2002 | 7.362          | -299   | -3,9                    | 1.442 | 19,6                    | 355 | 4,8               | 641.076 | 1.148     |                 |
| 2003 | 7.180          | -182   | -2,5                    | 1.304 | 18,2                    | 333 | 4,6               | 643.726 | 1.115     |                 |
| 2004 | 7.015          | -165   | -2,3                    | 1.321 | 18,8                    | 327 | 4,7               | 643.432 | 1.090     |                 |
| 2005 | 6.952          | -63    | -0,9                    | 1.212 | 17,4                    | 290 | 4,2               | 646.889 | 1.075     |                 |
| 2006 | 6.391          | -561   | -8,1                    | 964   | 15,1                    | 409 | 6,4               | 651.899 | 980       |                 |

**Tatverdächtige/Bevölkerung/Tatverdächtigenbelastungszahl 2002 bis 2006**

| Jahr | Tatverdächtige ** |        |     |                 | Bevölkerung ** |         |         | Tatverdächtigenbelastungszahl ** |        |     |                 | Anteil Sp. 3 an Sp. 1 |
|------|-------------------|--------|-----|-----------------|----------------|---------|---------|----------------------------------|--------|-----|-----------------|-----------------------|
|      | insgesamt         | davon: |     |                 | insgesamt      | davon:  |         | insgesamt                        | davon: |     |                 |                       |
|      |                   | D      | ND  | ND o. Illeg ... |                | D       | ND      |                                  | D      | ND  | ND o. Illeg ... |                       |
|      | n                 | n      | n   | n               | n              | n       | n       | n                                | n      | n   | n               |                       |
| 1    | 2                 | 3      | 4   | 5               | 6              | 7       | 8       | 9                                | 10     | 11  | 12              |                       |
| 2002 | 215               | 115    | 100 | 82              | 596.146        | 463.303 | 132.843 | 36                               | 25     | 75  | 62              | 46,5                  |
| 2003 | 269               | 132    | 137 | 112             | 598.334        | 465.654 | 132.680 | 45                               | 28     | 103 | 84              | 50,9                  |
| 2004 | 301               | 161    | 140 | 116             | 597.295        | 466.115 | 131.180 | 50                               | 35     | 107 | 88              | 46,5                  |
| 2005 | 227               | 113    | 114 | 104             | 599.931        | 470.293 | 129.638 | 38                               | 24     | 88  | 80              | 50,2                  |
| 2006 | 207               | 104    | 103 | 96              | 604.294        | 467.758 | 136.536 | 34                               | 22     | 75  | 70              | 49,8                  |

**Tatverdächtige (TV) und Tatverdächtigenbelastungszahlen (TVBZ) bei verschied. Altersgruppen 2002 bis 2006**

| Jahr | Kinder ***   |           |    |    |                 | Jugendliche  |           |     |     |                 |
|------|--------------|-----------|----|----|-----------------|--------------|-----------|-----|-----|-----------------|
|      | TV insgesamt | TVBZ      |    |    |                 | TV insgesamt | TVBZ      |     |     |                 |
|      |              | insgesamt | D  | ND | ND o. Illeg ... |              | insgesamt | D   | ND  | ND o. Illeg ... |
|      | n            | n         | n  | n  | n               | n            | n         | n   | n   | n               |
| 1    | 2            | 3         | 4  | 5  | 6               | 7            | 8         | 9   | 10  |                 |
| 2002 | 1            | 3         | 4  | 0  | 0               | 24           | 118       | 89  | 192 | 175             |
| 2003 | 4            | 13        | 9  | 26 | 26              | 52           | 253       | 174 | 461 | 443             |
| 2004 | 3            | 10        | 4  | 27 | 27              | 47           | 225       | 207 | 273 | 273             |
| 2005 | 6            | 20        | 17 | 27 | 27              | 35           | 165       | 106 | 345 | 326             |
| 2006 | 1            | 3         | 4  | 0  | 0               | 31           | 147       | 87  | 339 | 339             |

**Tatverdächtige (TV) und Tatverdächtigenbelastungszahlen (TVBZ) bei verschied. Altersgruppen 2002 bis 2006**

| Jahr | Heranwachsende |           |     |     |                 | Erwachsene   |           |    |    |                 |
|------|----------------|-----------|-----|-----|-----------------|--------------|-----------|----|----|-----------------|
|      | TV insgesamt   | TVBZ      |     |     |                 | TV insgesamt | TVBZ      |    |    |                 |
|      |                | insgesamt | D   | ND  | ND o. Illeg ... |              | insgesamt | D  | ND | ND o. Illeg ... |
|      | n              | n         | n   | n   | n               | n            | n         | n  | n  | n               |
| 1    | 2              | 3         | 4   | 5   | 6               | 7            | 8         | 9  | 10 |                 |
| 2002 | 35             | 197       | 180 | 234 | 180             | 155          | 29        | 19 | 67 | 55              |
| 2003 | 29             | 167       | 99  | 325 | 287             | 184          | 35        | 22 | 81 | 61              |
| 2004 | 43             | 254       | 109 | 603 | 563             | 208          | 39        | 28 | 82 | 63              |
| 2005 | 36             | 212       | 148 | 376 | 355             | 150          | 28        | 18 | 68 | 61              |
| 2006 | 33             | 191       | 120 | 376 | 335             | 142          | 27        | 18 | 57 | 53              |

**Hinweis:** \*\* = Tatverdächtige und Bevölkerung 8 Jahre und älter  
\*\*\* = Kinder, 8 bis unter 14 Jahre

**Städtevergleich 1997 bis 2006**

**Stadt:** Köln

**Delikt:** "\*\*500 Diebstahl -insgesamt- in/aus Kraftfahrzeugen"

**Straftaten**

| Jahr | erfasste Fälle |        | Veränderung zum Vorjahr |       | Versuche (von Spalte 1) |       | aufgeklärte Fälle |         | Einwohner | Häufigkeitszahl |
|------|----------------|--------|-------------------------|-------|-------------------------|-------|-------------------|---------|-----------|-----------------|
|      | n              | n      | %                       | n     | %                       | n     | %                 |         |           |                 |
|      | 1              | 2      | 3                       | 4     | 5                       | 6     | 7                 |         |           |                 |
| 1997 | 13.039         | -1.938 | -12,9                   | 1.879 | 14,4                    | 955   | 7,3               | 964.346 | 1.352     |                 |
| 1998 | 12.954         | -85    | -0,7                    | 1.765 | 13,6                    | 1.047 | 8,1               | 964.311 | 1.343     |                 |
| 1999 | 10.800         | -2.154 | -16,6                   | 1.715 | 15,9                    | 1.322 | 12,2              | 962.580 | 1.122     |                 |
| 2000 | 10.338         | -462   | -4,3                    | 1.680 | 16,3                    | 804   | 7,8               | 962.507 | 1.074     |                 |
| 2001 | 11.732         | 1.394  | 13,5                    | 1.769 | 15,1                    | 913   | 7,8               | 962.884 | 1.218     |                 |
| 2002 | 15.081         | 3.349  | 28,5                    | 2.275 | 15,1                    | 548   | 3,6               | 967.940 | 1.558     |                 |
| 2003 | 13.320         | -1.761 | -11,7                   | 1.981 | 14,9                    | 433   | 3,3               | 968.639 | 1.375     |                 |
| 2004 | 14.557         | 1.237  | 9,3                     | 2.149 | 14,8                    | 304   | 2,1               | 965.954 | 1.507     |                 |
| 2005 | 11.730         | -2.827 | -19,4                   | 899   | 7,7                     | 395   | 3,4               | 969.709 | 1.210     |                 |
| 2006 | 13.143         | 1.413  | 12,0                    | 1.489 | 11,3                    | 515   | 3,9               | 983.347 | 1.337     |                 |

**Tatverdächtige/Bevölkerung/Tatverdächtigenbelastungszahl 2002 bis 2006**

| Jahr | Tatverdächtige ** |        |     |                 | Bevölkerung ** |         |         | Tatverdächtigenbelastungszahl ** |        |    |                 | Anteil Sp. 3 an Sp. 1 |
|------|-------------------|--------|-----|-----------------|----------------|---------|---------|----------------------------------|--------|----|-----------------|-----------------------|
|      | insgesamt         | davon: |     |                 | insgesamt      | davon:  |         | insgesamt                        | davon: |    |                 |                       |
|      |                   | D      | ND  | ND o. Illeg ... |                | D       | ND      |                                  | D      | ND | ND o. Illeg ... |                       |
|      | n                 | n      | n   | n               | n              | n       | n       | n                                | n      | n  | n               |                       |
| 1    | 2                 | 3      | 4   | 5               | 6              | 7       | 8       | 9                                | 10     | 11 | 12              |                       |
| 2002 | 381               | 240    | 141 | 129             | 894.562        | 728.611 | 165.951 | 43                               | 33     | 85 | 78              | 37,0                  |
| 2003 | 317               | 212    | 105 | 98              | 895.967        | 732.550 | 163.417 | 35                               | 29     | 64 | 60              | 33,1                  |
| 2004 | 260               | 154    | 106 | 88              | 893.951        | 735.168 | 158.783 | 29                               | 21     | 67 | 55              | 40,8                  |
| 2005 | 264               | 149    | 115 | 98              | 898.681        | 741.287 | 157.394 | 29                               | 20     | 73 | 62              | 43,6                  |
| 2006 | 289               | 188    | 101 | 91              | 913.297        | 755.903 | 157.394 | 32                               | 25     | 64 | 58              | 34,9                  |

**Tatverdächtige (TV) und Tatverdächtigenbelastungszahlen (TVBZ) bei verschied. Altersgruppen 2002 bis 2006**

| Jahr | Kinder ***   |           |    |    |                 | Jugendliche  |           |           |     |     |
|------|--------------|-----------|----|----|-----------------|--------------|-----------|-----------|-----|-----|
|      | TV insgesamt | TVBZ      |    |    |                 | TV insgesamt | TVBZ      |           |     |     |
|      |              | insgesamt | D  | ND | ND o. Illeg ... |              | insgesamt | insgesamt | D   | ND  |
|      | n            | n         | n  | n  | n               | n            | n         | n         | n   | n   |
| 1    | 2            | 3         | 4  | 5  | 6               | 7            | 8         | 9         | 10  |     |
| 2002 | 11           | 20        | 17 | 29 | 29              | 80           | 238       | 196       | 360 | 360 |
| 2003 | 16           | 29        | 34 | 15 | 15              | 44           | 126       | 118       | 150 | 138 |
| 2004 | 7            | 13        | 15 | 8  | 8               | 37           | 103       | 103       | 102 | 102 |
| 2005 | 10           | 19        | 17 | 25 | 25              | 44           | 120       | 114       | 139 | 127 |
| 2006 | 2            | 4         | 5  | 0  | 0               | 45           | 122       | 122       | 120 | 108 |

**Tatverdächtige (TV) und Tatverdächtigenbelastungszahlen (TVBZ) bei verschied. Altersgruppen 2002 bis 2006**

| Jahr | Heranwachsende |           |     |     |                 | Erwachsene   |           |           |    |    |
|------|----------------|-----------|-----|-----|-----------------|--------------|-----------|-----------|----|----|
|      | TV insgesamt   | TVBZ      |     |     |                 | TV insgesamt | TVBZ      |           |    |    |
|      |                | insgesamt | D   | ND  | ND o. Illeg ... |              | insgesamt | insgesamt | D  | ND |
|      | n              | n         | n   | n   | n               | n            | n         | n         | n  | n  |
| 1    | 2              | 3         | 4   | 5   | 6               | 7            | 8         | 9         | 10 |    |
| 2002 | 71             | 261       | 234 | 330 | 304             | 219          | 28        | 21        | 60 | 52 |
| 2003 | 67             | 251       | 240 | 281 | 281             | 190          | 24        | 19        | 52 | 48 |
| 2004 | 34             | 128       | 81  | 265 | 176             | 182          | 23        | 16        | 60 | 50 |
| 2005 | 31             | 114       | 93  | 181 | 121             | 179          | 23        | 14        | 68 | 58 |
| 2006 | 39             | 136       | 122 | 181 | 166             | 203          | 26        | 19        | 61 | 54 |

**Hinweis:** \*\* = Tatverdächtige und Bevölkerung 8 Jahre und älter  
\*\*\* = Kinder, 8 bis unter 14 Jahre

## Städtevergleich 1997 bis 2006

**Stadt:** München

**Delikt:** "\*\*500 Diebstahl -insgesamt- in/aus Kraftfahrzeugen"

### Straftaten

| Jahr | erfasste Fälle |        | Veränderung zum Vorjahr |       | Versuche (von Spalte 1) |       | aufgeklärte Fälle |           | Einwohner | Häufigkeitszahl |
|------|----------------|--------|-------------------------|-------|-------------------------|-------|-------------------|-----------|-----------|-----------------|
|      | n              | n      | %                       | n     | %                       | n     | %                 |           |           |                 |
|      | 1              | 2      | 3                       | 4     | 5                       | 6     | 7                 |           |           |                 |
| 1997 | 8.005          | 1.159  | 16,9                    | 1.085 | 13,6                    | 1.279 | 16,0              | 1.225.809 | 653       |                 |
| 1998 | 5.898          | -2.107 | -26,3                   | 970   | 16,4                    | 909   | 15,4              | 1.205.923 | 489       |                 |
| 1999 | 4.996          | -902   | -15,3                   | 817   | 16,4                    | 794   | 15,9              | 1.188.897 | 420       |                 |
| 2000 | 5.514          | 518    | 10,4                    | 853   | 15,5                    | 690   | 12,5              | 1.194.560 | 462       |                 |
| 2001 | 4.836          | -678   | -12,3                   | 730   | 15,1                    | 636   | 13,2              | 1.210.223 | 400       |                 |
| 2002 | 3.875          | -961   | -19,9                   | 578   | 14,9                    | 616   | 15,9              | 1.227.958 | 316       |                 |
| 2003 | 3.815          | -60    | -1,5                    | 630   | 16,5                    | 584   | 15,3              | 1.234.692 | 309       |                 |
| 2004 | 4.068          | 253    | 6,6                     | 603   | 14,8                    | 555   | 13,6              | 1.247.873 | 326       |                 |
| 2005 | 2.757          | -1.311 | -32,2                   | 463   | 16,8                    | 494   | 17,9              | 1.249.176 | 221       |                 |
| 2006 | 2.781          | 24     | 0,9                     | 394   | 14,2                    | 383   | 13,8              | 1.259.677 | 221       |                 |

### Tatverdächtige/Bevölkerung/Tatverdächtigenbelastungszahl 2002 bis 2006

| Jahr | Tatverdächtige ** |        |     |                 | Bevölkerung ** |         |         | Tatverdächtigenbelastungszahl ** |        |    |                 | Anteil Sp. 3 an Sp. 1 |
|------|-------------------|--------|-----|-----------------|----------------|---------|---------|----------------------------------|--------|----|-----------------|-----------------------|
|      | insgesamt         | davon: |     |                 | insgesamt      | davon:  |         | insgesamt                        | davon: |    |                 |                       |
|      |                   | D      | ND  | ND o. Illeg ... |                | D       | ND      |                                  | D      | ND | ND o. Illeg ... |                       |
|      | n                 | n      | n   | n               | n              | n       | n       | n                                | n      | n  | n               |                       |
| 1    | 2                 | 3      | 4   | 5               | 6              | 7       | 8       | 9                                | 10     | 11 | 12              |                       |
| 2002 | 377               | 193    | 184 | 122             | 1.141.085      | 859.663 | 281.422 | 33                               | 22     | 65 | 43              | 48,8                  |
| 2003 | 311               | 181    | 130 | 99              | 1.146.683      | 869.464 | 277.219 | 27                               | 21     | 47 | 36              | 41,8                  |
| 2004 | 340               | 175    | 165 | 118             | 1.158.565      | 872.336 | 286.229 | 29                               | 20     | 58 | 41              | 48,5                  |
| 2005 | 279               | 134    | 145 | 101             | 1.150.383      | 864.994 | 285.389 | 24                               | 15     | 51 | 35              | 52,0                  |
| 2006 | 208               | 115    | 93  | 73              | 1.168.803      | 876.573 | 292.230 | 18                               | 13     | 32 | 25              | 44,7                  |

### Tatverdächtige (TV) und Tatverdächtigenbelastungszahlen (TVBZ) bei verschied. Altersgruppen 2002 bis 2006

| Jahr | Kinder ***   |           |    |     |                 | Jugendliche  |           |           |     |     |
|------|--------------|-----------|----|-----|-----------------|--------------|-----------|-----------|-----|-----|
|      | TV insgesamt | TVBZ      |    |     |                 | TV insgesamt | TVBZ      |           |     |     |
|      |              | insgesamt | D  | ND  | ND o. Illeg ... |              | insgesamt | insgesamt | D   | ND  |
|      | n            | n         | n  | n   | n               | n            | n         | n         | n   | n   |
| 1    | 2            | 3         | 4  | 5   | 6               | 7            | 8         | 9         | 10  |     |
| 2002 | 27           | 46        | 34 | 122 | 122             | 62           | 169       | 108       | 529 | 529 |
| 2003 | 6            | 10        | 9  | 12  | 12              | 65           | 172       | 148       | 224 | 224 |
| 2004 | 19           | 33        | 26 | 51  | 51              | 72           | 184       | 150       | 256 | 240 |
| 2005 | 12           | 21        | 12 | 45  | 45              | 56           | 139       | 122       | 180 | 180 |
| 2006 | 8            | 14        | 5  | 38  | 38              | 33           | 81        | 63        | 125 | 125 |

### Tatverdächtige (TV) und Tatverdächtigenbelastungszahlen (TVBZ) bei verschied. Altersgruppen 2002 bis 2006

| Jahr | Heranwachsende |           |     |     |                 | Erwachsene   |           |           |    |    |
|------|----------------|-----------|-----|-----|-----------------|--------------|-----------|-----------|----|----|
|      | TV insgesamt   | TVBZ      |     |     |                 | TV insgesamt | TVBZ      |           |    |    |
|      |                | insgesamt | D   | ND  | ND o. Illeg ... |              | insgesamt | insgesamt | D  | ND |
|      | n              | n         | n   | n   | n               | n            | n         | n         | n  | n  |
| 1    | 2              | 3         | 4   | 5   | 6               | 7            | 8         | 9         | 10 |    |
| 2002 | 68             | 200       | 124 | 572 | 399             | 220          | 22        | 14        | 43 | 23 |
| 2003 | 74             | 218       | 204 | 246 | 221             | 166          | 16        | 12        | 30 | 19 |
| 2004 | 49             | 147       | 123 | 193 | 114             | 200          | 19        | 12        | 42 | 27 |
| 2005 | 47             | 143       | 115 | 190 | 140             | 164          | 16        | 9         | 38 | 22 |
| 2006 | 43             | 128       | 133 | 119 | 101             | 124          | 12        | 8         | 23 | 16 |

**Hinweis:** \*\* = Tatverdächtige und Bevölkerung 8 Jahre und älter  
\*\*\* = Kinder, 8 bis unter 14 Jahre

# Städtevergleich 1997 bis 2006

**Stadt:** Stuttgart

**Delikt:** "\*\*500 Diebstahl -insgesamt- in/aus Kraftfahrzeugen"

## Straftaten

| Jahr | erfasste Fälle |        | Veränderung zum Vorjahr |     | Versuche (von Spalte 1) |     | aufgeklärte Fälle |         | Einwohner | Häufigkeitszahl |
|------|----------------|--------|-------------------------|-----|-------------------------|-----|-------------------|---------|-----------|-----------------|
|      | n              | n      | %                       | n   | %                       | n   | %                 |         |           |                 |
|      | 1              | 2      | 3                       | 4   | 5                       | 6   | 7                 | 8       | 9         |                 |
| 1997 | 5.530          | 301    | 5,8                     | 889 | 16,1                    | 693 | 12,5              | 585.540 | 944       |                 |
| 1998 | 4.447          | -1.083 | -19,6                   | 714 | 16,1                    | 346 | 7,8               | 585.274 | 760       |                 |
| 1999 | 3.243          | -1.204 | -27,1                   | 631 | 19,5                    | 346 | 10,7              | 581.961 | 557       |                 |
| 2000 | 2.565          | -678   | -20,9                   | 447 | 17,4                    | 249 | 9,7               | 582.443 | 440       |                 |
| 2001 | 2.583          | 18     | 0,7                     | 445 | 17,2                    | 168 | 6,5               | 583.874 | 442       |                 |
| 2002 | 2.073          | -510   | -19,7                   | 321 | 15,5                    | 193 | 9,3               | 587.152 | 353       |                 |
| 2003 | 1.896          | -177   | -8,5                    | 336 | 17,7                    | 139 | 7,3               | 588.477 | 322       |                 |
| 2004 | 1.933          | 37     | 2,0                     | 327 | 16,9                    | 222 | 11,5              | 589.161 | 328       |                 |
| 2005 | 1.485          | -448   | -23,2                   | 286 | 19,3                    | 280 | 18,9              | 590.657 | 251       |                 |
| 2006 | 1.434          | -51    | -3,4                    | 240 | 16,7                    | 90  | 6,3               | 592.569 | 242       |                 |

## Tatverdächtige/Bevölkerung/Tatverdächtigenbelastungszahl 2002 bis 2006

| Jahr | Tatverdächtige ** |        |    |                 | Bevölkerung ** |         |         | Tatverdächtigenbelastungszahl ** |        |    |                 | Anteil Sp. 3 an Sp. 1 |
|------|-------------------|--------|----|-----------------|----------------|---------|---------|----------------------------------|--------|----|-----------------|-----------------------|
|      | insgesamt         | davon: |    |                 | insgesamt      | davon:  |         | insgesamt                        | davon: |    |                 |                       |
|      |                   | D      | ND | ND o. Illeg ... |                | D       | ND      |                                  | D      | ND | ND o. Illeg ... |                       |
|      | n                 | n      | n  | n               | n              | n       | n       | n                                | n      | n  | n               | %                     |
| 1    | 2                 | 3      | 4  | 5               | 6              | 7       | 8       | 9                                | 10     | 11 | 12              |                       |
| 2002 | 112               | 70     | 42 | 32              | 545.887        | 413.350 | 132.537 | 21                               | 17     | 32 | 24              | 37,5                  |
| 2003 | 100               | 70     | 30 | 21              | 547.451        | 414.365 | 133.086 | 18                               | 17     | 23 | 16              | 30,0                  |
| 2004 | 124               | 67     | 57 | 47              | 548.237        | 415.548 | 132.689 | 23                               | 16     | 43 | 35              | 46,0                  |
| 2005 | 111               | 54     | 57 | 43              | 549.987        | 417.746 | 132.241 | 20                               | 13     | 43 | 33              | 51,4                  |
| 2006 | 64                | 43     | 21 | 20              | 552.335        | 419.277 | 133.058 | 12                               | 10     | 16 | 15              | 32,8                  |

## Tatverdächtige (TV) und Tatverdächtigenbelastungszahlen (TVBZ) bei verschied. Altersgruppen 2002 bis 2006

| Jahr | Kinder ***   |           |    |    |                 | Jugendliche  |           |           |     |     |
|------|--------------|-----------|----|----|-----------------|--------------|-----------|-----------|-----|-----|
|      | TV insgesamt | TVBZ      |    |    |                 | TV insgesamt | TVBZ      |           |     |     |
|      |              | insgesamt | D  | ND | ND o. Illeg ... |              | insgesamt | insgesamt | D   | ND  |
|      | n            | n         | n  | n  | n               | n            | n         | n         | n   | n   |
| 1    | 2            | 3         | 4  | 5  | 6               | 7            | 8         | 9         | 10  |     |
| 2002 | 4            | 13        | 14 | 11 | 11              | 17           | 88        | 52        | 169 | 169 |
| 2003 | 4            | 13        | 14 | 12 | 12              | 16           | 80        | 79        | 83  | 83  |
| 2004 | 6            | 20        | 14 | 36 | 36              | 20           | 99        | 77        | 151 | 134 |
| 2005 | 8            | 27        | 19 | 50 | 50              | 14           | 67        | 47        | 119 | 119 |
| 2006 | 4            | 14        | 9  | 28 | 28              | 12           | 58        | 70        | 38  | 38  |

## Tatverdächtige (TV) und Tatverdächtigenbelastungszahlen (TVBZ) bei verschied. Altersgruppen 2002 bis 2006

| Jahr | Heranwachsende |           |     |     |                 | Erwachsene   |           |           |    |    |
|------|----------------|-----------|-----|-----|-----------------|--------------|-----------|-----------|----|----|
|      | TV insgesamt   | TVBZ      |     |     |                 | TV insgesamt | TVBZ      |           |    |    |
|      |                | insgesamt | D   | ND  | ND o. Illeg ... |              | insgesamt | insgesamt | D  | ND |
|      | n              | n         | n   | n   | n               | n            | n         | n         | n  | n  |
| 1    | 2              | 3         | 4   | 5   | 6               | 7            | 8         | 9         | 10 |    |
| 2002 | 17             | 98        | 94  | 106 | 71              | 74           | 15        | 13        | 22 | 15 |
| 2003 | 20             | 117       | 102 | 150 | 150             | 60           | 12        | 12        | 14 | 6  |
| 2004 | 30             | 178       | 144 | 260 | 220             | 68           | 14        | 10        | 28 | 22 |
| 2005 | 33             | 197       | 132 | 362 | 256             | 56           | 12        | 7         | 26 | 18 |
| 2006 | 14             | 82        | 88  | 65  | 65              | 34           | 7         | 6         | 11 | 11 |

**Hinweis:** \*\* = Tatverdächtige und Bevölkerung 8 Jahre und älter  
\*\*\* = Kinder, 8 bis unter 14 Jahre

## Städtevergleich 1997 bis 2006

**Stadt:** Leipzig

**Delikt:** "\*\*500 Diebstahl -insgesamt- in/aus Kraftfahrzeugen"

### Straftaten

| Jahr | erfasste Fälle |        | Veränderung zum Vorjahr |     | Versuche (von Spalte 1) |     | aufgeklärte Fälle |         | Einwohner | Häufigkeitszahl |
|------|----------------|--------|-------------------------|-----|-------------------------|-----|-------------------|---------|-----------|-----------------|
|      | n              | n      | %                       | n   | %                       | n   | %                 |         |           |                 |
|      | 1              | 2      | 3                       | 4   | 5                       | 6   | 7                 |         |           |                 |
| 1997 | *              | *      | *                       | *   | *                       | *   | *                 | *       | *         | *               |
| 1998 | *              | *      | *                       | *   | *                       | *   | *                 | *       | *         | *               |
| 1999 | *              | *      | *                       | *   | *                       | *   | *                 | *       | *         | *               |
| 2000 | *              | *      | *                       | *   | *                       | *   | *                 | *       | *         | *               |
| 2001 | *              | *      | *                       | *   | *                       | *   | *                 | *       | *         | *               |
| 2002 | *              | *      | *                       | *   | *                       | *   | *                 | *       | *         | *               |
| 2003 | 6.855          | 0      | 0,0                     | 894 | 13,0                    | 500 | 7,3               | 494.795 | 1.385     |                 |
| 2004 | 6.000          | -855   | -12,5                   | 718 | 12,0                    | 429 | 7,2               | 497.531 | 1.206     |                 |
| 2005 | 5.916          | -84    | -1,4                    | 679 | 11,5                    | 311 | 5,3               | 498.491 | 1.187     |                 |
| 2006 | 4.771          | -1.145 | -19,4                   | 520 | 10,9                    | 172 | 3,6               | 502.651 | 949       |                 |

### Tatverdächtige/Bevölkerung/Tatverdächtigenbelastungszahl 2002 bis 2006

| Jahr | Tatverdächtige ** |        |    |                 | Bevölkerung ** |         |        | Tatverdächtigenbelastungszahl ** |        |     | Anteil Sp. 3 an Sp. 1 |                 |
|------|-------------------|--------|----|-----------------|----------------|---------|--------|----------------------------------|--------|-----|-----------------------|-----------------|
|      | insgesamt         | davon: |    |                 | insgesamt      | davon:  |        | insgesamt                        | davon: |     |                       |                 |
|      |                   | D      | ND | ND o. Illeg ... |                | D       | ND     |                                  | D      | ND  |                       | ND o. Illeg ... |
|      | n                 | n      | n  | n               | n              | n       | n      | n                                | n      | n   |                       | n               |
| 1    | 2                 | 3      | 4  | 5               | 6              | 7       | 8      | 9                                | 10     | 11  | 12                    |                 |
| 2002 | *                 | *      | *  | *               | *              | *       | *      | *                                | *      | *   | *                     | *               |
| 2003 | 227               | 175    | 52 | 38              | 468.516        | 438.935 | 29.581 | 48                               | 40     | 176 | 128                   | 22,9            |
| 2004 | 185               | 149    | 36 | 22              | 469.820        | 439.062 | 30.758 | 39                               | 34     | 117 | 72                    | 19,5            |
| 2005 | 164               | 121    | 43 | 27              | 469.419        | 440.075 | 29.344 | 35                               | 27     | 147 | 92                    | 26,2            |
| 2006 | 145               | 110    | 35 | 23              | 472.491        | 442.233 | 30.258 | 31                               | 25     | 116 | 76                    | 24,1            |

### Tatverdächtige (TV) und Tatverdächtigenbelastungszahlen (TVBZ) bei verschied. Altersgruppen 2002 bis 2006

| Jahr | Kinder ***   |           |    |    |                 | Jugendliche  |           |     |     |                 |
|------|--------------|-----------|----|----|-----------------|--------------|-----------|-----|-----|-----------------|
|      | TV insgesamt | TVBZ      |    |    |                 | TV insgesamt | TVBZ      |     |     |                 |
|      |              | insgesamt | D  | ND | ND o. Illeg ... |              | insgesamt | D   | ND  | ND o. Illeg ... |
|      | n            | n         | n  | n  | n               | n            | n         | n   | n   | n               |
| 1    | 2            | 3         | 4  | 5  | 6               | 7            | 8         | 9   | 10  |                 |
| 2002 | *            | *         | *  | *  | *               | *            | *         | *   | *   | *               |
| 2003 | 5            | 24        | 26 | 0  | 0               | 30           | 140       | 126 | 498 | 374             |
| 2004 | 5            | 28        | 30 | 0  | 0               | 18           | 86        | 84  | 119 | 0               |
| 2005 | 2            | 12        | 13 | 0  | 0               | 14           | 68        | 71  | 0   | 0               |
| 2006 | 2            | 13        | 14 | 0  | 0               | 15           | 83        | 87  | 0   | 0               |

### Tatverdächtige (TV) und Tatverdächtigenbelastungszahlen (TVBZ) bei verschied. Altersgruppen 2002 bis 2006

| Jahr | Heranwachsende |           |     |     |                 | Erwachsene   |           |    |     |                 |
|------|----------------|-----------|-----|-----|-----------------|--------------|-----------|----|-----|-----------------|
|      | TV insgesamt   | TVBZ      |     |     |                 | TV insgesamt | TVBZ      |    |     |                 |
|      |                | insgesamt | D   | ND  | ND o. Illeg ... |              | insgesamt | D  | ND  | ND o. Illeg ... |
|      | n              | n         | n   | n   | n               | n            | n         | n  | n   | n               |
| 1    | 2              | 3         | 4   | 5   | 6               | 7            | 8         | 9  | 10  |                 |
| 2002 | *              | *         | *   | *   | *               | *            | *         | *  | *   | *               |
| 2003 | 45             | 245       | 239 | 327 | 245             | 147          | 36        | 27 | 167 | 121             |
| 2004 | 34             | 185       | 169 | 428 | 257             | 128          | 31        | 25 | 109 | 69              |
| 2005 | 27             | 150       | 137 | 358 | 179             | 121          | 29        | 21 | 149 | 96              |
| 2006 | 29             | 158       | 144 | 388 | 194             | 99           | 24        | 17 | 114 | 77              |

**Hinweis:** \* = Leipzig ab 2003 in den Städtevergleich aufgenommen.

\*\* = Tatverdächtige und Bevölkerung 8 Jahre und älter

\*\*\* = Kinder, 8 bis unter 14 Jahre

**Städtevergleich 1997 bis 2006**

**Stadt:** Bremen

**Delikt:** "\*\*500 Diebstahl -insgesamt- in/aus Kraftfahrzeugen"

**Straftaten**

| Jahr | erfasste Fälle |        | Veränderung zum Vorjahr |       | Versuche (von Spalte 1) |     | aufgeklärte Fälle |         | Einwohner | Häufigkeitszahl |
|------|----------------|--------|-------------------------|-------|-------------------------|-----|-------------------|---------|-----------|-----------------|
|      | n              | n      | %                       | n     | %                       | n   | %                 |         |           |                 |
|      | 1              | 2      | 3                       | 4     | 5                       | 6   | 7                 |         |           |                 |
| 1997 | 12.500         | -1.422 | -10,2                   | 2.247 | 18,0                    | 629 | 5,0               | 548.826 | 2.278     |                 |
| 1998 | 9.489          | -3.011 | -24,1                   | 1.503 | 15,8                    | 420 | 4,4               | 546.968 | 1.735     |                 |
| 1999 | 9.905          | 416    | 4,4                     | 1.661 | 16,8                    | 457 | 4,6               | 543.279 | 1.823     |                 |
| 2000 | 10.866         | 961    | 9,7                     | 1.442 | 13,3                    | 443 | 4,1               | 540.330 | 2.011     |                 |
| 2001 | 10.946         | 80     | 0,7                     | 1.394 | 12,7                    | 346 | 3,2               | 539.403 | 2.029     |                 |
| 2002 | 11.434         | 488    | 4,5                     | 1.595 | 13,9                    | 440 | 3,8               | 540.834 | 2.114     |                 |
| 2003 | 12.070         | 636    | 5,6                     | 1.548 | 12,8                    | 486 | 4,0               | 542.987 | 2.223     |                 |
| 2004 | 11.600         | -470   | -3,9                    | 1.444 | 12,4                    | 307 | 2,6               | 544.853 | 2.129     |                 |
| 2005 | 10.980         | -620   | -5,3                    | 1.409 | 12,8                    | 256 | 2,3               | 545.932 | 2.011     |                 |
| 2006 | 10.781         | -199   | -1,8                    | 1.805 | 16,7                    | 334 | 3,1               | 546.852 | 1.971     |                 |

**Tatverdächtige/Bevölkerung/Tatverdächtigenbelastungszahl 2002 bis 2006**

| Jahr | Tatverdächtige ** |        |     |                 | Bevölkerung ** |         |        | Tatverdächtigenbelastungszahl ** |        |     |                 | Anteil Sp. 3 an Sp. 1 |
|------|-------------------|--------|-----|-----------------|----------------|---------|--------|----------------------------------|--------|-----|-----------------|-----------------------|
|      | insgesamt         | davon: |     |                 | insgesamt      | davon:  |        | insgesamt                        | davon: |     |                 |                       |
|      |                   | D      | ND  | ND o. Illeg ... |                | D       | ND     |                                  | D      | ND  | ND o. Illeg ... |                       |
|      | n                 | n      | n   | n               | n              | n       | n      | n                                | n      | n   | n               |                       |
| 1    | 2                 | 3      | 4   | 5               | 6              | 7       | 8      | 9                                | 10     | 11  | 12              |                       |
| 2002 | 345               | 210    | 135 | 124             | 502.288        | 441.051 | 61.237 | 69                               | 48     | 220 | 202             | 39,1                  |
| 2003 | 371               | 220    | 151 | 140             | 504.620        | 441.211 | 63.409 | 74                               | 50     | 238 | 221             | 40,7                  |
| 2004 | 309               | 198    | 111 | 106             | 507.045        | 441.844 | 65.201 | 61                               | 45     | 170 | 163             | 35,9                  |
| 2005 | 243               | 145    | 98  | 98              | 508.929        | 443.283 | 65.646 | 48                               | 33     | 149 | 149             | 40,3                  |
| 2006 | 275               | 175    | 100 | 33              | 510.599        | 443.920 | 66.679 | 54                               | 39     | 150 | 49              | 36,4                  |

**Tatverdächtige (TV) und Tatverdächtigenbelastungszahlen (TVBZ) bei verschied. Altersgruppen 2002 bis 2006**

| Jahr | Kinder ***   |           |    |     |                 | Jugendliche  |           |     |       |                 |
|------|--------------|-----------|----|-----|-----------------|--------------|-----------|-----|-------|-----------------|
|      | TV insgesamt | TVBZ      |    |     |                 | TV insgesamt | TVBZ      |     |       |                 |
|      |              | insgesamt | D  | ND  | ND o. Illeg ... |              | insgesamt | D   | ND    | ND o. Illeg ... |
|      | n            | n         | n  | n   | n               | n            | n         | n   | n     | n               |
| 1    | 2            | 3         | 4  | 5   | 6               | 7            | 8         | 9   | 10    |                 |
| 2002 | 12           | 40        | 32 | 78  | 78              | 88           | 450       | 250 | 1.348 | 1.320           |
| 2003 | 14           | 47        | 48 | 40  | 40              | 117          | 578       | 390 | 1.446 | 1.446           |
| 2004 | 10           | 34        | 20 | 100 | 100             | 82           | 396       | 272 | 1.018 | 1.018           |
| 2005 | 7            | 24        | 21 | 39  | 39              | 59           | 281       | 193 | 748   | 748             |
| 2006 | 8            | 27        | 21 | 59  | 20              | 79           | 377       | 248 | 1.092 | 406             |

**Tatverdächtige (TV) und Tatverdächtigenbelastungszahlen (TVBZ) bei verschied. Altersgruppen 2002 bis 2006**

| Jahr | Heranwachsende |           |     |       |                 | Erwachsene   |           |    |     |                 |
|------|----------------|-----------|-----|-------|-----------------|--------------|-----------|----|-----|-----------------|
|      | TV insgesamt   | TVBZ      |     |       |                 | TV insgesamt | TVBZ      |    |     |                 |
|      |                | insgesamt | D   | ND    | ND o. Illeg ... |              | insgesamt | D  | ND  | ND o. Illeg ... |
|      | n              | n         | n   | n     | n               | n            | n         | n  | n   |                 |
| 1    | 2              | 3         | 4   | 5     | 6               | 7            | 8         | 9  | 10  |                 |
| 2002 | 86             | 508       | 375 | 1.114 | 1.016           | 159          | 37        | 28 | 99  | 85              |
| 2003 | 70             | 415       | 272 | 1.019 | 895             | 170          | 39        | 27 | 124 | 110             |
| 2004 | 52             | 312       | 217 | 693   | 693             | 165          | 37        | 30 | 90  | 80              |
| 2005 | 46             | 271       | 194 | 629   | 629             | 131          | 30        | 20 | 96  | 96              |
| 2006 | 55             | 312       | 230 | 681   | 310             | 133          | 30        | 24 | 72  | 16              |

**Hinweis:** \*\* = Tatverdächtige und Bevölkerung 8 Jahre und älter  
\*\*\* = Kinder, 8 bis unter 14 Jahre



**Städtevergleich**

**1997 bis 2006**

**Delikt: \*\*550 Diebstahl -insgesamt- an Kraftfahrzeugen"**

**Häufigkeitszahlen (HZ)**

| Jahr | Häufigkeitszahlen |       |         |      |        |         |         |       |
|------|-------------------|-------|---------|------|--------|---------|---------|-------|
|      | Berlin            | Hamb. | Frankf. | Köln | Münch. | Stuttg. | Leipzig | Brem. |
|      | n                 | n     | n       | n    | n      | n       | n       | n     |
|      | 1                 | 2     | 3       | 4    | 5      | 6       | 7       | 8     |
| 1997 | 403               | 322   | 317     | 242  | 175    | 152     | *       | 233   |
| 1998 | 386               | 334   | 312     | 227  | 147    | 187     | *       | 201   |
| 1999 | 428               | 333   | 317     | 254  | 155    | 135     | *       | 191   |
| 2000 | 429               | 320   | 294     | 263  | 173    | 147     | *       | 185   |
| 2001 | 411               | 358   | 269     | 304  | 156    | 112     | *       | 167   |
| 2002 | 392               | 359   | 267     | 327  | 139    | 133     | *       | 165   |
| 2003 | 393               | 341   | 347     | 323  | 149    | 122     | 352     | 194   |
| 2004 | 346               | 339   | 375     | 356  | 130    | 196     | 260     | 252   |
| 2005 | 345               | 326   | 281     | 296  | 110    | 162     | 245     | 230   |
| 2006 | 330               | 343   | 253     | 285  | 105    | 130     | 224     | 247   |

**Häufigkeitszahlen 2006**

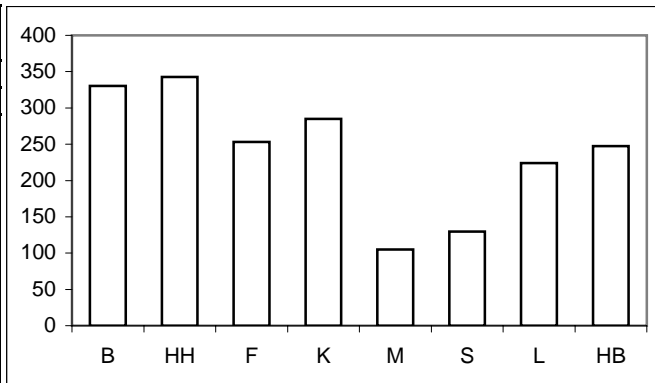

**Aufklärungsquoten (AQ)**

| Jahr | Aufklärungsquoten |       |         |      |        |         |         |       |
|------|-------------------|-------|---------|------|--------|---------|---------|-------|
|      | Berlin            | Hamb. | Frankf. | Köln | Münch. | Stuttg. | Leipzig | Brem. |
|      | %                 | %     | %       | %    | %      | %       | %       | %     |
|      | 1                 | 2     | 3       | 4    | 5      | 6       | 7       | 8     |
| 1997 | 9,5               | 5,1   | 4,4     | 8,3  | 24,4   | 9,1     | *       | 4,2   |
| 1998 | 8,1               | 6,9   | 3,3     | 7,2  | 16,9   | 29,6    | *       | 3,3   |
| 1999 | 7,6               | 3,7   | 4,0     | 7,0  | 17,9   | 11,5    | *       | 3,0   |
| 2000 | 7,3               | 3,7   | 5,7     | 7,7  | 28,1   | 10,1    | *       | 3,3   |
| 2001 | 5,6               | 3,0   | 5,2     | 7,1  | 21,4   | 8,1     | *       | 3,8   |
| 2002 | 6,4               | 4,8   | 3,2     | 6,6  | 10,1   | 7,8     | *       | 3,8   |
| 2003 | 5,4               | 2,2   | 3,1     | 5,7  | 13,8   | 6,5     | 8,2     | 3,7   |
| 2004 | 4,6               | 3,1   | 4,3     | 3,7  | 11,1   | 19,3    | 9,7     | 4,4   |
| 2005 | 3,1               | 2,5   | 4,2     | 4,6  | 11,3   | 7,9     | 8,5     | 2,8   |
| 2006 | 4,1               | 2,4   | 6,5     | 4,7  | 9,8    | 5,2     | 6,4     | 4,3   |

**Aufklärungsquoten 2006**

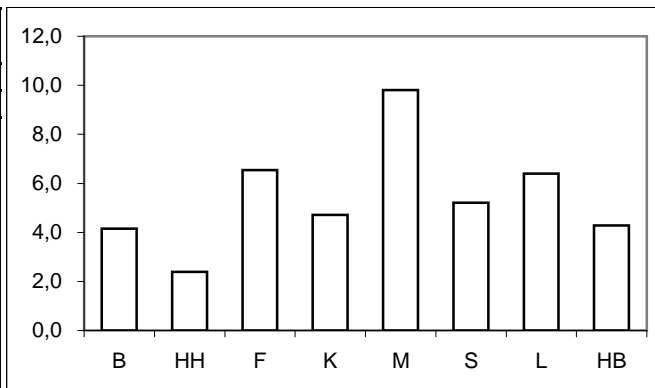

**Tatverdächtigen- und Bevölkerungsanteile Nichtdeutscher an -insgesamt-**

| Anteile der ND TV an TV -insgesamt- |        |       |         |      |        |         |         |       | Anteile der ND Bevölkerung an Bevölkerung -insgesamt- |        |       |         |      |        |         |         |       |
|-------------------------------------|--------|-------|---------|------|--------|---------|---------|-------|---|--------|-------|---------|------|--------|---------|---------|-------|
| Jahr                                | Berlin | Hamb. | Frankf. | Köln | Münch. | Stuttg. | Leipzig | Brem. | Jahr  | Berlin | Hamb. | Frankf. | Köln | Münch. | Stuttg. | Leipzig | Brem. |
|                                     | %      | %     | %       | %    | %      | %       | %       | %     |   | %      | %     | %       | %    | %      | %       | %       | %     |
|                                     | 1      | 2     | 3       | 4    | 5      | 6       | 7       | 8     |   | 1      | 2     | 3       | 4    | 5      | 6       | 7       | 8     |
| 1997                                | 23,8   | 36,6  | 47,4    | 29,8 | 37,3   | 48,5    | *       | 25,0  | 1997  | 12,5   | 14,7  | 24,9    | 18,9 | 23,5   | 24,2    | *       | 12,0  |
| 1998                                | 26,9   | 34,0  | 47,8    | 28,0 | 26,6   | 32,7    | *       | 22,7  | 1998  | 12,5   | 14,8  | 24,3    | 18,9 | 23,1   | 24,2    | *       | 12,2  |
| 1999                                | 23,2   | 30,0  | 41,5    | 18,1 | 35,9   | 27,0    | *       | 24,4  | 1999  | 12,6   | 14,7  | 23,9    | 19,0 | 22,1   | 23,9    | *       | 11,8  |
| 2000                                | 23,8   | 27,3  | 40,8    | 17,0 | 35,2   | 46,2    | *       | 19,5  | 2000  | 12,7   | 14,9  | 23,5    | 19,0 | 21,8   | 24,0    | *       | 11,7  |
| 2001                                | 25,2   | 34,1  | 45,0    | 18,5 | 40,6   | 27,5    | *       | 35,4  | 2001  | 12,9   | 15,0  | 23,5    | 18,7 | 23,0   | 24,1    | *       | 11,9  |
| 2002                                | 27,0   | 29,5  | 41,8    | 27,1 | 42,9   | 18,2    | *       | 26,7  | 2002  | 13,1   | 14,8  | 22,3    | 18,6 | 24,7   | 24,3    | *       | 12,2  |
| 2003                                | 27,1   | 29,7  | 34,4    | 23,7 | 35,4   | 30,2    | 8,8     | 21,7  | 2003  | 13,3   | 14,7  | 22,2    | 18,2 | 24,2   | 24,3    | 6,3     | 12,6  |
| 2004                                | 30,4   | 31,6  | 45,6    | 30,1 | 27,3   | 34,5    | 4,2     | 14,3  | 2004  | 13,5   | 14,6  | 22,0    | 17,8 | 24,7   | 24,2    | 6,5     | 12,9  |
| 2005                                | 38,2   | 32,7  | 39,2    | 27,1 | 33,6   | 31,0    | 2,2     | 33,3  | 2005  | 13,9   | 14,2  | 21,6    | 17,5 | 24,8   | 24,0    | 6,3     | 12,9  |
| 2006                                | 30,7   | 29,1  | 37,9    | 17,3 | 22,0   | 26,5    | 18,1    | 30,6  | 2006  | 14,3   | 15,4  | 22,6    | 17,2 | 25,0   | 24,1    | 6,4     | 13,1  |

**Anteile der nichtdeutschen Tatverdächtigen an Tatverdächtigen -insgesamt- 2006**

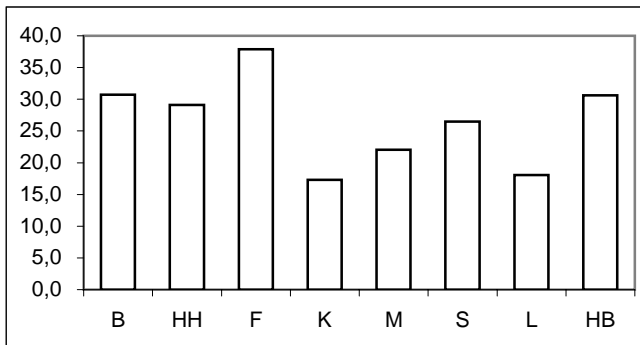

**Anteile der nichtdeutschen Bevölkerung an Bevölkerung -insgesamt- 2006**

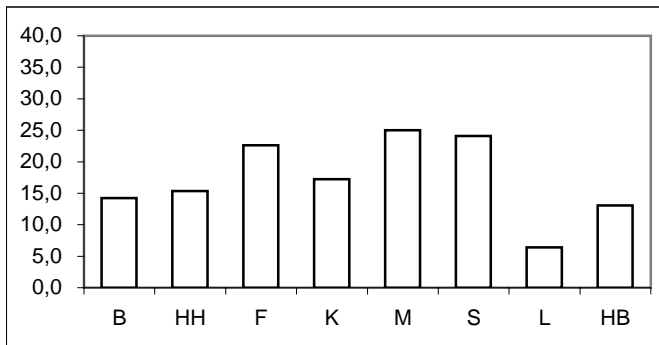

\* = Leipzig ab 2003 in den Städtevergleich aufgenommen.

## Städtevergleich 1997 bis 2006

**Delikt: \*\*550 Diebstahl -insgesamt- an Kraftfahrzeugen"**

**Tatverdächtigenbelastungszahlen (TVBZ) von Tatverdächtigen -insgesamt-**

| Jahr | Insgesamt (TVBZ) |       |         |      |        |         |         |       |
|------|------------------|-------|---------|------|--------|---------|---------|-------|
|      | Berlin           | Hamb. | Frankf. | Köln | Münch. | Stuttg. | Leipzig | Brem. |
|      | n                | n     | n       | n    | n      | n       | n       | n     |
|      | 1                | 2     | 3       | 4    | 5      | 6       | 7       | 8     |
| 1997 | 30               | 18    | 16      | 21   | 23     | 13      | *       | 12    |
| 1998 | 29               | 17    | 12      | 19   | 23     | 10      | *       | 8     |
| 1999 | 28               | 14    | 16      | 14   | 22     | 12      | *       | 9     |
| 2000 | 26               | 12    | 17      | 19   | 22     | 7       | *       | 8     |
| 2001 | 26               | 15    | 13      | 20   | 22     | 7       | *       | 10    |
| 2002 | 25               | 12    | 11      | 19   | 15     | 8       | *       | 9     |
| 2003 | 20               | 10    | 16      | 19   | 17     | 8       | 19      | 9     |
| 2004 | 17               | 12    | 17      | 9    | 14     | 11      | 26      | 7     |
| 2005 | 13               | 10    | 13      | 9    | 11     | 8       | 20      | 6     |
| 2006 | 13               | 10    | 16      | 11   | 10     | 6       | 15      | 10    |

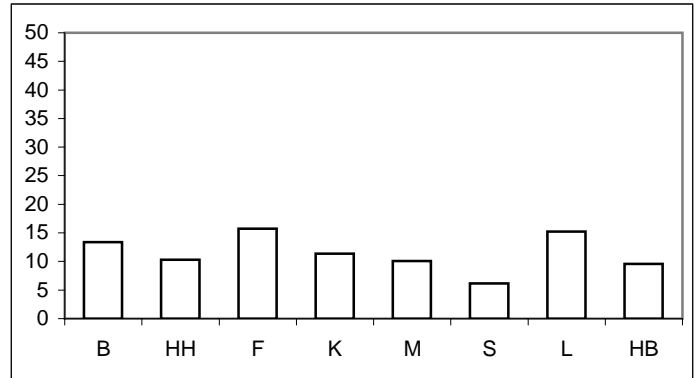

**Tatverdächtigenbelastungszahlen deutscher und nichtdeutscher Tatverdächtiger (TVBZ)**

| Jahr | Deutsche (TVBZ) |       |         |      |        |         |         |       | Jahr | Nichtdeutsche (TVBZ) |       |         |      |        |         |         |       |
|------|-----------------|-------|---------|------|--------|---------|---------|-------|------|----------------------|-------|---------|------|--------|---------|---------|-------|
|      | Berlin          | Hamb. | Frankf. | Köln | Münch. | Stuttg. | Leipzig | Brem. |      | Berlin               | Hamb. | Frankf. | Köln | Münch. | Stuttg. | Leipzig | Brem. |
|      | n               | n     | n       | n    | n      | n       | n       | n     |      | n                    | n     | n       | n    | n      | n       | n       | n     |
|      | 1               | 2     | 3       | 4    | 5      | 6       | 7       | 8     |      | 1                    | 2     | 3       | 4    | 5      | 6       | 7       | 8     |
| 1997 | 26              | 14    | 11      | 18   | 19     | 9       | *       | 11    | 1997 | 57                   | 46    | 31      | 33   | 36     | 25      | *       | 26    |
| 1998 | 24              | 13    | 8       | 17   | 22     | 9       | *       | 7     | 1998 | 62                   | 38    | 23      | 28   | 27     | 13      | *       | 16    |
| 1999 | 24              | 12    | 12      | 14   | 18     | 11      | *       | 8     | 1999 | 51                   | 29    | 27      | 14   | 36     | 13      | *       | 18    |
| 2000 | 23              | 10    | 13      | 19   | 18     | 5       | *       | 7     | 2000 | 49                   | 22    | 30      | 17   | 36     | 14      | *       | 14    |
| 2001 | 22              | 11    | 10      | 20   | 17     | 7       | *       | 7     | 2001 | 51                   | 33    | 25      | 20   | 39     | 8       | *       | 29    |
| 2002 | 21              | 10    | 8       | 17   | 12     | 9       | *       | 7     | 2002 | 51                   | 24    | 21      | 28   | 27     | 6       | *       | 20    |
| 2003 | 17              | 8     | 13      | 18   | 14     | 7       | 19      | 8     | 2003 | 42                   | 21    | 24      | 25   | 25     | 10      | 27      | 16    |
| 2004 | 13              | 10    | 12      | 8    | 13     | 9       | 26      | 7     | 2004 | 37                   | 26    | 36      | 16   | 15     | 15      | 16      | 8     |
| 2005 | 10              | 8     | 10      | 8    | 10     | 7       | 20      | 5     | 2005 | 37                   | 24    | 24      | 15   | 15     | 10      | 7       | 17    |
| 2006 | 11              | 9     | 13      | 11   | 10     | 6       | 13      | 8     | 2006 | 29                   | 20    | 26      | 11   | 9      | 7       | 43      | 22    |

**Deutsche (TVBZ) 2006**

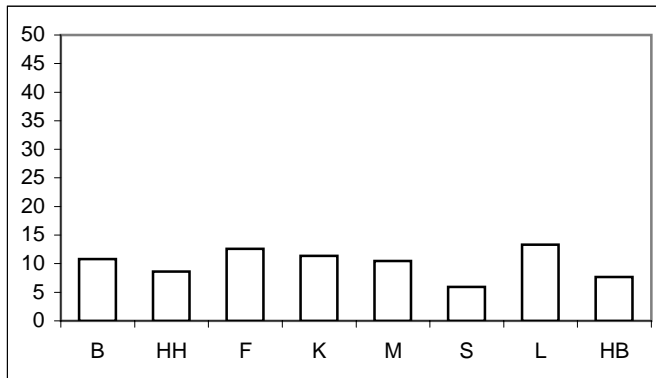

**Nichtdeutsche (TVBZ) 2006**

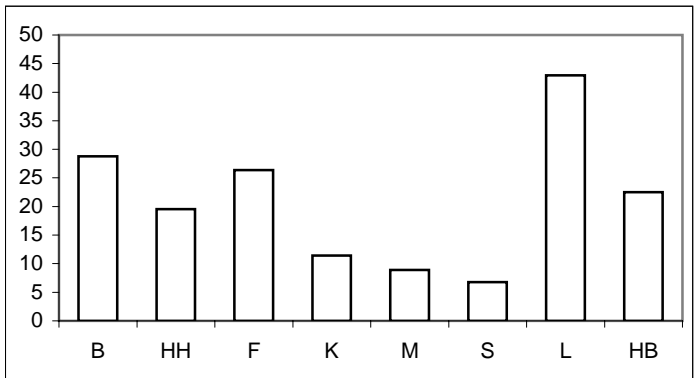

\* = Leipzig ab 2003 in den Städtevergleich aufgenommen.

**Städtevergleich 1997 bis 2006**

**Delikt: \*\*550 Diebstahl -insgesamt- an Kraftfahrzeugen"**

**Tatverdächtigenbelastungszahlen deutscher und nichtdeutscher Tatverdächtiger (TVBZ), hier: Kinder nach Altersgruppen 2002 bis 2006 (Nichtdeutsche Tatverdächtige ohne Illegale, Touristen und Durchreisende)**

| Jahr | Berlin |              | Hamburg |              | Frankfurt/M. |              | Köln |              | München |              | Stuttgart |              | Leipzig |              | Bremen |              | Kinder |
|------|--------|--------------|---------|--------------|--------------|--------------|------|--------------|---------|--------------|-----------|--------------|---------|--------------|--------|--------------|--------|
|      | D      | ND o. Illeg. | D       | ND o. Illeg. | D            | ND o. Illeg. | D    | ND o. Illeg. | D       | ND o. Illeg. | D         | ND o. Illeg. | D       | ND o. Illeg. | D      | ND o. Illeg. |        |
|      | n      | n            | n       | n            | n            | n            | n    | n            | n       | n            | n         | n            | n       | n            | n      | n            |        |
|      | 1      | 2            | 3       | 4            | 5            | 6            | 7    | 8            | 9       | 10           | 11        | 12           | 13      | 14           | 15     | 16           |        |
| 2002 | 39     | 7            | 17      | 11           | 0            | 0            | 34   | 29           | 12      | 12           | 5         | 0            | 0       | 0            | 0      | 20           |        |
| 2003 | 27     | 25           | 5       | 0            | 34           | 0            | 12   | 38           | 14      | 12           | 5         | 12           | 72      | 0            | 4      | 0            |        |
| 2004 | 21     | 0            | 16      | 6            | 17           | 0            | 7    | 8            | 14      | 13           | 18        | 12           | 48      | 0            | 0      | 0            |        |
| 2005 | 17     | 15           | 19      | 32           | 13           | 27           | 15   | 0            | 35      | 32           | 5         | 63           | 20      | 0            | 8      | 0            |        |
| 2006 | 13     | 4            | 1       | 0            | 4            | 0            | 25   | 0            | 7       | 26           | 18        | 14           | 0       | 0            | 0      | 0            |        |

**Deutsche Kinder (TVBZ) 2006**

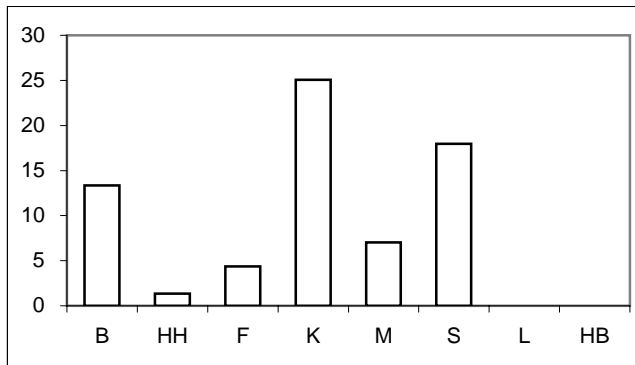

**Nichtdeutsche Kinder (TVBZ) 2006**

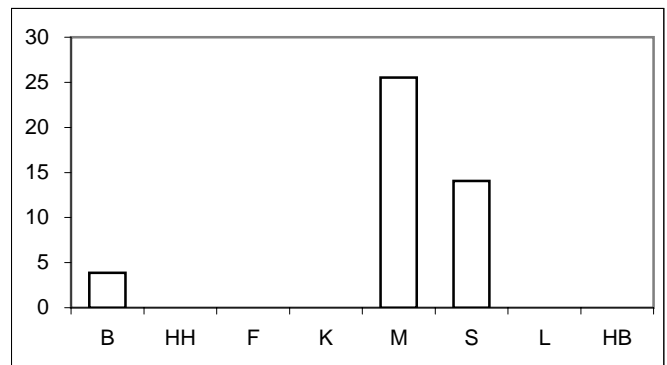

**Tatverdächtigenbelastungszahlen deutscher und nichtdeutscher Tatverdächtiger (TVBZ), hier: Jugendliche nach Altersgruppen 2002 bis 2006 (Nichtdeutsche Tatverdächtige ohne Illegale, Touristen und Durchreisende)**

| Jahr | Berlin |              | Hamburg |              | Frankfurt/M. |              | Köln |              | München |              | Stuttgart |              | Leipzig |              | Bremen |              | Jugendliche |
|------|--------|--------------|---------|--------------|--------------|--------------|------|--------------|---------|--------------|-----------|--------------|---------|--------------|--------|--------------|-------------|
|      | D      | ND o. Illeg. | D       | ND o. Illeg. | D            | ND o. Illeg. | D    | ND o. Illeg. | D       | ND o. Illeg. | D         | ND o. Illeg. | D       | ND o. Illeg. | D      | ND o. Illeg. |             |
|      | n      | n            | n       | n            | n            | n            | n    | n            | n       | n            | n         | n            | n       | n            | n      | n            |             |
|      | 1      | 2            | 3       | 4            | 5            | 6            | 7    | 8            | 9       | 10           | 11        | 12           | 13      | 14           | 15     | 16           |             |
| 2002 | 94     | 163          | 38      | 74           | 55           | 17           | 112  | 58           | 92      | 321          | 104       | 68           | 0       | 0            | 38     | 84           |             |
| 2003 | 101    | 105          | 58      | 58           | 54           | 89           | 141  | 81           | 124     | 50           | 57        | 17           | 63      | 125          | 24     | 0            |             |
| 2004 | 64     | 94           | 39      | 59           | 71           | 182          | 44   | 34           | 124     | 56           | 56        | 67           | 129     | 0            | 35     | 58           |             |
| 2005 | 45     | 73           | 36      | 44           | 106          | 134          | 64   | 58           | 50      | 41           | 81        | 0            | 46      | 0            | 28     | 0            |             |
| 2006 | 48     | 90           | 68      | 58           | 68           | 180          | 49   | 48           | 94      | 33           | 8         | 25           | 29      | 0            | 28     | 156          |             |

**Deutsche Jugendliche (TVBZ) 2006**

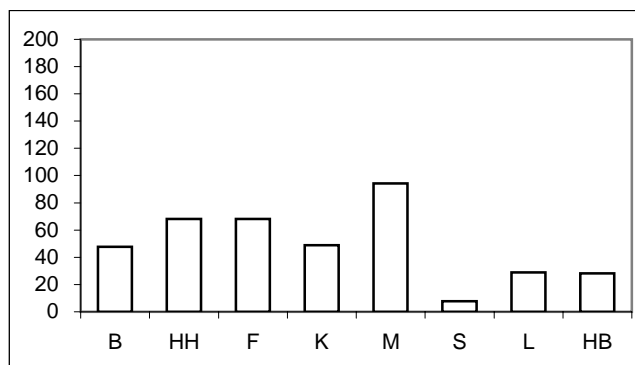

**Nichtdeutsche Jugendliche (TVBZ) 2006**

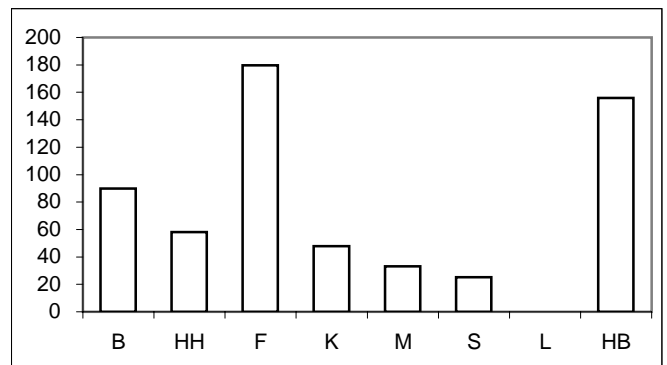

\* = Leipzig ab 2003 in den Städtevergleich aufgenommen.

## Städtevergleich 1997 bis 2006

**Delikt: \*\*550 Diebstahl -insgesamt- an Kraftfahrzeugen"**

**Tatverdächtigenbelastungszahlen deutscher und nichtdeutscher Tatverdächtiger (TVBZ), hier: Heranwachsende  
nach Altersgruppen 2002 bis 2006  
(Nichtdeutsche Tatverdächtige ohne Illegale, Touristen und Durchreisende)**

| Jahr | Berlin |              | Hamburg |              | Frankfurt/M. |              | Köln |              | München |              | Stuttgart |              | Leipzig |              | Bremen |              | Heranwachsende |
|------|--------|--------------|---------|--------------|--------------|--------------|------|--------------|---------|--------------|-----------|--------------|---------|--------------|--------|--------------|----------------|
|      | D      | ND o. Illeg. | D       | ND o. Illeg. | D            | ND o. Illeg. | D    | ND o. Illeg. | D       | ND o. Illeg. | D         | ND o. Illeg. | D       | ND o. Illeg. | D      | ND o. Illeg. |                |
|      | n      | n            | n       | n            | n            | n            | n    | n            | n       | n            | n         | n            | n       | n            | n      | n            |                |
|      | 1      | 2            | 3       | 4            | 5            | 6            | 7    | 8            | 9       | 10           | 11        | 12           | 13      | 14           | 13     | 14           |                |
| 2002 | 160    | 217          | 80      | 110          | 65           | 72           | 97   | 185          | 78      | 173          | 85        | 18           | 0       | 0            | 115    | 33           |                |
| 2003 | 114    | 284          | 69      | 76           | 123          | 19           | 133  | 154          | 172     | 119          | 68        | 94           | 105     | 0            | 81     | 123          |                |
| 2004 | 84     | 218          | 85      | 81           | 126          | 181          | 71   | 103          | 132     | 35           | 136       | 40           | 128     | 0            | 60     | 30           |                |
| 2005 | 54     | 203          | 76      | 74           | 74           | 167          | 44   | 75           | 58      | 58           | 58        | 21           | 125     | 0            | 29     | 0            |                |
| 2006 | 63     | 140          | 54      | 81           | 128          | 167          | 81   | 60           | 89      | 37           | 32        | 65           | 92      | 0            | 63     | 31           |                |

**Deutsche Heranwachsende (TVBZ) 2006**

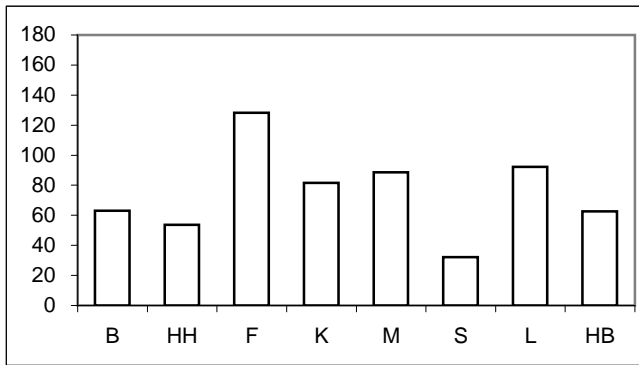

**Nichtdeutsche Heranwachsende (TVBZ) 2006**

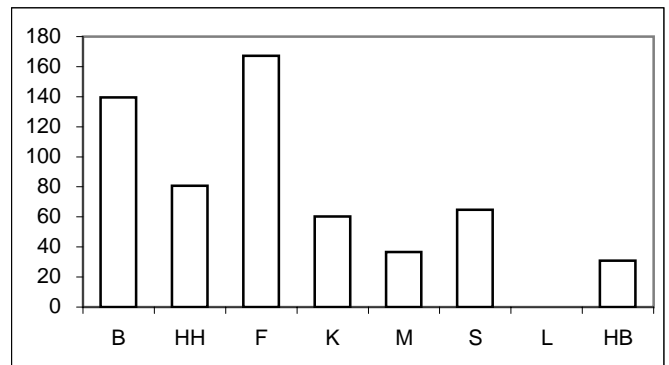

**Tatverdächtigenbelastungszahlen deutscher und nichtdeutscher Tatverdächtiger (TVBZ), hier: Erwachsene  
nach Altersgruppen 2002 bis 2006  
(Nichtdeutsche Tatverdächtige ohne Illegale, Touristen und Durchreisende)**

| Jahr | Berlin |              | Hamburg |              | Frankfurt/M. |              | Köln |              | München |              | Stuttgart |              | Leipzig |              | Bremen |              | Erwachsene |
|------|--------|--------------|---------|--------------|--------------|--------------|------|--------------|---------|--------------|-----------|--------------|---------|--------------|--------|--------------|------------|
|      | D      | ND o. Illeg. | D       | ND o. Illeg. | D            | ND o. Illeg. | D    | ND o. Illeg. | D       | ND o. Illeg. | D         | ND o. Illeg. | D       | ND o. Illeg. | D      | ND o. Illeg. |            |
|      | n      | n            | n       | n            | n            | n            | n    | n            | n       | n            | n         | n            | n       | n            | n      | n            |            |
|      | 1      | 2            | 3       | 4            | 5            | 6            | 7    | 8            | 9       | 10           | 11        | 12           | 13      | 14           | 13     | 14           |            |
| 2002 | 10     | 18           | 6       | 12           | 6            | 13           | 10   | 12           | 6       | 18           | 3         | 3            | 0       | 0            | 3      | 14           |            |
| 2003 | 8      | 17           | 5       | 11           | 7            | 21           | 10   | 12           | 6       | 12           | 4         | 4            | 10      | 11           | 5      | 12           |            |
| 2004 | 7      | 19           | 6       | 14           | 6            | 19           | 4    | 9            | 6       | 8            | 3         | 9            | 15      | 15           | 4      | 0            |            |
| 2005 | 6      | 17           | 4       | 9            | 5            | 12           | 4    | 10           | 5       | 5            | 2         | 4            | 15      | 4            | 3      | 20           |            |
| 2006 | 7      | 13           | 5       | 12           | 7            | 14           | 7    | 6            | 5       | 5            | 4         | 2            | 10      | 29           | 5      | 7            |            |

**Deutsche Erwachsene (TVBZ) 2006**

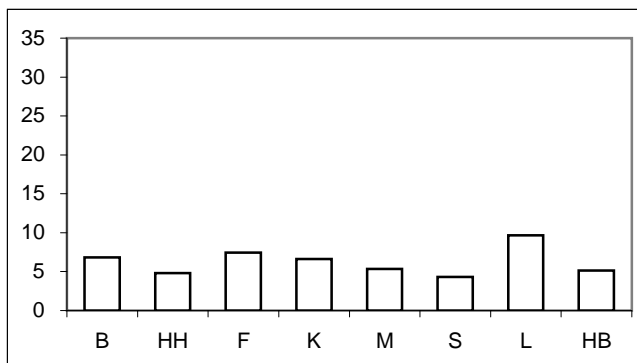

**Nichtdeutsche Erwachsene (TVBZ) 2006**

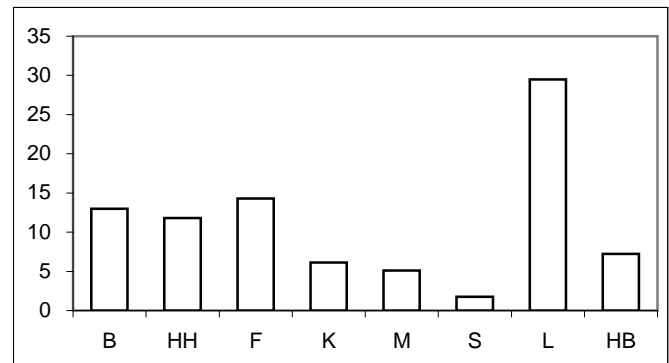

\* = Leipzig ab 2003 in den Städtevergleich aufgenommen.

**Städtevergleich 1997 bis 2006**

**Stadt:** Berlin

**Delikt:** **"\*\*550 Diebstahl -insgesamt- an Kraftfahrzeugen"**

**Straftaten**

| Jahr | erfasste Fälle |        | Veränderung zum Vorjahr |     | Versuche (von Spalte 1) |       | aufgeklärte Fälle |           | Einwohner | Häufigkeitszahl |
|------|----------------|--------|-------------------------|-----|-------------------------|-------|-------------------|-----------|-----------|-----------------|
|      | n              | n      | %                       | n   | %                       | n     | %                 |           |           |                 |
|      | 1              | 2      | 3                       | 4   | 5                       | 6     | 7                 | 8         | 9         |                 |
| 1997 | 13.940         | -17    | -0,1                    | 215 | 1,5                     | 1.326 | 9,5               | 3.458.763 | 403       |                 |
| 1998 | 13.231         | -709   | -5,1                    | 213 | 1,6                     | 1.078 | 8,1               | 3.425.759 | 386       |                 |
| 1999 | 14.533         | 1.302  | 9,8                     | 222 | 1,5                     | 1.107 | 7,6               | 3.398.822 | 428       |                 |
| 2000 | 14.531         | -2     | 0,0                     | 204 | 1,4                     | 1.061 | 7,3               | 3.386.667 | 429       |                 |
| 2001 | 13.895         | -636   | -4,4                    | 209 | 1,5                     | 781   | 5,6               | 3.382.169 | 411       |                 |
| 2002 | 13.296         | -599   | -4,3                    | 235 | 1,8                     | 857   | 6,4               | 3.388.434 | 392       |                 |
| 2003 | 13.341         | 45     | 0,3                     | 181 | 1,4                     | 723   | 5,4               | 3.392.425 | 393       |                 |
| 2004 | 11.709         | -1.632 | -12,2                   | 202 | 1,7                     | 534   | 4,6               | 3.388.477 | 346       |                 |
| 2005 | 11.700         | -9     | -0,1                    | 193 | 1,6                     | 367   | 3,1               | 3.387.828 | 345       |                 |
| 2006 | 11.212         | -488   | -4,2                    | 183 | 1,6                     | 465   | 4,1               | 3.395.189 | 330       |                 |

**Tatverdächtige/Bevölkerung/Tatverdächtigenbelastungszahl 2002 bis 2006**

| Jahr | Tatverdächtige ** |        |     |                 | Bevölkerung ** |           |         | Tatverdächtigenbelastungszahl ** |        |    |                 | Anteil Sp. 3 an Sp. 1 |
|------|-------------------|--------|-----|-----------------|----------------|-----------|---------|----------------------------------|--------|----|-----------------|-----------------------|
|      | insgesamt         | davon: |     |                 | insgesamt      | davon:    |         | insgesamt                        | davon: |    |                 |                       |
|      |                   | D      | ND  | ND o. Illeg ... |                | D         | ND      |                                  | D      | ND | ND o. Illeg ... |                       |
|      | n                 | n      | n   | n               | n              | n         | n       | n                                | n      | n  | n               | %                     |
| 1    | 2                 | 3      | 4   | 5               | 6              | 7         | 8       | 9                                | 10     | 11 | 12              |                       |
| 2002 | 769               | 561    | 208 | 129             | 3.117.055      | 2.707.971 | 409.084 | 25                               | 21     | 51 | 32              | 27,0                  |
| 2003 | 635               | 463    | 172 | 129             | 3.113.101      | 2.698.841 | 414.260 | 20                               | 17     | 42 | 31              | 27,1                  |
| 2004 | 517               | 360    | 157 | 117             | 3.108.577      | 2.688.196 | 420.381 | 17                               | 13     | 37 | 28              | 30,4                  |
| 2005 | 416               | 257    | 159 | 113             | 3.114.194      | 2.681.556 | 432.638 | 13                               | 10     | 37 | 26              | 38,2                  |
| 2006 | 417               | 289    | 128 | 89              | 3.120.996      | 2.676.064 | 444.932 | 13                               | 11     | 29 | 20              | 30,7                  |

**Tatverdächtige (TV) und Tatverdächtigenbelastungszahlen (TVBZ) bei verschied. Altersgruppen 2002 bis 2006**

| Jahr | Kinder ***   |           |    |    |                 | Jugendliche  |           |     |     |                 |
|------|--------------|-----------|----|----|-----------------|--------------|-----------|-----|-----|-----------------|
|      | TV insgesamt | TVBZ      |    |    |                 | TV insgesamt | TVBZ      |     |     |                 |
|      |              | insgesamt | D  | ND | ND o. Illeg ... |              | insgesamt | D   | ND  | ND o. Illeg ... |
|      | n            | n         | n  | n  | n               | n            | n         | n   | n   | n               |
| 1    | 2            | 3         | 4  | 5  | 6               | 7            | 8         | 9   | 10  |                 |
| 2002 | 60           | 34        | 39 | 7  | 7               | 146          | 103       | 94  | 169 | 163             |
| 2003 | 44           | 26        | 27 | 25 | 25              | 143          | 101       | 101 | 105 | 105             |
| 2004 | 28           | 18        | 21 | 0  | 0               | 96           | 68        | 64  | 99  | 94              |
| 2005 | 25           | 16        | 17 | 15 | 15              | 66           | 49        | 45  | 73  | 73              |
| 2006 | 18           | 12        | 13 | 4  | 4               | 68           | 54        | 48  | 90  | 90              |

**Tatverdächtige (TV) und Tatverdächtigenbelastungszahlen (TVBZ) bei verschied. Altersgruppen 2002 bis 2006**

| Jahr | Heranwachsende |           |     |     |                 | Erwachsene   |           |    |    |                 |
|------|----------------|-----------|-----|-----|-----------------|--------------|-----------|----|----|-----------------|
|      | TV insgesamt   | TVBZ      |     |     |                 | TV insgesamt | TVBZ      |    |    |                 |
|      |                | insgesamt | D   | ND  | ND o. Illeg ... |              | insgesamt | D  | ND | ND o. Illeg ... |
|      | n              | n         | n   | n   | n               | n            | n         | n  | n  |                 |
| 1    | 2              | 3         | 4   | 5   | 6               | 7            | 8         | 9  | 10 |                 |
| 2002 | 202            | 178       | 160 | 294 | 217             | 361          | 13        | 10 | 37 | 18              |
| 2003 | 158            | 141       | 114 | 317 | 284             | 290          | 11        | 8  | 28 | 17              |
| 2004 | 122            | 111       | 84  | 286 | 218             | 271          | 10        | 7  | 27 | 19              |
| 2005 | 88             | 80        | 54  | 243 | 203             | 237          | 9         | 6  | 28 | 17              |
| 2006 | 89             | 80        | 63  | 186 | 140             | 242          | 9         | 7  | 21 | 13              |

**Hinweis:** \*\* = Tatverdächtige und Bevölkerung 8 Jahre und älter  
\*\*\* = Kinder, 8 bis unter 14 Jahre

## Städtevergleich 1997 bis 2006

**Stadt:** Hamburg

**Delikt:** **\*\*550 Diebstahl -insgesamt- an Kraftfahrzeugen"**

### Straftaten

| Jahr | erfasste Fälle |      | Veränderung zum Vorjahr |     | Versuche (von Spalte 1) |     | aufgeklärte Fälle |           | Einwohner | Häufigkeitszahl |
|------|----------------|------|-------------------------|-----|-------------------------|-----|-------------------|-----------|-----------|-----------------|
|      | n              | n    | %                       | n   | %                       | n   | %                 |           |           |                 |
|      | 1              | 2    | 3                       | 4   | 5                       | 6   | 7                 |           |           |                 |
| 1997 | 5.496          | -203 | -3,6                    | 102 | 1,9                     | 278 | 5,1               | 1.707.986 | 322       |                 |
| 1998 | 5.699          | 203  | 3,7                     | 132 | 2,3                     | 396 | 6,9               | 1.704.731 | 334       |                 |
| 1999 | 5.656          | -43  | -0,8                    | 116 | 2,1                     | 211 | 3,7               | 1.700.089 | 333       |                 |
| 2000 | 5.458          | -198 | -3,5                    | 118 | 2,2                     | 204 | 3,7               | 1.704.735 | 320       |                 |
| 2001 | 6.145          | 687  | 12,6                    | 162 | 2,6                     | 186 | 3,0               | 1.715.392 | 358       |                 |
| 2002 | 6.204          | 59   | 1,0                     | 132 | 2,1                     | 298 | 4,8               | 1.726.363 | 359       |                 |
| 2003 | 5.888          | -316 | -5,1                    | 104 | 1,8                     | 127 | 2,2               | 1.728.806 | 341       |                 |
| 2004 | 5.875          | -13  | -0,2                    | 148 | 2,5                     | 185 | 3,1               | 1.734.083 | 339       |                 |
| 2005 | 5.662          | -213 | -3,6                    | 92  | 1,6                     | 140 | 2,5               | 1.734.830 | 326       |                 |
| 2006 | 5.974          | 312  | 5,5                     | 78  | 1,3                     | 143 | 2,4               | 1.743.627 | 343       |                 |

### Tatverdächtige/Bevölkerung/Tatverdächtigenbelastungszahl 2002 bis 2006

| Jahr | Tatverdächtige ** |        |    |                 | Bevölkerung ** |           |         | Tatverdächtigenbelastungszahl ** |        |    | Anteil Sp. 3 an Sp. 1 |                 |
|------|-------------------|--------|----|-----------------|----------------|-----------|---------|----------------------------------|--------|----|-----------------------|-----------------|
|      | insgesamt         | davon: |    |                 | insgesamt      | davon:    |         | insgesamt                        | davon: |    |                       |                 |
|      |                   | D      | ND | ND o. Illeg ... |                | D         | ND      |                                  | D      | ND |                       | ND o. Illeg ... |
|      | n                 | n      | n  | n               | n              | n         | n       | n                                | n      | n  |                       | n               |
| 1    | 2                 | 3      | 4  | 5               | 6              | 7         | 8       | 9                                | 10     | 11 | 12                    |                 |
| 2002 | 193               | 136    | 57 | 43              | 1.603.354      | 1.366.666 | 236.688 | 12                               | 10     | 24 | 18                    | 29,5            |
| 2003 | 165               | 116    | 49 | 36              | 1.606.314      | 1.369.933 | 236.381 | 10                               | 8      | 21 | 15                    | 29,7            |
| 2004 | 196               | 134    | 62 | 44              | 1.611.624      | 1.375.920 | 235.704 | 12                               | 10     | 26 | 19                    | 31,6            |
| 2005 | 168               | 113    | 55 | 34              | 1.613.453      | 1.383.834 | 229.619 | 10                               | 8      | 24 | 15                    | 32,7            |
| 2006 | 165               | 117    | 48 | 38              | 1.600.137      | 1.354.441 | 245.696 | 10                               | 9      | 20 | 15                    | 29,1            |

### Tatverdächtige (TV) und Tatverdächtigenbelastungszahlen (TVBZ) bei verschied. Altersgruppen 2002 bis 2006

| Jahr | Kinder ***   |           |    |    |                 | Jugendliche  |           |           |    |    |
|------|--------------|-----------|----|----|-----------------|--------------|-----------|-----------|----|----|
|      | TV insgesamt | TVBZ      |    |    |                 | TV insgesamt | TVBZ      |           |    |    |
|      |              | insgesamt | D  | ND | ND o. Illeg ... |              | insgesamt | insgesamt | D  | ND |
|      | n            | n         | n  | n  | n               | n            | n         | n         | n  | n  |
| 1    | 2            | 3         | 4  | 5  | 6               | 7            | 8         | 9         | 10 |    |
| 2002 | 15           | 16        | 17 | 11 | 11              | 27           | 45        | 38        | 74 | 74 |
| 2003 | 4            | 4         | 5  | 0  | 0               | 36           | 58        | 58        | 58 | 58 |
| 2004 | 13           | 14        | 16 | 6  | 6               | 27           | 43        | 39        | 59 | 59 |
| 2005 | 19           | 21        | 19 | 32 | 32              | 30           | 47        | 36        | 96 | 44 |
| 2006 | 2            | 2         | 1  | 7  | 0               | 42           | 66        | 68        | 58 | 58 |

### Tatverdächtige (TV) und Tatverdächtigenbelastungszahlen (TVBZ) bei verschied. Altersgruppen 2002 bis 2006

| Jahr | Heranwachsende |           |    |     |                 | Erwachsene   |           |           |    |    |
|------|----------------|-----------|----|-----|-----------------|--------------|-----------|-----------|----|----|
|      | TV insgesamt   | TVBZ      |    |     |                 | TV insgesamt | TVBZ      |           |    |    |
|      |                | insgesamt | D  | ND  | ND o. Illeg ... |              | insgesamt | insgesamt | D  | ND |
|      | n              | n         | n  | n   | n               | n            | n         | n         | n  | n  |
| 1    | 2              | 3         | 4  | 5   | 6               | 7            | 8         | 9         | 10 |    |
| 2002 | 47             | 91        | 80 | 147 | 110             | 104          | 7         | 6         | 17 | 12 |
| 2003 | 37             | 73        | 69 | 86  | 76              | 88           | 6         | 5         | 17 | 11 |
| 2004 | 46             | 90        | 85 | 112 | 81              | 110          | 8         | 6         | 22 | 14 |
| 2005 | 39             | 76        | 76 | 74  | 74              | 80           | 6         | 4         | 17 | 9  |
| 2006 | 31             | 60        | 54 | 92  | 81              | 90           | 6         | 5         | 16 | 12 |

**Hinweis:** \*\* = Tatverdächtige und Bevölkerung 8 Jahre und älter  
\*\*\* = Kinder, 8 bis unter 14 Jahre

## Städtevergleich 1997 bis 2006

**Stadt:** Frankfurt/M.

**Delikt:** "\*\*550 Diebstahl -insgesamt- an Kraftfahrzeugen"

### Straftaten

| Jahr | erfasste Fälle |      | Veränderung zum Vorjahr |    | Versuche (von Spalte 1) |     | aufgeklärte Fälle |         | Einwohner | Häufigkeitszahl |
|------|----------------|------|-------------------------|----|-------------------------|-----|-------------------|---------|-----------|-----------------|
|      | n              | n    | %                       | n  | %                       | n   | %                 |         |           |                 |
|      | 1              | 2    | 3                       | 4  | 5                       | 6   | 7                 |         |           |                 |
| 1997 | 2.051          | -330 | -13,9                   | 23 | 1,1                     | 90  | 4,4               | 647.304 | 317       |                 |
| 1998 | 2.006          | -45  | -2,2                    | 17 | 0,8                     | 67  | 3,3               | 643.469 | 312       |                 |
| 1999 | 2.040          | 34   | 1,7                     | 20 | 1,0                     | 81  | 4,0               | 643.857 | 317       |                 |
| 2000 | 1.891          | -149 | -7,3                    | 15 | 0,8                     | 108 | 5,7               | 643.821 | 294       |                 |
| 2001 | 1.736          | -155 | -8,2                    | 23 | 1,3                     | 90  | 5,2               | 646.550 | 269       |                 |
| 2002 | 1.713          | -23  | -1,3                    | 34 | 2,0                     | 55  | 3,2               | 641.076 | 267       |                 |
| 2003 | 2.234          | 521  | 30,4                    | 58 | 2,6                     | 70  | 3,1               | 643.726 | 347       |                 |
| 2004 | 2.414          | 180  | 8,1                     | 56 | 2,3                     | 104 | 4,3               | 643.432 | 375       |                 |
| 2005 | 1.818          | -596 | -24,7                   | 29 | 1,6                     | 77  | 4,2               | 646.889 | 281       |                 |
| 2006 | 1.651          | -167 | -9,2                    | 36 | 2,2                     | 108 | 6,5               | 651.899 | 253       |                 |

### Tatverdächtige/Bevölkerung/Tatverdächtigenbelastungszahl 2002 bis 2006

| Jahr | Tatverdächtige ** |        |    |                 | Bevölkerung ** |         |         | Tatverdächtigenbelastungszahl ** |        |    |                 | Anteil Sp. 3 an Sp. 1 |
|------|-------------------|--------|----|-----------------|----------------|---------|---------|----------------------------------|--------|----|-----------------|-----------------------|
|      | insgesamt         | davon: |    |                 | insgesamt      | davon:  |         | insgesamt                        | davon: |    |                 |                       |
|      |                   | D      | ND | ND o. Illeg ... |                | D       | ND      |                                  | D      | ND | ND o. Illeg ... |                       |
|      | n                 | n      | n  | n               | n              | n       | n       | n                                | n      | n  | n               |                       |
| 1    | 2                 | 3      | 4  | 5               | 6              | 7       | 8       | 9                                | 10     | 11 | 12              |                       |
| 2002 | 67                | 39     | 28 | 20              | 596.146        | 463.303 | 132.843 | 11                               | 8      | 21 | 15              | 41,8                  |
| 2003 | 93                | 61     | 32 | 30              | 598.334        | 465.654 | 132.680 | 16                               | 13     | 24 | 23              | 34,4                  |
| 2004 | 103               | 56     | 47 | 41              | 597.295        | 466.115 | 131.180 | 17                               | 12     | 36 | 31              | 45,6                  |
| 2005 | 79                | 48     | 31 | 30              | 599.931        | 470.293 | 129.638 | 13                               | 10     | 24 | 23              | 39,2                  |
| 2006 | 95                | 59     | 36 | 34              | 604.294        | 467.758 | 136.536 | 16                               | 13     | 26 | 25              | 37,9                  |

### Tatverdächtige (TV) und Tatverdächtigenbelastungszahlen (TVBZ) bei verschied. Altersgruppen 2002 bis 2006

| Jahr | Kinder ***   |           |    |    |                 | Jugendliche  |           |     |     |                 |
|------|--------------|-----------|----|----|-----------------|--------------|-----------|-----|-----|-----------------|
|      | TV insgesamt | TVBZ      |    |    |                 | TV insgesamt | TVBZ      |     |     |                 |
|      |              | insgesamt | D  | ND | ND o. Illeg ... |              | insgesamt | D   | ND  | ND o. Illeg ... |
|      | n            | n         | n  | n  | n               | n            | n         | n   | n   | n               |
| 1    | 2            | 3         | 4  | 5  | 6               | 7            | 8         | 9   | 10  |                 |
| 2002 | 0            | 0         | 0  | 0  | 0               | 10           | 49        | 55  | 35  | 17              |
| 2003 | 8            | 26        | 34 | 0  | 0               | 13           | 63        | 54  | 89  | 89              |
| 2004 | 4            | 13        | 17 | 0  | 0               | 21           | 100       | 71  | 182 | 182             |
| 2005 | 5            | 16        | 13 | 27 | 27              | 24           | 113       | 106 | 134 | 134             |
| 2006 | 1            | 3         | 4  | 0  | 0               | 20           | 95        | 68  | 180 | 180             |

### Tatverdächtige (TV) und Tatverdächtigenbelastungszahlen (TVBZ) bei verschied. Altersgruppen 2002 bis 2006

| Jahr | Heranwachsende |           |     |     |                 | Erwachsene   |           |   |    |                 |
|------|----------------|-----------|-----|-----|-----------------|--------------|-----------|---|----|-----------------|
|      | TV insgesamt   | TVBZ      |     |     |                 | TV insgesamt | TVBZ      |   |    |                 |
|      |                | insgesamt | D   | ND  | ND o. Illeg ... |              | insgesamt | D | ND | ND o. Illeg ... |
|      | n              | n         | n   | n   | n               | n            | n         | n | n  | n               |
| 1    | 2              | 3         | 4   | 5   | 6               | 7            | 8         | 9 | 10 |                 |
| 2002 | 13             | 73        | 65  | 90  | 72              | 44           | 8         | 6 | 18 | 13              |
| 2003 | 16             | 92        | 123 | 19  | 19              | 56           | 11        | 7 | 23 | 21              |
| 2004 | 25             | 148       | 126 | 201 | 181             | 53           | 10        | 6 | 24 | 19              |
| 2005 | 17             | 100       | 74  | 167 | 167             | 33           | 6         | 5 | 12 | 12              |
| 2006 | 24             | 139       | 128 | 167 | 167             | 50           | 9         | 7 | 16 | 14              |

**Hinweis:** \*\* = Tatverdächtige und Bevölkerung 8 Jahre und älter  
\*\*\* = Kinder, 8 bis unter 14 Jahre

## Städtevergleich 1997 bis 2006

**Stadt:** Köln

**Delikt:** "\*\*550 Diebstahl -insgesamt- an Kraftfahrzeugen"

### Straftaten

| Jahr | erfasste Fälle |      | Veränderung zum Vorjahr |    | Versuche (von Spalte 1) |     | aufgeklärte Fälle |         | Einwohner | Häufigkeitszahl |
|------|----------------|------|-------------------------|----|-------------------------|-----|-------------------|---------|-----------|-----------------|
|      | n              | n    | %                       | n  | %                       | n   | %                 |         |           |                 |
|      | 1              | 2    | 3                       | 4  | 5                       | 6   | 7                 | 8       | 9         |                 |
| 1997 | 2.330          | -76  | -3,2                    | 42 | 1,8                     | 193 | 8,3               | 964.346 | 242       |                 |
| 1998 | 2.185          | -145 | -6,2                    | 45 | 2,1                     | 158 | 7,2               | 964.311 | 227       |                 |
| 1999 | 2.442          | 257  | 11,8                    | 38 | 1,6                     | 170 | 7,0               | 962.580 | 254       |                 |
| 2000 | 2.531          | 89   | 3,6                     | 31 | 1,2                     | 194 | 7,7               | 962.507 | 263       |                 |
| 2001 | 2.928          | 397  | 15,7                    | 40 | 1,4                     | 207 | 7,1               | 962.884 | 304       |                 |
| 2002 | 3.167          | 239  | 8,2                     | 42 | 1,3                     | 210 | 6,6               | 967.940 | 327       |                 |
| 2003 | 3.124          | -43  | -1,4                    | 47 | 1,5                     | 177 | 5,7               | 968.639 | 323       |                 |
| 2004 | 3.435          | 311  | 10,0                    | 34 | 1,0                     | 128 | 3,7               | 965.954 | 356       |                 |
| 2005 | 2.872          | -563 | -16,4                   | 13 | 0,5                     | 132 | 4,6               | 969.709 | 296       |                 |
| 2006 | 2.802          | -70  | -2,4                    | 11 | 0,4                     | 132 | 4,7               | 983.347 | 285       |                 |

### Tatverdächtige/Bevölkerung/Tatverdächtigenbelastungszahl 2002 bis 2006

| Jahr | Tatverdächtige ** |        |    |                 | Bevölkerung ** |         |         | Tatverdächtigenbelastungszahl ** |        |    |                 | Anteil Sp. 3 an Sp. 1 |
|------|-------------------|--------|----|-----------------|----------------|---------|---------|----------------------------------|--------|----|-----------------|-----------------------|
|      | insgesamt         | davon: |    |                 | insgesamt      | davon:  |         | insgesamt                        | davon: |    |                 |                       |
|      |                   | D      | ND | ND o. Illeg ... |                | D       | ND      |                                  | D      | ND | ND o. Illeg ... |                       |
|      | n                 | n      | n  | n               | n              | n       | n       | n                                | n      | n  | n               | %                     |
| 1    | 2                 | 3      | 4  | 5               | 6              | 7       | 8       | 9                                | 10     | 11 | 12              |                       |
| 2002 | 170               | 124    | 46 | 39              | 894.562        | 728.611 | 165.951 | 19                               | 17     | 28 | 24              | 27,1                  |
| 2003 | 173               | 132    | 41 | 39              | 895.967        | 732.550 | 163.417 | 19                               | 18     | 25 | 24              | 23,7                  |
| 2004 | 83                | 58     | 25 | 23              | 893.951        | 735.168 | 158.783 | 9                                | 8      | 16 | 14              | 30,1                  |
| 2005 | 85                | 62     | 23 | 23              | 898.681        | 741.287 | 157.394 | 9                                | 8      | 15 | 15              | 27,1                  |
| 2006 | 104               | 86     | 18 | 16              | 913.297        | 755.903 | 157.394 | 11                               | 11     | 11 | 10              | 17,3                  |

### Tatverdächtige (TV) und Tatverdächtigenbelastungszahlen (TVBZ) bei verschied. Altersgruppen 2002 bis 2006

| Jahr | Kinder ***   |           |    |    |                 | Jugendliche  |           |     |    |                 |
|------|--------------|-----------|----|----|-----------------|--------------|-----------|-----|----|-----------------|
|      | TV insgesamt | TVBZ      |    |    |                 | TV insgesamt | TVBZ      |     |    |                 |
|      |              | insgesamt | D  | ND | ND o. Illeg ... |              | insgesamt | D   | ND | ND o. Illeg ... |
|      | n            | n         | n  | n  | n               | n            | n         | n   | n  | n               |
| 1    | 2            | 3         | 4  | 5  | 6               | 7            | 8         | 9   | 10 |                 |
| 2002 | 18           | 33        | 34 | 29 | 29              | 35           | 104       | 112 | 81 | 58              |
| 2003 | 10           | 18        | 12 | 38 | 38              | 44           | 126       | 141 | 81 | 81              |
| 2004 | 4            | 8         | 7  | 8  | 8               | 16           | 44        | 44  | 46 | 34              |
| 2005 | 6            | 11        | 15 | 0  | 0               | 23           | 63        | 64  | 58 | 58              |
| 2006 | 10           | 19        | 25 | 0  | 0               | 19           | 51        | 49  | 60 | 48              |

### Tatverdächtige (TV) und Tatverdächtigenbelastungszahlen (TVBZ) bei verschied. Altersgruppen 2002 bis 2006

| Jahr | Heranwachsende |           |     |     |                 | Erwachsene   |           |    |    |                 |
|------|----------------|-----------|-----|-----|-----------------|--------------|-----------|----|----|-----------------|
|      | TV insgesamt   | TVBZ      |     |     |                 | TV insgesamt | TVBZ      |    |    |                 |
|      |                | insgesamt | D   | ND  | ND o. Illeg ... |              | insgesamt | D  | ND | ND o. Illeg ... |
|      | n              | n         | n   | n   | n               | n            | n         | n  | n  |                 |
| 1    | 2              | 3         | 4   | 5   | 6               | 7            | 8         | 9  | 10 |                 |
| 2002 | 33             | 121       | 97  | 185 | 185             | 84           | 11        | 10 | 15 | 12              |
| 2003 | 37             | 138       | 133 | 154 | 154             | 82           | 11        | 10 | 13 | 12              |
| 2004 | 21             | 79        | 71  | 103 | 103             | 42           | 5         | 4  | 10 | 9               |
| 2005 | 14             | 52        | 44  | 75  | 75              | 42           | 5         | 4  | 10 | 10              |
| 2006 | 23             | 80        | 81  | 75  | 60              | 52           | 7         | 7  | 6  | 6               |

**Hinweis:** \*\* = Tatverdächtige und Bevölkerung 8 Jahre und älter  
\*\*\* = Kinder, 8 bis unter 14 Jahre



## Städtevergleich 1997 bis 2006

**Stadt:** München

**Delikt:** "\*\*550 Diebstahl -insgesamt- an Kraftfahrzeugen"

### Straftaten

| Jahr | erfasste Fälle |      | Veränderung zum Vorjahr |    | Versuche (von Spalte 1) |     | aufgeklärte Fälle |           | Einwohner | Häufigkeitszahl |
|------|----------------|------|-------------------------|----|-------------------------|-----|-------------------|-----------|-----------|-----------------|
|      | n              | n    | %                       | n  | %                       | n   | %                 |           |           |                 |
|      | 1              | 2    | 3                       | 4  | 5                       | 6   | 7                 |           |           |                 |
| 1997 | 2.145          | 214  | 11,1                    | 36 | 1,7                     | 524 | 24,4              | 1.225.809 | 175       |                 |
| 1998 | 1.778          | -367 | -17,1                   | 21 | 1,2                     | 301 | 16,9              | 1.205.923 | 147       |                 |
| 1999 | 1.847          | 69   | 3,9                     | 19 | 1,0                     | 331 | 17,9              | 1.188.897 | 155       |                 |
| 2000 | 2.066          | 219  | 11,9                    | 41 | 2,0                     | 580 | 28,1              | 1.194.560 | 173       |                 |
| 2001 | 1.884          | -182 | -8,8                    | 33 | 1,8                     | 403 | 21,4              | 1.210.223 | 156       |                 |
| 2002 | 1.704          | -180 | -9,6                    | 29 | 1,7                     | 172 | 10,1              | 1.227.958 | 139       |                 |
| 2003 | 1.837          | 133  | 7,8                     | 33 | 1,8                     | 253 | 13,8              | 1.234.692 | 149       |                 |
| 2004 | 1.618          | -219 | -11,9                   | 22 | 1,4                     | 180 | 11,1              | 1.247.873 | 130       |                 |
| 2005 | 1.376          | -242 | -15,0                   | 19 | 1,4                     | 155 | 11,3              | 1.249.176 | 110       |                 |
| 2006 | 1.321          | -55  | -4,0                    | 16 | 1,2                     | 129 | 9,8               | 1.259.677 | 105       |                 |

### Tatverdächtige/Bevölkerung/Tatverdächtigenbelastungszahl 2002 bis 2006

| Jahr | Tatverdächtige ** |        |    |                 | Bevölkerung ** |         |         | Tatverdächtigenbelastungszahl ** |        |    |                 | Anteil Sp. 3 an Sp. 1 |
|------|-------------------|--------|----|-----------------|----------------|---------|---------|----------------------------------|--------|----|-----------------|-----------------------|
|      | insgesamt         | davon: |    |                 | insgesamt      | davon:  |         | insgesamt                        | davon: |    |                 |                       |
|      |                   | D      | ND | ND o. Illeg ... |                | D       | ND      |                                  | D      | ND | ND o. Illeg ... |                       |
|      | n                 | n      | n  | n               | n              | n       | n       | n                                | n      | n  | n               |                       |
| 1    | 2                 | 3      | 4  | 5               | 6              | 7       | 8       | 9                                | 10     | 11 | 12              |                       |
| 2002 | 175               | 100    | 75 | 50              | 1.141.085      | 859.663 | 281.422 | 15                               | 12     | 27 | 18              | 42,9                  |
| 2003 | 195               | 126    | 69 | 50              | 1.146.683      | 869.464 | 277.219 | 17                               | 14     | 25 | 18              | 35,4                  |
| 2004 | 161               | 117    | 44 | 33              | 1.158.565      | 872.336 | 286.229 | 14                               | 13     | 15 | 12              | 27,3                  |
| 2005 | 125               | 83     | 42 | 30              | 1.150.383      | 864.994 | 285.389 | 11                               | 10     | 15 | 11              | 33,6                  |
| 2006 | 118               | 92     | 26 | 25              | 1.168.803      | 876.573 | 292.230 | 10                               | 10     | 9  | 9               | 22,0                  |

### Tatverdächtige (TV) und Tatverdächtigenbelastungszahlen (TVBZ) bei verschied. Altersgruppen 2002 bis 2006

| Jahr | Kinder ***   |           |    |    |                 | Jugendliche  |           |     |     |                 |
|------|--------------|-----------|----|----|-----------------|--------------|-----------|-----|-----|-----------------|
|      | TV insgesamt | TVBZ      |    |    |                 | TV insgesamt | TVBZ      |     |     |                 |
|      |              | insgesamt | D  | ND | ND o. Illeg ... |              | insgesamt | D   | ND  | ND o. Illeg ... |
|      | n            | n         | n  | n  | n               | n            | n         | n   | n   | n               |
| 1    | 2            | 3         | 4  | 5  | 6               | 7            | 8         | 9   | 10  |                 |
| 2002 | 7            | 12        | 12 | 12 | 12              | 46           | 125       | 92  | 321 | 284             |
| 2003 | 8            | 14        | 14 | 12 | 12              | 39           | 103       | 124 | 58  | 50              |
| 2004 | 8            | 14        | 14 | 13 | 13              | 40           | 102       | 124 | 56  | 56              |
| 2005 | 20           | 35        | 35 | 32 | 32              | 21           | 52        | 50  | 57  | 41              |
| 2006 | 7            | 12        | 7  | 26 | 26              | 31           | 76        | 94  | 33  | 33              |

### Tatverdächtige (TV) und Tatverdächtigenbelastungszahlen (TVBZ) bei verschied. Altersgruppen 2002 bis 2006

| Jahr | Heranwachsende |           |     |     |                 | Erwachsene   |           |   |    |                 |
|------|----------------|-----------|-----|-----|-----------------|--------------|-----------|---|----|-----------------|
|      | TV insgesamt   | TVBZ      |     |     |                 | TV insgesamt | TVBZ      |   |    |                 |
|      |                | insgesamt | D   | ND  | ND o. Illeg ... |              | insgesamt | D | ND | ND o. Illeg ... |
|      | n              | n         | n   | n   | n               | n            | n         | n | n  |                 |
| 1    | 2              | 3         | 4   | 5   | 6               | 7            | 8         | 9 | 10 |                 |
| 2002 | 32             | 94        | 78  | 173 | 104             | 90           | 9         | 6 | 18 | 11              |
| 2003 | 54             | 159       | 172 | 136 | 119             | 94           | 9         | 6 | 19 | 12              |
| 2004 | 33             | 99        | 132 | 35  | 35              | 80           | 8         | 6 | 13 | 8               |
| 2005 | 22             | 67        | 58  | 83  | 58              | 62           | 6         | 5 | 8  | 5               |
| 2006 | 24             | 72        | 89  | 37  | 37              | 56           | 5         | 5 | 6  | 5               |

**Hinweis:** \*\* = Tatverdächtige und Bevölkerung 8 Jahre und älter  
\*\*\* = Kinder, 8 bis unter 14 Jahre

# Städtevergleich 1997 bis 2006

**Stadt:** Stuttgart

**Delikt:** "\*\*550 Diebstahl -insgesamt- an Kraftfahrzeugen"

## Straftaten

| Jahr | erfasste Fälle |      | Veränderung zum Vorjahr |    | Versuche (von Spalte 1) |     | aufgeklärte Fälle |         | Einwohner | Häufigkeitszahl |
|------|----------------|------|-------------------------|----|-------------------------|-----|-------------------|---------|-----------|-----------------|
|      | n              |      | n                       | %  | n                       | %   | n                 | %       |           |                 |
|      | 1              | 2    | 3                       | 4  | 5                       | 6   | 7                 | 8       | 9         |                 |
| 1997 | 891            | 3    | 0,3                     | 15 | 1,7                     | 81  | 9,1               | 585.540 | 152       |                 |
| 1998 | 1.093          | 202  | 22,7                    | 4  | 0,4                     | 324 | 29,6              | 585.274 | 187       |                 |
| 1999 | 788            | -305 | -27,9                   | 9  | 1,1                     | 91  | 11,5              | 581.961 | 135       |                 |
| 2000 | 854            | 66   | 8,4                     | 17 | 2,0                     | 86  | 10,1              | 582.443 | 147       |                 |
| 2001 | 656            | -198 | -23,2                   | 4  | 0,6                     | 53  | 8,1               | 583.874 | 112       |                 |
| 2002 | 783            | 127  | 19,4                    | 9  | 1,1                     | 61  | 7,8               | 587.152 | 133       |                 |
| 2003 | 718            | -65  | -8,3                    | 5  | 0,7                     | 47  | 6,5               | 588.477 | 122       |                 |
| 2004 | 1.154          | 436  | 60,7                    | 14 | 1,2                     | 223 | 19,3              | 589.161 | 196       |                 |
| 2005 | 954            | -200 | -17,3                   | 20 | 2,1                     | 75  | 7,9               | 590.657 | 162       |                 |
| 2006 | 768            | -186 | -19,5                   | 10 | 1,3                     | 40  | 5,2               | 592.569 | 130       |                 |

## Tatverdächtige/Bevölkerung/Tatverdächtigenbelastungszahl 2002 bis 2006

| Jahr | Tatverdächtige ** |        |    |                 | Bevölkerung ** |         |         | Tatverdächtigenbelastungszahl ** |        |    |                 | Anteil Sp. 3 an Sp. 1 |
|------|-------------------|--------|----|-----------------|----------------|---------|---------|----------------------------------|--------|----|-----------------|-----------------------|
|      | insgesamt         | davon: |    |                 | insgesamt      | davon:  |         | insgesamt                        | davon: |    |                 |                       |
|      |                   | D      | ND | ND o. Illeg ... |                | D       | ND      |                                  | D      | ND | ND o. Illeg ... |                       |
|      | n                 | n      | n  | n               | n              | n       | n       | n                                | n      | n  | n               | %                     |
| 1    | 2                 | 3      | 4  | 5               | 6              | 7       | 8       | 9                                | 10     | 11 | 12              |                       |
| 2002 | 44                | 36     | 8  | 8               | 545.887        | 413.350 | 132.537 | 8                                | 9      | 6  | 6               | 18,2                  |
| 2003 | 43                | 30     | 13 | 12              | 547.451        | 414.365 | 133.086 | 8                                | 7      | 10 | 9               | 30,2                  |
| 2004 | 58                | 38     | 20 | 17              | 548.237        | 415.548 | 132.689 | 11                               | 9      | 15 | 13              | 34,5                  |
| 2005 | 42                | 29     | 13 | 11              | 549.987        | 417.746 | 132.241 | 8                                | 7      | 10 | 8               | 31,0                  |
| 2006 | 34                | 25     | 9  | 8               | 552.335        | 419.277 | 133.058 | 6                                | 6      | 7  | 6               | 26,5                  |

## Tatverdächtige (TV) und Tatverdächtigenbelastungszahlen (TVBZ) bei verschied. Altersgruppen 2002 bis 2006

| Jahr | Kinder ***   |           |    |    |                 | Jugendliche  |           |     |    |                 |
|------|--------------|-----------|----|----|-----------------|--------------|-----------|-----|----|-----------------|
|      | TV insgesamt | TVBZ      |    |    |                 | TV insgesamt | TVBZ      |     |    |                 |
|      |              | insgesamt | D  | ND | ND o. Illeg ... |              | insgesamt | D   | ND | ND o. Illeg ... |
|      | n            | n         | n  | n  | n               | n            | n         | n   | n  | n               |
| 1    | 2            | 3         | 4  | 5  | 6               | 7            | 8         | 9   | 10 |                 |
| 2002 | 1            | 3         | 5  | 0  | 0               | 18           | 93        | 104 | 68 | 68              |
| 2003 | 2            | 7         | 5  | 12 | 12              | 9            | 45        | 57  | 17 | 17              |
| 2004 | 5            | 17        | 18 | 12 | 12              | 12           | 59        | 56  | 67 | 67              |
| 2005 | 6            | 20        | 5  | 63 | 63              | 12           | 58        | 81  | 0  | 0               |
| 2006 | 5            | 17        | 18 | 14 | 14              | 3            | 14        | 8   | 25 | 25              |

## Tatverdächtige (TV) und Tatverdächtigenbelastungszahlen (TVBZ) bei verschied. Altersgruppen 2002 bis 2006

| Jahr | Heranwachsende |           |     |     |                 | Erwachsene   |           |   |    |                 |
|------|----------------|-----------|-----|-----|-----------------|--------------|-----------|---|----|-----------------|
|      | TV insgesamt   | TVBZ      |     |     |                 | TV insgesamt | TVBZ      |   |    |                 |
|      |                | insgesamt | D   | ND  | ND o. Illeg ... |              | insgesamt | D | ND | ND o. Illeg ... |
|      | n              | n         | n   | n   | n               | n            | n         | n | n  | n               |
| 1    | 2              | 3         | 4   | 5   | 6               | 7            | 8         | 9 | 10 |                 |
| 2002 | 11             | 63        | 85  | 18  | 18              | 14           | 3         | 3 | 3  | 3               |
| 2003 | 14             | 82        | 68  | 113 | 94              | 18           | 4         | 4 | 4  | 4               |
| 2004 | 18             | 107       | 136 | 40  | 40              | 23           | 5         | 3 | 11 | 9               |
| 2005 | 8              | 48        | 58  | 21  | 21              | 16           | 3         | 2 | 6  | 4               |
| 2006 | 7              | 41        | 32  | 65  | 65              | 19           | 4         | 4 | 3  | 2               |

**Hinweis:** \*\* = Tatverdächtige und Bevölkerung 8 Jahre und älter  
\*\*\* = Kinder, 8 bis unter 14 Jahre

**Städtevergleich 1997 bis 2006**

**Stadt:** Leipzig

**Delikt:** "\*\*550 Diebstahl -insgesamt- an Kraftfahrzeugen"

**Straftaten**

| Jahr | erfasste Fälle | Veränderung zum Vorjahr |       | Versuche (von Spalte 1) |     | aufgeklärte Fälle |     | Einwohner | Häufigkeitszahl |
|------|----------------|-------------------------|-------|-------------------------|-----|-------------------|-----|-----------|-----------------|
|      | n              | n                       | %     | n                       | %   | n                 | %   |           |                 |
|      | 1              | 2                       | 3     | 4                       | 5   | 6                 | 7   |           |                 |
| 1997 | *              | *                       | *     | *                       | *   | *                 | *   | *         | *               |
| 1998 | *              | *                       | *     | *                       | *   | *                 | *   | *         | *               |
| 1999 | *              | *                       | *     | *                       | *   | *                 | *   | *         | *               |
| 2000 | *              | *                       | *     | *                       | *   | *                 | *   | *         | *               |
| 2001 | *              | *                       | *     | *                       | *   | *                 | *   | *         | *               |
| 2002 | *              | *                       | *     | *                       | *   | *                 | *   | *         | *               |
| 2003 | 1.741          | 0                       | 0,0   | 16                      | 0,9 | 142               | 8,2 | 494.795   | 352             |
| 2004 | 1.293          | -448                    | -25,7 | 17                      | 1,3 | 125               | 9,7 | 497.531   | 260             |
| 2005 | 1.222          | -71                     | -5,5  | 14                      | 1,1 | 104               | 8,5 | 498.491   | 245             |
| 2006 | 1.126          | -96                     | -7,9  | 7                       | 0,6 | 72                | 6,4 | 502.651   | 224             |

**Tatverdächtige/Bevölkerung/Tatverdächtigenbelastungszahl 2002 bis 2006**

| Jahr | Tatverdächtige ** |        |    |                 | Bevölkerung ** |         |        | Tatverdächtigenbelastungszahl ** |        |    |                 | Anteil Sp. 3 an Sp. 1 |
|------|-------------------|--------|----|-----------------|----------------|---------|--------|----------------------------------|--------|----|-----------------|-----------------------|
|      | insgesamt         | davon: |    |                 | insgesamt      | davon:  |        | insgesamt                        | davon: |    |                 |                       |
|      |                   | D      | ND | ND o. Illeg ... |                | D       | ND     |                                  | D      | ND | ND o. Illeg ... |                       |
|      | n                 | n      | n  | n               | n              | n       | n      | n                                | n      | n  | n               |                       |
| 1    | 2                 | 3      | 4  | 5               | 6              | 7       | 8      | 9                                | 10     | 11 | 12              |                       |
| 2002 | *                 | *      | *  | *               | *              | *       | *      | *                                | *      | *  | *               | *                     |
| 2003 | 91                | 83     | 8  | 4               | 468.516        | 438.935 | 29.581 | 19                               | 19     | 27 | 14              | 8,8                   |
| 2004 | 120               | 115    | 5  | 4               | 469.820        | 439.062 | 30.758 | 26                               | 26     | 16 | 13              | 4,2                   |
| 2005 | 92                | 90     | 2  | 1               | 469.419        | 440.075 | 29.344 | 20                               | 20     | 7  | 3               | 2,2                   |
| 2006 | 72                | 59     | 13 | 8               | 472.491        | 442.233 | 30.258 | 15                               | 13     | 43 | 26              | 18,1                  |

**Tatverdächtige (TV) und Tatverdächtigenbelastungszahlen (TVBZ) bei verschied. Altersgruppen 2002 bis 2006**

| Jahr | Kinder ***   |           |    |    |                 | Jugendliche  |           |     |     |                 |
|------|--------------|-----------|----|----|-----------------|--------------|-----------|-----|-----|-----------------|
|      | TV insgesamt | TVBZ      |    |    |                 | TV insgesamt | TVBZ      |     |     |                 |
|      |              | insgesamt | D  | ND | ND o. Illeg ... |              | insgesamt | D   | ND  | ND o. Illeg ... |
|      | n            | n         | n  | n  | n               | n            | n         | n   | n   | n               |
| 1    | 2            | 3         | 4  | 5  | 6               | 7            | 8         | 9   | 10  |                 |
| 2002 | *            | *         | *  | *  | *               | *            | *         | *   | *   | *               |
| 2003 | 14           | 68        | 72 | 0  | 0               | 14           | 66        | 63  | 125 | 125             |
| 2004 | 8            | 45        | 48 | 0  | 0               | 26           | 124       | 129 | 0   | 0               |
| 2005 | 3            | 19        | 20 | 0  | 0               | 9            | 44        | 46  | 0   | 0               |
| 2006 | 0            | 0         | 0  | 0  | 0               | 5            | 28        | 29  | 0   | 0               |

**Tatverdächtige (TV) und Tatverdächtigenbelastungszahlen (TVBZ) bei verschied. Altersgruppen 2002 bis 2006**

| Jahr | Heranwachsende |           |     |    |                 | Erwachsene   |           |    |    |                 |
|------|----------------|-----------|-----|----|-----------------|--------------|-----------|----|----|-----------------|
|      | TV insgesamt   | TVBZ      |     |    |                 | TV insgesamt | TVBZ      |    |    |                 |
|      |                | insgesamt | D   | ND | ND o. Illeg ... |              | insgesamt | D  | ND | ND o. Illeg ... |
|      | n              | n         | n   | n  | n               | n            | n         | n  | n  |                 |
| 1    | 2              | 3         | 4   | 5  | 6               | 7            | 8         | 9  | 10 |                 |
| 2002 | *              | *         | *   | *  | *               | *            | *         | *  | *  | *               |
| 2003 | 18             | 98        | 105 | 0  | 0               | 45           | 11        | 10 | 27 | 11              |
| 2004 | 22             | 120       | 128 | 0  | 0               | 64           | 16        | 15 | 18 | 15              |
| 2005 | 21             | 117       | 125 | 0  | 0               | 59           | 14        | 15 | 8  | 4               |
| 2006 | 17             | 92        | 92  | 97 | 0               | 50           | 12        | 10 | 44 | 29              |

**Hinweis:** \* = Leipzig ab 2003 in den Städtevergleich aufgenommen.  
 \*\* = Tatverdächtige und Bevölkerung 8 Jahre und älter  
 \*\*\* = Kinder, 8 bis unter 14 Jahre

**Städtevergleich 1997 bis 2006**

**Stadt:** Bremen

**Delikt:** "\*\*550 Diebstahl -insgesamt- an Kraftfahrzeugen"

**Straftaten**

| Jahr | erfasste Fälle |      | Veränderung zum Vorjahr |    | Versuche (von Spalte 1) |    | aufgeklärte Fälle |         | Einwohner | Häufigkeitszahl |
|------|----------------|------|-------------------------|----|-------------------------|----|-------------------|---------|-----------|-----------------|
|      | n              | n    | %                       | n  | %                       | n  | %                 |         |           |                 |
|      | 1              | 2    | 3                       | 4  | 5                       | 6  | 7                 | 8       | 9         |                 |
| 1997 | 1.280          | -83  | -6,1                    | 37 | 2,9                     | 54 | 4,2               | 548.826 | 233       |                 |
| 1998 | 1.097          | -183 | -14,3                   | 22 | 2,0                     | 36 | 3,3               | 546.968 | 201       |                 |
| 1999 | 1.035          | -62  | -5,7                    | 36 | 3,5                     | 31 | 3,0               | 543.279 | 191       |                 |
| 2000 | 999            | -36  | -3,5                    | 26 | 2,6                     | 33 | 3,3               | 540.330 | 185       |                 |
| 2001 | 899            | -100 | -10,0                   | 41 | 4,6                     | 34 | 3,8               | 539.403 | 167       |                 |
| 2002 | 892            | -7   | -0,8                    | 46 | 5,2                     | 34 | 3,8               | 540.834 | 165       |                 |
| 2003 | 1.056          | 164  | 18,4                    | 24 | 2,3                     | 39 | 3,7               | 542.987 | 194       |                 |
| 2004 | 1.373          | 317  | 30,0                    | 28 | 2,0                     | 60 | 4,4               | 544.853 | 252       |                 |
| 2005 | 1.256          | -117 | -8,5                    | 25 | 2,0                     | 35 | 2,8               | 545.932 | 230       |                 |
| 2006 | 1.353          | 97   | 7,7                     | 40 | 3,0                     | 58 | 4,3               | 546.852 | 247       |                 |

**Tatverdächtige/Bevölkerung/Tatverdächtigenbelastungszahl 2002 bis 2006**

| Jahr | Tatverdächtige ** |        |    |                 | Bevölkerung ** |         |        | Tatverdächtigenbelastungszahl ** |        |    |                 | Anteil Sp. 3 an Sp. 1 |
|------|-------------------|--------|----|-----------------|----------------|---------|--------|----------------------------------|--------|----|-----------------|-----------------------|
|      | insgesamt         | davon: |    |                 | insgesamt      | davon:  |        | insgesamt                        | davon: |    |                 |                       |
|      |                   | D      | ND | ND o. Illeg ... |                | D       | ND     |                                  | D      | ND | ND o. Illeg ... |                       |
|      | n                 | n      | n  | n               | n              | n       | n      | n                                | n      | n  | n               | %                     |
| 1    | 2                 | 3      | 4  | 5               | 6              | 7       | 8      | 9                                | 10     | 11 | 12              |                       |
| 2002 | 45                | 33     | 12 | 12              | 502.288        | 441.051 | 61.237 | 9                                | 7      | 20 | 20              | 26,7                  |
| 2003 | 46                | 36     | 10 | 10              | 504.620        | 441.211 | 63.409 | 9                                | 8      | 16 | 16              | 21,7                  |
| 2004 | 35                | 30     | 5  | 3               | 507.045        | 441.844 | 65.201 | 7                                | 7      | 8  | 5               | 14,3                  |
| 2005 | 33                | 22     | 11 | 11              | 508.929        | 443.283 | 65.646 | 6                                | 5      | 17 | 17              | 33,3                  |
| 2006 | 49                | 34     | 15 | 10              | 510.599        | 443.920 | 66.679 | 10                               | 8      | 22 | 15              | 30,6                  |

**Tatverdächtige (TV) und Tatverdächtigenbelastungszahlen (TVBZ) bei verschied. Altersgruppen 2002 bis 2006**

| Jahr | Kinder ***   |           |   |    |                 | Jugendliche  |           |    |    |                 |
|------|--------------|-----------|---|----|-----------------|--------------|-----------|----|----|-----------------|
|      | TV insgesamt | TVBZ      |   |    |                 | TV insgesamt | TVBZ      |    |    |                 |
|      |              | insgesamt | D | ND | ND o. Illeg ... |              | insgesamt | D  | ND | ND o. Illeg ... |
|      | n            | n         | n | n  | n               | n            | n         | n  | n  | n               |
| 1    | 2            | 3         | 4 | 5  | 6               | 7            | 8         | 9  | 10 |                 |
| 2002 | 1            | 3         | 0 | 20 | 20              | 9            | 46        | 38 | 84 | 84              |
| 2003 | 1            | 3         | 4 | 0  | 0               | 4            | 20        | 24 | 0  | 0               |
| 2004 | 0            | 0         | 0 | 0  | 0               | 8            | 39        | 35 | 58 | 58              |
| 2005 | 2            | 7         | 8 | 0  | 0               | 5            | 24        | 28 | 0  | 0               |
| 2006 | 0            | 0         | 0 | 0  | 0               | 6            | 29        | 28 | 31 | 156             |

**Tatverdächtige (TV) und Tatverdächtigenbelastungszahlen (TVBZ) bei verschied. Altersgruppen 2002 bis 2006**

| Jahr | Heranwachsende |           |     |     |                 | Erwachsene   |           |   |    |                 |
|------|----------------|-----------|-----|-----|-----------------|--------------|-----------|---|----|-----------------|
|      | TV insgesamt   | TVBZ      |     |     |                 | TV insgesamt | TVBZ      |   |    |                 |
|      |                | insgesamt | D   | ND  | ND o. Illeg ... |              | insgesamt | D | ND | ND o. Illeg ... |
|      | n              | n         | n   | n   | n               | n            | n         | n | n  | n               |
| 1    | 2              | 3         | 4   | 5   | 6               | 7            | 8         | 9 | 10 |                 |
| 2002 | 17             | 100       | 115 | 33  | 33              | 18           | 4         | 3 | 14 | 14              |
| 2003 | 15             | 89        | 81  | 123 | 123             | 26           | 6         | 5 | 12 | 12              |
| 2004 | 9              | 54        | 60  | 30  | 30              | 18           | 4         | 4 | 4  | 0               |
| 2005 | 4              | 24        | 29  | 0   | 0               | 22           | 5         | 3 | 20 | 20              |
| 2006 | 15             | 85        | 63  | 186 | 31              | 28           | 6         | 5 | 14 | 7               |

**Hinweis:** \*\* = Tatverdächtige und Bevölkerung 8 Jahre und älter  
\*\*\* = Kinder, 8 bis unter 14 Jahre

**Städtevergleich**

**1997 bis 2006**

**Delikt: \*\*900 Taschendiebstahl"**

**Häufigkeitszahlen (HZ)**

| Jahr | Häufigkeitszahlen |       |         |       |        |         |         |       |
|------|-------------------|-------|---------|-------|--------|---------|---------|-------|
|      | Berlin            | Hamb. | Frankf. | Köln  | Münch. | Stuttg. | Leipzig | Brem. |
|      | n                 | n     | n       | n     | n      | n       | n       | n     |
|      | 1                 | 2     | 3       | 4     | 5      | 6       | 7       | 8     |
| 1997 | 781               | 544   | 617     | 783   | 252    | 228     | *       | 312   |
| 1998 | 557               | 610   | 456     | 588   | 305    | 193     | *       | 314   |
| 1999 | 492               | 563   | 446     | 540   | 283    | 175     | *       | 192   |
| 2000 | 534               | 554   | 432     | 652   | 322    | 151     | *       | 231   |
| 2001 | 544               | 562   | 366     | 1.020 | 357    | 215     | *       | 207   |
| 2002 | 497               | 634   | 450     | 1.193 | 349    | 246     | *       | 228   |
| 2003 | 529               | 653   | 552     | 1.266 | 330    | 184     | 215     | 245   |
| 2004 | 533               | 693   | 518     | 1.252 | 321    | 201     | 172     | 264   |
| 2005 | 513               | 586   | 416     | 1.215 | 212    | 194     | 163     | 254   |
| 2006 | 467               | 552   | 400     | 964   | 272    | 219     | 204     | 319   |

**Häufigkeitszahlen 2006**

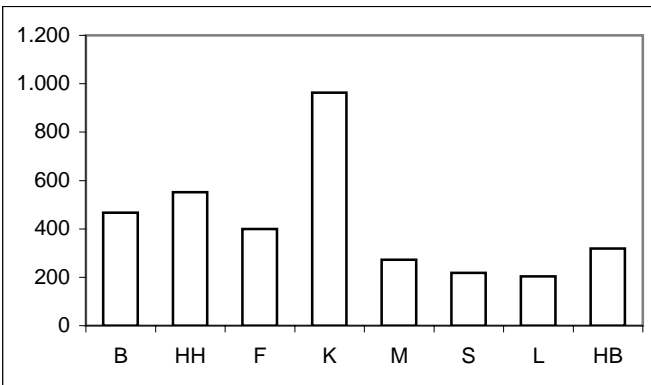

**Aufklärungsquoten (AQ)**

| Jahr | Aufklärungsquoten |       |         |      |        |         |         |       |
|------|-------------------|-------|---------|------|--------|---------|---------|-------|
|      | Berlin            | Hamb. | Frankf. | Köln | Münch. | Stuttg. | Leipzig | Brem. |
|      | %                 | %     | %       | %    | %      | %       | %       | %     |
|      | 1                 | 2     | 3       | 4    | 5      | 6       | 7       | 8     |
| 1997 | 4,2               | 6,1   | 2,8     | 8,8  | 2,6    | 6,8     | *       | 5,1   |
| 1998 | 3,2               | 4,6   | 4,8     | 8,2  | 3,2    | 2,1     | *       | 3,9   |
| 1999 | 2,5               | 3,5   | 3,1     | 7,2  | 3,0    | 5,0     | *       | 3,6   |
| 2000 | 1,8               | 3,1   | 3,9     | 6,7  | 2,5    | 3,1     | *       | 4,5   |
| 2001 | 2,0               | 3,3   | 4,9     | 7,5  | 2,6    | 2,3     | *       | 4,9   |
| 2002 | 2,6               | 2,8   | 3,4     | 8,5  | 2,5    | 2,4     | *       | 4,8   |
| 2003 | 2,3               | 2,4   | 3,5     | 8,5  | 2,9    | 6,1     | 3,2     | 5,3   |
| 2004 | 2,7               | 2,6   | 5,7     | 4,9  | 5,3    | 3,1     | 3,2     | 3,9   |
| 2005 | 2,5               | 3,9   | 5,1     | 5,4  | 5,8    | 6,6     | 3,7     | 3,6   |
| 2006 | 5,2               | 2,6   | 4,8     | 6,7  | 5,6    | 13,1    | 4,1     | 5,3   |

**Aufklärungsquoten 2006**

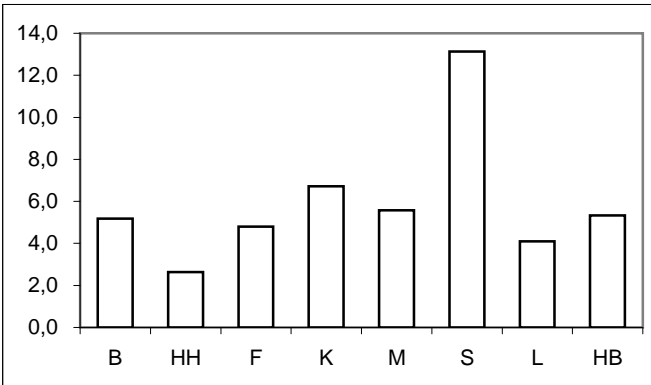

**Tatverdächtigen- und Bevölkerungsanteile Nichtdeutscher an -insgesamt-**

| Anteile der ND TV an TV -insgesamt- |        |       |         |      |        |         |         |       | Anteile der ND Bevölkerung an Bevölkerung -insgesamt- |        |       |         |      |        |         |         |       |
|-------------------------------------|--------|-------|---------|------|--------|---------|---------|-------|---|--------|-------|---------|------|--------|---------|---------|-------|
| Jahr                                | Berlin | Hamb. | Frankf. | Köln | Münch. | Stuttg. | Leipzig | Brem. | Jahr  | Berlin | Hamb. | Frankf. | Köln | Münch. | Stuttg. | Leipzig | Brem. |
|                                     | %      | %     | %       | %    | %      | %       | %       | %     |   | %      | %     | %       | %    | %      | %       | %       | %     |
|                                     | 1      | 2     | 3       | 4    | 5      | 6       | 7       | 8     |   | 1      | 2     | 3       | 4    | 5      | 6       | 7       | 8     |
| 1997                                | 81,6   | 74,1  | 76,0    | 82,8 | 61,1   | 70,5    | *       | 68,2  | 1997  | 12,5   | 14,7  | 24,9    | 18,9 | 23,5   | 24,2    | *       | 12,0  |
| 1998                                | 78,6   | 80,1  | 79,6    | 77,1 | 66,7   | 80,0    | *       | 64,3  | 1998  | 12,5   | 14,8  | 24,3    | 18,9 | 23,1   | 24,2    | *       | 12,2  |
| 1999                                | 68,1   | 75,1  | 79,1    | 74,6 | 74,8   | 71,0    | *       | 58,5  | 1999  | 12,6   | 14,7  | 23,9    | 19,0 | 22,1   | 23,9    | *       | 11,8  |
| 2000                                | 64,0   | 74,1  | 78,3    | 81,1 | 58,9   | 66,7    | *       | 51,7  | 2000  | 12,7   | 14,9  | 23,5    | 19,0 | 21,8   | 24,0    | *       | 11,7  |
| 2001                                | 69,6   | 73,9  | 71,0    | 87,1 | 63,6   | 66,7    | *       | 62,1  | 2001  | 12,9   | 15,0  | 23,5    | 18,7 | 23,0   | 24,1    | *       | 11,9  |
| 2002                                | 71,9   | 69,8  | 79,1    | 88,9 | 67,8   | 64,9    | *       | 64,2  | 2002  | 13,1   | 14,8  | 22,3    | 18,6 | 24,7   | 24,3    | *       | 12,2  |
| 2003                                | 68,1   | 64,9  | 74,3    | 88,4 | 71,1   | 67,5    | 36,1    | 62,5  | 2003  | 13,3   | 14,7  | 22,2    | 18,2 | 24,2   | 24,3    | 6,3     | 12,6  |
| 2004                                | 63,7   | 70,9  | 72,8    | 85,3 | 55,0   | 71,7    | 38,7    | 68,0  | 2004  | 13,5   | 14,6  | 22,0    | 17,8 | 24,7   | 24,2    | 6,5     | 12,9  |
| 2005                                | 71,4   | 66,0  | 71,4    | 77,0 | 60,1   | 82,8    | 27,6    | 66,7  | 2005  | 13,9   | 14,2  | 21,6    | 17,5 | 24,8   | 24,0    | 6,3     | 12,9  |
| 2006                                | 69,1   | 62,8  | 80,3    | 82,3 | 71,4   | 90,0    | 26,1    | 59,0  | 2006  | 14,3   | 15,4  | 22,6    | 17,2 | 25,0   | 24,1    | 6,4     | 13,1  |

**Anteile der nichtdeutschen Tatverdächtigen an Tatverdächtigen -insgesamt- 2006**

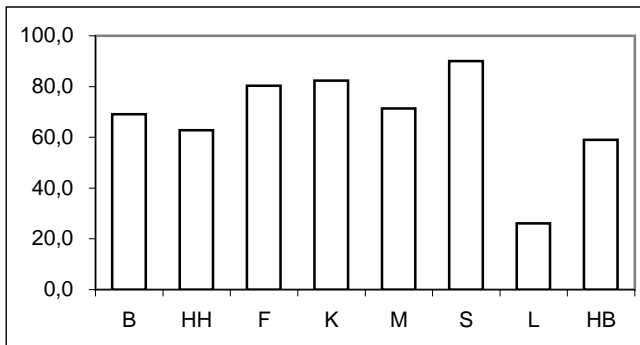

**Anteile der nichtdeutschen Bevölkerung an Bevölkerung -insgesamt- 2006**

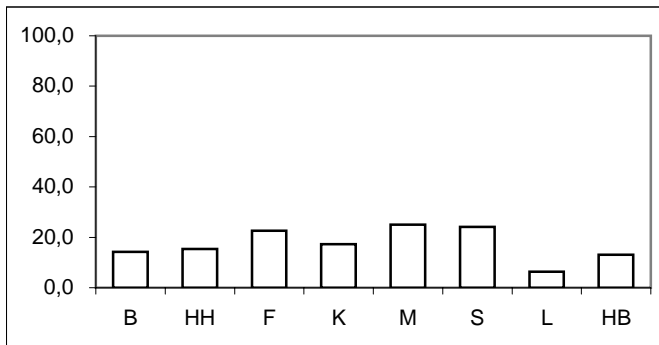

\* = Leipzig ab 2003 in den Städtevergleich aufgenommen.

**Städtevergleich 1997 bis 2006**

**Delikt: "900 Taschendiebstahl"**

**Tatverdächtigenbelastungszahlen (TVBZ) von Tatverdächtigen -insgesamt-**

| Jahr | Insgesamt (TVBZ) |       |         |      |        |         |         |       |
|------|------------------|-------|---------|------|--------|---------|---------|-------|
|      | Berlin           | Hamb. | Frankf. | Köln | Münch. | Stuttg. | Leipzig | Brem. |
|      | n                | n     | n       | n    | n      | n       | n       | n     |
|      | 1                | 2     | 3       | 4    | 5      | 6       | 7       | 8     |
| 1997 | 26               | 23    | 21      | 48   | 8      | 8       | *       | 16    |
| 1998 | 16               | 25    | 25      | 35   | 12     | 4       | *       | 16    |
| 1999 | 13               | 20    | 14      | 32   | 9      | 6       | *       | 11    |
| 2000 | 10               | 20    | 20      | 37   | 8      | 4       | *       | 12    |
| 2001 | 11               | 16    | 18      | 56   | 10     | 5       | *       | 13    |
| 2002 | 13               | 19    | 18      | 57   | 11     | 7       | *       | 13    |
| 2003 | 12               | 17    | 23      | 61   | 12     | 7       | 8       | 16    |
| 2004 | 13               | 19    | 36      | 56   | 19     | 8       | 7       | 15    |
| 2005 | 16               | 20    | 26      | 52   | 15     | 11      | 6       | 11    |
| 2006 | 21               | 16    | 23      | 51   | 15     | 11      | 10      | 15    |

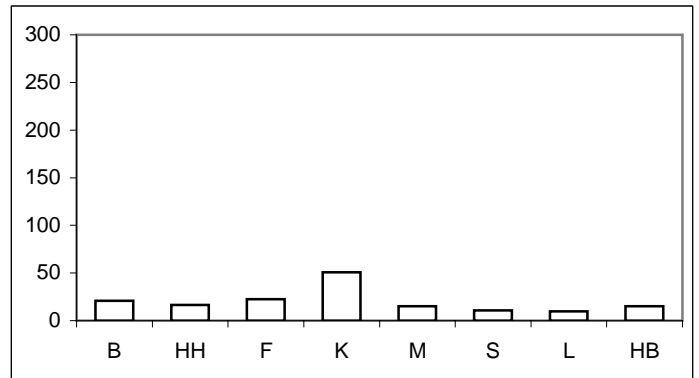

**Tatverdächtigenbelastungszahlen deutscher und nichtdeutscher Tatverdächtiger (TVBZ)**

| Jahr | Deutsche (TVBZ) |       |         |      |        |         |         |       | Jahr | Nichtdeutsche (TVBZ) |       |         |      |        |         |         |       |
|------|-----------------|-------|---------|------|--------|---------|---------|-------|------|----------------------|-------|---------|------|--------|---------|---------|-------|
|      | Berlin          | Hamb. | Frankf. | Köln | Münch. | Stuttg. | Leipzig | Brem. |      | Berlin               | Hamb. | Frankf. | Köln | Münch. | Stuttg. | Leipzig | Brem. |
|      | n               | n     | n       | n    | n      | n       | n       | n     |      | n                    | n     | n       | n    | n      | n       | n       | n     |
|      | 1               | 2     | 3       | 4    | 5      | 6       | 7       | 8     |      | 1                    | 2     | 3       | 4    | 5      | 6       | 7       | 8     |
| 1997 | 5               | 7     | 7       | 10   | 4      | 3       | *       | 6     | 1997 | 168                  | 118   | 65      | 209  | 22     | 24      | *       | 93    |
| 1998 | 4               | 6     | 7       | 10   | 5      | 1       | *       | 6     | 1998 | 103                  | 134   | 83      | 145  | 33     | 12      | *       | 84    |
| 1999 | 5               | 6     | 4       | 10   | 3      | 2       | *       | 5     | 1999 | 68                   | 104   | 47      | 127  | 32     | 17      | *       | 52    |
| 2000 | 4               | 6     | 6       | 9    | 4      | 2       |         | 7     | 2000 | 50                   | 99    | 67      | 158  | 22     | 12      | *       | 53    |
| 2001 | 4               | 5     | 7       | 9    | 5      | 2       |         | 6     | 2001 | 58                   | 77    | 54      | 260  | 29     | 14      | *       | 69    |
| 2002 | 4               | 7     | 5       | 8    | 5      | 3       |         | 5     | 2002 | 69                   | 89    | 65      | 275  | 29     | 18      | *       | 70    |
| 2003 | 5               | 7     | 8       | 9    | 4      | 3       | 5       | 7     | 2003 | 63                   | 74    | 76      | 294  | 35     | 20      | 44      | 79    |
| 2004 | 5               | 6     | 12      | 10   | 11     | 3       | 4       | 5     | 2004 | 61                   | 92    | 118     | 270  | 42     | 25      | 39      | 78    |
| 2005 | 5               | 8     | 9       | 15   | 8      | 2       | 5       | 4     | 2005 | 80                   | 93    | 85      | 230  | 36     | 36      | 27      | 58    |
| 2006 | 8               | 7     | 6       | 11   | 6      | 1       | 8       | 7     | 2006 | 101                  | 67    | 81      | 243  | 43     | 41      | 40      | 69    |

**Deutsche (TVBZ) 2006**

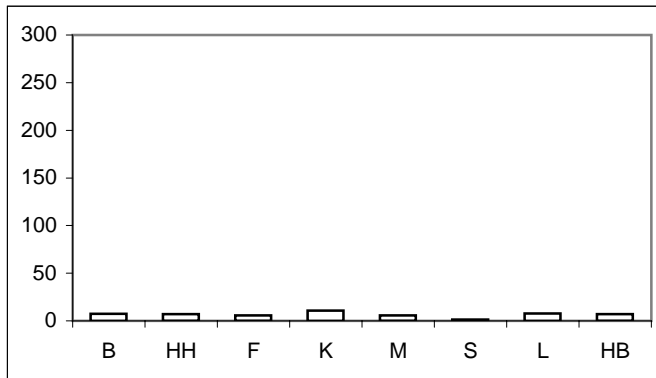

**Nichtdeutsche (TVBZ) 2006**

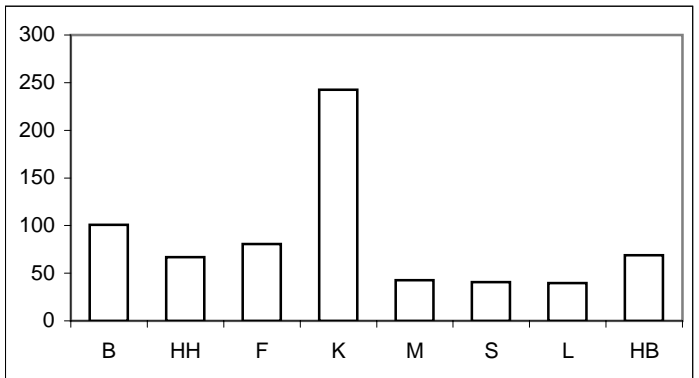

\* = Leipzig ab 2003 in den Städtevergleich aufgenommen.

**Städtevergleich 1997 bis 2006**

**Delikt: \*\*900 Taschendiebstahl\*\***

**Tatverdächtigenbelastungszahlen deutscher und nichtdeutscher Tatverdächtiger (TVBZ), hier: Kinder nach Altersgruppen 2002 bis 2006 (Nichtdeutsche Tatverdächtige ohne Illegale, Touristen und Durchreisende)**

| Jahr | Berlin |              | Hamburg |              | Frankfurt/M. |              | Köln |              | München |              | Stuttgart |              | Leipzig |              | Bremen |              | Kinder |
|------|--------|--------------|---------|--------------|--------------|--------------|------|--------------|---------|--------------|-----------|--------------|---------|--------------|--------|--------------|--------|
|      | D      | ND o. Illeg. | D       | ND o. Illeg. | D            | ND o. Illeg. | D    | ND o. Illeg. | D       | ND o. Illeg. | D         | ND o. Illeg. | D       | ND o. Illeg. | D      | ND o. Illeg. |        |
|      | n      | n            | n       | n            | n            | n            | n    | n            | n       | n            | n         | n            | n       | n            | n      | n            |        |
|      | 1      | 2            | 3       | 4            | 5            | 6            | 7    | 8            | 9       | 10           | 11        | 12           | 13      | 14           | 15     | 16           |        |
| 2002 | 3      | 20           | 1       | 54           | 0            | 138          | 2    | 1.027        | 4       | 49           | 9         | 34           | 0       | 0            | 4      | 117          |        |
| 2003 | 4      | 35           | 0       | 34           | 47           | 119          | 12   | 1.091        | 2       | 25           | 9         | 0            | 10      | 0            | 16     | 40           |        |
| 2004 | 8      | 18           | 4       | 25           | 9            | 149          | 20   | 814          | 7       | 13           | 0         | 12           | 0       | 162          | 0      | 0            |        |
| 2005 | 1      | 60           | 3       | 26           | 4            | 81           | 12   | 436          | 2       | 6            | 0         | 0            | 0       | 0            | 0      | 39           |        |
| 2006 | 2      | 46           | 5       | 0            | 0            | 64           | 10   | 456          | 2       | 6            | 0         | 0            | 27      | 0            | 4      | 79           |        |

**Deutsche Kinder (TVBZ) 2006**

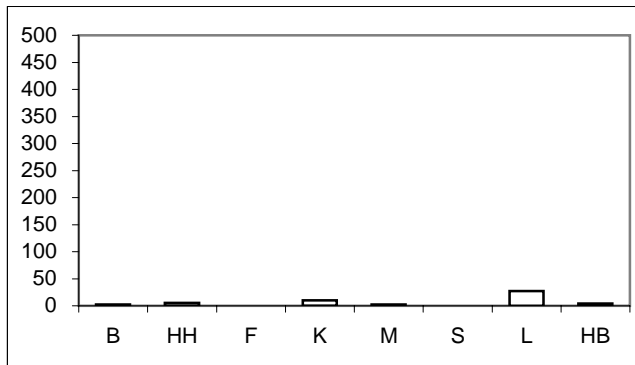

**Nichtdeutsche Kinder (TVBZ) 2006**

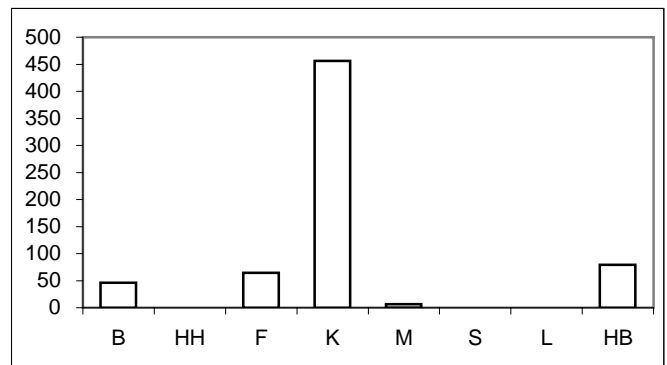

**Tatverdächtigenbelastungszahlen deutscher und nichtdeutscher Tatverdächtiger (TVBZ), hier: Jugendliche nach Altersgruppen 2002 bis 2006 (Nichtdeutsche Tatverdächtige ohne Illegale, Touristen und Durchreisende)**

| Jahr | Berlin |              | Hamburg |              | Frankfurt/M. |              | Köln |              | München |              | Stuttgart |              | Leipzig |              | Bremen |              | Jugendliche |
|------|--------|--------------|---------|--------------|--------------|--------------|------|--------------|---------|--------------|-----------|--------------|---------|--------------|--------|--------------|-------------|
|      | D      | ND o. Illeg. | D       | ND o. Illeg. | D            | ND o. Illeg. | D    | ND o. Illeg. | D       | ND o. Illeg. | D         | ND o. Illeg. | D       | ND o. Illeg. | D      | ND o. Illeg. |             |
|      | n      | n            | n       | n            | n            | n            | n    | n            | n       | n            | n         | n            | n       | n            | n      | n            |             |
|      | 1      | 2            | 3       | 4            | 5            | 6            | 7    | 8            | 9       | 10           | 11        | 12           | 13      | 14           | 15     | 16           |             |
| 2002 | 21     | 120          | 23      | 197          | 21           | 367          | 32   | 1.381        | 25      | 95           | 7         | 17           | 0       | 0            | 25     | 197          |             |
| 2003 | 24     | 194          | 54      | 175          | 34           | 408          | 57   | 1.453        | 31      | 133          | 7         | 17           | 15      | 0            | 36     | 362          |             |
| 2004 | 24     | 229          | 29      | 185          | 52           | 600          | 114  | 1.206        | 53      | 104          | 21        | 67           | 35      | 119          | 35     | 320          |             |
| 2005 | 28     | 192          | 40      | 184          | 25           | 268          | 75   | 1.144        | 32      | 90           | 13        | 34           | 20      | 0            | 17     | 210          |             |
| 2006 | 30     | 201          | 21      | 58           | 43           | 260          | 63   | 1.197        | 14      | 58           | 0         | 38           | 29      | 120          | 28     | 842          |             |

**Deutsche Jugendliche (TVBZ) 2006**

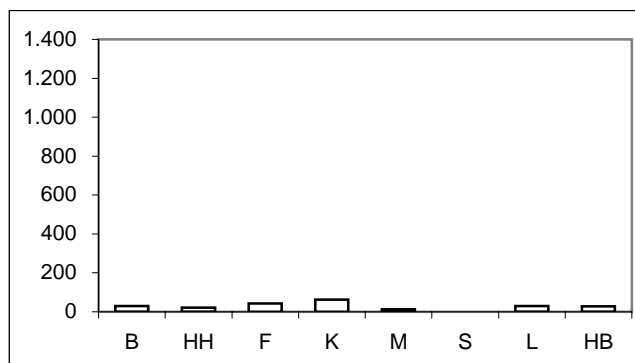

**Nichtdeutsche Jugendliche (TVBZ) 2006**

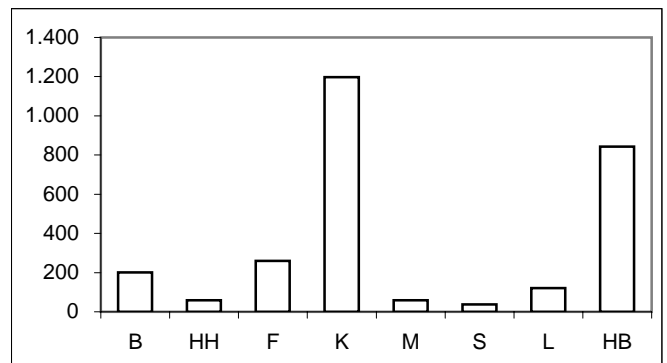

\* = Leipzig ab 2003 in den Städtevergleich aufgenommen.

**Städtevergleich 1997 bis 2006**

**Delikt: \*\*900 Taschendiebstahl\*\***

**Tatverdächtigenbelastungszahlen deutscher und nichtdeutscher Tatverdächtiger (TVBZ), hier: Heranwachsende nach Altersgruppen 2002 bis 2006 (Nichtdeutsche Tatverdächtige ohne Illegale, Touristen und Durchreisende)**

| Jahr | Berlin |              | Hamburg |              | Frankfurt/M. |              | Köln |              | München |              | Stuttgart |              | Leipzig |              | Bremen |              | Heranwachsende |
|------|--------|--------------|---------|--------------|--------------|--------------|------|--------------|---------|--------------|-----------|--------------|---------|--------------|--------|--------------|----------------|
|      | D      | ND o. Illeg. | D       | ND o. Illeg. | D            | ND o. Illeg. | D    | ND o. Illeg. | D       | ND o. Illeg. | D         | ND o. Illeg. | D       | ND o. Illeg. | D      | ND o. Illeg. |                |
|      | n      | n            | n       | n            | n            | n            | n    | n            | n       | n            | n         | n            | n       | n            | n      | n            |                |
|      | 1      | 2            | 3       | 4            | 5            | 6            | 7    | 8            | 9       | 10           | 11        | 12           | 13      | 14           | 13     | 14           |                |
| 2002 | 14     | 192          | 46      | 221          | 49           | 144          | 36   | 528          | 21      | 156          | 0         | 0            | 0       | 0            | 22     | 98           |                |
| 2003 | 19     | 178          | 15      | 181          | 25           | 57           | 46   | 758          | 27      | 59           | 0         | 0            | 6       | 82           | 15     | 154          |                |
| 2004 | 25     | 204          | 22      | 264          | 42           | 402          | 25   | 823          | 105     | 158          | 17        | 40           | 0       | 171          | 15     | 90           |                |
| 2005 | 27     | 189          | 69      | 308          | 49           | 146          | 107  | 724          | 87      | 91           | 0         | 85           | 6       | 0            | 7      | 166          |                |
| 2006 | 44     | 332          | 33      | 150          | 40           | 188          | 63   | 664          | 22      | 101          | 8         | 22           | 23      | 0            | 14     | 310          |                |

**Deutsche Heranwachsende (TVBZ) 2006**

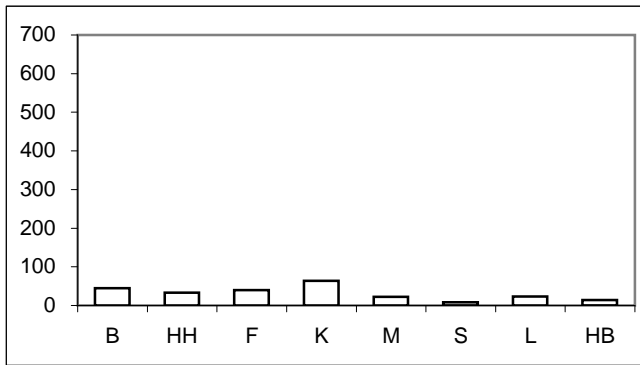

**Nichtdeutsche Heranwachsende (TVBZ) 2006**

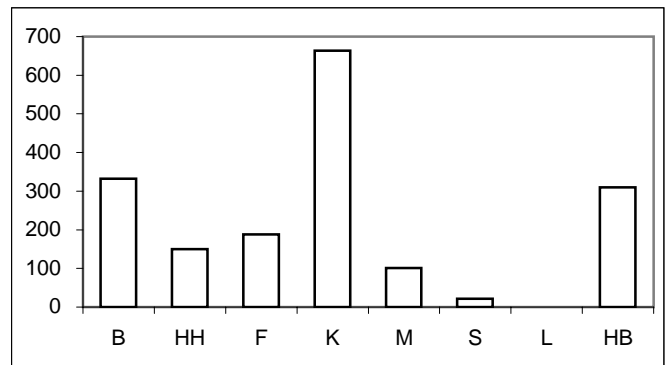

**Tatverdächtigenbelastungszahlen deutscher und nichtdeutscher Tatverdächtiger (TVBZ), hier: Erwachsene nach Altersgruppen 2002 bis 2006 (Nichtdeutsche Tatverdächtige ohne Illegale, Touristen und Durchreisende)**

| Jahr | Berlin |              | Hamburg |              | Frankfurt/M. |              | Köln |              | München |              | Stuttgart |              | Leipzig |              | Bremen |              | Erwachsene |
|------|--------|--------------|---------|--------------|--------------|--------------|------|--------------|---------|--------------|-----------|--------------|---------|--------------|--------|--------------|------------|
|      | D      | ND o. Illeg. | D       | ND o. Illeg. | D            | ND o. Illeg. | D    | ND o. Illeg. | D       | ND o. Illeg. | D         | ND o. Illeg. | D       | ND o. Illeg. | D      | ND o. Illeg. |            |
|      | n      | n            | n       | n            | n            | n            | n    | n            | n       | n            | n         | n            | n       | n            | n      | n            |            |
|      | 1      | 2            | 3       | 4            | 5            | 6            | 7    | 8            | 9       | 10           | 11        | 12           | 13      | 14           | 13     | 14           |            |
| 2002 | 3      | 37           | 5       | 48           | 3            | 25           | 6    | 96           | 3       | 24           | 3         | 8            | 0       | 0            | 4      | 48           |            |
| 2003 | 3      | 34           | 5       | 46           | 4            | 40           | 5    | 100          | 3       | 21           | 3         | 10           | 4       | 42           | 5      | 47           |            |
| 2004 | 4      | 27           | 5       | 42           | 10           | 61           | 5    | 106          | 8       | 24           | 2         | 4            | 3       | 22           | 4      | 54           |            |
| 2005 | 3      | 36           | 5       | 66           | 8            | 54           | 9    | 106          | 5       | 20           | 2         | 14           | 4       | 23           | 4      | 44           |            |
| 2006 | 5      | 58           | 6       | 47           | 4            | 54           | 7    | 111          | 5       | 21           | 1         | 23           | 5       | 37           | 6      | 36           |            |

**Deutsche Erwachsene (TVBZ) 2006**

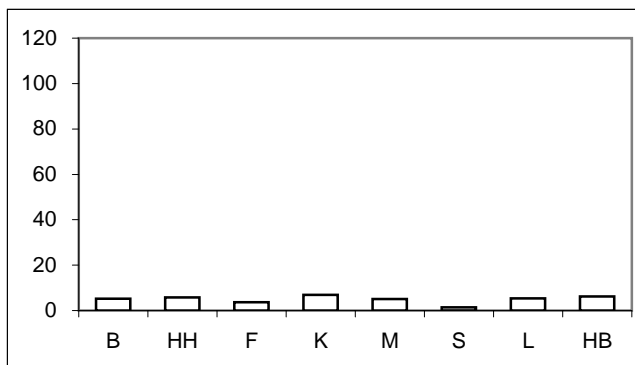

**Nichtdeutsche Erwachsene (TVBZ) 2006**

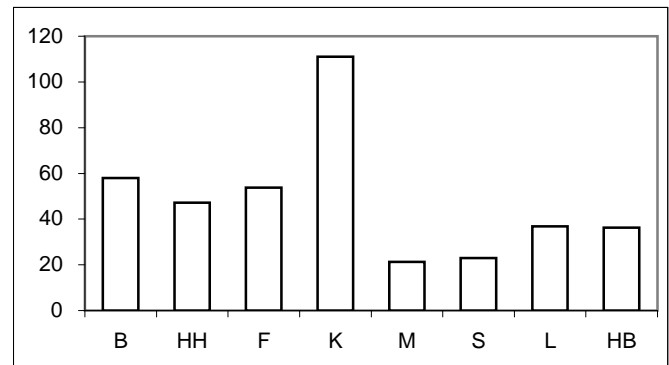

\* = Leipzig ab 2003 in den Städtevergleich aufgenommen.



**Städtevergleich 1997 bis 2006**

**Stadt:** Berlin

**Delikt:** "\*\*900 Taschendiebstahl"

**Straftaten**

| Jahr | erfasste Fälle |        | Veränderung zum Vorjahr |     | Versuche (von Spalte 1) |       | aufgeklärte Fälle |           | Einwohner | Häufigkeitszahl |
|------|----------------|--------|-------------------------|-----|-------------------------|-------|-------------------|-----------|-----------|-----------------|
|      | n              | n      | %                       | n   | %                       | n     | %                 |           |           |                 |
|      | 1              | 2      | 3                       | 4   | 5                       | 6     | 7                 |           |           |                 |
| 1997 | 27.001         | -2.537 | -8,6                    | 642 | 2,4                     | 1.125 | 4,2               | 3.458.763 | 781       |                 |
| 1998 | 19.073         | -7.928 | -29,4                   | 301 | 1,6                     | 617   | 3,2               | 3.425.759 | 557       |                 |
| 1999 | 16.732         | -2.341 | -12,3                   | 140 | 0,8                     | 415   | 2,5               | 3.398.822 | 492       |                 |
| 2000 | 18.084         | 1.352  | 8,1                     | 150 | 0,8                     | 317   | 1,8               | 3.386.667 | 534       |                 |
| 2001 | 18.409         | 325    | 1,8                     | 108 | 0,6                     | 360   | 2,0               | 3.382.169 | 544       |                 |
| 2002 | 16.827         | -1.582 | -8,6                    | 159 | 0,9                     | 435   | 2,6               | 3.388.434 | 497       |                 |
| 2003 | 17.933         | 1.106  | 6,6                     | 180 | 1,0                     | 415   | 2,3               | 3.392.425 | 529       |                 |
| 2004 | 18.074         | 141    | 0,8                     | 217 | 1,2                     | 496   | 2,7               | 3.388.477 | 533       |                 |
| 2005 | 17.387         | -687   | -3,8                    | 177 | 1,0                     | 432   | 2,5               | 3.387.828 | 513       |                 |
| 2006 | 15.850         | -1.537 | -8,8                    | 270 | 1,7                     | 822   | 5,2               | 3.395.189 | 467       |                 |

**Tatverdächtige/Bevölkerung/Tatverdächtigenbelastungszahl 2002 bis 2006**

| Jahr | Tatverdächtige ** |        |     |                 | Bevölkerung ** |           |         | Tatverdächtigenbelastungszahl ** |        |     |                 | Anteil Sp. 3 an Sp. 1 |
|------|-------------------|--------|-----|-----------------|----------------|-----------|---------|----------------------------------|--------|-----|-----------------|-----------------------|
|      | insgesamt         | davon: |     |                 | insgesamt      | davon:    |         | insgesamt                        | davon: |     |                 |                       |
|      |                   | D      | ND  | ND o. Illeg ... |                | D         | ND      |                                  | D      | ND  | ND o. Illeg ... |                       |
|      | n                 | n      | n   | n               | n              | n         | n       | n                                | n      | n   | n               |                       |
| 1    | 2                 | 3      | 4   | 5               | 6              | 7         | 8       | 9                                | 10     | 11  | 12              |                       |
| 2002 | 391               | 110    | 281 | 185             | 3.117.055      | 2.707.971 | 409.084 | 13                               | 4      | 69  | 45              | 71,9                  |
| 2003 | 382               | 122    | 260 | 192             | 3.113.101      | 2.698.841 | 414.260 | 12                               | 5      | 63  | 46              | 68,1                  |
| 2004 | 405               | 147    | 258 | 176             | 3.108.577      | 2.688.196 | 420.381 | 13                               | 5      | 61  | 42              | 63,7                  |
| 2005 | 486               | 139    | 347 | 215             | 3.114.194      | 2.681.556 | 432.638 | 16                               | 5      | 80  | 50              | 71,4                  |
| 2006 | 650               | 201    | 449 | 323             | 3.120.996      | 2.676.064 | 444.932 | 21                               | 8      | 101 | 73              | 69,1                  |

**Tatverdächtige (TV) und Tatverdächtigenbelastungszahlen (TVBZ) bei verschied. Altersgruppen 2002 bis 2006**

| Jahr | Kinder ***   |           |   |    |                 | Jugendliche  |           |           |     |     |
|------|--------------|-----------|---|----|-----------------|--------------|-----------|-----------|-----|-----|
|      | TV insgesamt | TVBZ      |   |    |                 | TV insgesamt | TVBZ      |           |     |     |
|      |              | insgesamt | D | ND | ND o. Illeg ... |              | insgesamt | insgesamt | D   | ND  |
|      | n            | n         | n | n  | n               | n            | n         | n         | n   | n   |
| 1    | 2            | 3         | 4 | 5  | 6               | 7            | 8         | 9         | 10  |     |
| 2002 | 11           | 6         | 3 | 24 | 20              | 52           | 37        | 21        | 142 | 120 |
| 2003 | 17           | 10        | 4 | 42 | 35              | 76           | 54        | 24        | 247 | 194 |
| 2004 | 21           | 13        | 8 | 36 | 18              | 83           | 59        | 24        | 281 | 229 |
| 2005 | 20           | 13        | 1 | 71 | 60              | 81           | 60        | 28        | 249 | 192 |
| 2006 | 19           | 12        | 2 | 62 | 46              | 78           | 62        | 30        | 243 | 201 |

**Tatverdächtige (TV) und Tatverdächtigenbelastungszahlen (TVBZ) bei verschied. Altersgruppen 2002 bis 2006**

| Jahr | Heranwachsende |           |    |     |                 | Erwachsene   |           |           |    |    |
|------|----------------|-----------|----|-----|-----------------|--------------|-----------|-----------|----|----|
|      | TV insgesamt   | TVBZ      |    |     |                 | TV insgesamt | TVBZ      |           |    |    |
|      |                | insgesamt | D  | ND  | ND o. Illeg ... |              | insgesamt | insgesamt | D  | ND |
|      | n              | n         | n  | n   | n               | n            | n         | n         | n  | n  |
| 1    | 2              | 3         | 4  | 5   | 6               | 7            | 8         | 9         | 10 |    |
| 2002 | 58             | 51        | 14 | 281 | 192             | 270          | 10        | 3         | 59 | 37 |
| 2003 | 54             | 48        | 19 | 238 | 178             | 235          | 9         | 3         | 47 | 34 |
| 2004 | 59             | 54        | 25 | 238 | 204             | 242          | 9         | 4         | 44 | 27 |
| 2005 | 65             | 59        | 27 | 264 | 189             | 320          | 12        | 3         | 65 | 36 |
| 2006 | 106            | 95        | 44 | 419 | 332             | 447          | 16        | 5         | 84 | 58 |

**Hinweis:** \*\* = Tatverdächtige und Bevölkerung 8 Jahre und älter  
\*\*\* = Kinder, 8 bis unter 14 Jahre

**Städtevergleich 1997 bis 2006**

**Stadt:** Hamburg

**Delikt:** "\*\*900 Taschendiebstahl"

**Straftaten**

| Jahr | erfasste Fälle |        | Veränderung zum Vorjahr |     | Versuche (von Spalte 1) |     | aufgeklärte Fälle |           | Einwohner | Häufigkeitszahl |
|------|----------------|--------|-------------------------|-----|-------------------------|-----|-------------------|-----------|-----------|-----------------|
|      | n              | n      | %                       | n   | %                       | n   | %                 |           |           |                 |
|      | 1              | 2      | 3                       | 4   | 5                       | 6   | 7                 |           |           |                 |
| 1997 | 9.287          | 115    | 1,3                     | 104 | 1,1                     | 564 | 6,1               | 1.707.986 | 544       |                 |
| 1998 | 10.403         | 1.116  | 12,0                    | 93  | 0,9                     | 479 | 4,6               | 1.704.731 | 610       |                 |
| 1999 | 9.580          | -823   | -7,9                    | 97  | 1,0                     | 332 | 3,5               | 1.700.089 | 563       |                 |
| 2000 | 9.447          | -133   | -1,4                    | 109 | 1,2                     | 296 | 3,1               | 1.704.735 | 554       |                 |
| 2001 | 9.634          | 187    | 2,0                     | 102 | 1,1                     | 314 | 3,3               | 1.715.392 | 562       |                 |
| 2002 | 10.939         | 1.305  | 13,5                    | 110 | 1,0                     | 311 | 2,8               | 1.726.363 | 634       |                 |
| 2003 | 11.291         | 352    | 3,2                     | 95  | 0,8                     | 272 | 2,4               | 1.728.806 | 653       |                 |
| 2004 | 12.022         | 731    | 6,5                     | 143 | 1,2                     | 309 | 2,6               | 1.734.083 | 693       |                 |
| 2005 | 10.168         | -1.854 | -15,4                   | 83  | 0,8                     | 397 | 3,9               | 1.734.830 | 586       |                 |
| 2006 | 9.631          | -537   | -5,3                    | 86  | 0,9                     | 254 | 2,6               | 1.743.627 | 552       |                 |

**Tatverdächtige/Bevölkerung/Tatverdächtigenbelastungszahl 2002 bis 2006**

| Jahr | Tatverdächtige ** |        |     |                 | Bevölkerung ** |           |         | Tatverdächtigenbelastungszahl ** |        |    |                 | Anteil Sp. 3 an Sp. 1 |
|------|-------------------|--------|-----|-----------------|----------------|-----------|---------|----------------------------------|--------|----|-----------------|-----------------------|
|      | insgesamt         | davon: |     |                 | insgesamt      | davon:    |         | insgesamt                        | davon: |    |                 |                       |
|      |                   | D      | ND  | ND o. Illeg ... |                | D         | ND      |                                  | D      | ND | ND o. Illeg ... |                       |
|      | n                 | n      | n   | n               | n              | n         | n       | n                                | n      | n  | n               |                       |
| 1    | 2                 | 3      | 4   | 5               | 6              | 7         | 8       | 9                                | 10     | 11 | 12              |                       |
| 2002 | 301               | 91     | 210 | 146             | 1.603.354      | 1.366.666 | 236.688 | 19                               | 7      | 89 | 62              | 69,8                  |
| 2003 | 268               | 94     | 174 | 136             | 1.606.314      | 1.369.933 | 236.381 | 17                               | 7      | 74 | 58              | 64,9                  |
| 2004 | 306               | 89     | 217 | 135             | 1.611.624      | 1.375.920 | 235.704 | 19                               | 6      | 92 | 57              | 70,9                  |
| 2005 | 324               | 110    | 214 | 181             | 1.613.453      | 1.383.834 | 229.619 | 20                               | 8      | 93 | 79              | 66,0                  |
| 2006 | 261               | 97     | 164 | 119             | 1.600.137      | 1.354.441 | 245.696 | 16                               | 7      | 67 | 48              | 62,8                  |

**Tatverdächtige (TV) und Tatverdächtigenbelastungszahlen (TVBZ) bei verschied. Altersgruppen 2002 bis 2006**

| Jahr | Kinder ***   |           |   |    |                 | Jugendliche  |           |    |     |                 |
|------|--------------|-----------|---|----|-----------------|--------------|-----------|----|-----|-----------------|
|      | TV insgesamt | TVBZ      |   |    |                 | TV insgesamt | TVBZ      |    |     |                 |
|      |              | insgesamt | D | ND | ND o. Illeg ... |              | insgesamt | D  | ND  | ND o. Illeg ... |
|      | n            | n         | n | n  | n               | n            | n         | n  | n   | n               |
| 1    | 2            | 3         | 4 | 5  | 6               | 7            | 8         | 9  | 10  |                 |
| 2002 | 12           | 13        | 1 | 59 | 54              | 42           | 70        | 23 | 254 | 197             |
| 2003 | 10           | 11        | 0 | 57 | 34              | 53           | 85        | 54 | 216 | 175             |
| 2004 | 16           | 18        | 4 | 80 | 25              | 54           | 86        | 29 | 328 | 185             |
| 2005 | 6            | 7         | 3 | 26 | 26              | 43           | 67        | 40 | 193 | 184             |
| 2006 | 4            | 5         | 5 | 0  | 0               | 23           | 36        | 21 | 116 | 58              |

**Tatverdächtige (TV) und Tatverdächtigenbelastungszahlen (TVBZ) bei verschied. Altersgruppen 2002 bis 2006**

| Jahr | Heranwachsende |           |    |     |                 | Erwachsene   |           |   |    |                 |
|------|----------------|-----------|----|-----|-----------------|--------------|-----------|---|----|-----------------|
|      | TV insgesamt   | TVBZ      |    |     |                 | TV insgesamt | TVBZ      |   |    |                 |
|      |                | insgesamt | D  | ND  | ND o. Illeg ... |              | insgesamt | D | ND | ND o. Illeg ... |
|      | n              | n         | n  | n   | n               | n            | n         | n | n  |                 |
| 1    | 2              | 3         | 4  | 5   | 6               | 7            | 8         | 9 | 10 |                 |
| 2002 | 46             | 89        | 46 | 319 | 221             | 201          | 14        | 5 | 72 | 48              |
| 2003 | 27             | 53        | 15 | 200 | 181             | 178          | 13        | 5 | 60 | 46              |
| 2004 | 42             | 83        | 22 | 335 | 264             | 194          | 14        | 5 | 67 | 42              |
| 2005 | 60             | 116       | 69 | 330 | 308             | 215          | 15        | 5 | 81 | 66              |
| 2006 | 34             | 66        | 33 | 231 | 150             | 200          | 14        | 6 | 62 | 47              |

**Hinweis:** \*\* = Tatverdächtige und Bevölkerung 8 Jahre und älter  
\*\*\* = Kinder, 8 bis unter 14 Jahre

## Städtevergleich 1997 bis 2006

**Stadt:** Frankfurt/M.

**Delikt:** "\*\*900 Taschendiebstahl"

### Straftaten

| Jahr | erfasste Fälle |        | Veränderung zum Vorjahr |    | Versuche (von Spalte 1) |     | aufgeklärte Fälle |         | Einwohner | Häufigkeitszahl |
|------|----------------|--------|-------------------------|----|-------------------------|-----|-------------------|---------|-----------|-----------------|
|      | n              | n      | %                       | n  | %                       | n   | %                 |         |           |                 |
|      | 1              | 2      | 3                       | 4  | 5                       | 6   | 7                 | 8       | 9         |                 |
| 1997 | 3.997          | -1.993 | -33,3                   | 33 | 0,8                     | 112 | 2,8               | 647.304 | 617       |                 |
| 1998 | 2.936          | -1.061 | -26,5                   | 46 | 1,6                     | 140 | 4,8               | 643.469 | 456       |                 |
| 1999 | 2.871          | -65    | -2,2                    | 20 | 0,7                     | 88  | 3,1               | 643.857 | 446       |                 |
| 2000 | 2.784          | -87    | -3,0                    | 19 | 0,7                     | 108 | 3,9               | 643.821 | 432       |                 |
| 2001 | 2.365          | -419   | -15,1                   | 26 | 1,1                     | 115 | 4,9               | 646.550 | 366       |                 |
| 2002 | 2.885          | 520    | 22,0                    | 26 | 0,9                     | 98  | 3,4               | 641.076 | 450       |                 |
| 2003 | 3.552          | 667    | 23,1                    | 38 | 1,1                     | 126 | 3,5               | 643.726 | 552       |                 |
| 2004 | 3.332          | -220   | -6,2                    | 47 | 1,4                     | 189 | 5,7               | 643.432 | 518       |                 |
| 2005 | 2.690          | -642   | -19,3                   | 31 | 1,2                     | 136 | 5,1               | 646.889 | 416       |                 |
| 2006 | 2.606          | -84    | -3,1                    | 41 | 1,6                     | 125 | 4,8               | 651.899 | 400       |                 |

### Tatverdächtige/Bevölkerung/Tatverdächtigenbelastungszahl 2002 bis 2006

| Jahr | Tatverdächtige ** |        |     |                 | Bevölkerung ** |         |         | Tatverdächtigenbelastungszahl ** |        |     |                 | Anteil Sp. 3 an Sp. 1 |
|------|-------------------|--------|-----|-----------------|----------------|---------|---------|----------------------------------|--------|-----|-----------------|-----------------------|
|      | insgesamt         | davon: |     |                 | insgesamt      | davon:  |         | insgesamt                        | davon: |     |                 |                       |
|      |                   | D      | ND  | ND o. Illeg ... |                | D       | ND      |                                  | D      | ND  | ND o. Illeg ... |                       |
|      | n                 | n      | n   | n               | n              | n       | n       | n                                | n      | n   | n               | %                     |
| 1    | 2                 | 3      | 4   | 5               | 6              | 7       | 8       | 9                                | 10     | 11  | 12              |                       |
| 2002 | 110               | 23     | 87  | 68              | 596.146        | 463.303 | 132.843 | 18                               | 5      | 65  | 51              | 79,1                  |
| 2003 | 136               | 35     | 101 | 81              | 598.334        | 465.654 | 132.680 | 23                               | 8      | 76  | 61              | 74,3                  |
| 2004 | 213               | 58     | 155 | 133             | 597.295        | 466.115 | 131.180 | 36                               | 12     | 118 | 101             | 72,8                  |
| 2005 | 154               | 44     | 110 | 88              | 599.931        | 470.293 | 129.638 | 26                               | 9      | 85  | 68              | 71,4                  |
| 2006 | 137               | 27     | 110 | 91              | 604.294        | 467.758 | 136.536 | 23                               | 6      | 81  | 67              | 80,3                  |

### Tatverdächtige (TV) und Tatverdächtigenbelastungszahlen (TVBZ) bei verschied. Altersgruppen 2002 bis 2006

| Jahr | Kinder ***   |           |    |     |                 | Jugendliche  |           |           |     |     |
|------|--------------|-----------|----|-----|-----------------|--------------|-----------|-----------|-----|-----|
|      | TV insgesamt | TVBZ      |    |     |                 | TV insgesamt | TVBZ      |           |     |     |
|      |              | insgesamt | D  | ND  | ND o. Illeg ... |              | insgesamt | insgesamt | D   | ND  |
|      | n            | n         | n  | n   | n               | n            | n         | n         | n   | n   |
| 1    | 2            | 3         | 4  | 5   | 6               | 7            | 8         | 9         | 10  |     |
| 2002 | 13           | 42        | 0  | 163 | 138             | 25           | 123       | 21        | 384 | 367 |
| 2003 | 21           | 68        | 47 | 132 | 119             | 30           | 146       | 34        | 443 | 408 |
| 2004 | 12           | 39        | 9  | 136 | 149             | 45           | 215       | 52        | 673 | 600 |
| 2005 | 7            | 23        | 4  | 81  | 81              | 21           | 99        | 25        | 326 | 268 |
| 2006 | 6            | 20        | 0  | 77  | 64              | 21           | 99        | 43        | 280 | 260 |

### Tatverdächtige (TV) und Tatverdächtigenbelastungszahlen (TVBZ) bei verschied. Altersgruppen 2002 bis 2006

| Jahr | Heranwachsende |           |    |     |                 | Erwachsene   |           |           |    |    |
|------|----------------|-----------|----|-----|-----------------|--------------|-----------|-----------|----|----|
|      | TV insgesamt   | TVBZ      |    |     |                 | TV insgesamt | TVBZ      |           |    |    |
|      |                | insgesamt | D  | ND  | ND o. Illeg ... |              | insgesamt | insgesamt | D  | ND |
|      | n              | n         | n  | n   | n               | n            | n         | n         | n  | n  |
| 1    | 2              | 3         | 4  | 5   | 6               | 7            | 8         | 9         | 10 |    |
| 2002 | 17             | 96        | 49 | 198 | 144             | 55           | 10        | 3         | 36 | 25 |
| 2003 | 8              | 46        | 25 | 96  | 57              | 77           | 15        | 4         | 53 | 40 |
| 2004 | 27             | 160       | 42 | 442 | 402             | 129          | 24        | 10        | 76 | 61 |
| 2005 | 14             | 82        | 49 | 167 | 146             | 112          | 21        | 8         | 70 | 54 |
| 2006 | 15             | 87        | 40 | 209 | 188             | 95           | 18        | 4         | 67 | 54 |

**Hinweis:** \*\* = Tatverdächtige und Bevölkerung 8 Jahre und älter  
\*\*\* = Kinder, 8 bis unter 14 Jahre

**Städtevergleich 1997 bis 2006**

**Stadt:** Köln

**Delikt:** "\*\*900 Taschendiebstahl"

**Straftaten**

| Jahr | erfasste Fälle |        | Veränderung zum Vorjahr |     | Versuche (von Spalte 1) |       | aufgeklärte Fälle |         | Einwohner | Häufigkeitszahl |
|------|----------------|--------|-------------------------|-----|-------------------------|-------|-------------------|---------|-----------|-----------------|
|      | n              | n      | %                       | n   | %                       | n     | %                 |         |           |                 |
|      | 1              | 2      | 3                       | 4   | 5                       | 6     | 7                 |         |           |                 |
| 1997 | 7.549          | -669   | -8,1                    | 169 | 2,2                     | 666   | 8,8               | 964.346 | 783       |                 |
| 1998 | 5.666          | -1.883 | -24,9                   | 149 | 2,6                     | 462   | 8,2               | 964.311 | 588       |                 |
| 1999 | 5.194          | -472   | -8,3                    | 138 | 2,7                     | 372   | 7,2               | 962.580 | 540       |                 |
| 2000 | 6.276          | 1.082  | 20,8                    | 168 | 2,7                     | 423   | 6,7               | 962.507 | 652       |                 |
| 2001 | 9.818          | 3.542  | 56,4                    | 306 | 3,1                     | 739   | 7,5               | 962.884 | 1.020     |                 |
| 2002 | 11.543         | 1.725  | 17,6                    | 335 | 2,9                     | 983   | 8,5               | 967.940 | 1.193     |                 |
| 2003 | 12.265         | 722    | 6,3                     | 416 | 3,4                     | 1.044 | 8,5               | 968.639 | 1.266     |                 |
| 2004 | 12.097         | -168   | -1,4                    | 231 | 1,9                     | 591   | 4,9               | 965.954 | 1.252     |                 |
| 2005 | 11.780         | -317   | -2,6                    | 305 | 2,6                     | 637   | 5,4               | 969.709 | 1.215     |                 |
| 2006 | 9.477          | -2.303 | -19,6                   | 265 | 2,8                     | 636   | 6,7               | 983.347 | 964       |                 |

**Tatverdächtige/Bevölkerung/Tatverdächtigenbelastungszahl 2002 bis 2006**

| Jahr | Tatverdächtige ** |        |     |                 | Bevölkerung ** |         |         | Tatverdächtigenbelastungszahl ** |        |     |                 | Anteil Sp. 3 an Sp. 1 |
|------|-------------------|--------|-----|-----------------|----------------|---------|---------|----------------------------------|--------|-----|-----------------|-----------------------|
|      | insgesamt         | davon: |     |                 | insgesamt      | davon:  |         | insgesamt                        | davon: |     |                 |                       |
|      |                   | D      | ND  | ND o. Illeg ... |                | D       | ND      |                                  | D      | ND  | ND o. Illeg ... |                       |
|      | n                 | n      | n   | n               | n              | n       | n       | n                                | n      | n   | n               |                       |
| 1    | 2                 | 3      | 4   | 5               | 6              | 7       | 8       | 9                                | 10     | 11  | 12              |                       |
| 2002 | 513               | 57     | 456 | 431             | 894.562        | 728.611 | 165.951 | 57                               | 8      | 275 | 260             | 88,9                  |
| 2003 | 543               | 63     | 480 | 457             | 895.967        | 732.550 | 163.417 | 61                               | 9      | 294 | 280             | 88,4                  |
| 2004 | 503               | 74     | 429 | 401             | 893.951        | 735.168 | 158.783 | 56                               | 10     | 270 | 253             | 85,3                  |
| 2005 | 470               | 108    | 362 | 337             | 898.681        | 741.287 | 157.394 | 52                               | 15     | 230 | 214             | 77,0                  |
| 2006 | 464               | 82     | 382 | 343             | 913.297        | 755.903 | 157.394 | 51                               | 11     | 243 | 218             | 82,3                  |

**Tatverdächtige (TV) und Tatverdächtigenbelastungszahlen (TVBZ) bei verschied. Altersgruppen 2002 bis 2006**

| Jahr | Kinder ***   |           |    |       |                 | Jugendliche  |           |           |       |       |
|------|--------------|-----------|----|-------|-----------------|--------------|-----------|-----------|-------|-------|
|      | TV insgesamt | TVBZ      |    |       |                 | TV insgesamt | TVBZ      |           |       |       |
|      |              | insgesamt | D  | ND    | ND o. Illeg ... |              | insgesamt | insgesamt | D     | ND    |
|      | n            | n         | n  | n     | n               | n            | n         | n         | n     | n     |
| 1    | 2            | 3         | 4  | 5     | 6               | 7            | 8         | 9         | 10    |       |
| 2002 | 146          | 265       | 2  | 1.056 | 1.027           | 129          | 383       | 32        | 1.404 | 1.381 |
| 2003 | 149          | 274       | 12 | 1.106 | 1.091           | 142          | 407       | 57        | 1.465 | 1.453 |
| 2004 | 109          | 205       | 20 | 822   | 814             | 143          | 396       | 114       | 1.274 | 1.206 |
| 2005 | 59           | 113       | 12 | 453   | 436             | 122          | 332       | 75        | 1.167 | 1.144 |
| 2006 | 58           | 112       | 10 | 456   | 456             | 120          | 325       | 63        | 1.221 | 1.197 |

**Tatverdächtige (TV) und Tatverdächtigenbelastungszahlen (TVBZ) bei verschied. Altersgruppen 2002 bis 2006**

| Jahr | Heranwachsende |           |     |     |                 | Erwachsene   |           |           |     |     |
|------|----------------|-----------|-----|-----|-----------------|--------------|-----------|-----------|-----|-----|
|      | TV insgesamt   | TVBZ      |     |     |                 | TV insgesamt | TVBZ      |           |     |     |
|      |                | insgesamt | D   | ND  | ND o. Illeg ... |              | insgesamt | insgesamt | D   | ND  |
|      | n              | n         | n   | n   | n               | n            | n         | n         | n   | n   |
| 1    | 2              | 3         | 4   | 5   | 6               | 7            | 8         | 9         | 10  |     |
| 2002 | 48             | 176       | 36  | 541 | 528             | 190          | 24        | 6         | 110 | 96  |
| 2003 | 66             | 247       | 46  | 801 | 758             | 186          | 24        | 5         | 113 | 100 |
| 2004 | 64             | 241       | 25  | 867 | 823             | 187          | 24        | 5         | 120 | 106 |
| 2005 | 72             | 265       | 107 | 754 | 724             | 217          | 28        | 9         | 121 | 106 |
| 2006 | 61             | 212       | 63  | 709 | 664             | 225          | 28        | 7         | 137 | 111 |

**Hinweis:** \*\* = Tatverdächtige und Bevölkerung 8 Jahre und älter  
\*\*\* = Kinder, 8 bis unter 14 Jahre

## Städtevergleich 1997 bis 2006

**Stadt:** München

**Delikt:** "\*\*900 Taschendiebstahl"

### Straftaten

| Jahr | erfasste Fälle |        | Veränderung zum Vorjahr |    | Versuche (von Spalte 1) |     | aufgeklärte Fälle |           | Einwohner | Häufigkeitszahl |
|------|----------------|--------|-------------------------|----|-------------------------|-----|-------------------|-----------|-----------|-----------------|
|      | n              | n      | %                       | n  | %                       | n   | %                 |           |           |                 |
|      | 1              | 2      | 3                       | 4  | 5                       | 6   | 7                 |           |           |                 |
| 1997 | 3.084          | -538   | -14,9                   | 20 | 0,6                     | 80  | 2,6               | 1.225.809 | 252       |                 |
| 1998 | 3.674          | 590    | 19,1                    | 33 | 0,9                     | 117 | 3,2               | 1.205.923 | 305       |                 |
| 1999 | 3.362          | -312   | -8,5                    | 22 | 0,7                     | 100 | 3,0               | 1.188.897 | 283       |                 |
| 2000 | 3.847          | 485    | 14,4                    | 32 | 0,8                     | 98  | 2,5               | 1.194.560 | 322       |                 |
| 2001 | 4.316          | 469    | 12,2                    | 36 | 0,8                     | 111 | 2,6               | 1.210.223 | 357       |                 |
| 2002 | 4.280          | -36    | -0,8                    | 33 | 0,8                     | 108 | 2,5               | 1.227.958 | 349       |                 |
| 2003 | 4.076          | -204   | -4,8                    | 35 | 0,9                     | 118 | 2,9               | 1.234.692 | 330       |                 |
| 2004 | 4.009          | -67    | -1,6                    | 31 | 0,8                     | 211 | 5,3               | 1.247.873 | 321       |                 |
| 2005 | 2.651          | -1.358 | -33,9                   | 38 | 1,4                     | 153 | 5,8               | 1.249.176 | 212       |                 |
| 2006 | 3.427          | 776    | 29,3                    | 60 | 1,8                     | 191 | 5,6               | 1.259.677 | 272       |                 |

### Tatverdächtige/Bevölkerung/Tatverdächtigenbelastungszahl 2002 bis 2006

| Jahr | Tatverdächtige ** |        |     |                 | Bevölkerung ** |         |         | Tatverdächtigenbelastungszahl ** |        |    |                 | Anteil Sp. 3 an Sp. 1 |
|------|-------------------|--------|-----|-----------------|----------------|---------|---------|----------------------------------|--------|----|-----------------|-----------------------|
|      | insgesamt         | davon: |     |                 | insgesamt      | davon:  |         | insgesamt                        | davon: |    |                 |                       |
|      |                   | D      | ND  | ND o. Illeg ... |                | D       | ND      |                                  | D      | ND | ND o. Illeg ... |                       |
|      | n                 | n      | n   | n               | n              | n       | n       | n                                | n      | n  | n               |                       |
| 1    | 2                 | 3      | 4   | 5               | 6              | 7       | 8       | 9                                | 10     | 11 | 12              |                       |
| 2002 | 121               | 39     | 82  | 56              | 1.141.085      | 859.663 | 281.422 | 11                               | 5      | 29 | 20              | 67,8                  |
| 2003 | 135               | 39     | 96  | 77              | 1.146.683      | 869.464 | 277.219 | 12                               | 4      | 35 | 28              | 71,1                  |
| 2004 | 220               | 99     | 121 | 93              | 1.158.565      | 872.336 | 286.229 | 19                               | 11     | 42 | 32              | 55,0                  |
| 2005 | 173               | 69     | 104 | 73              | 1.150.383      | 864.994 | 285.389 | 15                               | 8      | 36 | 26              | 60,1                  |
| 2006 | 175               | 50     | 125 | 73              | 1.168.803      | 876.573 | 292.230 | 15                               | 6      | 43 | 25              | 71,4                  |

### Tatverdächtige (TV) und Tatverdächtigenbelastungszahlen (TVBZ) bei verschied. Altersgruppen 2002 bis 2006

| Jahr | Kinder ***   |           |   |    |                 | Jugendliche  |           |           |     |     |
|------|--------------|-----------|---|----|-----------------|--------------|-----------|-----------|-----|-----|
|      | TV insgesamt | TVBZ      |   |    |                 | TV insgesamt | TVBZ      |           |     |     |
|      |              | insgesamt | D | ND | ND o. Illeg ... |              | insgesamt | insgesamt | D   | ND  |
|      | n            | n         | n | n  | n               | n            | n         | n         | n   | n   |
| 1    | 2            | 3         | 4 | 5  | 6               | 7            | 8         | 9         | 10  |     |
| 2002 | 6            | 10        | 4 | 49 | 37              | 13           | 35        | 25        | 95  | 76  |
| 2003 | 5            | 9         | 2 | 25 | 25              | 27           | 71        | 31        | 158 | 133 |
| 2004 | 6            | 10        | 7 | 19 | 13              | 28           | 72        | 53        | 112 | 104 |
| 2005 | 2            | 3         | 2 | 6  | 6               | 21           | 52        | 32        | 98  | 90  |
| 2006 | 2            | 3         | 2 | 6  | 6               | 14           | 34        | 14        | 83  | 58  |

### Tatverdächtige (TV) und Tatverdächtigenbelastungszahlen (TVBZ) bei verschied. Altersgruppen 2002 bis 2006

| Jahr | Heranwachsende |           |     |     |                 | Erwachsene   |           |           |    |    |
|------|----------------|-----------|-----|-----|-----------------|--------------|-----------|-----------|----|----|
|      | TV insgesamt   | TVBZ      |     |     |                 | TV insgesamt | TVBZ      |           |    |    |
|      |                | insgesamt | D   | ND  | ND o. Illeg ... |              | insgesamt | insgesamt | D  | ND |
|      | n              | n         | n   | n   | n               | n            | n         | n         | n  | n  |
| 1    | 2              | 3         | 4   | 5   | 6               | 7            | 8         | 9         | 10 |    |
| 2002 | 15             | 44        | 21  | 156 | 121             | 87           | 9         | 3         | 24 | 16 |
| 2003 | 13             | 38        | 27  | 59  | 59              | 90           | 9         | 3         | 28 | 21 |
| 2004 | 47             | 141       | 105 | 211 | 158             | 139          | 14        | 8         | 32 | 24 |
| 2005 | 32             | 97        | 87  | 116 | 91              | 118          | 12        | 5         | 31 | 20 |
| 2006 | 18             | 54        | 22  | 119 | 101             | 141          | 14        | 5         | 40 | 21 |

**Hinweis:** \*\* = Tatverdächtige und Bevölkerung 8 Jahre und älter  
\*\*\* = Kinder, 8 bis unter 14 Jahre

# Städtevergleich 1997 bis 2006

**Stadt:** Stuttgart

**Delikt:** "\*\*900 Taschendiebstahl"

## Straftaten

| Jahr | erfasste Fälle |      | Veränderung zum Vorjahr |    | Versuche (von Spalte 1) |     | aufgeklärte Fälle |         | Einwohner | Häufigkeitszahl |
|------|----------------|------|-------------------------|----|-------------------------|-----|-------------------|---------|-----------|-----------------|
|      | n              |      | n                       | %  | n                       | %   | n                 | %       |           |                 |
|      | 1              | 2    | 3                       | 4  | 5                       | 6   | 7                 | 8       | 9         |                 |
| 1997 | 1.336          | 64   | 5,0                     | 24 | 1,8                     | 91  | 6,8               | 585.540 | 228       |                 |
| 1998 | 1.132          | -204 | -15,3                   | 6  | 0,5                     | 24  | 2,1               | 585.274 | 193       |                 |
| 1999 | 1.020          | -112 | -9,9                    | 10 | 1,0                     | 51  | 5,0               | 581.961 | 175       |                 |
| 2000 | 881            | -139 | -13,6                   | 6  | 0,7                     | 27  | 3,1               | 582.443 | 151       |                 |
| 2001 | 1.254          | 373  | 42,3                    | 12 | 1,0                     | 29  | 2,3               | 583.874 | 215       |                 |
| 2002 | 1.443          | 189  | 15,1                    | 11 | 0,8                     | 35  | 2,4               | 587.152 | 246       |                 |
| 2003 | 1.083          | -360 | -24,9                   | 11 | 1,0                     | 66  | 6,1               | 588.477 | 184       |                 |
| 2004 | 1.184          | 101  | 9,3                     | 13 | 1,1                     | 37  | 3,1               | 589.161 | 201       |                 |
| 2005 | 1.144          | -40  | -3,4                    | 19 | 1,7                     | 75  | 6,6               | 590.657 | 194       |                 |
| 2006 | 1.295          | 151  | 13,2                    | 33 | 2,5                     | 170 | 13,1              | 592.569 | 219       |                 |

## Tatverdächtige/Bevölkerung/Tatverdächtigenbelastungszahl 2002 bis 2006

| Jahr | Tatverdächtige ** |        |    |                 | Bevölkerung ** |         |         | Tatverdächtigenbelastungszahl ** |        |    |                 | Anteil Sp. 3 an Sp. 1 |
|------|-------------------|--------|----|-----------------|----------------|---------|---------|----------------------------------|--------|----|-----------------|-----------------------|
|      | insgesamt         | davon: |    |                 | insgesamt      | davon:  |         | insgesamt                        | davon: |    |                 |                       |
|      |                   | D      | ND | ND o. Illeg ... |                | D       | ND      |                                  | D      | ND | ND o. Illeg ... |                       |
|      | n                 | n      | n  | n               | n              | n       | n       | n                                | n      | n  | n               | %                     |
| 1    | 2                 | 3      | 4  | 5               | 6              | 7       | 8       | 9                                | 10     | 11 | 12              |                       |
| 2002 | 37                | 13     | 24 | 13              | 545.887        | 413.350 | 132.537 | 7                                | 3      | 18 | 10              | 64,9                  |
| 2003 | 40                | 13     | 27 | 12              | 547.451        | 414.365 | 133.086 | 7                                | 3      | 20 | 9               | 67,5                  |
| 2004 | 46                | 13     | 33 | 12              | 548.237        | 415.548 | 132.689 | 8                                | 3      | 25 | 9               | 71,7                  |
| 2005 | 58                | 10     | 48 | 22              | 549.987        | 417.746 | 132.241 | 11                               | 2      | 36 | 17              | 82,8                  |
| 2006 | 60                | 6      | 54 | 30              | 552.335        | 419.277 | 133.058 | 11                               | 1      | 41 | 23              | 90,0                  |

## Tatverdächtige (TV) und Tatverdächtigenbelastungszahlen (TVBZ) bei verschied. Altersgruppen 2002 bis 2006

| Jahr | Kinder ***   |           |   |    |                 | Jugendliche  |           |    |     |                 |
|------|--------------|-----------|---|----|-----------------|--------------|-----------|----|-----|-----------------|
|      | TV insgesamt | TVBZ      |   |    |                 | TV insgesamt | TVBZ      |    |     |                 |
|      |              | insgesamt | D | ND | ND o. Illeg ... |              | insgesamt | D  | ND  | ND o. Illeg ... |
|      | n            | n         | n | n  | n               | n            | n         | n  | n   | n               |
| 1    | 2            | 3         | 4 | 5  | 6               | 7            | 8         | 9  | 10  |                 |
| 2002 | 6            | 20        | 9 | 45 | 34              | 4            | 21        | 7  | 51  | 17              |
| 2003 | 3            | 10        | 9 | 12 | 0               | 2            | 10        | 7  | 17  | 17              |
| 2004 | 5            | 17        | 0 | 61 | 12              | 11           | 54        | 21 | 134 | 67              |
| 2005 | 4            | 14        | 0 | 50 | 0               | 4            | 19        | 13 | 34  | 34              |
| 2006 | 0            | 0         | 0 | 0  | 0               | 4            | 19        | 0  | 50  | 38              |

## Tatverdächtige (TV) und Tatverdächtigenbelastungszahlen (TVBZ) bei verschied. Altersgruppen 2002 bis 2006

| Jahr | Heranwachsende |           |    |     |                 | Erwachsene   |           |   |    |                 |
|------|----------------|-----------|----|-----|-----------------|--------------|-----------|---|----|-----------------|
|      | TV insgesamt   | TVBZ      |    |     |                 | TV insgesamt | TVBZ      |   |    |                 |
|      |                | insgesamt | D  | ND  | ND o. Illeg ... |              | insgesamt | D | ND | ND o. Illeg ... |
|      | n              | n         | n  | n   | n               | n            | n         | n | n  | n               |
| 1    | 2              | 3         | 4  | 5   | 6               | 7            | 8         | 9 | 10 |                 |
| 2002 | 1              | 6         | 0  | 18  | 0               | 26           | 5         | 3 | 14 | 8               |
| 2003 | 1              | 6         | 0  | 19  | 0               | 34           | 7         | 3 | 21 | 10              |
| 2004 | 6              | 36        | 17 | 80  | 40              | 24           | 5         | 2 | 14 | 4               |
| 2005 | 5              | 30        | 0  | 106 | 85              | 45           | 9         | 2 | 33 | 14              |
| 2006 | 8              | 47        | 8  | 151 | 22              | 48           | 10        | 1 | 38 | 23              |

**Hinweis:** \*\* = Tatverdächtige und Bevölkerung 8 Jahre und älter  
\*\*\* = Kinder, 8 bis unter 14 Jahre

# Städtevergleich 1997 bis 2006

**Stadt:** Leipzig

**Delikt:** "\*\*900 Taschendiebstahl"

## Straftaten

| Jahr | erfasste Fälle | Veränderung zum Vorjahr |       | Versuche (von Spalte 1) |     | aufgeklärte Fälle |     | Einwohner | Häufigkeitszahl |
|------|----------------|-------------------------|-------|-------------------------|-----|-------------------|-----|-----------|-----------------|
|      | n              | n                       | %     | n                       | %   | n                 | %   |           |                 |
|      | 1              | 2                       | 3     | 4                       | 5   | 6                 | 7   |           |                 |
| 1997 | *              | *                       | *     | *                       | *   | *                 | *   | *         | *               |
| 1998 | *              | *                       | *     | *                       | *   | *                 | *   | *         | *               |
| 1999 | *              | *                       | *     | *                       | *   | *                 | *   | *         | *               |
| 2000 | *              | *                       | *     | *                       | *   | *                 | *   | *         | *               |
| 2001 | *              | *                       | *     | *                       | *   | *                 | *   | *         | *               |
| 2002 | *              | *                       | *     | *                       | *   | *                 | *   | *         | *               |
| 2003 | 1.066          | 0                       | 0,0   | 2                       | 0,2 | 34                | 3,2 | 494.795   | 215             |
| 2004 | 856            | -210                    | -19,7 | 1                       | 0,1 | 27                | 3,2 | 497.531   | 172             |
| 2005 | 815            | -41                     | -4,8  | 2                       | 0,2 | 30                | 3,7 | 498.491   | 163             |
| 2006 | 1.024          | 209                     | 25,6  | 5                       | 0,5 | 42                | 4,1 | 502.651   | 204             |

## Tatverdächtige/Bevölkerung/Tatverdächtigenbelastungszahl 2002 bis 2006

| Jahr | Tatverdächtige ** |        |    |                 | Bevölkerung ** |         |        | Tatverdächtigenbelastungszahl ** |        |    |                 | Anteil Sp. 3 an Sp. 1 |
|------|-------------------|--------|----|-----------------|----------------|---------|--------|----------------------------------|--------|----|-----------------|-----------------------|
|      | insgesamt         | davon: |    |                 | insgesamt      | davon:  |        | insgesamt                        | davon: |    |                 |                       |
|      |                   | D      | ND | ND o. Illeg ... |                | D       | ND     |                                  | D      | ND | ND o. Illeg ... |                       |
|      | n                 | n      | n  | n               | n              | n       | n      | n                                | n      | n  | n               |                       |
| 1    | 2                 | 3      | 4  | 5               | 6              | 7       | 8      | 9                                | 10     | 11 | 12              |                       |
| 2002 | *                 | *      | *  | *               | *              | *       | *      | *                                | *      | *  | *               | *                     |
| 2003 | 36                | 23     | 13 | 12              | 468.516        | 438.935 | 29.581 | 8                                | 5      | 44 | 41              | 36,1                  |
| 2004 | 31                | 19     | 12 | 11              | 469.820        | 439.062 | 30.758 | 7                                | 4      | 39 | 36              | 38,7                  |
| 2005 | 29                | 21     | 8  | 6               | 469.419        | 440.075 | 29.344 | 6                                | 5      | 27 | 20              | 27,6                  |
| 2006 | 46                | 34     | 12 | 11              | 472.491        | 442.233 | 30.258 | 10                               | 8      | 40 | 36              | 26,1                  |

## Tatverdächtige (TV) und Tatverdächtigenbelastungszahlen (TVBZ) bei verschied. Altersgruppen 2002 bis 2006

| Jahr | Kinder ***   |           |    |     |                 | Jugendliche  |           |    |     |                 |
|------|--------------|-----------|----|-----|-----------------|--------------|-----------|----|-----|-----------------|
|      | TV insgesamt | TVBZ      |    |     |                 | TV insgesamt | TVBZ      |    |     |                 |
|      |              | insgesamt | D  | ND  | ND o. Illeg ... |              | insgesamt | D  | ND  | ND o. Illeg ... |
|      | n            | n         | n  | n   | n               | n            | n         | n  | n   | n               |
| 1    | 2            | 3         | 4  | 5   | 6               | 7            | 8         | 9  | 10  |                 |
| 2002 | *            | *         | *  | *   | *               | *            | *         | *  | *   | *               |
| 2003 | 2            | 10        | 10 | 0   | 0               | 3            | 14        | 15 | 0   | 0               |
| 2004 | 2            | 11        | 0  | 162 | 162             | 8            | 38        | 35 | 119 | 119             |
| 2005 | 0            | 0         | 0  | 0   | 0               | 4            | 20        | 20 | 0   | 0               |
| 2006 | 4            | 25        | 27 | 0   | 0               | 6            | 33        | 29 | 120 | 120             |

## Tatverdächtige (TV) und Tatverdächtigenbelastungszahlen (TVBZ) bei verschied. Altersgruppen 2002 bis 2006

| Jahr | Heranwachsende |           |    |     |                 | Erwachsene   |           |   |    |                 |
|------|----------------|-----------|----|-----|-----------------|--------------|-----------|---|----|-----------------|
|      | TV insgesamt   | TVBZ      |    |     |                 | TV insgesamt | TVBZ      |   |    |                 |
|      |                | insgesamt | D  | ND  | ND o. Illeg ... |              | insgesamt | D | ND | ND o. Illeg ... |
|      | n              | n         | n  | n   | n               | n            | n         | n | n  |                 |
| 1    | 2              | 3         | 4  | 5   | 6               | 7            | 8         | 9 | 10 |                 |
| 2002 | *              | *         | *  | *   | *               | *            | *         | * | *  | *               |
| 2003 | 2              | 11        | 6  | 82  | 82              | 29           | 7         | 4 | 45 | 42              |
| 2004 | 2              | 11        | 0  | 171 | 171             | 19           | 5         | 3 | 25 | 22              |
| 2005 | 1              | 6         | 6  | 0   | 0               | 24           | 6         | 4 | 31 | 23              |
| 2006 | 4              | 22        | 23 | 0   | 0               | 32           | 8         | 5 | 41 | 37              |

**Hinweis:** \* = Leipzig ab 2003 in den Städtevergleich aufgenommen.  
 \*\* = Tatverdächtige und Bevölkerung 8 Jahre und älter  
 \*\*\* = Kinder, 8 bis unter 14 Jahre

## Städtevergleich 1997 bis 2006

**Stadt:** Bremen

**Delikt:** "\*\*900 Taschendiebstahl"

### Straftaten

| Jahr | erfasste Fälle |      | Veränderung zum Vorjahr |    | Versuche (von Spalte 1) |    | aufgeklärte Fälle |         | Einwohner | Häufigkeitszahl |
|------|----------------|------|-------------------------|----|-------------------------|----|-------------------|---------|-----------|-----------------|
|      | n              | n    | %                       | n  | %                       | n  | %                 |         |           |                 |
|      | 1              | 2    | 3                       | 4  | 5                       | 6  | 7                 |         |           |                 |
| 1997 | 1.714          | -145 | -7,8                    | 25 | 1,5                     | 87 | 5,1               | 548.826 | 312       |                 |
| 1998 | 1.717          | 3    | 0,2                     | 22 | 1,3                     | 67 | 3,9               | 546.968 | 314       |                 |
| 1999 | 1.041          | -676 | -39,4                   | 14 | 1,3                     | 37 | 3,6               | 543.279 | 192       |                 |
| 2000 | 1.246          | 205  | 19,7                    | 17 | 1,4                     | 56 | 4,5               | 540.330 | 231       |                 |
| 2001 | 1.117          | -129 | -10,4                   | 17 | 1,5                     | 55 | 4,9               | 539.403 | 207       |                 |
| 2002 | 1.232          | 115  | 10,3                    | 14 | 1,1                     | 59 | 4,8               | 540.834 | 228       |                 |
| 2003 | 1.333          | 101  | 8,2                     | 19 | 1,4                     | 71 | 5,3               | 542.987 | 245       |                 |
| 2004 | 1.436          | 103  | 7,7                     | 18 | 1,3                     | 56 | 3,9               | 544.853 | 264       |                 |
| 2005 | 1.385          | -51  | -3,6                    | 9  | 0,6                     | 50 | 3,6               | 545.932 | 254       |                 |
| 2006 | 1.743          | 358  | 25,8                    | 44 | 2,5                     | 93 | 5,3               | 546.852 | 319       |                 |

### Tatverdächtige/Bevölkerung/Tatverdächtigenbelastungszahl 2002 bis 2006

| Jahr | Tatverdächtige ** |        |    |                 | Bevölkerung ** |         |        | Tatverdächtigenbelastungszahl ** |        |    |                 | Anteil Sp. 3 an Sp. 1 |
|------|-------------------|--------|----|-----------------|----------------|---------|--------|----------------------------------|--------|----|-----------------|-----------------------|
|      | insgesamt         | davon: |    |                 | insgesamt      | davon:  |        | insgesamt                        | davon: |    |                 |                       |
|      |                   | D      | ND | ND o. Illeg ... |                | D       | ND     |                                  | D      | ND | ND o. Illeg ... |                       |
|      | n                 | n      | n  | n               | n              | n       | n      | n                                | n      | n  | n               |                       |
| 1    | 2                 | 3      | 4  | 5               | 6              | 7       | 8      | 9                                | 10     | 11 | 12              |                       |
| 2002 | 67                | 24     | 43 | 40              | 502.288        | 441.051 | 61.237 | 13                               | 5      | 70 | 65              | 64,2                  |
| 2003 | 80                | 30     | 50 | 44              | 504.620        | 441.211 | 63.409 | 16                               | 7      | 79 | 69              | 62,5                  |
| 2004 | 75                | 24     | 51 | 43              | 507.045        | 441.844 | 65.201 | 15                               | 5      | 78 | 66              | 68,0                  |
| 2005 | 57                | 19     | 38 | 38              | 508.929        | 443.283 | 65.646 | 11                               | 4      | 58 | 58              | 66,7                  |
| 2006 | 78                | 32     | 46 | 61              | 510.599        | 443.920 | 66.679 | 15                               | 7      | 69 | 91              | 59,0                  |

### Tatverdächtige (TV) und Tatverdächtigenbelastungszahlen (TVBZ) bei verschied. Altersgruppen 2002 bis 2006

| Jahr | Kinder ***   |           |    |     |                 | Jugendliche  |           |    |     |                 |
|------|--------------|-----------|----|-----|-----------------|--------------|-----------|----|-----|-----------------|
|      | TV insgesamt | TVBZ      |    |     |                 | TV insgesamt | TVBZ      |    |     |                 |
|      |              | insgesamt | D  | ND  | ND o. Illeg ... |              | insgesamt | D  | ND  | ND o. Illeg ... |
|      | n            | n         | n  | n   | n               | n            | n         | n  | n   | n               |
| 1    | 2            | 3         | 4  | 5   | 6               | 7            | 8         | 9  | 10  |                 |
| 2002 | 7            | 23        | 4  | 117 | 117             | 11           | 56        | 25 | 197 | 197             |
| 2003 | 6            | 20        | 16 | 40  | 40              | 19           | 94        | 36 | 362 | 362             |
| 2004 | 0            | 0         | 0  | 0   | 0               | 17           | 82        | 35 | 320 | 320             |
| 2005 | 2            | 7         | 0  | 39  | 39              | 10           | 48        | 17 | 210 | 210             |
| 2006 | 2            | 7         | 4  | 20  | 79              | 6            | 29        | 28 | 31  | 842             |

### Tatverdächtige (TV) und Tatverdächtigenbelastungszahlen (TVBZ) bei verschied. Altersgruppen 2002 bis 2006

| Jahr | Heranwachsende |           |    |     |                 | Erwachsene   |           |   |    |                 |
|------|----------------|-----------|----|-----|-----------------|--------------|-----------|---|----|-----------------|
|      | TV insgesamt   | TVBZ      |    |     |                 | TV insgesamt | TVBZ      |   |    |                 |
|      |                | insgesamt | D  | ND  | ND o. Illeg ... |              | insgesamt | D | ND | ND o. Illeg ... |
|      | n              | n         | n  | n   | n               | n            | n         | n | n  |                 |
| 1    | 2              | 3         | 4  | 5   | 6               | 7            | 8         | 9 | 10 |                 |
| 2002 | 6              | 35        | 22 | 98  | 98              | 43           | 10        | 4 | 55 | 48              |
| 2003 | 7              | 42        | 15 | 154 | 154             | 48           | 11        | 5 | 58 | 47              |
| 2004 | 7              | 42        | 15 | 151 | 90              | 51           | 12        | 4 | 66 | 54              |
| 2005 | 6              | 35        | 7  | 166 | 166             | 39           | 9         | 4 | 44 | 44              |
| 2006 | 8              | 45        | 14 | 186 | 310             | 62           | 14        | 6 | 69 | 36              |

**Hinweis:** \*\* = Tatverdächtige und Bevölkerung 8 Jahre und älter  
\*\*\* = Kinder, 8 bis unter 14 Jahre



**Städtevergleich**

**1997 bis 2006**

**Delikt: \*\*001 Diebstahl -insgesamt- v. Kraftwagen, einschl. unbefugte Ingebrauchnahme"**

**Häufigkeitszahlen (HZ)**

| Jahr | Häufigkeitszahlen |       |         |      |        |         |         |       |
|------|-------------------|-------|---------|------|--------|---------|---------|-------|
|      | Berlin            | Hamb. | Frankf. | Köln | Münch. | Stuttg. | Leipzig | Brem. |
|      | n                 | n     | n       | n    | n      | n       | n       | n     |
|      | 1                 | 2     | 3       | 4    | 5      | 6       | 7       | 8     |
| 1997 | 491               | 381   | 327     | 176  | 75     | 65      | *       | 331   |
| 1998 | 391               | 392   | 251     | 151  | 68     | 46      | *       | 217   |
| 1999 | 341               | 325   | 266     | 166  | 62     | 48      | *       | 242   |
| 2000 | 323               | 328   | 218     | 152  | 57     | 48      | *       | 212   |
| 2001 | 282               | 340   | 204     | 173  | 49     | 41      | *       | 198   |
| 2002 | 261               | 289   | 181     | 161  | 42     | 40      | *       | 217   |
| 2003 | 210               | 239   | 230     | 140  | 38     | 34      | 169     | 188   |
| 2004 | 174               | 213   | 212     | 165  | 41     | 42      | 164     | 177   |
| 2005 | 180               | 154   | 161     | 135  | 29     | 26      | 144     | 147   |
| 2006 | 160               | 134   | 94      | 106  | 27     | 25      | 118     | 107   |

**Häufigkeitszahlen 2006**

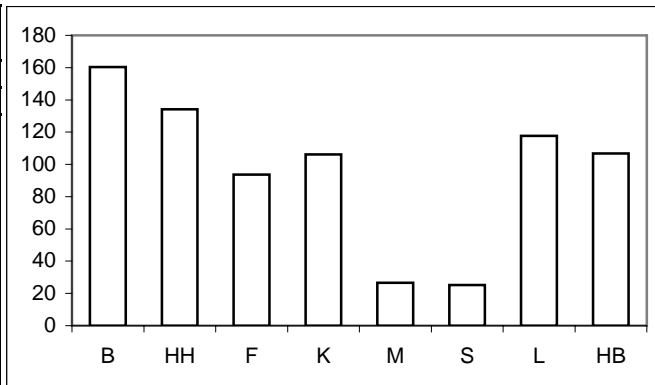

**Aufklärungsquoten (AQ)**

| Jahr | Aufklärungsquoten |       |         |      |        |         |         |       |
|------|-------------------|-------|---------|------|--------|---------|---------|-------|
|      | Berlin            | Hamb. | Frankf. | Köln | Münch. | Stuttg. | Leipzig | Brem. |
|      | %                 | %     | %       | %    | %      | %       | %       | %     |
|      | 1                 | 2     | 3       | 4    | 5      | 6       | 7       | 8     |
| 1997 | 16,5              | 17,4  | 16,5    | 19,2 | 31,7   | 34,0    | *       | 11,9  |
| 1998 | 15,5              | 12,6  | 16,7    | 21,9 | 32,8   | 36,8    | *       | 13,6  |
| 1999 | 15,7              | 11,1  | 15,9    | 21,4 | 43,4   | 35,8    | *       | 15,7  |
| 2000 | 14,0              | 10,6  | 17,0    | 17,6 | 35,1   | 35,9    | *       | 14,7  |
| 2001 | 12,7              | 10,8  | 12,9    | 16,8 | 38,5   | 45,0    | *       | 11,5  |
| 2002 | 14,4              | 11,1  | 17,9    | 12,9 | 38,9   | 55,4    | *       | 12,3  |
| 2003 | 17,0              | 11,4  | 16,9    | 12,4 | 37,3   | 41,6    | 21,7    | 13,5  |
| 2004 | 15,3              | 13,5  | 15,3    | 10,9 | 39,8   | 42,7    | 26,8    | 11,7  |
| 2005 | 10,9              | 9,2   | 29,0    | 18,4 | 41,2   | 45,4    | 28,1    | 11,5  |
| 2006 | 10,8              | 13,7  | 19,2    | 19,2 | 41,7   | 63,8    | 24,5    | 13,0  |

**Aufklärungsquoten 2006**

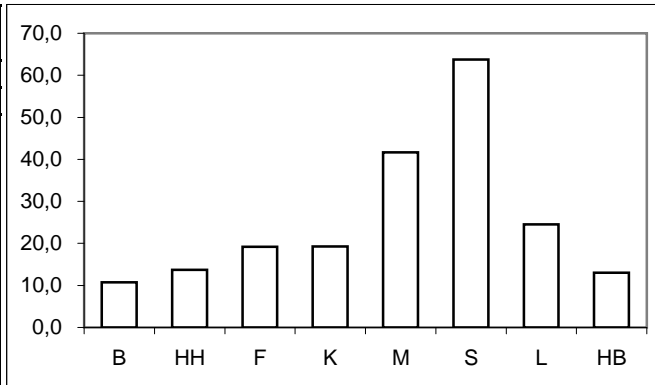

**Tatverdächtigen- und Bevölkerungsanteile Nichtdeutscher an -insgesamt-**

| Anteile der ND TV an TV -insgesamt- |        |       |         |      |        |         |         |       | Anteile der ND Bevölkerung an Bevölkerung -insgesamt- |        |       |         |      |        |         |         |       |
|-------------------------------------|--------|-------|---------|------|--------|---------|---------|-------|---|--------|-------|---------|------|--------|---------|---------|-------|
| Jahr                                | Berlin | Hamb. | Frankf. | Köln | Münch. | Stuttg. | Leipzig | Brem. | Jahr  | Berlin | Hamb. | Frankf. | Köln | Münch. | Stuttg. | Leipzig | Brem. |
|                                     | %      | %     | %       | %    | %      | %       | %       | %     |   | %      | %     | %       | %    | %      | %       | %       | %     |
|                                     | 1      | 2     | 3       | 4    | 5      | 6       | 7       | 8     |   | 1      | 2     | 3       | 4    | 5      | 6       | 7       | 8     |
| 1997                                | 27,4   | 28,5  | 53,5    | 32,2 | 39,9   | 51,7    | *       | 27,7  | 1997  | 12,5   | 14,7  | 24,9    | 18,9 | 23,5   | 24,2    | *       | 12,0  |
| 1998                                | 29,4   | 31,5  | 57,8    | 34,1 | 34,8   | 42,0    | *       | 23,9  | 1998  | 12,5   | 14,8  | 24,3    | 18,9 | 23,1   | 24,2    | *       | 12,2  |
| 1999                                | 28,6   | 26,9  | 53,6    | 39,0 | 44,7   | 29,5    | *       | 29,3  | 1999  | 12,6   | 14,7  | 23,9    | 19,0 | 22,1   | 23,9    | *       | 11,8  |
| 2000                                | 27,7   | 34,7  | 52,3    | 35,6 | 32,8   | 36,9    | *       | 28,4  | 2000  | 12,7   | 14,9  | 23,5    | 19,0 | 21,8   | 24,0    | *       | 11,7  |
| 2001                                | 31,2   | 33,1  | 51,0    | 39,0 | 40,9   | 44,8    | *       | 28,0  | 2001  | 12,9   | 15,0  | 23,5    | 18,7 | 23,0   | 24,1    | *       | 11,9  |
| 2002                                | 33,4   | 33,7  | 52,1    | 37,1 | 38,8   | 37,9    | *       | 33,6  | 2002  | 13,1   | 14,8  | 22,3    | 18,6 | 24,7   | 24,3    | *       | 12,2  |
| 2003                                | 34,1   | 35,5  | 52,1    | 36,2 | 41,2   | 46,7    | 9,9     | 31,7  | 2003  | 13,3   | 14,7  | 22,2    | 18,2 | 24,2   | 24,3    | 6,3     | 12,6  |
| 2004                                | 32,8   | 38,2  | 47,0    | 33,9 | 43,9   | 43,1    | 13,3    | 28,6  | 2004  | 13,5   | 14,6  | 22,0    | 17,8 | 24,7   | 24,2    | 6,5     | 12,9  |
| 2005                                | 35,8   | 34,1  | 50,0    | 47,7 | 56,5   | 47,7    | 15,6    | 37,4  | 2005  | 13,9   | 14,2  | 21,6    | 17,5 | 24,8   | 24,0    | 6,3     | 12,9  |
| 2006                                | 37,5   | 28,7  | 43,2    | 39,4 | 51,9   | 46,0    | 13,4    | 28,4  | 2006  | 14,3   | 15,4  | 22,6    | 17,2 | 25,0   | 24,1    | 6,4     | 13,1  |

**Anteile der nichtdeutschen Tatverdächtigen an Tatverdächtigen -insgesamt- 2006**

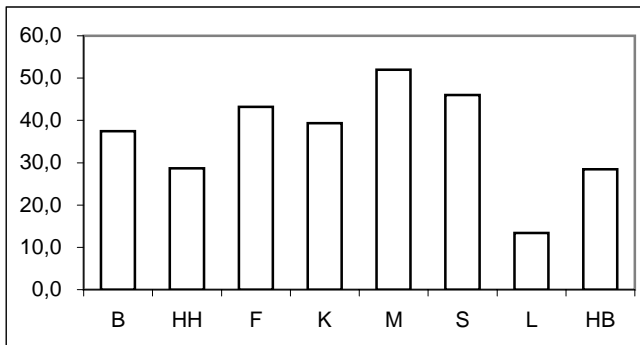

**Anteile der nichtdeutschen Bevölkerung an Bevölkerung -insgesamt- 2006**

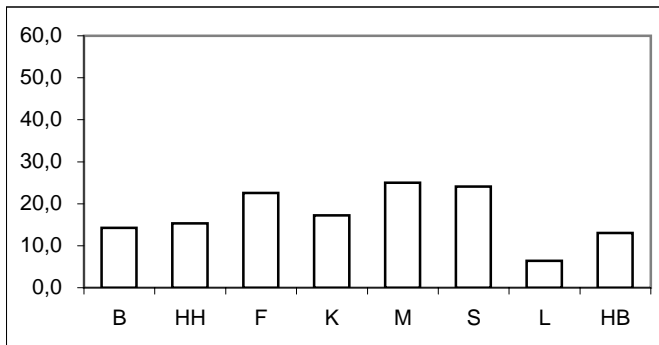

\* = Leipzig ab 2003 in den Städtevergleich aufgenommen.

## Städtevergleich 1997 bis 2006

**Delikt:** **\*\*001 Diebstahl -insgesamt- v. Kraftwagen, einschl. unbefugte Ingebrauchnahme"**

**Tatverdächtigenbelastungszahlen (TVBZ) von Tatverdächtigen -insgesamt-**

| Jahr | Insgesamt (TVBZ) |       |         |      |        |         |         |       |
|------|------------------|-------|---------|------|--------|---------|---------|-------|
|      | Berlin           | Hamb. | Frankf. | Köln | Münch. | Stuttg. | Leipzig | Brem. |
|      | n                | n     | n       | n    | n      | n       | n       | n     |
|      | 1                | 2     | 3       | 4    | 5      | 6       | 7       | 8     |
| 1997 | 86               | 63    | 70      | 35   | 25     | 27      | *       | 46    |
| 1998 | 65               | 56    | 53      | 33   | 26     | 21      | *       | 39    |
| 1999 | 58               | 39    | 53      | 31   | 31     | 19      | *       | 46    |
| 2000 | 49               | 41    | 50      | 25   | 20     | 21      | *       | 39    |
| 2001 | 43               | 39    | 33      | 27   | 24     | 19      | *       | 32    |
| 2002 | 40               | 36    | 36      | 23   | 19     | 24      | *       | 30    |
| 2003 | 35               | 34    | 47      | 22   | 18     | 16      | 39      | 32    |
| 2004 | 31               | 34    | 42      | 19   | 21     | 21      | 45      | 26    |
| 2005 | 24               | 18    | 42      | 19   | 11     | 16      | 34      | 23    |
| 2006 | 23               | 20    | 23      | 14   | 13     | 18      | 32      | 23    |

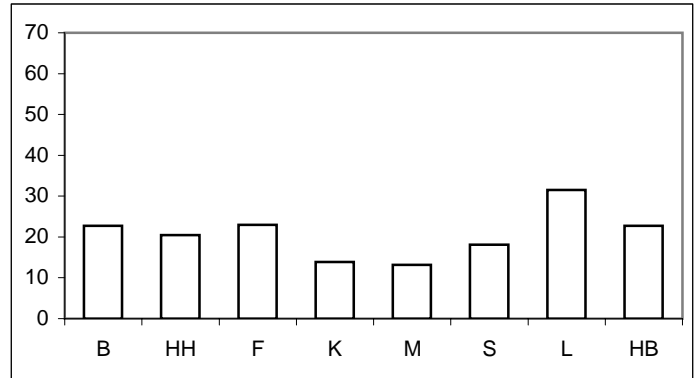

**Tatverdächtigenbelastungszahlen deutscher und nichtdeutscher Tatverdächtiger (TVBZ)**

| Jahr | Deutsche (TVBZ) |       |         |      |        |         |         |       | Jahr | Nichtdeutsche (TVBZ) |       |         |      |        |         |         |       |
|------|-----------------|-------|---------|------|--------|---------|---------|-------|------|----------------------|-------|---------|------|--------|---------|---------|-------|
|      | Berlin          | Hamb. | Frankf. | Köln | Münch. | Stuttg. | Leipzig | Brem. |      | Berlin               | Hamb. | Frankf. | Köln | Münch. | Stuttg. | Leipzig | Brem. |
|      | n               | n     | n       | n    | n      | n       | n       | n     |      | n                    | n     | n       | n    | n      | n       | n       | n     |
|      | 1               | 2     | 3       | 4    | 5      | 6       | 7       | 8     |      | 1                    | 2     | 3       | 4    | 5      | 6       | 7       | 8     |
| 1997 | 71              | 53    | 43      | 29   | 20     | 17      | *       | 38    | 1997 | 188                  | 123   | 149     | 60   | 43     | 58      | *       | 106   |
| 1998 | 52              | 45    | 29      | 27   | 22     | 16      | *       | 34    | 1998 | 152                  | 120   | 125     | 60   | 39     | 36      | *       | 77    |
| 1999 | 47              | 34    | 32      | 24   | 22     | 18      | *       | 37    | 1999 | 131                  | 72    | 119     | 64   | 63     | 24      | *       | 114   |
| 2000 | 41              | 32    | 31      | 20   | 17     | 17      | *       | 31    | 2000 | 107                  | 96    | 112     | 46   | 30     | 32      | *       | 94    |
| 2001 | 34              | 31    | 21      | 20   | 19     | 14      | *       | 26    | 2001 | 104                  | 86    | 72      | 55   | 43     | 36      | *       | 76    |
| 2002 | 31              | 28    | 22      | 18   | 15     | 20      | *       | 22    | 2002 | 103                  | 81    | 85      | 46   | 29     | 38      | *       | 82    |
| 2003 | 27              | 26    | 29      | 17   | 14     | 12      | 37      | 25    | 2003 | 91                   | 82    | 110     | 44   | 31     | 32      | 61      | 80    |
| 2004 | 24              | 25    | 29      | 15   | 15     | 16      | 42      | 22    | 2004 | 75                   | 89    | 91      | 36   | 37     | 38      | 91      | 58    |
| 2005 | 18              | 14    | 27      | 12   | 6      | 11      | 31      | 16    | 2005 | 63                   | 43    | 98      | 53   | 25     | 32      | 85      | 66    |
| 2006 | 17              | 17    | 17      | 10   | 8      | 13      | 29      | 19    | 2006 | 60                   | 38    | 44      | 32   | 27     | 35      | 66      | 49    |

**Deutsche (TVBZ) 2006**

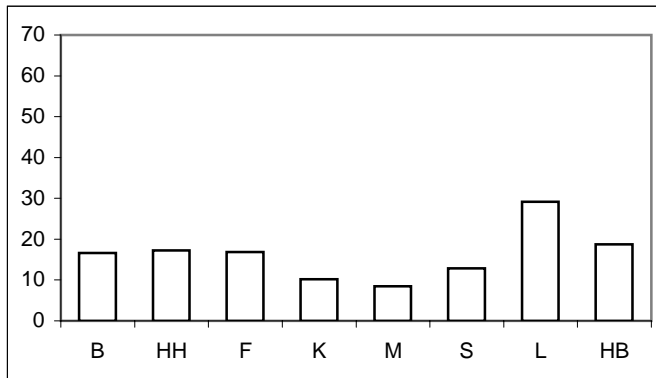

**Nichtdeutsche (TVBZ) 2006**

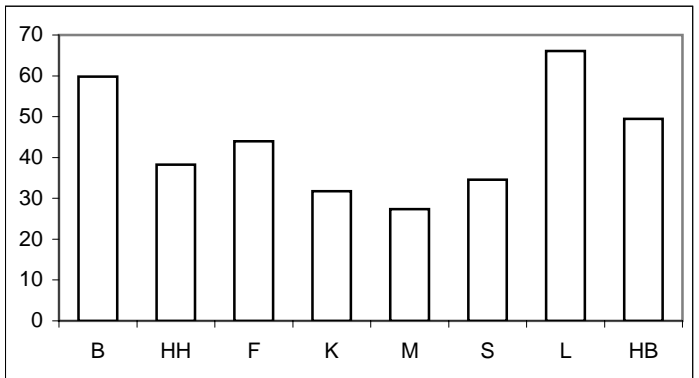

\* = Leipzig ab 2003 in den Städtevergleich aufgenommen.

## Städtevergleich 1997 bis 2006

**Delikt:** **\*\*001 Diebstahl -insgesamt- v. Kraftwagen, einschl. unbefugte Ingebrauchnahme"**

**Tatverdächtigenbelastungszahlen deutscher und nichtdeutscher Tatverdächtiger (TVBZ), hier: Kinder nach Altersgruppen 2002 bis 2006 (Nichtdeutsche Tatverdächtige ohne Illegale, Touristen und Durchreisende)**

| Jahr | Berlin |              | Hamburg |              | Frankfurt/M. |              | Köln |              | München |              | Stuttgart |              | Leipzig |              | Bremen |              | Kinder |
|------|--------|--------------|---------|--------------|--------------|--------------|------|--------------|---------|--------------|-----------|--------------|---------|--------------|--------|--------------|--------|
|      | D      | ND o. Illeg. | D       | ND o. Illeg. | D            | ND o. Illeg. | D    | ND o. Illeg. | D       | ND o. Illeg. | D         | ND o. Illeg. | D       | ND o. Illeg. | D      | ND o. Illeg. |        |
|      | n      | n            | n       | n            | n            | n            | n    | n            | n       | n            | n         | n            | n       | n            | n      | n            |        |
|      | 1      | 2            | 3       | 4            | 5            | 6            | 7    | 8            | 9       | 10           | 11        | 12           | 13      | 14           | 15     | 16           |        |
| 2002 | 9      | 17           | 8       | 32           | 4            | 50           | 2    | 22           | 6       | 73           | 9         | 11           | 0       | 0            | 8      | 0            |        |
| 2003 | 10     | 0            | 16      | 34           | 17           | 26           | 12   | 8            | 5       | 6            | 0         | 0            | 10      | 0            | 12     | 20           |        |
| 2004 | 0      | 0            | 11      | 18           | 9            | 14           | 10   | 8            | 12      | 13           | 5         | 12           | 24      | 0            | 20     | 20           |        |
| 2005 | 2      | 0            | 1       | 13           | 9            | 27           | 10   | 0            | 12      | 19           | 9         | 25           | 7       | 0            | 0      | 20           |        |
| 2006 | 2      | 8            | 12      | 0            | 0            | 0            | 13   | 0            | 0       | 0            | 4         | 0            | 0       | 0            | 4      | 59           |        |

Deutsche Kinder (TVBZ)

2006

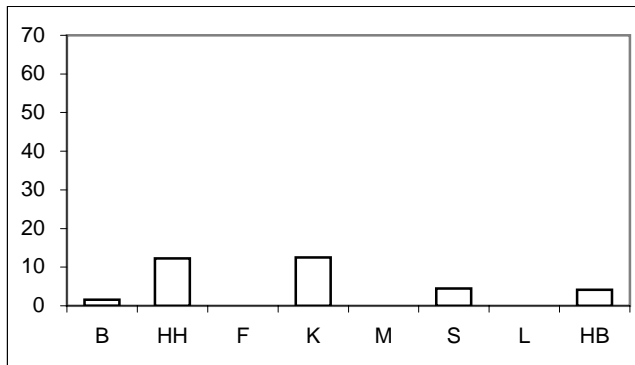

Nichtdeutsche Kinder (TVBZ)

2006

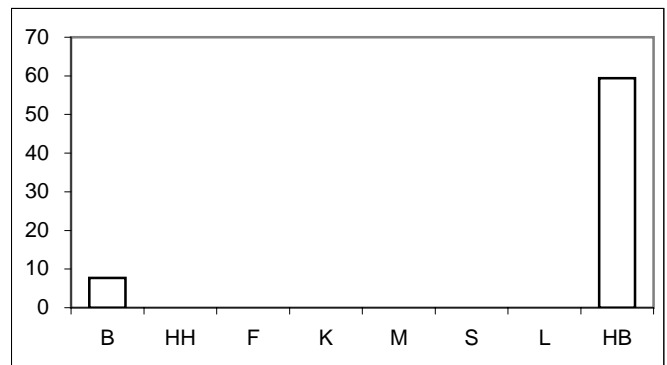

**Tatverdächtigenbelastungszahlen deutscher und nichtdeutscher Tatverdächtiger (TVBZ), hier: Jugendliche nach Altersgruppen 2002 bis 2006 (Nichtdeutsche Tatverdächtige ohne Illegale, Touristen und Durchreisende)**

| Jahr | Berlin |              | Hamburg |              | Frankfurt/M. |              | Köln |              | München |              | Stuttgart |              | Leipzig |              | Bremen |              | Jugendliche |
|------|--------|--------------|---------|--------------|--------------|--------------|------|--------------|---------|--------------|-----------|--------------|---------|--------------|--------|--------------|-------------|
|      | D      | ND o. Illeg. | D       | ND o. Illeg. | D            | ND o. Illeg. | D    | ND o. Illeg. | D       | ND o. Illeg. | D         | ND o. Illeg. | D       | ND o. Illeg. | D      | ND o. Illeg. |             |
|      | n      | n            | n       | n            | n            | n            | n    | n            | n       | n            | n         | n            | n       | n            | n      | n            |             |
|      | 1      | 2            | 3       | 4            | 5            | 6            | 7    | 8            | 9       | 10           | 11        | 12           | 13      | 14           | 15     | 16           |             |
| 2002 | 155    | 305          | 183     | 393          | 157          | 227          | 116  | 255          | 111     | 605          | 119       | 186          | 0       | 0            | 106    | 253          |             |
| 2003 | 116    | 289          | 216     | 374          | 188          | 408          | 141  | 127          | 86      | 141          | 79        | 66           | 126     | 0            | 186    | 556          |             |
| 2004 | 84     | 187          | 199     | 379          | 253          | 527          | 103  | 114          | 113     | 192          | 63        | 117          | 104     | 0            | 191    | 378          |             |
| 2005 | 62     | 161          | 68      | 79           | 282          | 536          | 50   | 150          | 57      | 131          | 61        | 204          | 76      | 0            | 57     | 150          |             |
| 2006 | 67     | 169          | 132     | 193          | 161          | 280          | 42   | 60           | 73      | 116          | 164       | 114          | 133     | 120          | 107    | 1.092        |             |

Deutsche Jugendliche (TVBZ)

2006

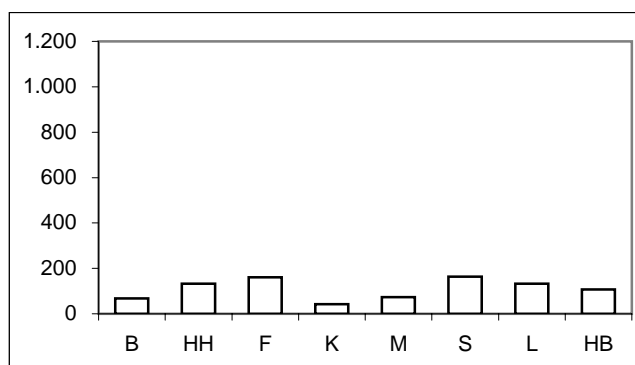

Nichtdeutsche Jugendliche (TVBZ)

2006

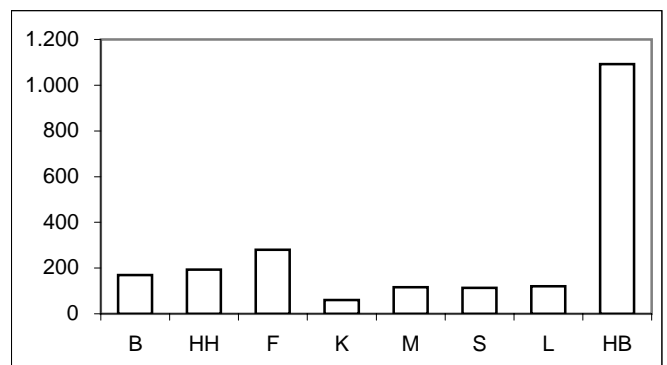

\* = Leipzig ab 2003 in den Städtevergleich aufgenommen.

## Städtevergleich 1997 bis 2006

**Delikt:** **\*\*001 Diebstahl -insgesamt- v. Kraftwagen, einschl. unbefugte Ingebrauchnahme"**

Tatverdächtigenbelastungszahlen deutscher und nichtdeutscher Tatverdächtiger (TVBZ), hier: Heranwachsende  
nach Altersgruppen 2002 bis 2006  
(Nichtdeutsche Tatverdächtige ohne Illegale, Touristen und Durchreisende)

| Jahr | Berlin |              | Hamburg |              | Frankfurt/M. |              | Köln |              | München |              | Stuttgart |              | Leipzig |              | Bremen |              | Heranwachsende |
|------|--------|--------------|---------|--------------|--------------|--------------|------|--------------|---------|--------------|-----------|--------------|---------|--------------|--------|--------------|----------------|
|      | D      | ND o. Illeg. | D       | ND o. Illeg. | D            | ND o. Illeg. | D    | ND o. Illeg. | D       | ND o. Illeg. | D         | ND o. Illeg. | D       | ND o. Illeg. | D      | ND o. Illeg. |                |
|      | n      | n            | n       | n            | n            | n            | n    | n            | n       | n            | n         | n            | n       | n            | n      | n            |                |
|      | 1      | 2            | 3       | 4            | 5            | 6            | 7    | 8            | 9       | 10           | 11        | 12           | 13      | 14           | 13     | 14           |                |
| 2002 | 182    | 268          | 179     | 294          | 262          | 360          | 87   | 145          | 71      | 139          | 145       | 177          | 0       | 0            | 202    | 229          |                |
| 2003 | 163    | 310          | 155     | 277          | 247          | 306          | 92   | 70           | 140     | 136          | 137       | 206          | 198     | 0            | 147    | 340          |                |
| 2004 | 142    | 211          | 159     | 264          | 218          | 422          | 61   | 59           | 64      | 114          | 178       | 120          | 192     | 86           | 90     | 331          |                |
| 2005 | 92     | 264          | 97      | 96           | 181          | 397          | 107  | 121          | 91      | 58           | 108       | 128          | 214     | 89           | 108    | 232          |                |
| 2006 | 73     | 179          | 96      | 150          | 56           | 125          | 72   | 151          | 44      | 101          | 56        | 151          | 161     | 0            | 174    | 681          |                |

Deutsche Heranwachsende (TVBZ)

2006

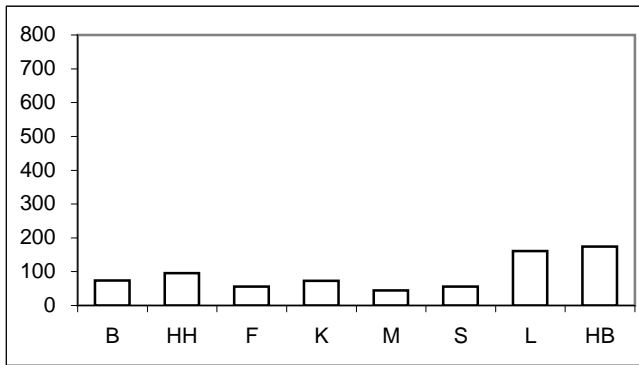

Nichtdeutsche Heranwachsende (TVBZ)

2006

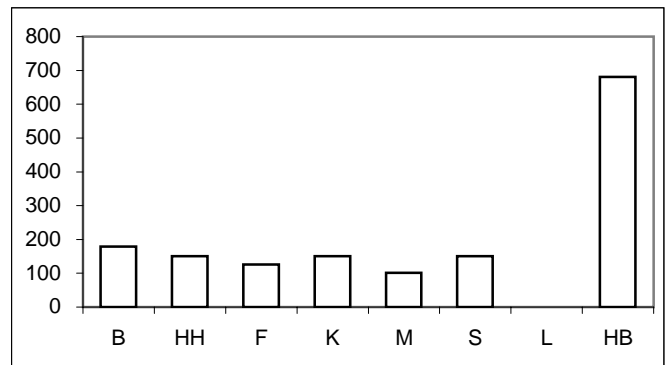

Tatverdächtigenbelastungszahlen deutscher und nichtdeutscher Tatverdächtiger (TVBZ), hier: Erwachsene  
nach Altersgruppen 2002 bis 2006  
(Nichtdeutsche Tatverdächtige ohne Illegale, Touristen und Durchreisende)

| Jahr | Berlin |              | Hamburg |              | Frankfurt/M. |              | Köln |              | München |              | Stuttgart |              | Leipzig |              | Bremen |              | Erwachsene |
|------|--------|--------------|---------|--------------|--------------|--------------|------|--------------|---------|--------------|-----------|--------------|---------|--------------|--------|--------------|------------|
|      | D      | ND o. Illeg. | D       | ND o. Illeg. | D            | ND o. Illeg. | D    | ND o. Illeg. | D       | ND o. Illeg. | D         | ND o. Illeg. | D       | ND o. Illeg. | D      | ND o. Illeg. |            |
|      | n      | n            | n       | n            | n            | n            | n    | n            | n       | n            | n         | n            | n       | n            | n      | n            |            |
|      | 1      | 2            | 3       | 4            | 5            | 6            | 7    | 8            | 9       | 10           | 11        | 12           | 13      | 14           | 13     | 14           |            |
| 2002 | 20     | 55           | 17      | 33           | 12           | 56           | 13   | 25           | 10      | 14           | 13        | 21           | 0       | 0            | 13     | 42           |            |
| 2003 | 18     | 51           | 14      | 37           | 17           | 83           | 10   | 36           | 9       | 16           | 6         | 20           | 26      | 49           | 15     | 33           |            |
| 2004 | 17     | 42           | 14      | 38           | 16           | 53           | 10   | 28           | 11      | 20           | 10        | 20           | 32      | 51           | 12     | 24           |            |
| 2005 | 14     | 34           | 9       | 26           | 14           | 63           | 8    | 30           | 2       | 15           | 6         | 17           | 21      | 61           | 12     | 52           |            |
| 2006 | 13     | 37           | 10      | 21           | 11           | 30           | 7    | 20           | 5       | 16           | 7         | 16           | 20      | 48           | 10     | 72           |            |

Deutsche Erwachsene (TVBZ)

2006

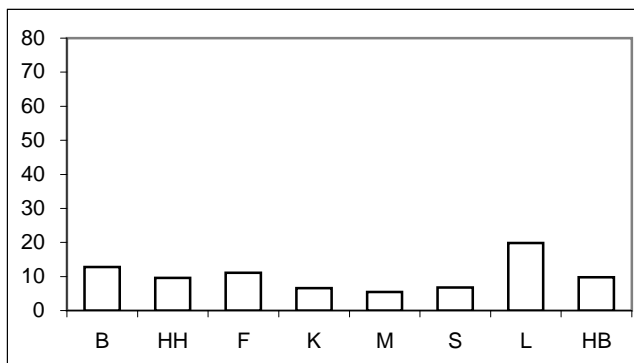

Nichtdeutsche Erwachsene (TVBZ)

2006

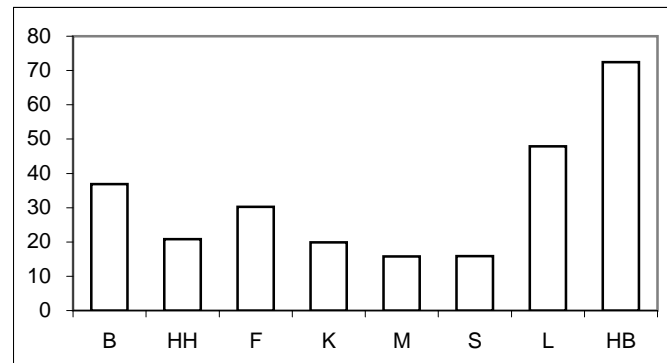

\* = Leipzig ab 2003 in den Städtevergleich aufgenommen.

## Städtevergleich 1997 bis 2006

**Stadt:** Berlin

**Delikt:** "\*\*001 Diebstahl -insgesamt- v. Kraftwagen, einschl. unbefugte Ingebrauchnahme"

### Straftaten

| Jahr | erfasste Fälle |        | Veränderung zum Vorjahr |       | Versuche (von Spalte 1) |       | aufgeklärte Fälle |           | Einwohner | Häufigkeitszahl |
|------|----------------|--------|-------------------------|-------|-------------------------|-------|-------------------|-----------|-----------|-----------------|
|      | n              | n      | %                       | n     | %                       | n     | %                 |           |           |                 |
|      | 1              | 2      | 3                       | 4     | 5                       | 6     | 7                 |           |           |                 |
| 1997 | 16.971         | -3.761 | -18,1                   | 6.144 | 36,2                    | 2.798 | 16,5              | 3.458.763 | 491       |                 |
| 1998 | 13.409         | -3.562 | -21,0                   | 4.628 | 34,5                    | 2.084 | 15,5              | 3.425.759 | 391       |                 |
| 1999 | 11.597         | -1.812 | -13,5                   | 3.726 | 32,1                    | 1.826 | 15,7              | 3.398.822 | 341       |                 |
| 2000 | 10.940         | -657   | -5,7                    | 3.488 | 31,9                    | 1.537 | 14,0              | 3.386.667 | 323       |                 |
| 2001 | 9.527          | -1.413 | -12,9                   | 3.006 | 31,6                    | 1.207 | 12,7              | 3.382.169 | 282       |                 |
| 2002 | 8.832          | -695   | -7,3                    | 2.835 | 32,1                    | 1.273 | 14,4              | 3.388.434 | 261       |                 |
| 2003 | 7.118          | -1.714 | -19,4                   | 2.441 | 34,3                    | 1.213 | 17,0              | 3.392.425 | 210       |                 |
| 2004 | 5.885          | -1.233 | -17,3                   | 1.740 | 29,6                    | 903   | 15,3              | 3.388.477 | 174       |                 |
| 2005 | 6.084          | 199    | 3,4                     | 1.591 | 26,2                    | 662   | 10,9              | 3.387.828 | 180       |                 |
| 2006 | 5.446          | -638   | -10,5                   | 1.420 | 26,1                    | 586   | 10,8              | 3.395.189 | 160       |                 |

### Tatverdächtige/Bevölkerung/Tatverdächtigenbelastungszahl 2002 bis 2006

| Jahr | Tatverdächtige ** |        |     |                 | Bevölkerung ** |           |         | Tatverdächtigenbelastungszahl ** |        |     |                 | Anteil Sp. 3 an Sp. 1 |
|------|-------------------|--------|-----|-----------------|----------------|-----------|---------|----------------------------------|--------|-----|-----------------|-----------------------|
|      | insgesamt         | davon: |     |                 | insgesamt      | davon:    |         | insgesamt                        | davon: |     |                 |                       |
|      |                   | D      | ND  | ND o. Illeg ... |                | D         | ND      |                                  | D      | ND  | ND o. Illeg ... |                       |
|      | n                 | n      | n   | n               | n              | n         | n       | n                                | n      | n   | n               |                       |
| 1    | 2                 | 3      | 4   | 5               | 6              | 7         | 8       | 9                                | 10     | 11  | 12              |                       |
| 2002 | 1.262             | 840    | 422 | 293             | 3.117.055      | 2.707.971 | 409.084 | 40                               | 31     | 103 | 72              | 33,4                  |
| 2003 | 1.103             | 727    | 376 | 282             | 3.113.101      | 2.698.841 | 414.260 | 35                               | 27     | 91  | 68              | 34,1                  |
| 2004 | 957               | 643    | 314 | 216             | 3.108.577      | 2.688.196 | 420.381 | 31                               | 24     | 75  | 51              | 32,8                  |
| 2005 | 760               | 488    | 272 | 195             | 3.114.194      | 2.681.556 | 432.638 | 24                               | 18     | 63  | 45              | 35,8                  |
| 2006 | 710               | 444    | 266 | 203             | 3.120.996      | 2.676.064 | 444.932 | 23                               | 17     | 60  | 46              | 37,5                  |

### Tatverdächtige (TV) und Tatverdächtigenbelastungszahlen (TVBZ) bei verschied. Altersgruppen 2002 bis 2006

| Jahr | Kinder ***   |           |    |    |                 | Jugendliche  |           |           |     |     |
|------|--------------|-----------|----|----|-----------------|--------------|-----------|-----------|-----|-----|
|      | TV insgesamt | TVBZ      |    |    |                 | TV insgesamt | TVBZ      |           |     |     |
|      |              | insgesamt | D  | ND | ND o. Illeg ... |              | insgesamt | insgesamt | D   | ND  |
|      | n            | n         | n  | n  | n               | n            | n         | n         | n   | n   |
| 1    | 2            | 3         | 4  | 5  | 6               | 7            | 8         | 9         | 10  |     |
| 2002 | 19           | 11        | 9  | 17 | 17              | 249          | 176       | 155       | 316 | 305 |
| 2003 | 14           | 8         | 10 | 0  | 0               | 199          | 141       | 116       | 299 | 289 |
| 2004 | 0            | 0         | 0  | 0  | 0               | 140          | 100       | 84        | 198 | 187 |
| 2005 | 3            | 2         | 2  | 0  | 0               | 105          | 78        | 62        | 171 | 161 |
| 2006 | 4            | 3         | 2  | 8  | 8               | 104          | 83        | 67        | 169 | 169 |

### Tatverdächtige (TV) und Tatverdächtigenbelastungszahlen (TVBZ) bei verschied. Altersgruppen 2002 bis 2006

| Jahr | Heranwachsende |           |     |     |                 | Erwachsene   |           |           |    |    |
|------|----------------|-----------|-----|-----|-----------------|--------------|-----------|-----------|----|----|
|      | TV insgesamt   | TVBZ      |     |     |                 | TV insgesamt | TVBZ      |           |    |    |
|      |                | insgesamt | D   | ND  | ND o. Illeg ... |              | insgesamt | insgesamt | D  | ND |
|      | n              | n         | n   | n   | n               | n            | n         | n         | n  | n  |
| 1    | 2              | 3         | 4   | 5   | 6               | 7            | 8         | 9         | 10 |    |
| 2002 | 233            | 206       | 182 | 352 | 268             | 761          | 28        | 20        | 88 | 55 |
| 2003 | 211            | 189       | 163 | 356 | 310             | 679          | 25        | 18        | 75 | 51 |
| 2004 | 173            | 157       | 142 | 259 | 211             | 644          | 24        | 17        | 66 | 42 |
| 2005 | 133            | 121       | 92  | 304 | 264             | 519          | 19        | 14        | 52 | 34 |
| 2006 | 102            | 91        | 73  | 206 | 179             | 500          | 18        | 13        | 52 | 37 |

**Hinweis:** \*\* = Tatverdächtige und Bevölkerung 8 Jahre und älter  
\*\*\* = Kinder, 8 bis unter 14 Jahre

## Städtevergleich 1997 bis 2006

**Stadt:** Hamburg

**Delikt:** "\*\*001 Diebstahl -insgesamt- v. Kraftwagen, einschl. unbefugte Ingebrauchnahme"

### Straftaten

| Jahr | erfasste Fälle |        | Veränderung zum Vorjahr |       | Versuche (von Spalte 1) |       | aufgeklärte Fälle |           | Einwohner | Häufigkeitszahl |
|------|----------------|--------|-------------------------|-------|-------------------------|-------|-------------------|-----------|-----------|-----------------|
|      | n              | n      | %                       | n     | %                       | n     | %                 |           |           |                 |
|      | 1              | 2      | 3                       | 4     | 5                       | 6     | 7                 |           |           |                 |
| 1997 | 6.502          | -994   | -13,3                   | 1.647 | 25,3                    | 1.134 | 17,4              | 1.707.986 | 381       |                 |
| 1998 | 6.686          | 184    | 2,8                     | 1.685 | 25,2                    | 845   | 12,6              | 1.704.731 | 392       |                 |
| 1999 | 5.523          | -1.163 | -17,4                   | 1.374 | 24,9                    | 614   | 11,1              | 1.700.089 | 325       |                 |
| 2000 | 5.596          | 73     | 1,3                     | 1.525 | 27,3                    | 595   | 10,6              | 1.704.735 | 328       |                 |
| 2001 | 5.826          | 230    | 4,1                     | 1.502 | 25,8                    | 632   | 10,8              | 1.715.392 | 340       |                 |
| 2002 | 4.984          | -842   | -14,5                   | 1.292 | 25,9                    | 553   | 11,1              | 1.726.363 | 289       |                 |
| 2003 | 4.125          | -859   | -17,2                   | 947   | 23,0                    | 472   | 11,4              | 1.728.806 | 239       |                 |
| 2004 | 3.693          | -432   | -10,5                   | 906   | 24,5                    | 500   | 13,5              | 1.734.083 | 213       |                 |
| 2005 | 2.679          | -1.014 | -27,5                   | 619   | 23,1                    | 247   | 9,2               | 1.734.830 | 154       |                 |
| 2006 | 2.340          | -339   | -12,7                   | 514   | 22,0                    | 321   | 13,7              | 1.743.627 | 134       |                 |

### Tatverdächtige/Bevölkerung/Tatverdächtigenbelastungszahl 2002 bis 2006

| Jahr | Tatverdächtige ** |        |     |                 | Bevölkerung ** |           |         | Tatverdächtigenbelastungszahl ** |        |    |                 | Anteil Sp. 3 an Sp. 1 |
|------|-------------------|--------|-----|-----------------|----------------|-----------|---------|----------------------------------|--------|----|-----------------|-----------------------|
|      | insgesamt         | davon: |     |                 | insgesamt      | davon:    |         | insgesamt                        | davon: |    |                 |                       |
|      |                   | D      | ND  | ND o. Illeg ... |                | D         | ND      |                                  | D      | ND | ND o. Illeg ... |                       |
|      | n                 | n      | n   | n               | n              | n         | n       | n                                | n      | n  | n               |                       |
| 1    | 2                 | 3      | 4   | 5               | 6              | 7         | 8       | 9                                | 10     | 11 | 12              |                       |
| 2002 | 570               | 378    | 192 | 143             | 1.603.354      | 1.366.666 | 236.688 | 36                               | 28     | 81 | 60              | 33,7                  |
| 2003 | 550               | 355    | 195 | 152             | 1.606.314      | 1.369.933 | 236.381 | 34                               | 26     | 82 | 64              | 35,5                  |
| 2004 | 550               | 340    | 210 | 149             | 1.611.624      | 1.375.920 | 235.704 | 34                               | 25     | 89 | 63              | 38,2                  |
| 2005 | 287               | 189    | 98  | 70              | 1.613.453      | 1.383.834 | 229.619 | 18                               | 14     | 43 | 30              | 34,1                  |
| 2006 | 328               | 234    | 94  | 77              | 1.600.137      | 1.354.441 | 245.696 | 20                               | 17     | 38 | 31              | 28,7                  |

### Tatverdächtige (TV) und Tatverdächtigenbelastungszahlen (TVBZ) bei verschied. Altersgruppen 2002 bis 2006

| Jahr | Kinder ***   |           |    |    |                 | Jugendliche  |           |           |     |     |
|------|--------------|-----------|----|----|-----------------|--------------|-----------|-----------|-----|-----|
|      | TV insgesamt | TVBZ      |    |    |                 | TV insgesamt | TVBZ      |           |     |     |
|      |              | insgesamt | D  | ND | ND o. Illeg ... |              | insgesamt | insgesamt | D   | ND  |
|      | n            | n         | n  | n  | n               | n            | n         | n         | n   | n   |
| 1    | 2            | 3         | 4  | 5  | 6               | 7            | 8         | 9         | 10  |     |
| 2002 | 12           | 13        | 8  | 32 | 32              | 141          | 234       | 183       | 434 | 393 |
| 2003 | 19           | 21        | 16 | 40 | 34              | 155          | 250       | 216       | 391 | 374 |
| 2004 | 11           | 12        | 11 | 18 | 18              | 146          | 232       | 199       | 370 | 379 |
| 2005 | 3            | 3         | 1  | 13 | 13              | 45           | 70        | 68        | 79  | 79  |
| 2006 | 9            | 10        | 12 | 0  | 0               | 90           | 142       | 132       | 193 | 193 |

### Tatverdächtige (TV) und Tatverdächtigenbelastungszahlen (TVBZ) bei verschied. Altersgruppen 2002 bis 2006

| Jahr | Heranwachsende |           |     |     |                 | Erwachsene   |           |           |    |    |
|------|----------------|-----------|-----|-----|-----------------|--------------|-----------|-----------|----|----|
|      | TV insgesamt   | TVBZ      |     |     |                 | TV insgesamt | TVBZ      |           |    |    |
|      |                | insgesamt | D   | ND  | ND o. Illeg ... |              | insgesamt | insgesamt | D  | ND |
|      | n              | n         | n   | n   | n               | n            | n         | n         | n  | n  |
| 1    | 2              | 3         | 4   | 5   | 6               | 7            | 8         | 9         | 10 |    |
| 2002 | 108            | 209       | 179 | 368 | 294             | 309          | 22        | 17        | 52 | 33 |
| 2003 | 98             | 192       | 155 | 334 | 277             | 278          | 20        | 14        | 54 | 37 |
| 2004 | 98             | 193       | 159 | 335 | 264             | 295          | 21        | 14        | 66 | 38 |
| 2005 | 53             | 103       | 97  | 128 | 96              | 186          | 13        | 9         | 39 | 26 |
| 2006 | 54             | 105       | 96  | 150 | 150             | 175          | 13        | 10        | 29 | 21 |

**Hinweis:** \*\* = Tatverdächtige und Bevölkerung 8 Jahre und älter  
\*\*\* = Kinder, 8 bis unter 14 Jahre

**Städtevergleich 1997 bis 2006**

**Stadt:** Frankfurt/M.

**Delikt:** "\*\*001 Diebstahl -insgesamt- v. Kraftwagen, einschl. unbefugte Ingebrauchnahme"

**Straftaten**

| Jahr | erfasste Fälle |      | Veränderung zum Vorjahr |     | Versuche (von Spalte 1) |     | aufgeklärte Fälle |         | Einwohner | Häufigkeitszahl |
|------|----------------|------|-------------------------|-----|-------------------------|-----|-------------------|---------|-----------|-----------------|
|      | n              |      | n                       | %   | n                       | %   | n                 | %       |           |                 |
|      | 1              | 2    | 3                       | 4   | 5                       | 6   | 7                 | 8       | 9         |                 |
| 1997 | 2.116          | 68   | 3,3                     | 582 | 27,5                    | 350 | 16,5              | 647.304 | 327       |                 |
| 1998 | 1.618          | -498 | -23,5                   | 528 | 32,6                    | 270 | 16,7              | 643.469 | 251       |                 |
| 1999 | 1.713          | 95   | 5,9                     | 536 | 31,3                    | 272 | 15,9              | 643.857 | 266       |                 |
| 2000 | 1.402          | -311 | -18,2                   | 381 | 27,2                    | 238 | 17,0              | 643.821 | 218       |                 |
| 2001 | 1.317          | -85  | -6,1                    | 354 | 26,9                    | 170 | 12,9              | 646.550 | 204       |                 |
| 2002 | 1.159          | -158 | -12,0                   | 294 | 25,4                    | 208 | 17,9              | 641.076 | 181       |                 |
| 2003 | 1.480          | 321  | 27,7                    | 373 | 25,2                    | 250 | 16,9              | 643.726 | 230       |                 |
| 2004 | 1.367          | -113 | -7,6                    | 341 | 24,9                    | 209 | 15,3              | 643.432 | 212       |                 |
| 2005 | 1.040          | -327 | -23,9                   | 263 | 25,3                    | 302 | 29,0              | 646.889 | 161       |                 |
| 2006 | 610            | -430 | -41,3                   | 146 | 23,9                    | 117 | 19,2              | 651.899 | 94        |                 |

**Tatverdächtige/Bevölkerung/Tatverdächtigenbelastungszahl 2002 bis 2006**

| Jahr | Tatverdächtige ** |        |     |                 | Bevölkerung ** |         |         | Tatverdächtigenbelastungszahl ** |        |     |                 | Anteil Sp. 3 an Sp. 1 |
|------|-------------------|--------|-----|-----------------|----------------|---------|---------|----------------------------------|--------|-----|-----------------|-----------------------|
|      | insgesamt         | davon: |     |                 | insgesamt      | davon:  |         | insgesamt                        | davon: |     |                 |                       |
|      |                   | D      | ND  | ND o. Illeg ... |                | D       | ND      |                                  | D      | ND  | ND o. Illeg ... |                       |
|      | n                 | n      | n   | n               | n              | n       | n       | n                                | n      | n   | n               | %                     |
| 1    | 2                 | 3      | 4   | 5               | 6              | 7       | 8       | 9                                | 10     | 11  | 12              |                       |
| 2002 | 217               | 104    | 113 | 101             | 596.146        | 463.303 | 132.843 | 36                               | 22     | 85  | 76              | 52,1                  |
| 2003 | 280               | 134    | 146 | 136             | 598.334        | 465.654 | 132.680 | 47                               | 29     | 110 | 103             | 52,1                  |
| 2004 | 253               | 134    | 119 | 111             | 597.295        | 466.115 | 131.180 | 42                               | 29     | 91  | 85              | 47,0                  |
| 2005 | 254               | 127    | 127 | 120             | 599.931        | 470.293 | 129.638 | 42                               | 27     | 98  | 93              | 50,0                  |
| 2006 | 139               | 79     | 60  | 56              | 604.294        | 467.758 | 136.536 | 23                               | 17     | 44  | 41              | 43,2                  |

**Tatverdächtige (TV) und Tatverdächtigenbelastungszahlen (TVBZ) bei verschied. Altersgruppen 2002 bis 2006**

| Jahr | Kinder ***   |           |    |    |                 | Jugendliche  |           |     |     |                 |
|------|--------------|-----------|----|----|-----------------|--------------|-----------|-----|-----|-----------------|
|      | TV insgesamt | TVBZ      |    |    |                 | TV insgesamt | TVBZ      |     |     |                 |
|      |              | insgesamt | D  | ND | ND o. Illeg ... |              | insgesamt | D   | ND  | ND o. Illeg ... |
|      | n            | n         | n  | n  | n               | n            | n         | n   | n   | n               |
| 1    | 2            | 3         | 4  | 5  | 6               | 7            | 8         | 9   | 10  |                 |
| 2002 | 5            | 16        | 4  | 50 | 50              | 36           | 177       | 157 | 227 | 227             |
| 2003 | 6            | 19        | 17 | 26 | 26              | 52           | 253       | 188 | 425 | 408             |
| 2004 | 3            | 10        | 9  | 14 | 14              | 68           | 325       | 253 | 527 | 527             |
| 2005 | 4            | 13        | 9  | 27 | 27              | 74           | 349       | 282 | 555 | 536             |
| 2006 | 0            | 0         | 0  | 0  | 0               | 40           | 189       | 161 | 280 | 280             |

**Tatverdächtige (TV) und Tatverdächtigenbelastungszahlen (TVBZ) bei verschied. Altersgruppen 2002 bis 2006**

| Jahr | Heranwachsende |           |     |     |                 | Erwachsene   |           |    |    |                 |
|------|----------------|-----------|-----|-----|-----------------|--------------|-----------|----|----|-----------------|
|      | TV insgesamt   | TVBZ      |     |     |                 | TV insgesamt | TVBZ      |    |    |                 |
|      |                | insgesamt | D   | ND  | ND o. Illeg ... |              | insgesamt | D  | ND | ND o. Illeg ... |
|      | n              | n         | n   | n   | n               | n            | n         | n  | n  |                 |
| 1    | 2              | 3         | 4   | 5   | 6               | 7            | 8         | 9  | 10 |                 |
| 2002 | 52             | 292       | 262 | 360 | 360             | 124          | 24        | 12 | 67 | 56              |
| 2003 | 47             | 270       | 247 | 325 | 306             | 175          | 33        | 17 | 90 | 83              |
| 2004 | 47             | 278       | 218 | 422 | 422             | 135          | 26        | 16 | 60 | 53              |
| 2005 | 43             | 253       | 181 | 438 | 397             | 133          | 25        | 14 | 67 | 63              |
| 2006 | 14             | 81        | 56  | 146 | 125             | 85           | 16        | 11 | 33 | 30              |

**Hinweis:** \*\* = Tatverdächtige und Bevölkerung 8 Jahre und älter  
\*\*\* = Kinder, 8 bis unter 14 Jahre

## Städtevergleich 1997 bis 2006

**Stadt:** Köln

**Delikt:** "\*\*001 Diebstahl -insgesamt- v. Kraftwagen, einschl. unbefugte Ingebrauchnahme"

### Straftaten

| Jahr | erfasste Fälle |      | Veränderung zum Vorjahr |     | Versuche (von Spalte 1) |     | aufgeklärte Fälle |         | Einwohner | Häufigkeitszahl |
|------|----------------|------|-------------------------|-----|-------------------------|-----|-------------------|---------|-----------|-----------------|
|      | n              | n    | %                       | n   | %                       | n   | %                 |         |           |                 |
|      | 1              | 2    | 3                       | 4   | 5                       | 6   | 7                 |         |           |                 |
| 1997 | 1.693          | -175 | -9,4                    | 387 | 22,9                    | 325 | 19,2              | 964.346 | 176       |                 |
| 1998 | 1.454          | -239 | -14,1                   | 391 | 26,9                    | 318 | 21,9              | 964.311 | 151       |                 |
| 1999 | 1.601          | 147  | 10,1                    | 384 | 24,0                    | 343 | 21,4              | 962.580 | 166       |                 |
| 2000 | 1.460          | -141 | -8,8                    | 379 | 26,0                    | 257 | 17,6              | 962.507 | 152       |                 |
| 2001 | 1.664          | 204  | 14,0                    | 424 | 25,5                    | 280 | 16,8              | 962.884 | 173       |                 |
| 2002 | 1.556          | -108 | -6,5                    | 367 | 23,6                    | 200 | 12,9              | 967.940 | 161       |                 |
| 2003 | 1.357          | -199 | -12,8                   | 286 | 21,1                    | 168 | 12,4              | 968.639 | 140       |                 |
| 2004 | 1.589          | 232  | 17,1                    | 265 | 16,7                    | 173 | 10,9              | 965.954 | 165       |                 |
| 2005 | 1.311          | -278 | -17,5                   | 131 | 10,0                    | 241 | 18,4              | 969.709 | 135       |                 |
| 2006 | 1.045          | -266 | -20,3                   | 169 | 16,2                    | 201 | 19,2              | 983.347 | 106       |                 |

### Tatverdächtige/Bevölkerung/Tatverdächtigenbelastungszahl 2002 bis 2006

| Jahr | Tatverdächtige ** |        |    |                 | Bevölkerung ** |         |         | Tatverdächtigenbelastungszahl ** |        |    |                 | Anteil Sp. 3 an Sp. 1 |
|------|-------------------|--------|----|-----------------|----------------|---------|---------|----------------------------------|--------|----|-----------------|-----------------------|
|      | insgesamt         | davon: |    |                 | insgesamt      | davon:  |         | insgesamt                        | davon: |    |                 |                       |
|      |                   | D      | ND | ND o. Illeg ... |                | D       | ND      |                                  | D      | ND | ND o. Illeg ... |                       |
|      | n                 | n      | n  | n               | n              | n       | n       | n                                | n      | n  | n               |                       |
| 1    | 2                 | 3      | 4  | 5               | 6              | 7       | 8       | 9                                | 10     | 11 | 12              |                       |
| 2002 | 205               | 129    | 76 | 70              | 894.562        | 728.611 | 165.951 | 23                               | 18     | 46 | 42              | 37,1                  |
| 2003 | 199               | 127    | 72 | 65              | 895.967        | 732.550 | 163.417 | 22                               | 17     | 44 | 40              | 36,2                  |
| 2004 | 168               | 111    | 57 | 52              | 893.951        | 735.168 | 158.783 | 19                               | 15     | 36 | 33              | 33,9                  |
| 2005 | 174               | 91     | 83 | 60              | 898.681        | 741.287 | 157.394 | 19                               | 12     | 53 | 38              | 47,7                  |
| 2006 | 127               | 77     | 50 | 41              | 913.297        | 755.903 | 157.394 | 14                               | 10     | 32 | 26              | 39,4                  |

### Tatverdächtige (TV) und Tatverdächtigenbelastungszahlen (TVBZ) bei verschied. Altersgruppen 2002 bis 2006

| Jahr | Kinder ***   |           |    |    |                 | Jugendliche  |           |           |     |     |
|------|--------------|-----------|----|----|-----------------|--------------|-----------|-----------|-----|-----|
|      | TV insgesamt | TVBZ      |    |    |                 | TV insgesamt | TVBZ      |           |     |     |
|      |              | insgesamt | D  | ND | ND o. Illeg ... |              | insgesamt | insgesamt | D   | ND  |
|      | n            | n         | n  | n  | n               | n            | n         | n         | n   | n   |
| 1    | 2            | 3         | 4  | 5  | 6               | 7            | 8         | 9         | 10  |     |
| 2002 | 4            | 7         | 2  | 22 | 22              | 51           | 151       | 116       | 255 | 255 |
| 2003 | 6            | 11        | 12 | 8  | 8               | 48           | 138       | 141       | 127 | 127 |
| 2004 | 5            | 9         | 10 | 8  | 8               | 38           | 105       | 103       | 114 | 114 |
| 2005 | 4            | 8         | 10 | 0  | 0               | 29           | 79        | 50        | 173 | 150 |
| 2006 | 5            | 10        | 13 | 0  | 0               | 20           | 54        | 42        | 96  | 60  |

### Tatverdächtige (TV) und Tatverdächtigenbelastungszahlen (TVBZ) bei verschied. Altersgruppen 2002 bis 2006

| Jahr | Heranwachsende |           |     |     |                 | Erwachsene   |           |           |    |    |
|------|----------------|-----------|-----|-----|-----------------|--------------|-----------|-----------|----|----|
|      | TV insgesamt   | TVBZ      |     |     |                 | TV insgesamt | TVBZ      |           |    |    |
|      |                | insgesamt | D   | ND  | ND o. Illeg ... |              | insgesamt | insgesamt | D  | ND |
|      | n              | n         | n   | n   | n               | n            | n         | n         | n  | n  |
| 1    | 2              | 3         | 4   | 5   | 6               | 7            | 8         | 9         | 10 |    |
| 2002 | 28             | 103       | 87  | 145 | 145             | 122          | 16        | 13        | 29 | 25 |
| 2003 | 25             | 94        | 92  | 98  | 70              | 120          | 15        | 10        | 39 | 36 |
| 2004 | 16             | 60        | 61  | 59  | 59              | 109          | 14        | 10        | 32 | 28 |
| 2005 | 36             | 133       | 107 | 211 | 121             | 105          | 13        | 8         | 41 | 30 |
| 2006 | 26             | 91        | 72  | 151 | 151             | 76           | 10        | 7         | 25 | 20 |

**Hinweis:** \*\* = Tatverdächtige und Bevölkerung 8 Jahre und älter  
\*\*\* = Kinder, 8 bis unter 14 Jahre



**Städtevergleich 1997 bis 2006**

**Stadt:** München

**Delikt:** **\*\*001 Diebstahl -insgesamt- v. Kraftwagen, einschl. unbefugte Ingebrauchnahme"**

**Straftaten**

| Jahr | erfasste Fälle |      | Veränderung zum Vorjahr |     | Versuche (von Spalte 1) |     | aufgeklärte Fälle |           | Einwohner | Häufigkeitszahl |
|------|----------------|------|-------------------------|-----|-------------------------|-----|-------------------|-----------|-----------|-----------------|
|      | n              | n    | %                       | n   | %                       | n   | %                 |           |           |                 |
|      | 1              | 2    | 3                       | 4   | 5                       | 6   | 7                 |           |           |                 |
| 1997 | 922            | -90  | -8,9                    | 248 | 26,9                    | 292 | 31,7              | 1.225.809 | 75        |                 |
| 1998 | 818            | -104 | -11,3                   | 170 | 20,8                    | 268 | 32,8              | 1.205.923 | 68        |                 |
| 1999 | 739            | -79  | -9,7                    | 145 | 19,6                    | 321 | 43,4              | 1.188.897 | 62        |                 |
| 2000 | 684            | -55  | -7,4                    | 140 | 20,5                    | 240 | 35,1              | 1.194.560 | 57        |                 |
| 2001 | 595            | -89  | -13,0                   | 107 | 18,0                    | 229 | 38,5              | 1.210.223 | 49        |                 |
| 2002 | 512            | -83  | -13,9                   | 100 | 19,5                    | 199 | 38,9              | 1.227.958 | 42        |                 |
| 2003 | 469            | -43  | -8,4                    | 100 | 21,3                    | 175 | 37,3              | 1.234.692 | 38        |                 |
| 2004 | 507            | 38   | 8,1                     | 96  | 18,9                    | 202 | 39,8              | 1.247.873 | 41        |                 |
| 2005 | 357            | -150 | -29,6                   | 58  | 16,2                    | 147 | 41,2              | 1.249.176 | 29        |                 |
| 2006 | 336            | -21  | -5,9                    | 65  | 19,3                    | 140 | 41,7              | 1.259.677 | 27        |                 |

**Tatverdächtige/Bevölkerung/Tatverdächtigenbelastungszahl 2002 bis 2006**

| Jahr | Tatverdächtige ** |        |     |                 | Bevölkerung ** |         |         | Tatverdächtigenbelastungszahl ** |        |    |                 | Anteil Sp. 3 an Sp. 1 |
|------|-------------------|--------|-----|-----------------|----------------|---------|---------|----------------------------------|--------|----|-----------------|-----------------------|
|      | insgesamt         | davon: |     |                 | insgesamt      | davon:  |         | insgesamt                        | davon: |    |                 |                       |
|      |                   | D      | ND  | ND o. Illeg ... |                | D       | ND      |                                  | D      | ND | ND o. Illeg ... |                       |
|      | n                 | n      | n   | n               | n              | n       | n       | n                                | n      | n  | n               |                       |
| 1    | 2                 | 3      | 4   | 5               | 6              | 7       | 8       | 9                                | 10     | 11 | 12              |                       |
| 2002 | 214               | 131    | 83  | 79              | 1.141.085      | 859.663 | 281.422 | 19                               | 15     | 29 | 28              | 38,8                  |
| 2003 | 211               | 124    | 87  | 73              | 1.146.683      | 869.464 | 277.219 | 18                               | 14     | 31 | 26              | 41,2                  |
| 2004 | 239               | 134    | 105 | 88              | 1.158.565      | 872.336 | 286.229 | 21                               | 15     | 37 | 31              | 43,9                  |
| 2005 | 124               | 54     | 70  | 62              | 1.150.383      | 864.994 | 285.389 | 11                               | 6      | 25 | 22              | 56,5                  |
| 2006 | 154               | 74     | 80  | 65              | 1.168.803      | 876.573 | 292.230 | 13                               | 8      | 27 | 22              | 51,9                  |

**Tatverdächtige (TV) und Tatverdächtigenbelastungszahlen (TVBZ) bei verschied. Altersgruppen 2002 bis 2006**

| Jahr | Kinder ***   |           |    |    |                 | Jugendliche  |           |     |     |                 |
|------|--------------|-----------|----|----|-----------------|--------------|-----------|-----|-----|-----------------|
|      | TV insgesamt | TVBZ      |    |    |                 | TV insgesamt | TVBZ      |     |     |                 |
|      |              | insgesamt | D  | ND | ND o. Illeg ... |              | insgesamt | D   | ND  | ND o. Illeg ... |
|      | n            | n         | n  | n  | n               | n            | n         | n   | n   | n               |
| 1    | 2            | 3         | 4  | 5  | 6               | 7            | 8         | 9   | 10  |                 |
| 2002 | 9            | 15        | 6  | 73 | 73              | 67           | 183       | 111 | 605 | 605             |
| 2003 | 3            | 5         | 5  | 6  | 6               | 39           | 103       | 86  | 141 | 141             |
| 2004 | 7            | 12        | 12 | 13 | 13              | 54           | 138       | 113 | 192 | 192             |
| 2005 | 8            | 14        | 12 | 19 | 19              | 32           | 80        | 57  | 131 | 131             |
| 2006 | 1            | 2         | 0  | 6  | 0               | 37           | 91        | 73  | 133 | 116             |

**Tatverdächtige (TV) und Tatverdächtigenbelastungszahlen (TVBZ) bei verschied. Altersgruppen 2002 bis 2006**

| Jahr | Heranwachsende |           |     |     |                 | Erwachsene   |           |    |    |                 |
|------|----------------|-----------|-----|-----|-----------------|--------------|-----------|----|----|-----------------|
|      | TV insgesamt   | TVBZ      |     |     |                 | TV insgesamt | TVBZ      |    |    |                 |
|      |                | insgesamt | D   | ND  | ND o. Illeg ... |              | insgesamt | D  | ND | ND o. Illeg ... |
|      | n              | n         | n   | n   | n               | n            | n         | n  | n  |                 |
| 1    | 2              | 3         | 4   | 5   | 6               | 7            | 8         | 9  | 10 |                 |
| 2002 | 28             | 82        | 71  | 139 | 121             | 110          | 11        | 10 | 14 | 13              |
| 2003 | 47             | 139       | 140 | 136 | 136             | 122          | 12        | 9  | 22 | 16              |
| 2004 | 28             | 84        | 64  | 123 | 114             | 150          | 15        | 11 | 26 | 20              |
| 2005 | 26             | 79        | 91  | 58  | 58              | 58           | 6         | 2  | 18 | 15              |
| 2006 | 22             | 66        | 44  | 110 | 101             | 94           | 9         | 5  | 20 | 16              |

**Hinweis:** \*\* = Tatverdächtige und Bevölkerung 8 Jahre und älter  
\*\*\* = Kinder, 8 bis unter 14 Jahre

**Städtevergleich 1997 bis 2006**

**Stadt:** Stuttgart

**Delikt:** "\*\*001 Diebstahl -insgesamt- v. Kraftwagen, einschl. unbefugte Ingebrauchnahme"

**Straftaten**

| Jahr | erfasste Fälle |      | Veränderung zum Vorjahr |    | Versuche (von Spalte 1) |     | aufgeklärte Fälle |         | Einwohner | Häufigkeitszahl |
|------|----------------|------|-------------------------|----|-------------------------|-----|-------------------|---------|-----------|-----------------|
|      | n              |      | n                       | %  | n                       | %   | n                 | %       |           |                 |
|      | 1              | 2    | 3                       | 4  | 5                       | 6   | 7                 | 8       |           |                 |
| 1997 | 382            | -5   | -1,3                    | 99 | 25,9                    | 130 | 34,0              | 585.540 | 65        |                 |
| 1998 | 272            | -110 | -28,8                   | 76 | 27,9                    | 100 | 36,8              | 585.274 | 46        |                 |
| 1999 | 279            | 7    | 2,6                     | 67 | 24,0                    | 100 | 35,8              | 581.961 | 48        |                 |
| 2000 | 281            | 2    | 0,7                     | 71 | 25,3                    | 101 | 35,9              | 582.443 | 48        |                 |
| 2001 | 238            | -43  | -15,3                   | 43 | 18,1                    | 107 | 45,0              | 583.874 | 41        |                 |
| 2002 | 233            | -5   | -2,1                    | 43 | 18,5                    | 129 | 55,4              | 587.152 | 40        |                 |
| 2003 | 202            | -31  | -13,3                   | 58 | 28,7                    | 84  | 41,6              | 588.477 | 34        |                 |
| 2004 | 248            | 46   | 22,8                    | 52 | 21,0                    | 106 | 42,7              | 589.161 | 42        |                 |
| 2005 | 152            | -96  | -38,7                   | 25 | 16,4                    | 69  | 45,4              | 590.657 | 26        |                 |
| 2006 | 149            | -3   | -2,0                    | 24 | 16,1                    | 95  | 63,8              | 592.569 | 25        |                 |

**Tatverdächtige/Bevölkerung/Tatverdächtigenbelastungszahl 2002 bis 2006**

| Jahr | Tatverdächtige ** |        |    |                 | Bevölkerung ** |         |         | Tatverdächtigenbelastungszahl ** |        |    |                 | Anteil Sp. 3 an Sp. 1 |
|------|-------------------|--------|----|-----------------|----------------|---------|---------|----------------------------------|--------|----|-----------------|-----------------------|
|      | insgesamt         | davon: |    |                 | insgesamt      | davon:  |         | insgesamt                        | davon: |    |                 |                       |
|      |                   | D      | ND | ND o. Illeg ... |                | D       | ND      |                                  | D      | ND | ND o. Illeg ... |                       |
|      | n                 | n      | n  | n               | n              | n       | n       | n                                | n      | n  | n               |                       |
| 1    | 2                 | 3      | 4  | 5               | 6              | 7       | 8       | 9                                | 10     | 11 | 12              |                       |
| 2002 | 132               | 82     | 50 | 45              | 545.887        | 413.350 | 132.537 | 24                               | 20     | 38 | 34              | 37,9                  |
| 2003 | 90                | 48     | 42 | 38              | 547.451        | 414.365 | 133.086 | 16                               | 12     | 32 | 29              | 46,7                  |
| 2004 | 116               | 66     | 50 | 37              | 548.237        | 415.548 | 132.689 | 21                               | 16     | 38 | 28              | 43,1                  |
| 2005 | 88                | 46     | 42 | 39              | 549.987        | 417.746 | 132.241 | 16                               | 11     | 32 | 29              | 47,7                  |
| 2006 | 100               | 54     | 46 | 34              | 552.335        | 419.277 | 133.058 | 18                               | 13     | 35 | 26              | 46,0                  |

**Tatverdächtige (TV) und Tatverdächtigenbelastungszahlen (TVBZ) bei verschied. Altersgruppen 2002 bis 2006**

| Jahr | Kinder ***   |           |   |    |                 | Jugendliche  |           |     |     |                 |
|------|--------------|-----------|---|----|-----------------|--------------|-----------|-----|-----|-----------------|
|      | TV insgesamt | TVBZ      |   |    |                 | TV insgesamt | TVBZ      |     |     |                 |
|      |              | insgesamt | D | ND | ND o. Illeg ... |              | insgesamt | D   | ND  | ND o. Illeg ... |
|      | n            | n         | n | n  | n               | n            | n         | n   | n   | n               |
| 1    | 2            | 3         | 4 | 5  | 6               | 7            | 8         | 9   | 10  |                 |
| 2002 | 3            | 10        | 9 | 11 | 11              | 27           | 139       | 119 | 186 | 186             |
| 2003 | 0            | 0         | 0 | 0  | 0               | 15           | 75        | 79  | 66  | 66              |
| 2004 | 2            | 7         | 5 | 12 | 12              | 23           | 113       | 63  | 234 | 117             |
| 2005 | 4            | 14        | 9 | 25 | 25              | 21           | 101       | 61  | 204 | 204             |
| 2006 | 1            | 3         | 4 | 0  | 0               | 30           | 145       | 164 | 114 | 114             |

**Tatverdächtige (TV) und Tatverdächtigenbelastungszahlen (TVBZ) bei verschied. Altersgruppen 2002 bis 2006**

| Jahr | Heranwachsende |           |     |     |                 | Erwachsene   |           |    |    |                 |
|------|----------------|-----------|-----|-----|-----------------|--------------|-----------|----|----|-----------------|
|      | TV insgesamt   | TVBZ      |     |     |                 | TV insgesamt | TVBZ      |    |    |                 |
|      |                | insgesamt | D   | ND  | ND o. Illeg ... |              | insgesamt | D  | ND | ND o. Illeg ... |
|      | n              | n         | n   | n   | n               | n            | n         | n  | n  | n               |
| 1    | 2              | 3         | 4   | 5   | 6               | 7            | 8         | 9  | 10 |                 |
| 2002 | 27             | 155       | 145 | 177 | 177             | 75           | 16        | 13 | 25 | 21              |
| 2003 | 28             | 164       | 137 | 225 | 206             | 47           | 10        | 6  | 23 | 20              |
| 2004 | 29             | 173       | 178 | 160 | 120             | 62           | 13        | 10 | 24 | 20              |
| 2005 | 19             | 113       | 108 | 128 | 128             | 44           | 9         | 6  | 19 | 17              |
| 2006 | 15             | 88        | 56  | 172 | 151             | 54           | 11        | 7  | 26 | 16              |

**Hinweis:** \*\* = Tatverdächtige und Bevölkerung 8 Jahre und älter  
\*\*\* = Kinder, 8 bis unter 14 Jahre

**Städtevergleich 1997 bis 2006**

**Stadt:** Leipzig

**Delikt:** "\*\*001 Diebstahl -insgesamt- v. Kraftwagen, einschl. unbefugte Ingebrauchnahme"

**Straftaten**

| Jahr | erfasste Fälle |      | Veränderung zum Vorjahr |     | Versuche (von Spalte 1) |     | aufgeklärte Fälle |         | Einwohner | Häufigkeitszahl |
|------|----------------|------|-------------------------|-----|-------------------------|-----|-------------------|---------|-----------|-----------------|
|      | n              | n    | %                       | n   | %                       | n   | %                 |         |           |                 |
|      | 1              | 2    | 3                       | 4   | 5                       | 6   | 7                 |         |           |                 |
| 1997 | *              | *    | *                       | *   | *                       | *   | *                 | *       | *         | *               |
| 1998 | *              | *    | *                       | *   | *                       | *   | *                 | *       | *         | *               |
| 1999 | *              | *    | *                       | *   | *                       | *   | *                 | *       | *         | *               |
| 2000 | *              | *    | *                       | *   | *                       | *   | *                 | *       | *         | *               |
| 2001 | *              | *    | *                       | *   | *                       | *   | *                 | *       | *         | *               |
| 2002 | *              | *    | *                       | *   | *                       | *   | *                 | *       | *         | *               |
| 2003 | 838            | 0    | 0,0                     | 253 | 30,2                    | 182 | 21,7              | 494.795 | 169       |                 |
| 2004 | 818            | -20  | -2,4                    | 210 | 25,7                    | 219 | 26,8              | 497.531 | 164       |                 |
| 2005 | 716            | -102 | -12,5                   | 165 | 23,0                    | 201 | 28,1              | 498.491 | 144       |                 |
| 2006 | 592            | -124 | -17,3                   | 161 | 27,2                    | 145 | 24,5              | 502.651 | 118       |                 |

**Tatverdächtige/Bevölkerung/Tatverdächtigenbelastungszahl 2002 bis 2006**

| Jahr | Tatverdächtige ** |        |    |                 | Bevölkerung ** |         |        | Tatverdächtigenbelastungszahl ** |        |    |                 | Anteil Sp. 3 an Sp. 1 |
|------|-------------------|--------|----|-----------------|----------------|---------|--------|----------------------------------|--------|----|-----------------|-----------------------|
|      | insgesamt         | davon: |    |                 | insgesamt      | davon:  |        | insgesamt                        | davon: |    |                 |                       |
|      |                   | D      | ND | ND o. Illeg ... |                | D       | ND     |                                  | D      | ND | ND o. Illeg ... |                       |
|      | n                 | n      | n  | n               | n              | n       | n      | n                                | n      | n  | n               |                       |
| 1    | 2                 | 3      | 4  | 5               | 6              | 7       | 8      | 9                                | 10     | 11 | 12              |                       |
| 2002 | *                 | *      | *  | *               | *              | *       | *      | *                                | *      | *  | *               | *                     |
| 2003 | 181               | 163    | 18 | 13              | 468.516        | 438.935 | 29.581 | 39                               | 37     | 61 | 44              | 9,9                   |
| 2004 | 211               | 183    | 28 | 15              | 469.820        | 439.062 | 30.758 | 45                               | 42     | 91 | 49              | 13,3                  |
| 2005 | 160               | 135    | 25 | 17              | 469.419        | 440.075 | 29.344 | 34                               | 31     | 85 | 58              | 15,6                  |
| 2006 | 149               | 129    | 20 | 14              | 472.491        | 442.233 | 30.258 | 32                               | 29     | 66 | 46              | 13,4                  |

**Tatverdächtige (TV) und Tatverdächtigenbelastungszahlen (TVBZ) bei verschied. Altersgruppen 2002 bis 2006**

| Jahr | Kinder ***   |           |    |    |                 | Jugendliche  |           |     |     |                 |
|------|--------------|-----------|----|----|-----------------|--------------|-----------|-----|-----|-----------------|
|      | TV insgesamt | TVBZ      |    |    |                 | TV insgesamt | TVBZ      |     |     |                 |
|      |              | insgesamt | D  | ND | ND o. Illeg ... |              | insgesamt | D   | ND  | ND o. Illeg ... |
|      | n            | n         | n  | n  | n               | n            | n         | n   | n   | n               |
| 1    | 2            | 3         | 4  | 5  | 6               | 7            | 8         | 9   | 10  |                 |
| 2002 | *            | *         | *  | *  | *               | *            | *         | *   | *   | *               |
| 2003 | 2            | 10        | 10 | 0  | 0               | 27           | 126       | 126 | 125 | 0               |
| 2004 | 4            | 22        | 24 | 0  | 0               | 21           | 100       | 104 | 0   | 0               |
| 2005 | 1            | 6         | 7  | 0  | 0               | 15           | 73        | 76  | 0   | 0               |
| 2006 | 0            | 0         | 0  | 0  | 0               | 24           | 132       | 133 | 120 | 120             |

**Tatverdächtige (TV) und Tatverdächtigenbelastungszahlen (TVBZ) bei verschied. Altersgruppen 2002 bis 2006**

| Jahr | Heranwachsende |           |     |     |                 | Erwachsene   |           |    |    |                 |
|------|----------------|-----------|-----|-----|-----------------|--------------|-----------|----|----|-----------------|
|      | TV insgesamt   | TVBZ      |     |     |                 | TV insgesamt | TVBZ      |    |    |                 |
|      |                | insgesamt | D   | ND  | ND o. Illeg ... |              | insgesamt | D  | ND | ND o. Illeg ... |
|      | n              | n         | n   | n   | n               | n            | n         | n  | n  | n               |
| 1    | 2              | 3         | 4   | 5   | 6               | 7            | 8         | 9  | 10 |                 |
| 2002 | *              | *         | *   | *   | *               | *            | *         | *  | *  | *               |
| 2003 | 34             | 185       | 198 | 0   | 0               | 118          | 29        | 26 | 64 | 49              |
| 2004 | 36             | 196       | 192 | 257 | 86              | 150          | 36        | 32 | 91 | 51              |
| 2005 | 39             | 217       | 214 | 268 | 89              | 105          | 25        | 21 | 84 | 61              |
| 2006 | 28             | 152       | 161 | 0   | 0               | 97           | 23        | 20 | 70 | 48              |

**Hinweis:** \* = Leipzig ab 2003 in den Städtevergleich aufgenommen.  
 \*\* = Tatverdächtige und Bevölkerung 8 Jahre und älter  
 \*\*\* = Kinder, 8 bis unter 14 Jahre

**Städtevergleich 1997 bis 2006**

**Stadt:** Bremen

**Delikt:** "\*\*001 Diebstahl -insgesamt- v. Kraftwagen, einschl. unbefugte Ingebrauchnahme"

**Straftaten**

| Jahr | erfasste Fälle |      | Veränderung zum Vorjahr |     | Versuche (von Spalte 1) |     | aufgeklärte Fälle |         | Einwohner | Häufigkeitszahl |
|------|----------------|------|-------------------------|-----|-------------------------|-----|-------------------|---------|-----------|-----------------|
|      | n              | n    | %                       | n   | %                       | n   | %                 |         |           |                 |
|      | 1              | 2    | 3                       | 4   | 5                       | 6   | 7                 |         |           |                 |
| 1997 | 1.819          | -408 | -18,3                   | 679 | 37,3                    | 217 | 11,9              | 548.826 | 331       |                 |
| 1998 | 1.187          | -632 | -34,7                   | 392 | 33,0                    | 161 | 13,6              | 546.968 | 217       |                 |
| 1999 | 1.315          | 128  | 10,8                    | 490 | 37,3                    | 207 | 15,7              | 543.279 | 242       |                 |
| 2000 | 1.143          | -172 | -13,1                   | 389 | 34,0                    | 168 | 14,7              | 540.330 | 212       |                 |
| 2001 | 1.068          | -75  | -6,6                    | 315 | 29,5                    | 123 | 11,5              | 539.403 | 198       |                 |
| 2002 | 1.172          | 104  | 9,7                     | 358 | 30,5                    | 144 | 12,3              | 540.834 | 217       |                 |
| 2003 | 1.022          | -150 | -12,8                   | 334 | 32,7                    | 138 | 13,5              | 542.987 | 188       |                 |
| 2004 | 964            | -58  | -5,7                    | 281 | 29,1                    | 113 | 11,7              | 544.853 | 177       |                 |
| 2005 | 800            | -164 | -17,0                   | 228 | 28,5                    | 92  | 11,5              | 545.932 | 147       |                 |
| 2006 | 584            | -216 | -27,0                   | 169 | 28,9                    | 76  | 13,0              | 546.852 | 107       |                 |

**Tatverdächtige/Bevölkerung/Tatverdächtigenbelastungszahl 2002 bis 2006**

| Jahr | Tatverdächtige ** |        |    |                 | Bevölkerung ** |         |        | Tatverdächtigenbelastungszahl ** |        |    |                 | Anteil Sp. 3 an Sp. 1 |
|------|-------------------|--------|----|-----------------|----------------|---------|--------|----------------------------------|--------|----|-----------------|-----------------------|
|      | insgesamt         | davon: |    |                 | insgesamt      | davon:  |        | insgesamt                        | davon: |    |                 |                       |
|      |                   | D      | ND | ND o. Illeg ... |                | D       | ND     |                                  | D      | ND | ND o. Illeg ... |                       |
|      | n                 | n      | n  | n               | n              | n       | n      | n                                | n      | n  | n               |                       |
| 1    | 2                 | 3      | 4  | 5               | 6              | 7       | 8      | 9                                | 10     | 11 | 12              |                       |
| 2002 | 149               | 99     | 50 | 37              | 502.288        | 441.051 | 61.237 | 30                               | 22     | 82 | 60              | 33,6                  |
| 2003 | 161               | 110    | 51 | 49              | 504.620        | 441.211 | 63.409 | 32                               | 25     | 80 | 77              | 31,7                  |
| 2004 | 133               | 95     | 38 | 38              | 507.045        | 441.844 | 65.201 | 26                               | 22     | 58 | 58              | 28,6                  |
| 2005 | 115               | 72     | 43 | 41              | 508.929        | 443.283 | 65.646 | 23                               | 16     | 66 | 62              | 37,4                  |
| 2006 | 116               | 83     | 33 | 100             | 510.599        | 443.920 | 66.679 | 23                               | 19     | 49 | 150             | 28,4                  |

**Tatverdächtige (TV) und Tatverdächtigenbelastungszahlen (TVBZ) bei verschied. Altersgruppen 2002 bis 2006**

| Jahr | Kinder ***   |           |    |    |                 | Jugendliche  |           |     |     |                 |
|------|--------------|-----------|----|----|-----------------|--------------|-----------|-----|-----|-----------------|
|      | TV insgesamt | TVBZ      |    |    |                 | TV insgesamt | TVBZ      |     |     |                 |
|      |              | insgesamt | D  | ND | ND o. Illeg ... |              | insgesamt | D   | ND  | ND o. Illeg ... |
|      | n            | n         | n  | n  | n               | n            | n         | n   | n   | n               |
| 1    | 2            | 3         | 4  | 5  | 6               | 7            | 8         | 9   | 10  |                 |
| 2002 | 2            | 7         | 8  | 0  | 0               | 26           | 133       | 106 | 253 | 253             |
| 2003 | 4            | 13        | 12 | 20 | 20              | 51           | 252       | 186 | 556 | 556             |
| 2004 | 6            | 20        | 20 | 20 | 20              | 46           | 222       | 191 | 378 | 378             |
| 2005 | 1            | 3         | 0  | 20 | 20              | 15           | 72        | 57  | 150 | 150             |
| 2006 | 2            | 7         | 4  | 20 | 59              | 32           | 153       | 107 | 406 | 1.092           |

**Tatverdächtige (TV) und Tatverdächtigenbelastungszahlen (TVBZ) bei verschied. Altersgruppen 2002 bis 2006**

| Jahr | Heranwachsende |           |     |     |                 | Erwachsene   |           |    |    |                 |
|------|----------------|-----------|-----|-----|-----------------|--------------|-----------|----|----|-----------------|
|      | TV insgesamt   | TVBZ      |     |     |                 | TV insgesamt | TVBZ      |    |    |                 |
|      |                | insgesamt | D   | ND  | ND o. Illeg ... |              | insgesamt | D  | ND | ND o. Illeg ... |
|      | n              | n         | n   | n   | n               | n            | n         | n  | n  | n               |
| 1    | 2              | 3         | 4   | 5   | 6               | 7            | 8         | 9  | 10 |                 |
| 2002 | 38             | 224       | 202 | 328 | 229             | 83           | 19        | 13 | 63 | 42              |
| 2003 | 31             | 184       | 147 | 340 | 340             | 75           | 17        | 15 | 37 | 33              |
| 2004 | 23             | 138       | 90  | 331 | 331             | 58           | 13        | 12 | 24 | 24              |
| 2005 | 22             | 130       | 108 | 232 | 232             | 77           | 17        | 12 | 55 | 52              |
| 2006 | 35             | 199       | 174 | 310 | 681             | 47           | 11        | 10 | 16 | 72              |

**Hinweis:** \*\* = Tatverdächtige und Bevölkerung 8 Jahre und älter  
\*\*\* = Kinder, 8 bis unter 14 Jahre

**Städtevergleich**

**1997 bis 2006**

**Delikt: \*\*002 Diebstahl -insgesamt- v. Mopeds, Mofas und Krafrädern, einschl. unbefugte Ingebrauchnahme"**

**Häufigkeitszahlen (HZ)**

| Jahr | Häufigkeitszahlen |       |         |      |        |         |         |       |
|------|-------------------|-------|---------|------|--------|---------|---------|-------|
|      | Berlin            | Hamb. | Frankf. | Köln | Münch. | Stuttg. | Leipzig | Brem. |
|      | n                 | n     | n       | n    | n      | n       | n       | n     |
|      | 1                 | 2     | 3       | 4    | 5      | 6       | 7       | 8     |
| 1997 | 86                | 52    | 70      | 132  | 29     | 17      | *       | 82    |
| 1998 | 86                | 61    | 70      | 151  | 25     | 18      | *       | 79    |
| 1999 | 96                | 57    | 104     | 138  | 28     | 22      | *       | 69    |
| 2000 | 92                | 67    | 96      | 142  | 22     | 18      | *       | 57    |
| 2001 | 90                | 81    | 70      | 148  | 28     | 18      | *       | 64    |
| 2002 | 91                | 96    | 82      | 177  | 22     | 23      | *       | 68    |
| 2003 | 77                | 111   | 120     | 177  | 29     | 22      | 60      | 78    |
| 2004 | 86                | 95    | 112     | 174  | 31     | 23      | 79      | 98    |
| 2005 | 82                | 86    | 110     | 175  | 20     | 17      | 70      | 90    |
| 2006 | 89                | 79    | 127     | 207  | 20     | 18      | 56      | 79    |

**Häufigkeitszahlen 2006**

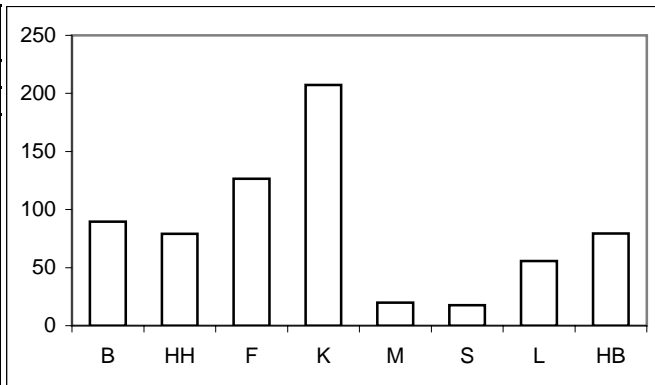

**Aufklärungsquoten (AQ)**

| Jahr | Aufklärungsquoten |       |         |      |        |         |         |       |
|------|-------------------|-------|---------|------|--------|---------|---------|-------|
|      | Berlin            | Hamb. | Frankf. | Köln | Münch. | Stuttg. | Leipzig | Brem. |
|      | %                 | %     | %       | %    | %      | %       | %       | %     |
|      | 1                 | 2     | 3       | 4    | 5      | 6       | 7       | 8     |
| 1997 | 16,9              | 13,2  | 11,1    | 17,5 | 25,8   | 13,3    | *       | 11,7  |
| 1998 | 14,0              | 16,3  | 12,1    | 30,2 | 22,8   | 21,0    | *       | 14,7  |
| 1999 | 15,8              | 13,6  | 12,4    | 25,2 | 29,8   | 7,9     | *       | 13,7  |
| 2000 | 14,2              | 14,2  | 10,4    | 23,2 | 16,3   | 11,8    | *       | 7,5   |
| 2001 | 13,2              | 12,4  | 12,1    | 14,2 | 28,2   | 13,2    | *       | 10,7  |
| 2002 | 18,4              | 13,4  | 8,9     | 11,1 | 21,2   | 18,4    | *       | 9,8   |
| 2003 | 15,5              | 12,8  | 12,5    | 15,7 | 24,4   | 14,5    | 13,6    | 12,0  |
| 2004 | 14,2              | 11,4  | 11,5    | 8,1  | 27,8   | 14,5    | 21,2    | 11,2  |
| 2005 | 11,0              | 9,4   | 11,8    | 9,4  | 14,5   | 41,4    | 28,5    | 8,4   |
| 2006 | 13,3              | 9,3   | 13,5    | 9,6  | 16,1   | 18,1    | 18,9    | 8,5   |

**Aufklärungsquoten 2006**

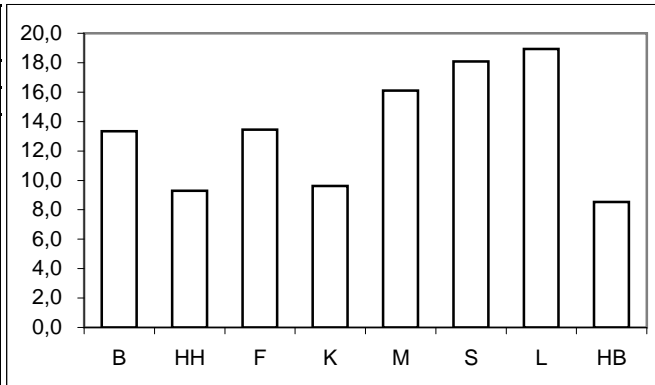

**Tatverdächtigen- und Bevölkerungsanteile Nichtdeutscher an -insgesamt-**

| Anteile der ND TV an TV -insgesamt- |        |       |         |      |        |         |         |       | Anteile der ND Bevölkerung an Bevölkerung -insgesamt- |        |       |         |      |        |         |         |       |
|-------------------------------------|--------|-------|---------|------|--------|---------|---------|-------|---|--------|-------|---------|------|--------|---------|---------|-------|
| Jahr                                | Berlin | Hamb. | Frankf. | Köln | Münch. | Stuttg. | Leipzig | Brem. | Jahr  | Berlin | Hamb. | Frankf. | Köln | Münch. | Stuttg. | Leipzig | Brem. |
|                                     | %      | %     | %       | %    | %      | %       | %       | %     |   | %      | %     | %       | %    | %      | %       | %       | %     |
|                                     | 1      | 2     | 3       | 4    | 5      | 6       | 7       | 8     |   | 1      | 2     | 3       | 4    | 5      | 6       | 7       | 8     |
| 1997                                | 16,3   | 26,9  | 38,6    | 28,0 | 44,1   | 45,0    | *       | 37,0  | 1997  | 12,5   | 14,7  | 24,9    | 18,9 | 23,5   | 24,2    | *       | 12,0  |
| 1998                                | 16,1   | 28,6  | 57,1    | 32,0 | 54,1   | 36,7    | *       | 31,8  | 1998  | 12,5   | 14,8  | 24,3    | 18,9 | 23,1   | 24,2    | *       | 12,2  |
| 1999                                | 14,7   | 25,7  | 50,0    | 26,8 | 46,6   | 22,2    | *       | 16,4  | 1999  | 12,6   | 14,7  | 23,9    | 19,0 | 22,1   | 23,9    | *       | 11,8  |
| 2000                                | 21,4   | 24,5  | 41,9    | 29,0 | 40,3   | 44,4    | *       | 34,1  | 2000  | 12,7   | 14,9  | 23,5    | 19,0 | 21,8   | 24,0    | *       | 11,7  |
| 2001                                | 22,7   | 18,5  | 36,1    | 28,0 | 43,7   | 18,8    | *       | 33,3  | 2001  | 12,9   | 15,0  | 23,5    | 18,7 | 23,0   | 24,1    | *       | 11,9  |
| 2002                                | 25,1   | 23,8  | 44,3    | 24,1 | 28,7   | 35,5    | *       | 21,2  | 2002  | 13,1   | 14,8  | 22,3    | 18,6 | 24,7   | 24,3    | *       | 12,2  |
| 2003                                | 27,5   | 25,3  | 42,4    | 17,8 | 36,8   | 45,0    | 7,7     | 28,8  | 2003  | 13,3   | 14,7  | 22,2    | 18,2 | 24,2   | 24,3    | 6,3     | 12,6  |
| 2004                                | 25,7   | 26,7  | 37,7    | 29,1 | 55,8   | 28,6    | 11,2    | 26,0  | 2004  | 13,5   | 14,6  | 22,0    | 17,8 | 24,7   | 24,2    | 6,5     | 12,9  |
| 2005                                | 30,8   | 18,6  | 34,1    | 23,4 | 44,0   | 29,2    | 3,9     | 27,0  | 2005  | 13,9   | 14,2  | 21,6    | 17,5 | 24,8   | 24,0    | 6,3     | 12,9  |
| 2006                                | 31,8   | 25,8  | 36,8    | 23,7 | 50,0   | 50,0    | 1,8     | 17,5  | 2006  | 14,3   | 15,4  | 22,6    | 17,2 | 25,0   | 24,1    | 6,4     | 13,1  |

**Anteile der nichtdeutschen Tatverdächtigen an Tatverdächtigen -insgesamt- 2006**

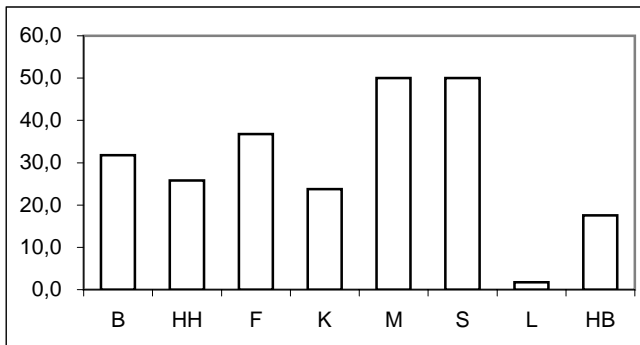

**Anteile der nichtdeutschen Bevölkerung an Bevölkerung -insgesamt- 2006**

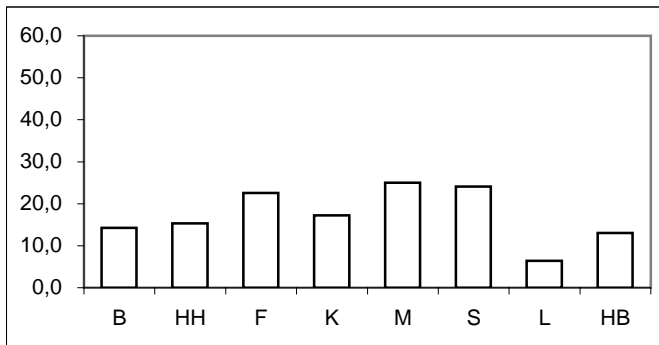

\* = Leipzig ab 2003 in den Städtevergleich aufgenommen.

## Städtevergleich 1997 bis 2006

**Delikt:** **"\*002 Diebstahl -insgesamt- v. Mopeds, Mofas und Krafrädern, einschl. unbefugte Ingebrauchnahme"**

**Tatverdächtigenbelastungszahlen (TVBZ) von Tatverdächtigen -insgesamt-**

| Jahr | Insgesamt (TVBZ) |       |         |      |        |         |         |       |
|------|------------------|-------|---------|------|--------|---------|---------|-------|
|      | Berlin           | Hamb. | Frankf. | Köln | Münch. | Stuttg. | Leipzig | Brem. |
|      | n                | n     | n       | n    | n      | n       | n       | n     |
|      | 1                | 2     | 3       | 4    | 5      | 6       | 7       | 8     |
| 1997 | 21               | 9     | 12      | 25   | 11     | 4       | *       | 16    |
| 1998 | 17               | 12    | 14      | 37   | 9      | 6       | *       | 17    |
| 1999 | 20               | 13    | 23      | 24   | 13     | 3       | *       | 13    |
| 2000 | 17               | 13    | 16      | 32   | 6      | 3       | *       | 8     |
| 2001 | 16               | 14    | 16      | 26   | 11     | 3       | *       | 9     |
| 2002 | 19               | 18    | 15      | 27   | 8      | 6       | *       | 10    |
| 2003 | 16               | 21    | 21      | 36   | 8      | 4       | 11      | 13    |
| 2004 | 16               | 16    | 18      | 22   | 10     | 5       | 19      | 10    |
| 2005 | 13               | 13    | 14      | 19   | 4      | 4       | 16      | 12    |
| 2006 | 14               | 11    | 14      | 22   | 4      | 5       | 12      | 11    |

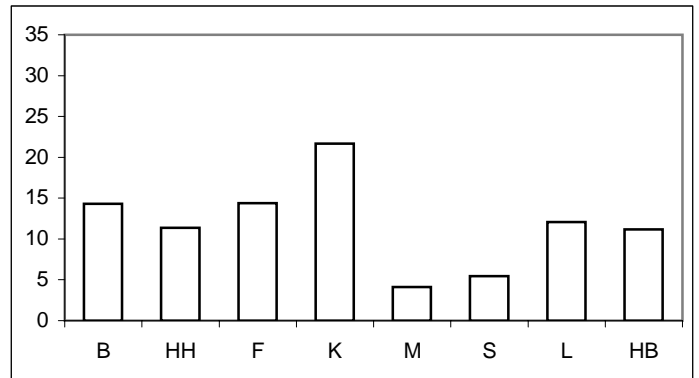

**Tatverdächtigenbelastungszahlen deutscher und nichtdeutscher Tatverdächtiger (TVBZ)**

| Jahr | Deutsche (TVBZ) |       |         |      |        |         |         |       | Jahr | Nichtdeutsche (TVBZ) |       |         |      |        |         |         |       |
|------|-----------------|-------|---------|------|--------|---------|---------|-------|------|----------------------|-------|---------|------|--------|---------|---------|-------|
|      | Berlin          | Hamb. | Frankf. | Köln | Münch. | Stuttg. | Leipzig | Brem. |      | Berlin               | Hamb. | Frankf. | Köln | Münch. | Stuttg. | Leipzig | Brem. |
|      | n               | n     | n       | n    | n      | n       | n       | n     |      | n                    | n     | n       | n    | n      | n       | n       | n     |
|      | 1               | 2     | 3       | 4    | 5      | 6       | 7       | 8     |      | 1                    | 2     | 3       | 4    | 5      | 6       | 7       | 8     |
| 1997 | 20              | 8     | 10      | 22   | 8      | 3       | *       | 11    | 1997 | 27                   | 17    | 18      | 36   | 21     | 7       | *       | 48    |
| 1998 | 16              | 10    | 8       | 31   | 5      | 5       | *       | 13    | 1998 | 22                   | 23    | 33      | 63   | 20     | 8       | *       | 44    |
| 1999 | 19              | 11    | 15      | 21   | 9      | 3       | *       | 13    | 1999 | 23                   | 22    | 47      | 33   | 28     | 3       | *       | 18    |
| 2000 | 15              | 12    | 12      | 28   | 4      | 2       | *       | 6     | 2000 | 28                   | 22    | 28      | 49   | 11     | 6       | *       | 24    |
| 2001 | 14              | 13    | 13      | 23   | 8      | 3       | *       | 7     | 2001 | 28                   | 17    | 25      | 39   | 20     | 2       | *       | 25    |
| 2002 | 16              | 16    | 11      | 26   | 8      | 5       | *       | 9     | 2002 | 35                   | 28    | 29      | 36   | 10     | 8       | *       | 18    |
| 2003 | 13              | 19    | 15      | 36   | 7      | 3       | 11      | 11    | 2003 | 33                   | 36    | 40      | 35   | 13     | 7       | 14      | 30    |
| 2004 | 14              | 14    | 14      | 19   | 6      | 5       | 18      | 8     | 2004 | 30                   | 30    | 30      | 37   | 23     | 6       | 33      | 20    |
| 2005 | 10              | 13    | 11      | 18   | 3      | 4       | 17      | 10    | 2005 | 28                   | 17    | 22      | 26   | 8      | 5       | 10      | 26    |
| 2006 | 11              | 10    | 12      | 20   | 3      | 4       | 13      | 11    | 2006 | 32                   | 19    | 23      | 30   | 8      | 11      | 3       | 15    |

**Deutsche (TVBZ) 2006**

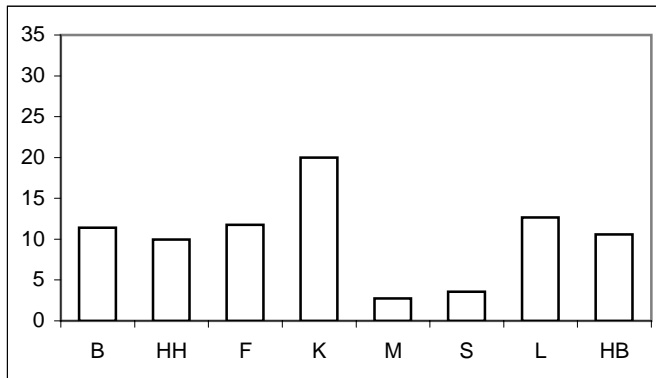

**Nichtdeutsche (TVBZ) 2006**

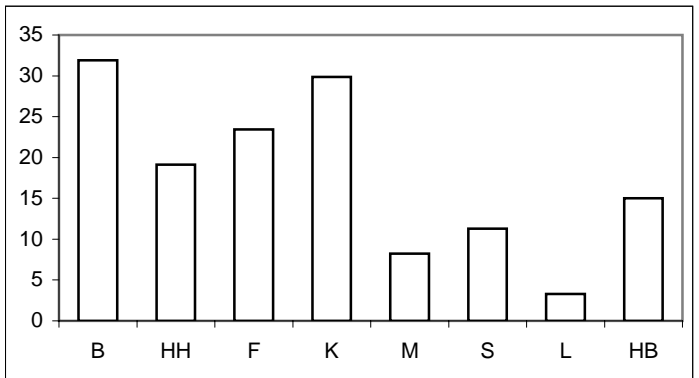

\* = Leipzig ab 2003 in den Städtevergleich aufgenommen.

## Städtevergleich 1997 bis 2006

**Delikt:** **"\*002 Diebstahl -insgesamt- v. Mopeds, Mofas und Krafrädern, einschl. unbefugte Ingebrauchnahme"**

Tatverdächtigenbelastungszahlen deutscher und nichtdeutscher Tatverdächtiger (TVBZ), hier: Kinder  
nach Altersgruppen 2002 bis 2006  
(Nichtdeutsche Tatverdächtige ohne Illegale, Touristen und Durchreisende)

| Jahr | Berlin |              | Hamburg |              | Frankfurt/M. |              | Köln |              | München |              | Stuttgart |              | Leipzig |              | Bremen |              | Kinder |
|------|--------|--------------|---------|--------------|--------------|--------------|------|--------------|---------|--------------|-----------|--------------|---------|--------------|--------|--------------|--------|
|      | D      | ND o. Illeg. | D       | ND o. Illeg. | D            | ND o. Illeg. | D    | ND o. Illeg. | D       | ND o. Illeg. | D         | ND o. Illeg. | D       | ND o. Illeg. | D      | ND o. Illeg. |        |
|      | n      | n            | n       | n            | n            | n            | n    | n            | n       | n            | n         | n            | n       | n            | n      | n            |        |
|      | 1      | 2            | 3       | 4            | 5            | 6            | 7    | 8            | 9       | 10           | 11        | 12           | 13      | 14           | 15     | 16           |        |
| 2002 | 10     | 48           | 16      | 64           | 26           | 63           | 31   | 73           | 22      | 61           | 9         | 11           | 0       | 0            | 28     | 59           |        |
| 2003 | 17     | 53           | 27      | 63           | 90           | 145          | 48   | 31           | 21      | 6            | 0         | 0            | 0       | 169          | 4      | 20           |        |
| 2004 | 5      | 36           | 27      | 74           | 9            | 54           | 22   | 41           | 21      | 13           | 14        | 12           | 12      | 0            | 20     | 0            |        |
| 2005 | 5      | 26           | 22      | 32           | 4            | 27           | 27   | 42           | 0       | 0            | 5         | 0            | 34      | 0            | 12     | 39           |        |
| 2006 | 3      | 27           | 14      | 33           | 9            | 39           | 30   | 51           | 0       | 0            | 0         | 0            | 7       | 0            | 4      | 0            |        |

Deutsche Kinder (TVBZ)

2006

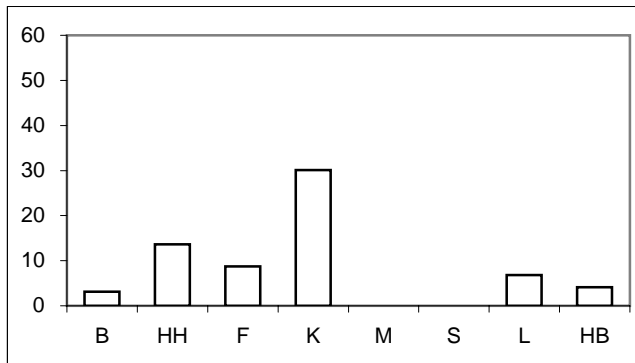

Nichtdeutsche Kinder (TVBZ)

2006

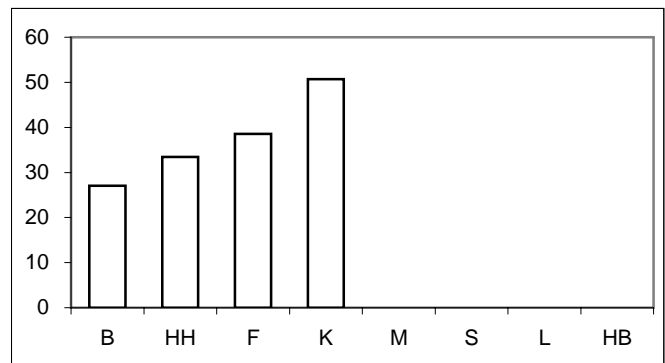

Tatverdächtigenbelastungszahlen deutscher und nichtdeutscher Tatverdächtiger (TVBZ), hier: Jugendliche  
nach Altersgruppen 2002 bis 2006  
(Nichtdeutsche Tatverdächtige ohne Illegale, Touristen und Durchreisende)

| Jahr | Berlin |              | Hamburg |              | Frankfurt/M. |              | Köln |              | München |              | Stuttgart |              | Leipzig |              | Bremen |              | Jugendliche |
|------|--------|--------------|---------|--------------|--------------|--------------|------|--------------|---------|--------------|-----------|--------------|---------|--------------|--------|--------------|-------------|
|      | D      | ND o. Illeg. | D       | ND o. Illeg. | D            | ND o. Illeg. | D    | ND o. Illeg. | D       | ND o. Illeg. | D         | ND o. Illeg. | D       | ND o. Illeg. | D      | ND o. Illeg. |             |
|      | n      | n            | n       | n            | n            | n            | n    | n            | n       | n            | n         | n            | n       | n            | n      | n            |             |
|      | 1      | 2            | 3       | 4            | 5            | 6            | 7    | 8            | 9       | 10           | 11        | 12           | 13      | 14           | 15     | 16           |             |
| 2002 | 131    | 311          | 290     | 311          | 233          | 419          | 487  | 383          | 111     | 321          | 74        | 152          | 0       | 0            | 125    | 84           |             |
| 2003 | 114    | 415          | 340     | 374          | 261          | 585          | 672  | 461          | 105     | 174          | 50        | 149          | 97      | 0            | 162    | 278          |             |
| 2004 | 129    | 318          | 219     | 328          | 285          | 436          | 282  | 421          | 109     | 224          | 56        | 84           | 154     | 0            | 93     | 204          |             |
| 2005 | 95     | 321          | 167     | 149          | 225          | 383          | 316  | 254          | 25      | 57           | 34        | 68           | 112     | 248          | 153    | 329          |             |
| 2006 | 112    | 328          | 125     | 213          | 205          | 439          | 287  | 347          | 31      | 33           | 62        | 88           | 133     | 0            | 141    | 31           |             |

Deutsche Jugendliche (TVBZ)

2006

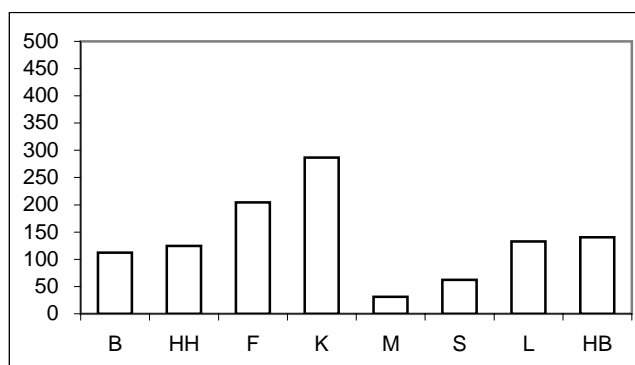

Nichtdeutsche Jugendliche (TVBZ)

2006

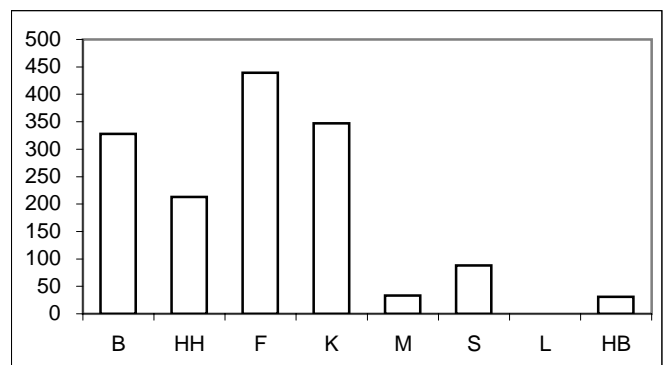

\* = Leipzig ab 2003 in den Städtevergleich aufgenommen.

## Städtevergleich 1997 bis 2006

**Delikt:** **\*\*002 Diebstahl -insgesamt- v. Mopeds, Mofas und Krafrädern, einschl. unbefugte Ingebrauchnahme"**

**Tatverdächtigenbelastungszahlen deutscher und nichtdeutscher Tatverdächtiger (TVBZ), hier: Heranwachsende nach Altersgruppen 2002 bis 2006 (Nichtdeutsche Tatverdächtige ohne Illegale, Touristen und Durchreisende)**

| Jahr | Berlin |              | Hamburg |              | Frankfurt/M. |              | Köln |              | München |              | Stuttgart |              | Leipzig |              | Bremen |              | Heranwachsende |
|------|--------|--------------|---------|--------------|--------------|--------------|------|--------------|---------|--------------|-----------|--------------|---------|--------------|--------|--------------|----------------|
|      | D      | ND o. Illeg. | D       | ND o. Illeg. | D            | ND o. Illeg. | D    | ND o. Illeg. | D       | ND o. Illeg. | D         | ND o. Illeg. | D       | ND o. Illeg. | D      | ND o. Illeg. |                |
|      | n      | n            | n       | n            | n            | n            | n    | n            | n       | n            | n         | n            | n       | n            | n      | n            |                |
|      | 1      | 2            | 3       | 4            | 5            | 6            | 7    | 8            | 9       | 10           | 11        | 12           | 13      | 14           | 13     | 14           |                |
| 2002 | 117    | 96           | 62      | 86           | 16           | 72           | 102  | 106          | 39      | 0            | 9         | 18           | 0       | 0            | 36     | 33           |                |
| 2003 | 81     | 59           | 94      | 115          | 41           | 115          | 209  | 98           | 50      | 42           | 17        | 0            | 99      | 0            | 59     | 154          |                |
| 2004 | 85     | 150          | 56      | 81           | 101          | 100          | 152  | 59           | 18      | 35           | 25        | 0            | 157     | 86           | 52     | 90           |                |
| 2005 | 76     | 135          | 93      | 85           | 99           | 63           | 78   | 106          | 34      | 17           | 33        | 21           | 149     | 0            | 50     | 66           |                |
| 2006 | 86     | 226          | 72      | 92           | 128          | 125          | 158  | 151          | 13      | 55           | 0         | 43           | 86      | 0            | 56     | 186          |                |

Deutsche Heranwachsende (TVBZ)

2006

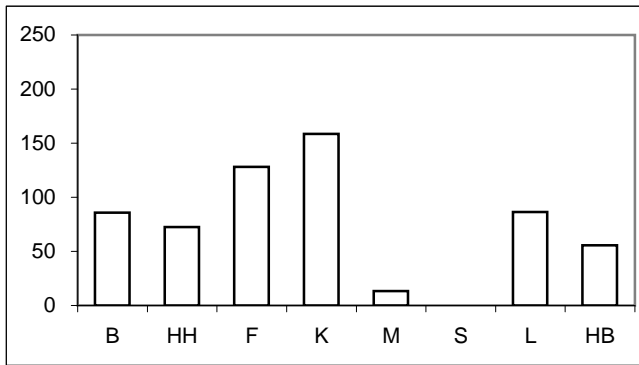

Nichtdeutsche Heranwachsende (TVBZ)

2006

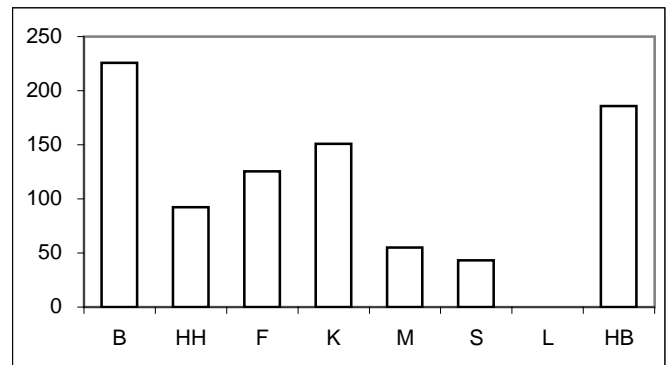

**Tatverdächtigenbelastungszahlen deutscher und nichtdeutscher Tatverdächtiger (TVBZ), hier: Erwachsene nach Altersgruppen 2002 bis 2006 (Nichtdeutsche Tatverdächtige ohne Illegale, Touristen und Durchreisende)**

| Jahr | Berlin |              | Hamburg |              | Frankfurt/M. |              | Köln |              | München |              | Stuttgart |              | Leipzig |              | Bremen |              | Erwachsene |
|------|--------|--------------|---------|--------------|--------------|--------------|------|--------------|---------|--------------|-----------|--------------|---------|--------------|--------|--------------|------------|
|      | D      | ND o. Illeg. | D       | ND o. Illeg. | D            | ND o. Illeg. | D    | ND o. Illeg. | D       | ND o. Illeg. | D         | ND o. Illeg. | D       | ND o. Illeg. | D      | ND o. Illeg. |            |
|      | n      | n            | n       | n            | n            | n            | n    | n            | n       | n            | n         | n            | n       | n            | n      | n            |            |
|      | 1      | 2            | 3       | 4            | 5            | 6            | 7    | 8            | 9       | 10           | 11        | 12           | 13      | 14           | 13     | 14           |            |
| 2002 | 6      | 8            | 3       | 4            | 2            | 3            | 5    | 4            | 1       | 2            | 2         | 0            | 0       | 0            | 2      | 6            |            |
| 2003 | 5      | 5            | 2       | 6            | 2            | 2            | 5    | 4            | 2       | 1            | 1         | 0            | 3       | 8            | 3      | 6            |            |
| 2004 | 5      | 6            | 3       | 4            | 2            | 6            | 4    | 6            | 1       | 9            | 2         | 2            | 5       | 29           | 2      | 6            |            |
| 2005 | 3      | 5            | 3       | 2            | 1            | 3            | 3    | 5            | 2       | 3            | 2         | 2            | 6       | 0            | 2      | 4            |            |
| 2006 | 4      | 6            | 2       | 4            | 1            | 0            | 3    | 1            | 2       | 6            | 2         | 5            | 4       | 4            | 3      | 14           |            |

Deutsche Erwachsene (TVBZ)

2006

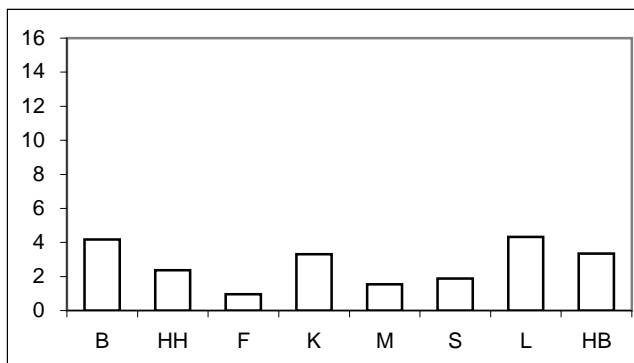

Nichtdeutsche Erwachsene (TVBZ)

2006

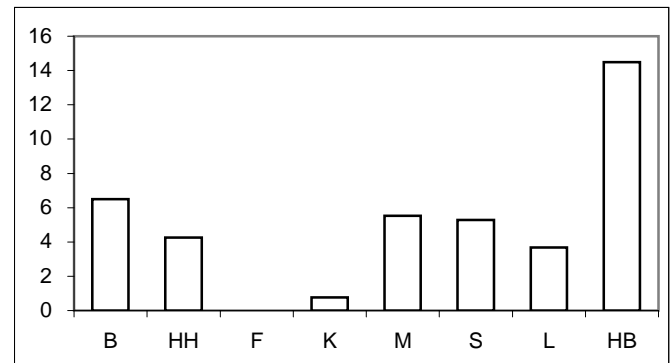

\* = Leipzig ab 2003 in den Städtevergleich aufgenommen.



## Städtevergleich 1997 bis 2006

**Stadt:** Berlin

**Delikt:** \*\*002 Diebstahl -insgesamt- v. Mopeds, Mofas und Krafträdern, einschl. unbefugte Ingebrauchnahme"

### Straftaten

| Jahr | erfasste Fälle |      | Veränderung zum Vorjahr |     | Versuche (von Spalte 1) |     | aufgeklärte Fälle |           | Einwohner | Häufigkeitszahl |
|------|----------------|------|-------------------------|-----|-------------------------|-----|-------------------|-----------|-----------|-----------------|
|      | n              |      | n                       | %   | n                       | %   | n                 | %         |           |                 |
|      | 1              | 2    | 3                       | 4   | 5                       | 6   | 7                 | 8         |           |                 |
| 1997 | 2.970          | -47  | -1,6                    | 468 | 15,8                    | 503 | 16,9              | 3.458.763 | 86        |                 |
| 1998 | 2.957          | -13  | -0,4                    | 466 | 15,8                    | 413 | 14,0              | 3.425.759 | 86        |                 |
| 1999 | 3.272          | 315  | 10,7                    | 575 | 17,6                    | 518 | 15,8              | 3.398.822 | 96        |                 |
| 2000 | 3.123          | -149 | -4,6                    | 533 | 17,1                    | 443 | 14,2              | 3.386.667 | 92        |                 |
| 2001 | 3.039          | -84  | -2,7                    | 507 | 16,7                    | 400 | 13,2              | 3.382.169 | 90        |                 |
| 2002 | 3.068          | 29   | 1,0                     | 501 | 16,3                    | 565 | 18,4              | 3.388.434 | 91        |                 |
| 2003 | 2.622          | -446 | -14,5                   | 503 | 19,2                    | 406 | 15,5              | 3.392.425 | 77        |                 |
| 2004 | 2.900          | 278  | 10,6                    | 514 | 17,7                    | 411 | 14,2              | 3.388.477 | 86        |                 |
| 2005 | 2.792          | -108 | -3,7                    | 383 | 13,7                    | 307 | 11,0              | 3.387.828 | 82        |                 |
| 2006 | 3.038          | 246  | 8,8                     | 507 | 16,7                    | 405 | 13,3              | 3.395.189 | 89        |                 |

### Tatverdächtige/Bevölkerung/Tatverdächtigenbelastungszahl 2002 bis 2006

| Jahr | Tatverdächtige ** |        |     |                 | Bevölkerung ** |           |         | Tatverdächtigenbelastungszahl ** |        |    |                 | Anteil Sp. 3 an Sp. 1 |
|------|-------------------|--------|-----|-----------------|----------------|-----------|---------|----------------------------------|--------|----|-----------------|-----------------------|
|      | insgesamt         | davon: |     |                 | insgesamt      | davon:    |         | insgesamt                        | davon: |    |                 |                       |
|      |                   | D      | ND  | ND o. Illeg ... |                | D         | ND      |                                  | D      | ND | ND o. Illeg ... |                       |
|      | n                 | n      | n   | n               | n              | n         | n       | n                                | n      | n  | n               |                       |
| 1    | 2                 | 3      | 4   | 5               | 6              | 7         | 8       | 9                                | 10     | 11 | 12              |                       |
| 2002 | 578               | 433    | 145 | 113             | 3.117.055      | 2.707.971 | 409.084 | 19                               | 16     | 35 | 28              | 25,1                  |
| 2003 | 495               | 359    | 136 | 120             | 3.113.101      | 2.698.841 | 414.260 | 16                               | 13     | 33 | 29              | 27,5                  |
| 2004 | 495               | 368    | 127 | 114             | 3.108.577      | 2.688.196 | 420.381 | 16                               | 14     | 30 | 27              | 25,7                  |
| 2005 | 390               | 270    | 120 | 109             | 3.114.194      | 2.681.556 | 432.638 | 13                               | 10     | 28 | 25              | 30,8                  |
| 2006 | 447               | 305    | 142 | 128             | 3.120.996      | 2.676.064 | 444.932 | 14                               | 11     | 32 | 29              | 31,8                  |

### Tatverdächtige (TV) und Tatverdächtigenbelastungszahlen (TVBZ) bei verschied. Altersgruppen 2002 bis 2006

| Jahr | Kinder ***   |           |    |    |                 | Jugendliche  |           |           |     |     |
|------|--------------|-----------|----|----|-----------------|--------------|-----------|-----------|-----|-----|
|      | TV insgesamt | TVBZ      |    |    |                 | TV insgesamt | TVBZ      |           |     |     |
|      |              | insgesamt | D  | ND | ND o. Illeg ... |              | insgesamt | insgesamt | D   | ND  |
|      | n            | n         | n  | n  | n               | n            | n         | n         | n   | n   |
| 1    | 2            | 3         | 4  | 5  | 6               | 7            | 8         | 9         | 10  |     |
| 2002 | 30           | 17        | 10 | 51 | 48              | 218          | 154       | 131       | 311 | 311 |
| 2003 | 38           | 23        | 17 | 53 | 53              | 219          | 155       | 114       | 420 | 415 |
| 2004 | 16           | 10        | 5  | 36 | 36              | 217          | 155       | 129       | 318 | 318 |
| 2005 | 13           | 8         | 5  | 26 | 26              | 172          | 127       | 95        | 321 | 321 |
| 2006 | 11           | 7         | 3  | 27 | 27              | 182          | 144       | 112       | 328 | 328 |

### Tatverdächtige (TV) und Tatverdächtigenbelastungszahlen (TVBZ) bei verschied. Altersgruppen 2002 bis 2006

| Jahr | Heranwachsende |           |     |     |                 | Erwachsene   |           |           |    |    |
|------|----------------|-----------|-----|-----|-----------------|--------------|-----------|-----------|----|----|
|      | TV insgesamt   | TVBZ      |     |     |                 | TV insgesamt | TVBZ      |           |    |    |
|      |                | insgesamt | D   | ND  | ND o. Illeg ... |              | insgesamt | insgesamt | D  | ND |
|      | n              | n         | n   | n   | n               | n            | n         | n         | n  | n  |
| 1    | 2              | 3         | 4   | 5   | 6               | 7            | 8         | 9         | 10 |    |
| 2002 | 134            | 118       | 117 | 128 | 96              | 196          | 7         | 6         | 15 | 8  |
| 2003 | 89             | 80        | 81  | 73  | 59              | 149          | 6         | 5         | 9  | 5  |
| 2004 | 107            | 97        | 85  | 177 | 150             | 155          | 6         | 5         | 8  | 6  |
| 2005 | 95             | 86        | 76  | 149 | 135             | 110          | 4         | 3         | 8  | 5  |
| 2006 | 122            | 109       | 86  | 259 | 226             | 132          | 5         | 4         | 9  | 6  |

**Hinweis:** \*\* = Tatverdächtige und Bevölkerung 8 Jahre und älter  
\*\*\* = Kinder, 8 bis unter 14 Jahre

## Städtevergleich 1997 bis 2006

**Stadt:** Hamburg

**Delikt:** \*\*002 Diebstahl -insgesamt- v. Mopeds, Mofas und Krafträdern, einschl. unbefugte Ingebrauchnahme"

### Straftaten

| Jahr | erfasste Fälle |      | Veränderung zum Vorjahr |     | Versuche (von Spalte 1) |     | aufgeklärte Fälle |           | Einwohner | Häufigkeitszahl |
|------|----------------|------|-------------------------|-----|-------------------------|-----|-------------------|-----------|-----------|-----------------|
|      | n              | n    | %                       | n   | %                       | n   | %                 |           |           |                 |
|      | 1              | 2    | 3                       | 4   | 5                       | 6   | 7                 |           |           |                 |
| 1997 | 894            | 58   | 6,9                     | 65  | 7,3                     | 118 | 13,2              | 1.707.986 | 52        |                 |
| 1998 | 1.048          | 154  | 17,2                    | 116 | 11,1                    | 171 | 16,3              | 1.704.731 | 61        |                 |
| 1999 | 972            | -76  | -7,3                    | 91  | 9,4                     | 132 | 13,6              | 1.700.089 | 57        |                 |
| 2000 | 1.135          | 163  | 16,8                    | 131 | 11,5                    | 161 | 14,2              | 1.704.735 | 67        |                 |
| 2001 | 1.390          | 255  | 22,5                    | 146 | 10,5                    | 173 | 12,4              | 1.715.392 | 81        |                 |
| 2002 | 1.651          | 261  | 18,8                    | 178 | 10,8                    | 221 | 13,4              | 1.726.363 | 96        |                 |
| 2003 | 1.914          | 263  | 15,9                    | 222 | 11,6                    | 245 | 12,8              | 1.728.806 | 111       |                 |
| 2004 | 1.653          | -261 | -13,6                   | 206 | 12,5                    | 188 | 11,4              | 1.734.083 | 95        |                 |
| 2005 | 1.485          | -168 | -10,2                   | 161 | 10,8                    | 140 | 9,4               | 1.734.830 | 86        |                 |
| 2006 | 1.378          | -107 | -7,2                    | 157 | 11,4                    | 128 | 9,3               | 1.743.627 | 79        |                 |

### Tatverdächtige/Bevölkerung/Tatverdächtigenbelastungszahl 2002 bis 2006

| Jahr | Tatverdächtige ** |        |    |                 | Bevölkerung ** |           |         | Tatverdächtigenbelastungszahl ** |        |    |                 | Anteil Sp. 3 an Sp. 1 |
|------|-------------------|--------|----|-----------------|----------------|-----------|---------|----------------------------------|--------|----|-----------------|-----------------------|
|      | insgesamt         | davon: |    |                 | insgesamt      | davon:    |         | insgesamt                        | davon: |    |                 |                       |
|      |                   | D      | ND | ND o. Illeg ... |                | D         | ND      |                                  | D      | ND | ND o. Illeg ... |                       |
|      | n                 | n      | n  | n               | n              | n         | n       | n                                | n      | n  | n               |                       |
| 1    | 2                 | 3      | 4  | 5               | 6              | 7         | 8       | 9                                | 10     | 11 | 12              |                       |
| 2002 | 282               | 215    | 67 | 64              | 1.603.354      | 1.366.666 | 236.688 | 18                               | 16     | 28 | 27              | 23,8                  |
| 2003 | 340               | 254    | 86 | 80              | 1.606.314      | 1.369.933 | 236.381 | 21                               | 19     | 36 | 34              | 25,3                  |
| 2004 | 262               | 192    | 70 | 67              | 1.611.624      | 1.375.920 | 235.704 | 16                               | 14     | 30 | 28              | 26,7                  |
| 2005 | 215               | 175    | 40 | 34              | 1.613.453      | 1.383.834 | 229.619 | 13                               | 13     | 17 | 15              | 18,6                  |
| 2006 | 182               | 135    | 47 | 44              | 1.600.137      | 1.354.441 | 245.696 | 11                               | 10     | 19 | 18              | 25,8                  |

### Tatverdächtige (TV) und Tatverdächtigenbelastungszahlen (TVBZ) bei verschied. Altersgruppen 2002 bis 2006

| Jahr | Kinder ***   |           |    |    |                 | Jugendliche  |           |           |     |     |
|------|--------------|-----------|----|----|-----------------|--------------|-----------|-----------|-----|-----|
|      | TV insgesamt | TVBZ      |    |    |                 | TV insgesamt | TVBZ      |           |     |     |
|      |              | insgesamt | D  | ND | ND o. Illeg ... |              | insgesamt | insgesamt | D   | ND  |
|      | n            | n         | n  | n  | n               | n            | n         | n         | n   | n   |
| 1    | 2            | 3         | 4  | 5  | 6               | 7            | 8         | 9         | 10  |     |
| 2002 | 24           | 26        | 16 | 64 | 64              | 177          | 294       | 290       | 311 | 311 |
| 2003 | 32           | 35        | 27 | 69 | 63              | 216          | 348       | 340       | 382 | 374 |
| 2004 | 32           | 35        | 27 | 74 | 74              | 151          | 240       | 219       | 328 | 328 |
| 2005 | 21           | 23        | 22 | 32 | 32              | 106          | 165       | 167       | 158 | 149 |
| 2006 | 15           | 17        | 14 | 33 | 33              | 88           | 139       | 125       | 213 | 213 |

### Tatverdächtige (TV) und Tatverdächtigenbelastungszahlen (TVBZ) bei verschied. Altersgruppen 2002 bis 2006

| Jahr | Heranwachsende |           |    |     |                 | Erwachsene   |           |           |    |    |
|------|----------------|-----------|----|-----|-----------------|--------------|-----------|-----------|----|----|
|      | TV insgesamt   | TVBZ      |    |     |                 | TV insgesamt | TVBZ      |           |    |    |
|      |                | insgesamt | D  | ND  | ND o. Illeg ... |              | insgesamt | insgesamt | D  | ND |
|      | n              | n         | n  | n   | n               | n            | n         | n         | n  | n  |
| 1    | 2              | 3         | 4  | 5   | 6               | 7            | 8         | 9         | 10 |    |
| 2002 | 34             | 66        | 62 | 86  | 86              | 47           | 3         | 3         | 5  | 4  |
| 2003 | 50             | 98        | 94 | 115 | 115             | 42           | 3         | 2         | 8  | 6  |
| 2004 | 31             | 61        | 56 | 81  | 81              | 48           | 3         | 3         | 6  | 4  |
| 2005 | 50             | 97        | 93 | 117 | 85              | 38           | 3         | 3         | 3  | 2  |
| 2006 | 39             | 76        | 72 | 92  | 92              | 40           | 3         | 2         | 6  | 4  |

**Hinweis:** \*\* = Tatverdächtige und Bevölkerung 8 Jahre und älter  
\*\*\* = Kinder, 8 bis unter 14 Jahre

## Städtevergleich 1997 bis 2006

**Stadt:** Frankfurt/M.

**Delikt:** \*\*002 Diebstahl -insgesamt- v. Mopeds, Mofas und Krafträdern, einschl. unbefugte Ingebrauchnahme"

### Straftaten

| Jahr | erfasste Fälle |      | Veränderung zum Vorjahr |     | Versuche (von Spalte 1) |     | aufgeklärte Fälle |         | Einwohner | Häufigkeitszahl |
|------|----------------|------|-------------------------|-----|-------------------------|-----|-------------------|---------|-----------|-----------------|
|      | n              |      | n                       | %   | n                       | %   | n                 | %       |           |                 |
|      | 1              | 2    | 3                       | 4   | 5                       | 6   | 7                 | 8       |           |                 |
| 1997 | 450            | 95   | 26,8                    | 45  | 10,0                    | 50  | 11,1              | 647.304 | 70        |                 |
| 1998 | 453            | 3    | 0,7                     | 56  | 12,4                    | 55  | 12,1              | 643.469 | 70        |                 |
| 1999 | 669            | 216  | 47,7                    | 133 | 19,9                    | 83  | 12,4              | 643.857 | 104       |                 |
| 2000 | 616            | -53  | -7,9                    | 132 | 21,4                    | 64  | 10,4              | 643.821 | 96        |                 |
| 2001 | 454            | -162 | -26,3                   | 65  | 14,3                    | 55  | 12,1              | 646.550 | 70        |                 |
| 2002 | 528            | 74   | 16,3                    | 96  | 18,2                    | 47  | 8,9               | 641.076 | 82        |                 |
| 2003 | 774            | 246  | 46,6                    | 99  | 12,8                    | 97  | 12,5              | 643.726 | 120       |                 |
| 2004 | 723            | -51  | -6,6                    | 112 | 15,5                    | 83  | 11,5              | 643.432 | 112       |                 |
| 2005 | 709            | -14  | -1,9                    | 109 | 15,4                    | 84  | 11,8              | 646.889 | 110       |                 |
| 2006 | 825            | 116  | 16,4                    | 174 | 21,1                    | 111 | 13,5              | 651.899 | 127       |                 |

### Tatverdächtige/Bevölkerung/Tatverdächtigenbelastungszahl 2002 bis 2006

| Jahr | Tatverdächtige ** |        |    |                 | Bevölkerung ** |         |         | Tatverdächtigenbelastungszahl ** |        |    |                 | Anteil Sp. 3 an Sp. 1 |
|------|-------------------|--------|----|-----------------|----------------|---------|---------|----------------------------------|--------|----|-----------------|-----------------------|
|      | insgesamt         | davon: |    |                 | insgesamt      | davon:  |         | insgesamt                        | davon: |    |                 |                       |
|      |                   | D      | ND | ND o. Illeg ... |                | D       | ND      |                                  | D      | ND | ND o. Illeg ... |                       |
|      | n                 | n      | n  | n               | n              | n       | n       | n                                | n      | n  | n               |                       |
| 1    | 2                 | 3      | 4  | 5               | 6              | 7       | 8       | 9                                | 10     | 11 | 12              |                       |
| 2002 | 88                | 49     | 39 | 36              | 596.146        | 463.303 | 132.843 | 15                               | 11     | 29 | 27              | 44,3                  |
| 2003 | 125               | 72     | 53 | 52              | 598.334        | 465.654 | 132.680 | 21                               | 15     | 40 | 39              | 42,4                  |
| 2004 | 106               | 66     | 40 | 40              | 597.295        | 466.115 | 131.180 | 18                               | 14     | 30 | 30              | 37,7                  |
| 2005 | 82                | 54     | 28 | 28              | 599.931        | 470.293 | 129.638 | 14                               | 11     | 22 | 22              | 34,1                  |
| 2006 | 87                | 55     | 32 | 31              | 604.294        | 467.758 | 136.536 | 14                               | 12     | 23 | 23              | 36,8                  |

### Tatverdächtige (TV) und Tatverdächtigenbelastungszahlen (TVBZ) bei verschied. Altersgruppen 2002 bis 2006

| Jahr | Kinder ***   |           |    |     |                 | Jugendliche  |           |     |     |                 |
|------|--------------|-----------|----|-----|-----------------|--------------|-----------|-----|-----|-----------------|
|      | TV insgesamt | TVBZ      |    |     |                 | TV insgesamt | TVBZ      |     |     |                 |
|      |              | insgesamt | D  | ND  | ND o. Illeg ... |              | insgesamt | D   | ND  | ND o. Illeg ... |
|      | n            | n         | n  | n   | n               | n            | n         | n   | n   | n               |
| 1    | 2            | 3         | 4  | 5   | 6               | 7            | 8         | 9   | 10  |                 |
| 2002 | 11           | 35        | 26 | 63  | 63              | 58           | 285       | 233 | 419 | 419             |
| 2003 | 32           | 103       | 90 | 145 | 145             | 72           | 350       | 261 | 585 | 585             |
| 2004 | 6            | 20        | 9  | 54  | 54              | 68           | 325       | 285 | 436 | 436             |
| 2005 | 3            | 10        | 4  | 27  | 27              | 56           | 264       | 225 | 383 | 383             |
| 2006 | 5            | 16        | 9  | 39  | 39              | 56           | 265       | 205 | 459 | 439             |

### Tatverdächtige (TV) und Tatverdächtigenbelastungszahlen (TVBZ) bei verschied. Altersgruppen 2002 bis 2006

| Jahr | Heranwachsende |           |     |     |                 | Erwachsene   |           |   |    |                 |
|------|----------------|-----------|-----|-----|-----------------|--------------|-----------|---|----|-----------------|
|      | TV insgesamt   | TVBZ      |     |     |                 | TV insgesamt | TVBZ      |   |    |                 |
|      |                | insgesamt | D   | ND  | ND o. Illeg ... |              | insgesamt | D | ND | ND o. Illeg ... |
|      | n              | n         | n   | n   | n               | n            | n         | n | n  | n               |
| 1    | 2              | 3         | 4   | 5   | 6               | 7            | 8         | 9 | 10 |                 |
| 2002 | 6              | 34        | 16  | 72  | 72              | 13           | 2         | 2 | 5  | 3               |
| 2003 | 11             | 63        | 41  | 115 | 115             | 10           | 2         | 2 | 3  | 2               |
| 2004 | 17             | 101       | 101 | 100 | 100             | 15           | 3         | 2 | 6  | 6               |
| 2005 | 15             | 88        | 99  | 63  | 63              | 8            | 2         | 1 | 3  | 3               |
| 2006 | 22             | 127       | 128 | 125 | 125             | 4            | 1         | 1 | 0  | 0               |

**Hinweis:** \*\* = Tatverdächtige und Bevölkerung 8 Jahre und älter  
\*\*\* = Kinder, 8 bis unter 14 Jahre

## Städtevergleich 1997 bis 2006

**Stadt:** Köln

**Delikt:** \*\*002 Diebstahl -insgesamt- v. Mopeds, Mofas und Krafträdern, einschl. unbefugte Ingebrauchnahme"

### Straftaten

| Jahr | erfasste Fälle |      | Veränderung zum Vorjahr |     | Versuche (von Spalte 1) |     | aufgeklärte Fälle |         | Einwohner | Häufigkeitszahl |
|------|----------------|------|-------------------------|-----|-------------------------|-----|-------------------|---------|-----------|-----------------|
|      | n              | n    | %                       | n   | %                       | n   | %                 |         |           |                 |
|      | 1              | 2    | 3                       | 4   | 5                       | 6   | 7                 |         |           |                 |
| 1997 | 1.272          | 418  | 48,9                    | 146 | 11,5                    | 222 | 17,5              | 964.346 | 132       |                 |
| 1998 | 1.460          | 188  | 14,8                    | 218 | 14,9                    | 441 | 30,2              | 964.311 | 151       |                 |
| 1999 | 1.326          | -134 | -9,2                    | 210 | 15,8                    | 334 | 25,2              | 962.580 | 138       |                 |
| 2000 | 1.366          | 40   | 3,0                     | 216 | 15,8                    | 317 | 23,2              | 962.507 | 142       |                 |
| 2001 | 1.426          | 60   | 4,4                     | 217 | 15,2                    | 203 | 14,2              | 962.884 | 148       |                 |
| 2002 | 1.711          | 285  | 20,0                    | 264 | 15,4                    | 190 | 11,1              | 967.940 | 177       |                 |
| 2003 | 1.716          | 5    | 0,3                     | 225 | 13,1                    | 269 | 15,7              | 968.639 | 177       |                 |
| 2004 | 1.685          | -31  | -1,8                    | 240 | 14,2                    | 136 | 8,1               | 965.954 | 174       |                 |
| 2005 | 1.697          | 12   | 0,7                     | 147 | 8,7                     | 159 | 9,4               | 969.709 | 175       |                 |
| 2006 | 2.039          | 342  | 20,2                    | 168 | 8,2                     | 196 | 9,6               | 983.347 | 207       |                 |

### Tatverdächtige/Bevölkerung/Tatverdächtigenbelastungszahl 2002 bis 2006

| Jahr | Tatverdächtige ** |        |    |                 | Bevölkerung ** |         |         | Tatverdächtigenbelastungszahl ** |        |    |                 | Anteil Sp. 3 an Sp. 1 |
|------|-------------------|--------|----|-----------------|----------------|---------|---------|----------------------------------|--------|----|-----------------|-----------------------|
|      | insgesamt         | davon: |    |                 | insgesamt      | davon:  |         | insgesamt                        | davon: |    |                 |                       |
|      |                   | D      | ND | ND o. Illeg ... |                | D       | ND      |                                  | D      | ND | ND o. Illeg ... |                       |
|      | n                 | n      | n  | n               | n              | n       | n       | n                                | n      | n  | n               |                       |
| 1    | 2                 | 3      | 4  | 5               | 6              | 7       | 8       | 9                                | 10     | 11 | 12              |                       |
| 2002 | 245               | 186    | 59 | 57              | 894.562        | 728.611 | 165.951 | 27                               | 26     | 36 | 34              | 24,1                  |
| 2003 | 325               | 267    | 58 | 56              | 895.967        | 732.550 | 163.417 | 36                               | 36     | 35 | 34              | 17,8                  |
| 2004 | 199               | 141    | 58 | 54              | 893.951        | 735.168 | 158.783 | 22                               | 19     | 37 | 34              | 29,1                  |
| 2005 | 175               | 134    | 41 | 40              | 898.681        | 741.287 | 157.394 | 19                               | 18     | 26 | 25              | 23,4                  |
| 2006 | 198               | 151    | 47 | 46              | 913.297        | 755.903 | 157.394 | 22                               | 20     | 30 | 29              | 23,7                  |

### Tatverdächtige (TV) und Tatverdächtigenbelastungszahlen (TVBZ) bei verschied. Altersgruppen 2002 bis 2006

| Jahr | Kinder ***   |           |    |    |                 | Jugendliche  |           |           |     |     |
|------|--------------|-----------|----|----|-----------------|--------------|-----------|-----------|-----|-----|
|      | TV insgesamt | TVBZ      |    |    |                 | TV insgesamt | TVBZ      |           |     |     |
|      |              | insgesamt | D  | ND | ND o. Illeg ... |              | insgesamt | insgesamt | D   | ND  |
|      | n            | n         | n  | n  | n               | n            | n         | n         | n   | n   |
| 1    | 2            | 3         | 4  | 5  | 6               | 7            | 8         | 9         | 10  |     |
| 2002 | 24           | 44        | 31 | 80 | 73              | 155          | 460       | 487       | 383 | 383 |
| 2003 | 24           | 44        | 48 | 31 | 31              | 216          | 619       | 672       | 461 | 461 |
| 2004 | 14           | 26        | 22 | 41 | 41              | 114          | 316       | 282       | 421 | 421 |
| 2005 | 16           | 31        | 27 | 42 | 42              | 112          | 304       | 316       | 266 | 254 |
| 2006 | 18           | 35        | 30 | 51 | 51              | 111          | 300       | 287       | 347 | 347 |

### Tatverdächtige (TV) und Tatverdächtigenbelastungszahlen (TVBZ) bei verschied. Altersgruppen 2002 bis 2006

| Jahr | Heranwachsende |           |     |     |                 | Erwachsene   |           |           |    |    |
|------|----------------|-----------|-----|-----|-----------------|--------------|-----------|-----------|----|----|
|      | TV insgesamt   | TVBZ      |     |     |                 | TV insgesamt | TVBZ      |           |    |    |
|      |                | insgesamt | D   | ND  | ND o. Illeg ... |              | insgesamt | insgesamt | D  | ND |
|      | n              | n         | n   | n   | n               | n            | n         | n         | n  | n  |
| 1    | 2              | 3         | 4   | 5   | 6               | 7            | 8         | 9         | 10 |    |
| 2002 | 28             | 103       | 102 | 106 | 106             | 38           | 5         | 5         | 5  | 4  |
| 2003 | 48             | 180       | 209 | 98  | 98              | 37           | 5         | 5         | 5  | 4  |
| 2004 | 36             | 135       | 152 | 88  | 59              | 35           | 4         | 4         | 8  | 6  |
| 2005 | 23             | 85        | 78  | 106 | 106             | 24           | 3         | 3         | 5  | 5  |
| 2006 | 46             | 160       | 158 | 166 | 151             | 23           | 3         | 3         | 1  | 1  |

**Hinweis:** \*\* = Tatverdächtige und Bevölkerung 8 Jahre und älter  
\*\*\* = Kinder, 8 bis unter 14 Jahre

## Städtevergleich 1997 bis 2006

**Stadt:** München

**Delikt:** \*\*002 Diebstahl -insgesamt- v. Mopeds, Mofas und Krafträdern, einschl. unbefugte Ingebrauchnahme"

### Straftaten

| Jahr | erfasste Fälle |      | Veränderung zum Vorjahr |    | Versuche (von Spalte 1) |     | aufgeklärte Fälle |           | Einwohner | Häufigkeitszahl |
|------|----------------|------|-------------------------|----|-------------------------|-----|-------------------|-----------|-----------|-----------------|
|      | n              |      | n                       | %  | n                       | %   | n                 | %         |           |                 |
|      | 1              | 2    | 3                       | 4  | 5                       | 6   | 7                 | 8         |           |                 |
| 1997 | 361            | -41  | -10,2                   | 56 | 15,5                    | 93  | 25,8              | 1.225.809 | 29        |                 |
| 1998 | 302            | -59  | -16,3                   | 42 | 13,9                    | 69  | 22,8              | 1.205.923 | 25        |                 |
| 1999 | 332            | 30   | 9,9                     | 41 | 12,3                    | 99  | 29,8              | 1.188.897 | 28        |                 |
| 2000 | 264            | -68  | -20,5                   | 32 | 12,1                    | 43  | 16,3              | 1.194.560 | 22        |                 |
| 2001 | 341            | 77   | 29,2                    | 57 | 16,7                    | 96  | 28,2              | 1.210.223 | 28        |                 |
| 2002 | 269            | -72  | -21,1                   | 27 | 10,0                    | 57  | 21,2              | 1.227.958 | 22        |                 |
| 2003 | 353            | 84   | 31,2                    | 52 | 14,7                    | 86  | 24,4              | 1.234.692 | 29        |                 |
| 2004 | 385            | 32   | 9,1                     | 40 | 10,4                    | 107 | 27,8              | 1.247.873 | 31        |                 |
| 2005 | 248            | -137 | -35,6                   | 26 | 10,5                    | 36  | 14,5              | 1.249.176 | 20        |                 |
| 2006 | 249            | 1    | 0,4                     | 35 | 14,1                    | 40  | 16,1              | 1.259.677 | 20        |                 |

### Tatverdächtige/Bevölkerung/Tatverdächtigenbelastungszahl 2002 bis 2006

| Jahr | Tatverdächtige ** |        |    |                 | Bevölkerung ** |         |         | Tatverdächtigenbelastungszahl ** |        |    |                 | Anteil Sp. 3 an Sp. 1 |
|------|-------------------|--------|----|-----------------|----------------|---------|---------|----------------------------------|--------|----|-----------------|-----------------------|
|      | insgesamt         | davon: |    |                 | insgesamt      | davon:  |         | insgesamt                        | davon: |    |                 |                       |
|      |                   | D      | ND | ND o. Illeg ... |                | D       | ND      |                                  | D      | ND | ND o. Illeg ... |                       |
|      | n                 | n      | n  | n               | n              | n       | n       | n                                | n      | n  | n               |                       |
| 1    | 2                 | 3      | 4  | 5               | 6              | 7       | 8       | 9                                | 10     | 11 | 12              |                       |
| 2002 | 94                | 67     | 27 | 24              | 1.141.085      | 859.663 | 281.422 | 8                                | 8      | 10 | 9               | 28,7                  |
| 2003 | 95                | 60     | 35 | 29              | 1.146.683      | 869.464 | 277.219 | 8                                | 7      | 13 | 10              | 36,8                  |
| 2004 | 120               | 53     | 67 | 56              | 1.158.565      | 872.336 | 286.229 | 10                               | 6      | 23 | 20              | 55,8                  |
| 2005 | 50                | 28     | 22 | 17              | 1.150.383      | 864.994 | 285.389 | 4                                | 3      | 8  | 6               | 44,0                  |
| 2006 | 48                | 24     | 24 | 24              | 1.168.803      | 876.573 | 292.230 | 4                                | 3      | 8  | 8               | 50,0                  |

### Tatverdächtige (TV) und Tatverdächtigenbelastungszahlen (TVBZ) bei verschied. Altersgruppen 2002 bis 2006

| Jahr | Kinder ***   |           |    |    |                 | Jugendliche  |           |           |     |     |
|------|--------------|-----------|----|----|-----------------|--------------|-----------|-----------|-----|-----|
|      | TV insgesamt | TVBZ      |    |    |                 | TV insgesamt | TVBZ      |           |     |     |
|      |              | insgesamt | D  | ND | ND o. Illeg ... |              | insgesamt | insgesamt | D   | ND  |
|      | n            | n         | n  | n  | n               | n            | n         | n         | n   | n   |
| 1    | 2            | 3         | 4  | 5  | 6               | 7            | 8         | 9         | 10  |     |
| 2002 | 16           | 27        | 22 | 61 | 61              | 52           | 142       | 111       | 321 | 321 |
| 2003 | 10           | 17        | 21 | 6  | 6               | 49           | 130       | 105       | 182 | 174 |
| 2004 | 11           | 19        | 21 | 13 | 13              | 57           | 146       | 109       | 224 | 224 |
| 2005 | 0            | 0         | 0  | 0  | 0               | 14           | 35        | 25        | 57  | 57  |
| 2006 | 0            | 0         | 0  | 0  | 0               | 13           | 32        | 31        | 33  | 33  |

### Tatverdächtige (TV) und Tatverdächtigenbelastungszahlen (TVBZ) bei verschied. Altersgruppen 2002 bis 2006

| Jahr | Heranwachsende |           |    |    |                 | Erwachsene   |           |           |    |    |
|------|----------------|-----------|----|----|-----------------|--------------|-----------|-----------|----|----|
|      | TV insgesamt   | TVBZ      |    |    |                 | TV insgesamt | TVBZ      |           |    |    |
|      |                | insgesamt | D  | ND | ND o. Illeg ... |              | insgesamt | insgesamt | D  | ND |
|      | n              | n         | n  | n  | n               | n            | n         | n         | n  | n  |
| 1    | 2              | 3         | 4  | 5  | 6               | 7            | 8         | 9         | 10 |    |
| 2002 | 11             | 32        | 39 | 0  | 0               | 15           | 1         | 1         | 2  | 1  |
| 2003 | 17             | 50        | 50 | 51 | 42              | 19           | 2         | 2         | 3  | 1  |
| 2004 | 9              | 27        | 18 | 44 | 35              | 43           | 4         | 1         | 13 | 9  |
| 2005 | 10             | 30        | 34 | 25 | 17              | 26           | 3         | 2         | 5  | 3  |
| 2006 | 9              | 27        | 13 | 55 | 55              | 26           | 3         | 2         | 6  | 6  |

**Hinweis:** \*\* = Tatverdächtige und Bevölkerung 8 Jahre und älter  
\*\*\* = Kinder, 8 bis unter 14 Jahre

## Städtevergleich 1997 bis 2006

**Stadt:** Stuttgart

**Delikt:** \*\*002 Diebstahl -insgesamt- v. Mopeds, Mofas und Krafträdern, einschl. unbefugte Ingebrauchnahme"

### Straftaten

| Jahr | erfasste Fälle |     | Veränderung zum Vorjahr |    | Versuche (von Spalte 1) |    | aufgeklärte Fälle |         | Einwohner | Häufigkeitszahl |
|------|----------------|-----|-------------------------|----|-------------------------|----|-------------------|---------|-----------|-----------------|
|      | n              | n   | %                       | n  | %                       | n  | %                 |         |           |                 |
|      | 1              | 2   | 3                       | 4  | 5                       | 6  | 7                 |         |           |                 |
| 1997 | 98             | -31 | -24,0                   | 17 | 17,3                    | 13 | 13,3              | 585.540 | 17        |                 |
| 1998 | 105            | 7   | 7,1                     | 15 | 14,3                    | 22 | 21,0              | 585.274 | 18        |                 |
| 1999 | 126            | 21  | 20,0                    | 8  | 6,3                     | 10 | 7,9               | 581.961 | 22        |                 |
| 2000 | 102            | -24 | -19,0                   | 14 | 13,7                    | 12 | 11,8              | 582.443 | 18        |                 |
| 2001 | 106            | 4   | 3,9                     | 14 | 13,2                    | 14 | 13,2              | 583.874 | 18        |                 |
| 2002 | 136            | 30  | 28,3                    | 19 | 14,0                    | 25 | 18,4              | 587.152 | 23        |                 |
| 2003 | 131            | -5  | -3,7                    | 19 | 14,5                    | 19 | 14,5              | 588.477 | 22        |                 |
| 2004 | 138            | 7   | 5,3                     | 11 | 8,0                     | 20 | 14,5              | 589.161 | 23        |                 |
| 2005 | 99             | -39 | -28,3                   | 12 | 12,1                    | 41 | 41,4              | 590.657 | 17        |                 |
| 2006 | 105            | 6   | 6,1                     | 11 | 10,5                    | 19 | 18,1              | 592.569 | 18        |                 |

### Tatverdächtige/Bevölkerung/Tatverdächtigenbelastungszahl 2002 bis 2006

| Jahr | Tatverdächtige ** |        |    |                 | Bevölkerung ** |         |         | Tatverdächtigenbelastungszahl ** |        |    |                 | Anteil Sp. 3 an Sp. 1 |
|------|-------------------|--------|----|-----------------|----------------|---------|---------|----------------------------------|--------|----|-----------------|-----------------------|
|      | insgesamt         | davon: |    |                 | insgesamt      | davon:  |         | insgesamt                        | davon: |    |                 |                       |
|      |                   | D      | ND | ND o. Illeg ... |                | D       | ND      |                                  | D      | ND | ND o. Illeg ... |                       |
|      | n                 | n      | n  | n               | n              | n       | n       | n                                | n      | n  | n               |                       |
| 1    | 2                 | 3      | 4  | 5               | 6              | 7       | 8       | 9                                | 10     | 11 | 12              |                       |
| 2002 | 31                | 20     | 11 | 11              | 545.887        | 413.350 | 132.537 | 6                                | 5      | 8  | 8               | 35,5                  |
| 2003 | 20                | 11     | 9  | 9               | 547.451        | 414.365 | 133.086 | 4                                | 3      | 7  | 7               | 45,0                  |
| 2004 | 28                | 20     | 8  | 8               | 548.237        | 415.548 | 132.689 | 5                                | 5      | 6  | 6               | 28,6                  |
| 2005 | 24                | 17     | 7  | 7               | 549.987        | 417.746 | 132.241 | 4                                | 4      | 5  | 5               | 29,2                  |
| 2006 | 30                | 15     | 15 | 15              | 552.335        | 419.277 | 133.058 | 5                                | 4      | 11 | 11              | 50,0                  |

### Tatverdächtige (TV) und Tatverdächtigenbelastungszahlen (TVBZ) bei verschied. Altersgruppen 2002 bis 2006

| Jahr | Kinder ***   |           |    |    |                 | Jugendliche  |           |    |     |                 |
|------|--------------|-----------|----|----|-----------------|--------------|-----------|----|-----|-----------------|
|      | TV insgesamt | TVBZ      |    |    |                 | TV insgesamt | TVBZ      |    |     |                 |
|      |              | insgesamt | D  | ND | ND o. Illeg ... |              | insgesamt | D  | ND  | ND o. Illeg ... |
|      | n            | n         | n  | n  | n               | n            | n         | n  | n   | n               |
| 1    | 2            | 3         | 4  | 5  | 6               | 7            | 8         | 9  | 10  |                 |
| 2002 | 3            | 10        | 9  | 11 | 11              | 19           | 98        | 74 | 152 | 152             |
| 2003 | 0            | 0         | 0  | 0  | 0               | 16           | 80        | 50 | 149 | 149             |
| 2004 | 4            | 13        | 14 | 12 | 12              | 13           | 64        | 56 | 84  | 84              |
| 2005 | 1            | 3         | 5  | 0  | 0               | 9            | 43        | 34 | 68  | 68              |
| 2006 | 0            | 0         | 0  | 0  | 0               | 15           | 72        | 62 | 88  | 88              |

### Tatverdächtige (TV) und Tatverdächtigenbelastungszahlen (TVBZ) bei verschied. Altersgruppen 2002 bis 2006

| Jahr | Heranwachsende |           |    |    |                 | Erwachsene   |           |   |    |                 |
|------|----------------|-----------|----|----|-----------------|--------------|-----------|---|----|-----------------|
|      | TV insgesamt   | TVBZ      |    |    |                 | TV insgesamt | TVBZ      |   |    |                 |
|      |                | insgesamt | D  | ND | ND o. Illeg ... |              | insgesamt | D | ND | ND o. Illeg ... |
|      | n              | n         | n  | n  | n               | n            | n         | n | n  | n               |
| 1    | 2              | 3         | 4  | 5  | 6               | 7            | 8         | 9 | 10 |                 |
| 2002 | 2              | 12        | 9  | 18 | 18              | 7            | 1         | 2 | 0  | 0               |
| 2003 | 2              | 12        | 17 | 0  | 0               | 2            | 0         | 1 | 0  | 0               |
| 2004 | 3              | 18        | 25 | 0  | 0               | 8            | 2         | 2 | 2  | 2               |
| 2005 | 5              | 30        | 33 | 21 | 21              | 9            | 2         | 2 | 2  | 2               |
| 2006 | 2              | 12        | 0  | 43 | 43              | 13           | 3         | 2 | 5  | 5               |

**Hinweis:** \*\* = Tatverdächtige und Bevölkerung 8 Jahre und älter  
\*\*\* = Kinder, 8 bis unter 14 Jahre

## Städtevergleich 1997 bis 2006

**Stadt:** Leipzig

**Delikt:** \*\*002 Diebstahl -insgesamt- v. Mopeds, Mofas und Krafträdern, einschl. unbefugte Ingebrauchnahme"

### Straftaten

| Jahr | erfasste Fälle |     | Veränderung zum Vorjahr |    | Versuche (von Spalte 1) |     | aufgeklärte Fälle |         | Einwohner | Häufigkeitszahl |
|------|----------------|-----|-------------------------|----|-------------------------|-----|-------------------|---------|-----------|-----------------|
|      | n              | n   | %                       | n  | %                       | n   | %                 |         |           |                 |
|      | 1              | 2   | 3                       | 4  | 5                       | 6   | 7                 |         |           |                 |
| 1997 | *              | *   | *                       | *  | *                       | *   | *                 | *       | *         | *               |
| 1998 | *              | *   | *                       | *  | *                       | *   | *                 | *       | *         | *               |
| 1999 | *              | *   | *                       | *  | *                       | *   | *                 | *       | *         | *               |
| 2000 | *              | *   | *                       | *  | *                       | *   | *                 | *       | *         | *               |
| 2001 | *              | *   | *                       | *  | *                       | *   | *                 | *       | *         | *               |
| 2002 | *              | *   | *                       | *  | *                       | *   | *                 | *       | *         | *               |
| 2003 | 295            | 0   | 0,0                     | 13 | 4,4                     | 40  | 13,6              | 494.795 | 60        |                 |
| 2004 | 392            | 97  | 32,9                    | 45 | 11,5                    | 83  | 21,2              | 497.531 | 79        |                 |
| 2005 | 351            | -41 | -10,5                   | 16 | 4,6                     | 100 | 28,5              | 498.491 | 70        |                 |
| 2006 | 280            | -71 | -20,2                   | 22 | 7,9                     | 53  | 18,9              | 502.651 | 56        |                 |

### Tatverdächtige/Bevölkerung/Tatverdächtigenbelastungszahl 2002 bis 2006

| Jahr | Tatverdächtige ** |        |    |                 | Bevölkerung ** |         |        | Tatverdächtigenbelastungszahl ** |        |    |                 | Anteil Sp. 3 an Sp. 1 |
|------|-------------------|--------|----|-----------------|----------------|---------|--------|----------------------------------|--------|----|-----------------|-----------------------|
|      | insgesamt         | davon: |    |                 | insgesamt      | davon:  |        | insgesamt                        | davon: |    |                 |                       |
|      |                   | D      | ND | ND o. Illeg ... |                | D       | ND     |                                  | D      | ND | ND o. Illeg ... |                       |
|      | n                 | n      | n  | n               | n              | n       | n      | n                                | n      | n  | n               |                       |
| 1    | 2                 | 3      | 4  | 5               | 6              | 7       | 8      | 9                                | 10     | 11 | 12              |                       |
| 2002 | *                 | *      | *  | *               | *              | *       | *      | *                                | *      | *  | *               | *                     |
| 2003 | 52                | 48     | 4  | 4               | 468.516        | 438.935 | 29.581 | 11                               | 11     | 14 | 14              | 7,7                   |
| 2004 | 89                | 79     | 10 | 9               | 469.820        | 439.062 | 30.758 | 19                               | 18     | 33 | 29              | 11,2                  |
| 2005 | 77                | 74     | 3  | 2               | 469.419        | 440.075 | 29.344 | 16                               | 17     | 10 | 7               | 3,9                   |
| 2006 | 57                | 56     | 1  | 1               | 472.491        | 442.233 | 30.258 | 12                               | 13     | 3  | 3               | 1,8                   |

### Tatverdächtige (TV) und Tatverdächtigenbelastungszahlen (TVBZ) bei verschied. Altersgruppen 2002 bis 2006

| Jahr | Kinder ***   |           |    |     |                 | Jugendliche  |           |     |     |                 |
|------|--------------|-----------|----|-----|-----------------|--------------|-----------|-----|-----|-----------------|
|      | TV insgesamt | TVBZ      |    |     |                 | TV insgesamt | TVBZ      |     |     |                 |
|      |              | insgesamt | D  | ND  | ND o. Illeg ... |              | insgesamt | D   | ND  | ND o. Illeg ... |
|      | n            | n         | n  | n   | n               | n            | n         | n   | n   | n               |
| 1    | 2            | 3         | 4  | 5   | 6               | 7            | 8         | 9   | 10  |                 |
| 2002 | *            | *         | *  | *   | *               | *            | *         | *   | *   | *               |
| 2003 | 2            | 10        | 0  | 169 | 169             | 20           | 94        | 97  | 0   | 0               |
| 2004 | 2            | 11        | 12 | 0   | 0               | 31           | 148       | 154 | 0   | 0               |
| 2005 | 5            | 31        | 34 | 0   | 0               | 24           | 117       | 112 | 248 | 248             |
| 2006 | 1            | 6         | 7  | 0   | 0               | 23           | 127       | 133 | 0   | 0               |

### Tatverdächtige (TV) und Tatverdächtigenbelastungszahlen (TVBZ) bei verschied. Altersgruppen 2002 bis 2006

| Jahr | Heranwachsende |           |     |    |                 | Erwachsene   |           |   |    |                 |
|------|----------------|-----------|-----|----|-----------------|--------------|-----------|---|----|-----------------|
|      | TV insgesamt   | TVBZ      |     |    |                 | TV insgesamt | TVBZ      |   |    |                 |
|      |                | insgesamt | D   | ND | ND o. Illeg ... |              | insgesamt | D | ND | ND o. Illeg ... |
|      | n              | n         | n   | n  | n               | n            | n         | n | n  | n               |
| 1    | 2              | 3         | 4   | 5  | 6               | 7            | 8         | 9 | 10 |                 |
| 2002 | *              | *         | *   | *  | *               | *            | *         | * | *  | *               |
| 2003 | 17             | 92        | 99  | 0  | 0               | 13           | 3         | 3 | 8  | 8               |
| 2004 | 28             | 152       | 157 | 86 | 86              | 28           | 7         | 5 | 33 | 29              |
| 2005 | 25             | 139       | 149 | 0  | 0               | 23           | 6         | 6 | 4  | 0               |
| 2006 | 15             | 82        | 86  | 0  | 0               | 18           | 4         | 4 | 4  | 4               |

**Hinweis:** \* = Leipzig ab 2003 in den Städtevergleich aufgenommen.  
 \*\* = Tatverdächtige und Bevölkerung 8 Jahre und älter  
 \*\*\* = Kinder, 8 bis unter 14 Jahre

## Städtevergleich 1997 bis 2006

**Stadt:** Bremen

**Delikt:** \*\*002 Diebstahl -insgesamt- v. Mopeds, Mofas und Krafträdern, einschl. unbefugte Ingebrauchnahme"

### Straftaten

| Jahr | erfasste Fälle |     | Veränderung zum Vorjahr |    | Versuche (von Spalte 1) |    | aufgeklärte Fälle |         | Einwohner | Häufigkeitszahl |
|------|----------------|-----|-------------------------|----|-------------------------|----|-------------------|---------|-----------|-----------------|
|      | n              |     | n                       | %  | n                       | %  | n                 | %       |           |                 |
|      | 1              | 2   | 3                       | 4  | 5                       | 6  | 7                 | 8       |           |                 |
| 1997 | 452            | -99 | -18,0                   | 39 | 8,6                     | 53 | 11,7              | 548.826 | 82        |                 |
| 1998 | 434            | -18 | -4,0                    | 34 | 7,8                     | 64 | 14,7              | 546.968 | 79        |                 |
| 1999 | 373            | -61 | -14,1                   | 31 | 8,3                     | 51 | 13,7              | 543.279 | 69        |                 |
| 2000 | 306            | -67 | -18,0                   | 34 | 11,1                    | 23 | 7,5               | 540.330 | 57        |                 |
| 2001 | 346            | 40  | 13,1                    | 34 | 9,8                     | 37 | 10,7              | 539.403 | 64        |                 |
| 2002 | 368            | 22  | 6,4                     | 53 | 14,4                    | 36 | 9,8               | 540.834 | 68        |                 |
| 2003 | 426            | 58  | 15,8                    | 65 | 15,3                    | 51 | 12,0              | 542.987 | 78        |                 |
| 2004 | 534            | 108 | 25,4                    | 97 | 18,2                    | 60 | 11,2              | 544.853 | 98        |                 |
| 2005 | 491            | -43 | -8,1                    | 58 | 11,8                    | 41 | 8,4               | 545.932 | 90        |                 |
| 2006 | 434            | -57 | -11,6                   | 80 | 18,4                    | 37 | 8,5               | 546.852 | 79        |                 |

### Tatverdächtige/Bevölkerung/Tatverdächtigenbelastungszahl 2002 bis 2006

| Jahr | Tatverdächtige ** |        |    |                 | Bevölkerung ** |         |        | Tatverdächtigenbelastungszahl ** |        |    |                 | Anteil Sp. 3 an Sp. 1 |
|------|-------------------|--------|----|-----------------|----------------|---------|--------|----------------------------------|--------|----|-----------------|-----------------------|
|      | insgesamt         | davon: |    |                 | insgesamt      | davon:  |        | insgesamt                        | davon: |    |                 |                       |
|      |                   | D      | ND | ND o. Illeg ... |                | D       | ND     |                                  | D      | ND | ND o. Illeg ... |                       |
|      | n                 | n      | n  | n               | n              | n       | n      | n                                | n      | n  | n               |                       |
| 1    | 2                 | 3      | 4  | 5               | 6              | 7       | 8      | 9                                | 10     | 11 | 12              |                       |
| 2002 | 52                | 41     | 11 | 10              | 502.288        | 441.051 | 61.237 | 10                               | 9      | 18 | 16              | 21,2                  |
| 2003 | 66                | 47     | 19 | 19              | 504.620        | 441.211 | 63.409 | 13                               | 11     | 30 | 30              | 28,8                  |
| 2004 | 50                | 37     | 13 | 13              | 507.045        | 441.844 | 65.201 | 10                               | 8      | 20 | 20              | 26,0                  |
| 2005 | 63                | 46     | 17 | 17              | 508.929        | 443.283 | 65.646 | 12                               | 10     | 26 | 26              | 27,0                  |
| 2006 | 57                | 47     | 10 | 15              | 510.599        | 443.920 | 66.679 | 11                               | 11     | 15 | 22              | 17,5                  |

### Tatverdächtige (TV) und Tatverdächtigenbelastungszahlen (TVBZ) bei verschied. Altersgruppen 2002 bis 2006

| Jahr | Kinder ***   |           |    |    |                 | Jugendliche  |           |     |     |                 |
|------|--------------|-----------|----|----|-----------------|--------------|-----------|-----|-----|-----------------|
|      | TV insgesamt | TVBZ      |    |    |                 | TV insgesamt | TVBZ      |     |     |                 |
|      |              | insgesamt | D  | ND | ND o. Illeg ... |              | insgesamt | D   | ND  | ND o. Illeg ... |
|      | n            | n         | n  | n  | n               | n            | n         | n   | n   | n               |
| 1    | 2            | 3         | 4  | 5  | 6               | 7            | 8         | 9   | 10  |                 |
| 2002 | 10           | 33        | 28 | 59 | 59              | 23           | 118       | 125 | 84  | 84              |
| 2003 | 2            | 7         | 4  | 20 | 20              | 37           | 183       | 162 | 278 | 278             |
| 2004 | 5            | 17        | 20 | 0  | 0               | 23           | 111       | 93  | 204 | 204             |
| 2005 | 5            | 17        | 12 | 39 | 39              | 38           | 181       | 153 | 329 | 329             |
| 2006 | 1            | 3         | 4  | 0  | 0               | 30           | 143       | 141 | 156 | 31              |

### Tatverdächtige (TV) und Tatverdächtigenbelastungszahlen (TVBZ) bei verschied. Altersgruppen 2002 bis 2006

| Jahr | Heranwachsende |           |    |     |                 | Erwachsene   |           |   |    |                 |
|------|----------------|-----------|----|-----|-----------------|--------------|-----------|---|----|-----------------|
|      | TV insgesamt   | TVBZ      |    |     |                 | TV insgesamt | TVBZ      |   |    |                 |
|      |                | insgesamt | D  | ND  | ND o. Illeg ... |              | insgesamt | D | ND | ND o. Illeg ... |
|      | n              | n         | n  | n   | n               | n            | n         | n | n  |                 |
| 1    | 2              | 3         | 4  | 5   | 6               | 7            | 8         | 9 | 10 |                 |
| 2002 | 6              | 35        | 36 | 33  | 33              | 13           | 3         | 2 | 8  | 6               |
| 2003 | 13             | 77        | 59 | 154 | 154             | 14           | 3         | 3 | 6  | 6               |
| 2004 | 10             | 60        | 52 | 90  | 90              | 12           | 3         | 2 | 6  | 6               |
| 2005 | 9              | 53        | 50 | 66  | 66              | 11           | 2         | 2 | 4  | 4               |
| 2006 | 9              | 51        | 56 | 31  | 186             | 17           | 4         | 3 | 7  | 14              |

**Hinweis:** \*\* = Tatverdächtige und Bevölkerung 8 Jahre und älter  
\*\*\* = Kinder, 8 bis unter 14 Jahre



**Städtevergleich**

**1997 bis 2006**

**Delikt: \*\*003 Diebstahl -insgesamt- v. Fahrrädern, einschl. unbefugte Ingebrauchnahme"**

**Häufigkeitszahlen (HZ)**

| Jahr | Häufigkeitszahlen |       |         |      |        |         |         |       |
|------|-------------------|-------|---------|------|--------|---------|---------|-------|
|      | Berlin            | Hamb. | Frankf. | Köln | Münch. | Stuttg. | Leipzig | Brem. |
|      | n                 | n     | n       | n    | n      | n       | n       | n     |
|      | 1                 | 2     | 3       | 4    | 5      | 6       | 7       | 8     |
| 1997 | 788               | 1.005 | 755     | 717  | 549    | 181     | *       | 1.454 |
| 1998 | 751               | 925   | 622     | 671  | 514    | 149     | *       | 1.354 |
| 1999 | 712               | 825   | 516     | 674  | 519    | 160     | *       | 1.340 |
| 2000 | 622               | 799   | 381     | 684  | 465    | 110     | *       | 1.392 |
| 2001 | 606               | 934   | 369     | 650  | 476    | 117     | *       | 1.472 |
| 2002 | 683               | 851   | 465     | 749  | 460    | 116     | *       | 1.473 |
| 2003 | 682               | 873   | 700     | 863  | 490    | 154     | 910     | 1.625 |
| 2004 | 660               | 792   | 486     | 884  | 444    | 122     | 938     | 1.751 |
| 2005 | 576               | 745   | 580     | 897  | 421    | 137     | 950     | 1.467 |
| 2006 | 553               | 627   | 435     | 775  | 447    | 134     | 844     | 1.439 |

**Häufigkeitszahlen 2006**

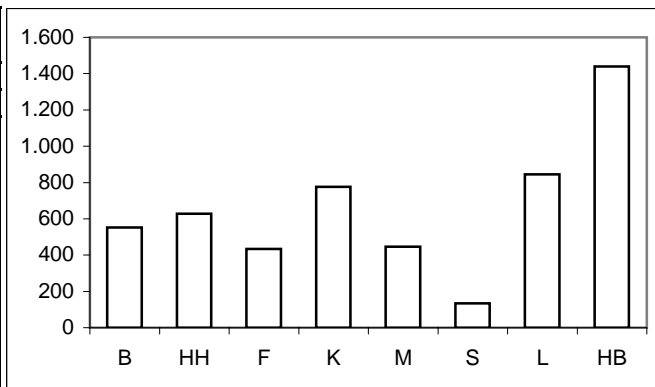

**Aufklärungsquoten (AQ)**

| Jahr | Aufklärungsquoten |       |         |      |        |         |         |       |
|------|-------------------|-------|---------|------|--------|---------|---------|-------|
|      | Berlin            | Hamb. | Frankf. | Köln | Münch. | Stuttg. | Leipzig | Brem. |
|      | %                 | %     | %       | %    | %      | %       | %       | %     |
|      | 1                 | 2     | 3       | 4    | 5      | 6       | 7       | 8     |
| 1997 | 5,5               | 4,2   | 4,0     | 9,2  | 17,8   | 7,1     | *       | 3,4   |
| 1998 | 6,1               | 4,9   | 4,1     | 13,6 | 17,8   | 6,5     | *       | 4,2   |
| 1999 | 7,0               | 4,3   | 6,1     | 6,3  | 17,2   | 8,5     | *       | 3,9   |
| 2000 | 5,6               | 3,7   | 4,7     | 6,7  | 17,4   | 8,8     | *       | 3,6   |
| 2001 | 5,4               | 3,3   | 2,8     | 4,6  | 14,4   | 6,7     | *       | 4,4   |
| 2002 | 5,8               | 3,5   | 3,8     | 4,2  | 14,2   | 5,9     | *       | 3,9   |
| 2003 | 5,1               | 3,7   | 3,6     | 5,3  | 14,7   | 5,1     | 13,4    | 4,2   |
| 2004 | 5,6               | 3,7   | 4,3     | 4,0  | 17,7   | 6,5     | 7,1     | 4,0   |
| 2005 | 3,8               | 4,0   | 5,4     | 4,4  | 18,0   | 9,7     | 7,6     | 3,4   |
| 2006 | 4,6               | 4,3   | 5,2     | 6,3  | 20,9   | 10,1    | 5,9     | 3,3   |

**Aufklärungsquoten 2006**

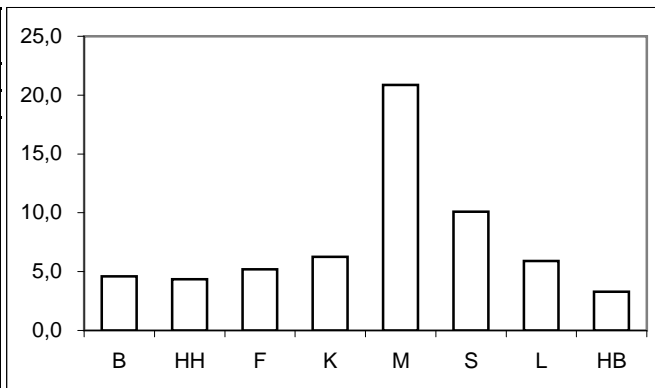

**Tatverdächtigen- und Bevölkerungsanteile Nichtdeutscher an -insgesamt-**

| Anteile der ND TV an TV -insgesamt- |        |       |         |      |        |         |         |       | Anteile der ND Bevölkerung an Bevölkerung -insgesamt- |        |       |         |      |        |         |         |       |
|-------------------------------------|--------|-------|---------|------|--------|---------|---------|-------|---|--------|-------|---------|------|--------|---------|---------|-------|
| Jahr                                | Berlin | Hamb. | Frankf. | Köln | Münch. | Stuttg. | Leipzig | Brem. | Jahr  | Berlin | Hamb. | Frankf. | Köln | Münch. | Stuttg. | Leipzig | Brem. |
|                                     | %      | %     | %       | %    | %      | %       | %       | %     |   | %      | %     | %       | %    | %      | %       | %       | %     |
|                                     | 1      | 2     | 3       | 4    | 5      | 6       | 7       | 8     |   | 1      | 2     | 3       | 4    | 5      | 6       | 7       | 8     |
| 1997                                | 30,4   | 26,6  | 51,6    | 30,7 | 47,8   | 64,6    | *       | 31,9  | 1997  | 12,5   | 14,7  | 24,9    | 18,9 | 23,5   | 24,2    | *       | 12,0  |
| 1998                                | 24,6   | 31,5  | 46,9    | 33,1 | 45,2   | 42,6    | *       | 30,3  | 1998  | 12,5   | 14,8  | 24,3    | 18,9 | 23,1   | 24,2    | *       | 12,2  |
| 1999                                | 24,6   | 28,9  | 48,0    | 32,3 | 42,8   | 43,2    | *       | 34,1  | 1999  | 12,6   | 14,7  | 23,9    | 19,0 | 22,1   | 23,9    | *       | 11,8  |
| 2000                                | 23,0   | 26,8  | 43,9    | 31,7 | 45,5   | 45,5    | *       | 35,9  | 2000  | 12,7   | 14,9  | 23,5    | 19,0 | 21,8   | 24,0    | *       | 11,7  |
| 2001                                | 22,1   | 31,9  | 45,0    | 28,6 | 46,8   | 55,8    | *       | 26,6  | 2001  | 12,9   | 15,0  | 23,5    | 18,7 | 23,0   | 24,1    | *       | 11,9  |
| 2002                                | 24,3   | 32,0  | 41,5    | 29,2 | 46,8   | 42,9    | *       | 28,4  | 2002  | 13,1   | 14,8  | 22,3    | 18,6 | 24,7   | 24,3    | *       | 12,2  |
| 2003                                | 22,7   | 29,8  | 43,8    | 29,8 | 46,2   | 41,2    | 3,5     | 35,3  | 2003  | 13,3   | 14,7  | 22,2    | 18,2 | 24,2   | 24,3    | 6,3     | 12,6  |
| 2004                                | 23,6   | 27,9  | 41,6    | 24,3 | 42,2   | 35,8    | 6,9     | 27,9  | 2004  | 13,5   | 14,6  | 22,0    | 17,8 | 24,7   | 24,2    | 6,5     | 12,9  |
| 2005                                | 23,8   | 28,0  | 39,5    | 26,6 | 39,2   | 34,1    | 7,3     | 25,6  | 2005  | 13,9   | 14,2  | 21,6    | 17,5 | 24,8   | 24,0    | 6,3     | 12,9  |
| 2006                                | 25,6   | 25,4  | 39,5    | 31,1 | 42,4   | 33,3    | 5,3     | 23,0  | 2006  | 14,3   | 15,4  | 22,6    | 17,2 | 25,0   | 24,1    | 6,4     | 13,1  |

**Anteile der nichtdeutschen Tatverdächtigen an Tatverdächtigen -insgesamt- 2006**

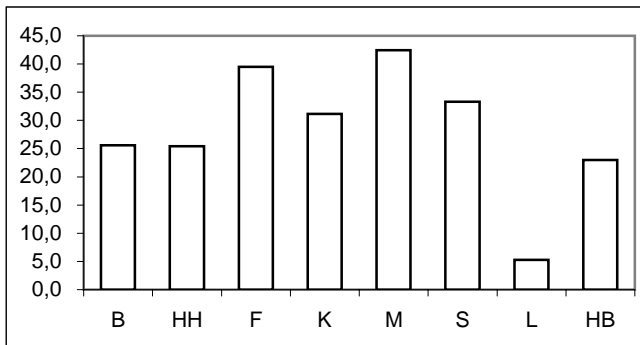

**Anteile der nichtdeutschen Bevölkerung an Bevölkerung -insgesamt- 2006**

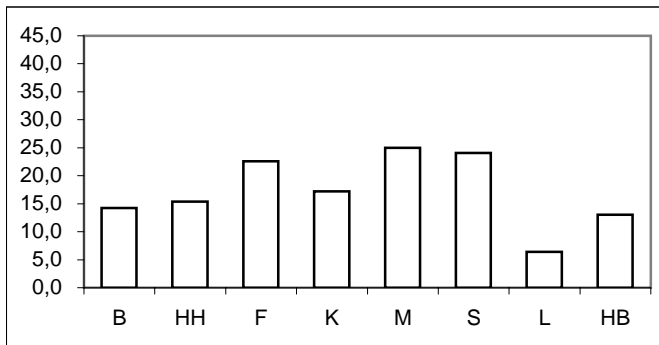

\* = Leipzig ab 2003 in den Städtevergleich aufgenommen.

## Städtevergleich 1997 bis 2006

**Delikt:** **\*\*003 Diebstahl -insgesamt- v. Fahrrädern, einschl. unbefugte Ingebrauchnahme"**

**Tatverdächtigenbelastungszahlen (TVBZ) von Tatverdächtigen -insgesamt-**

| Jahr | Insgesamt (TVBZ) |       |         |      |        |         |         |       |
|------|------------------|-------|---------|------|--------|---------|---------|-------|
|      | Berlin           | Hamb. | Frankf. | Köln | Münch. | Stuttg. | Leipzig | Brem. |
|      | n                | n     | n       | n    | n      | n       | n       | n     |
|      | 1                | 2     | 3       | 4    | 5      | 6       | 7       | 8     |
| 1997 | 47               | 43    | 35      | 39   | 104    | 12      | *       | 55    |
| 1998 | 48               | 46    | 33      | 48   | 97     | 10      | *       | 57    |
| 1999 | 46               | 39    | 33      | 43   | 91     | 16      | *       | 58    |
| 2000 | 38               | 34    | 22      | 43   | 86     | 10      | *       | 54    |
| 2001 | 35               | 34    | 13      | 39   | 78     | 10      | *       | 61    |
| 2002 | 38               | 32    | 20      | 41   | 75     | 8       | *       | 62    |
| 2003 | 38               | 38    | 29      | 47   | 83     | 9       | 67      | 70    |
| 2004 | 34               | 34    | 27      | 40   | 89     | 10      | 65      | 71    |
| 2005 | 26               | 37    | 37      | 44   | 83     | 17      | 61      | 52    |
| 2006 | 28               | 37    | 28      | 55   | 102    | 16      | 52      | 53    |

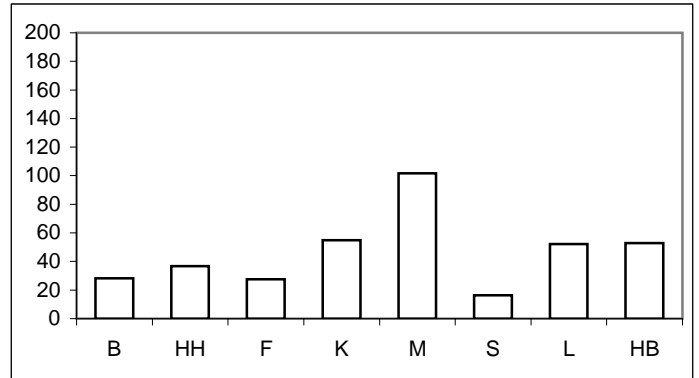

**Tatverdächtigenbelastungszahlen deutscher und nichtdeutscher Tatverdächtiger (TVBZ)**

| Jahr | Deutsche (TVBZ) |       |         |      |        |         |         |       | Jahr | Nichtdeutsche (TVBZ) |       |         |      |        |         |         |       |
|------|-----------------|-------|---------|------|--------|---------|---------|-------|------|----------------------|-------|---------|------|--------|---------|---------|-------|
|      | Berlin          | Hamb. | Frankf. | Köln | Münch. | Stuttg. | Leipzig | Brem. |      | Berlin               | Hamb. | Frankf. | Köln | Münch. | Stuttg. | Leipzig | Brem. |
|      | n               | n     | n       | n    | n      | n       | n       | n     |      | n                    | n     | n       | n    | n      | n       | n       | n     |
|      | 1               | 2     | 3       | 4    | 5      | 6       | 7       | 8     |      | 1                    | 2     | 3       | 4    | 5      | 6       | 7       | 8     |
| 1997 | 38              | 37    | 23      | 33   | 71     | 6       | *       | 42    | 1997 | 116                  | 78    | 73      | 63   | 211    | 32      | *       | 146   |
| 1998 | 41              | 37    | 23      | 40   | 69     | 8       | *       | 45    | 1998 | 94                   | 98    | 63      | 84   | 189    | 18      | *       | 141   |
| 1999 | 40              | 33    | 23      | 36   | 67     | 12      | *       | 43    | 1999 | 90                   | 77    | 66      | 72   | 175    | 29      | *       | 168   |
| 2000 | 33              | 29    | 16      | 36   | 60     | 7       | *       | 39    | 2000 | 69                   | 60    | 41      | 71   | 180    | 19      | *       | 166   |
| 2001 | 32              | 27    | 10      | 34   | 54     | 6       | *       | 51    | 2001 | 60                   | 73    | 25      | 59   | 159    | 22      | *       | 136   |
| 2002 | 33              | 26    | 15      | 36   | 53     | 6       | *       | 50    | 2002 | 70                   | 70    | 37      | 64   | 141    | 14      | *       | 144   |
| 2003 | 34              | 31    | 21      | 41   | 59     | 7       | 69      | 51    | 2003 | 65                   | 77    | 58      | 77   | 158    | 16      | 37      | 196   |
| 2004 | 30              | 29    | 20      | 37   | 68     | 8       | 65      | 58    | 2004 | 59                   | 66    | 51      | 55   | 152    | 14      | 68      | 153   |
| 2005 | 23              | 31    | 29      | 39   | 67     | 14      | 60      | 45    | 2005 | 45                   | 73    | 68      | 67   | 131    | 23      | 72      | 104   |
| 2006 | 25              | 32    | 22      | 46   | 78     | 14      | 53      | 47    | 2006 | 51                   | 61    | 48      | 99   | 172    | 23      | 43      | 93    |

**Deutsche (TVBZ) 2006**

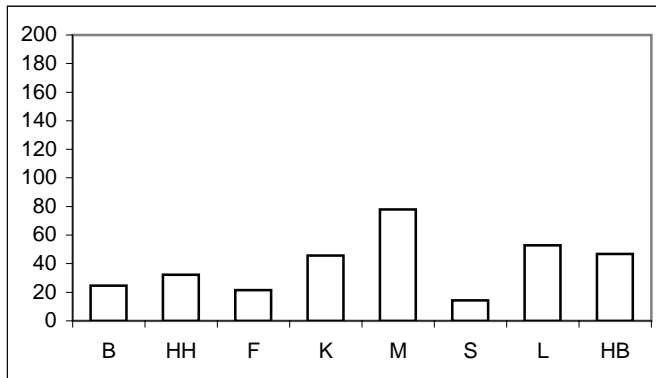

**Nichtdeutsche (TVBZ) 2006**

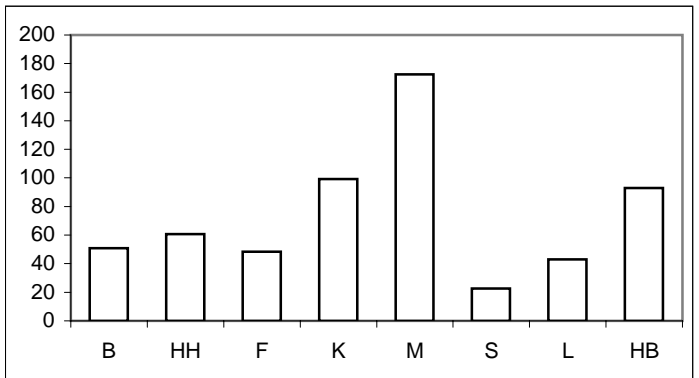

\* = Leipzig ab 2003 in den Städtevergleich aufgenommen.

## Städtevergleich 1997 bis 2006

**Delikt:** **"\*002 Diebstahl -insgesamt- v. Mopeds, Mofas und Krafrädern, einschl. unbefugte Ingebrauchnahme"**

**Tatverdächtigenbelastungszahlen deutscher und nichtdeutscher Tatverdächtiger (TVBZ), hier: Kinder  
nach Altersgruppen 2002 bis 2006  
(Nichtdeutsche Tatverdächtige ohne Illegale, Touristen und Durchreisende)**

| Jahr | Berlin |              | Hamburg |              | Frankfurt/M. |              | Köln |              | München |              | Stuttgart |              | Leipzig |              | Bremen |              | Kinder |
|------|--------|--------------|---------|--------------|--------------|--------------|------|--------------|---------|--------------|-----------|--------------|---------|--------------|--------|--------------|--------|
|      | D      | ND o. Illeg. | D       | ND o. Illeg. | D            | ND o. Illeg. | D    | ND o. Illeg. | D       | ND o. Illeg. | D         | ND o. Illeg. | D       | ND o. Illeg. | D      | ND o. Illeg. |        |
|      | n      | n            | n       | n            | n            | n            | n    | n            | n       | n            | n         | n            | n       | n            | n      | n            |        |
|      | 1      | 2            | 3       | 4            | 5            | 6            | 7    | 8            | 9       | 10           | 11        | 12           | 13      | 14           | 15     | 16           |        |
| 2002 | 10     | 48           | 16      | 64           | 26           | 63           | 31   | 73           | 22      | 61           | 9         | 11           | 0       | 0            | 28     | 59           |        |
| 2003 | 17     | 53           | 27      | 63           | 90           | 145          | 48   | 31           | 21      | 6            | 0         | 0            | 0       | 169          | 4      | 20           |        |
| 2004 | 5      | 36           | 27      | 74           | 9            | 54           | 22   | 41           | 21      | 13           | 14        | 12           | 12      | 0            | 20     | 0            |        |
| 2005 | 5      | 26           | 22      | 32           | 4            | 27           | 27   | 42           | 0       | 0            | 5         | 0            | 34      | 0            | 12     | 39           |        |
| 2006 | 3      | 27           | 14      | 33           | 9            | 39           | 30   | 51           | 0       | 0            | 0         | 0            | 7       | 0            | 4      | 0            |        |

**Deutsche Kinder (TVBZ) 2006**

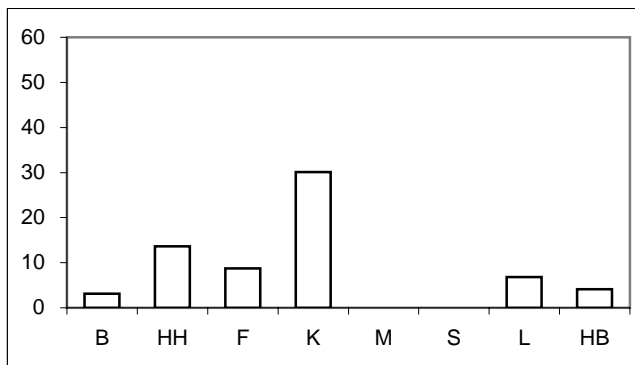

**Nichtdeutsche Kinder (TVBZ) 2006**

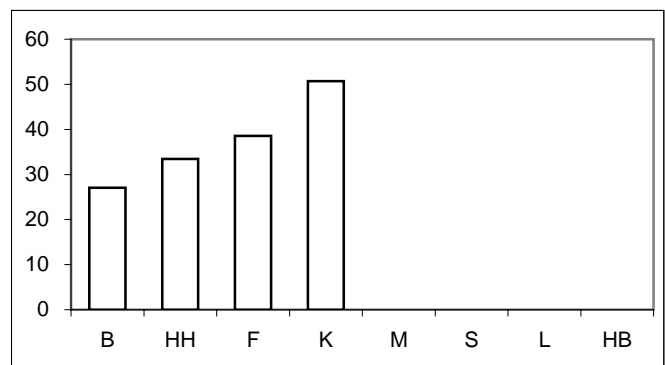

**Tatverdächtigenbelastungszahlen deutscher und nichtdeutscher Tatverdächtiger (TVBZ), hier: Jugendliche  
nach Altersgruppen 2002 bis 2006  
(Nichtdeutsche Tatverdächtige ohne Illegale, Touristen und Durchreisende)**

| Jahr | Berlin |              | Hamburg |              | Frankfurt/M. |              | Köln |              | München |              | Stuttgart |              | Leipzig |              | Bremen |              | Jugendliche |
|------|--------|--------------|---------|--------------|--------------|--------------|------|--------------|---------|--------------|-----------|--------------|---------|--------------|--------|--------------|-------------|
|      | D      | ND o. Illeg. | D       | ND o. Illeg. | D            | ND o. Illeg. | D    | ND o. Illeg. | D       | ND o. Illeg. | D         | ND o. Illeg. | D       | ND o. Illeg. | D      | ND o. Illeg. |             |
|      | n      | n            | n       | n            | n            | n            | n    | n            | n       | n            | n         | n            | n       | n            | n      | n            |             |
|      | 1      | 2            | 3       | 4            | 5            | 6            | 7    | 8            | 9       | 10           | 11        | 12           | 13      | 14           | 15     | 16           |             |
| 2002 | 131    | 311          | 290     | 311          | 233          | 419          | 487  | 383          | 111     | 321          | 74        | 152          | 0       | 0            | 125    | 84           |             |
| 2003 | 114    | 415          | 340     | 374          | 261          | 585          | 672  | 461          | 105     | 174          | 50        | 149          | 97      | 0            | 162    | 278          |             |
| 2004 | 129    | 318          | 219     | 328          | 285          | 436          | 282  | 421          | 109     | 224          | 56        | 84           | 154     | 0            | 93     | 204          |             |
| 2005 | 95     | 321          | 167     | 149          | 225          | 383          | 316  | 254          | 25      | 57           | 34        | 68           | 112     | 248          | 153    | 329          |             |
| 2006 | 112    | 328          | 125     | 213          | 205          | 439          | 287  | 347          | 31      | 33           | 62        | 88           | 133     | 0            | 141    | 31           |             |

**Deutsche Jugendliche (TVBZ) 2006**

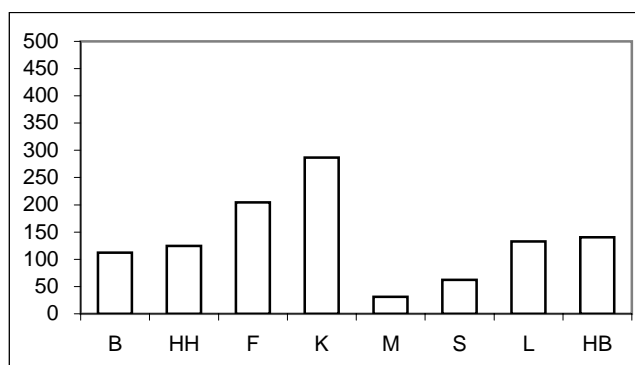

**Nichtdeutsche Jugendliche (TVBZ) 2006**

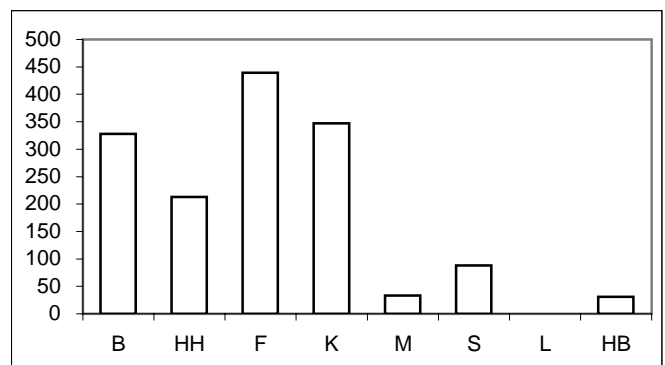

\* = Leipzig ab 2003 in den Städtevergleich aufgenommen.

## Städtevergleich 1997 bis 2006

**Delikt:** **\*\*002 Diebstahl -insgesamt- v. Mopeds, Mofas und Krafrädern, einschl. unbefugte Ingebrauchnahme"**

**Tatverdächtigenbelastungszahlen deutscher und nichtdeutscher Tatverdächtiger (TVBZ), hier: Heranwachsende nach Altersgruppen 2002 bis 2006  
(Nichtdeutsche Tatverdächtige ohne Illegale, Touristen und Durchreisende)**

| Jahr | Berlin |              | Hamburg |              | Frankfurt/M. |              | Köln |              | München |              | Stuttgart |              | Leipzig |              | Bremen |              | Heranwachsende |
|------|--------|--------------|---------|--------------|--------------|--------------|------|--------------|---------|--------------|-----------|--------------|---------|--------------|--------|--------------|----------------|
|      | D      | ND o. Illeg. | D       | ND o. Illeg. | D            | ND o. Illeg. | D    | ND o. Illeg. | D       | ND o. Illeg. | D         | ND o. Illeg. | D       | ND o. Illeg. | D      | ND o. Illeg. |                |
|      | n      | n            | n       | n            | n            | n            | n    | n            | n       | n            | n         | n            | n       | n            | n      | n            |                |
|      | 1      | 2            | 3       | 4            | 5            | 6            | 7    | 8            | 9       | 10           | 11        | 12           | 13      | 14           | 13     | 14           |                |
| 2002 | 117    | 96           | 62      | 86           | 16           | 72           | 102  | 106          | 39      | 0            | 9         | 18           | 0       | 0            | 36     | 33           |                |
| 2003 | 81     | 59           | 94      | 115          | 41           | 115          | 209  | 98           | 50      | 42           | 17        | 0            | 99      | 0            | 59     | 154          |                |
| 2004 | 85     | 150          | 56      | 81           | 101          | 100          | 152  | 59           | 18      | 35           | 25        | 0            | 157     | 86           | 52     | 90           |                |
| 2005 | 76     | 135          | 93      | 85           | 99           | 63           | 78   | 106          | 34      | 17           | 33        | 21           | 149     | 0            | 50     | 66           |                |
| 2006 | 86     | 226          | 72      | 92           | 128          | 125          | 158  | 151          | 13      | 55           | 0         | 43           | 86      | 0            | 56     | 186          |                |

**Deutsche Heranwachsende (TVBZ) 2006**

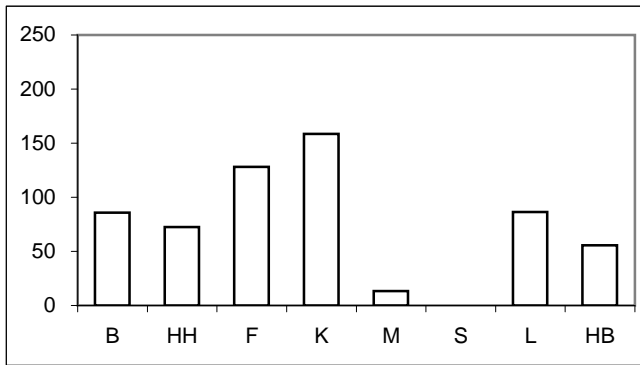

**Nichtdeutsche Heranwachsende (TVBZ) 2006**

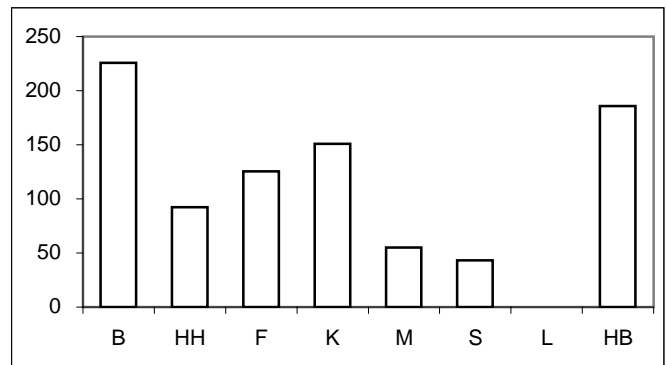

**Tatverdächtigenbelastungszahlen deutscher und nichtdeutscher Tatverdächtiger (TVBZ), hier: Erwachsene nach Altersgruppen 2002 bis 2006  
(Nichtdeutsche Tatverdächtige ohne Illegale, Touristen und Durchreisende)**

| Jahr | Berlin |              | Hamburg |              | Frankfurt/M. |              | Köln |              | München |              | Stuttgart |              | Leipzig |              | Bremen |              | Erwachsene |
|------|--------|--------------|---------|--------------|--------------|--------------|------|--------------|---------|--------------|-----------|--------------|---------|--------------|--------|--------------|------------|
|      | D      | ND o. Illeg. | D       | ND o. Illeg. | D            | ND o. Illeg. | D    | ND o. Illeg. | D       | ND o. Illeg. | D         | ND o. Illeg. | D       | ND o. Illeg. | D      | ND o. Illeg. |            |
|      | n      | n            | n       | n            | n            | n            | n    | n            | n       | n            | n         | n            | n       | n            | n      | n            |            |
|      | 1      | 2            | 3       | 4            | 5            | 6            | 7    | 8            | 9       | 10           | 11        | 12           | 13      | 14           | 13     | 14           |            |
| 2002 | 6      | 8            | 3       | 4            | 2            | 3            | 5    | 4            | 1       | 2            | 2         | 0            | 0       | 0            | 2      | 6            |            |
| 2003 | 5      | 5            | 2       | 6            | 2            | 2            | 5    | 4            | 2       | 1            | 1         | 0            | 3       | 8            | 3      | 6            |            |
| 2004 | 5      | 6            | 3       | 4            | 2            | 6            | 4    | 6            | 1       | 9            | 2         | 2            | 5       | 29           | 2      | 6            |            |
| 2005 | 3      | 5            | 3       | 2            | 1            | 3            | 3    | 5            | 2       | 3            | 2         | 2            | 6       | 0            | 2      | 4            |            |
| 2006 | 4      | 6            | 2       | 4            | 1            | 0            | 3    | 1            | 2       | 6            | 2         | 5            | 4       | 4            | 3      | 14           |            |

**Deutsche Erwachsene (TVBZ) 2006**

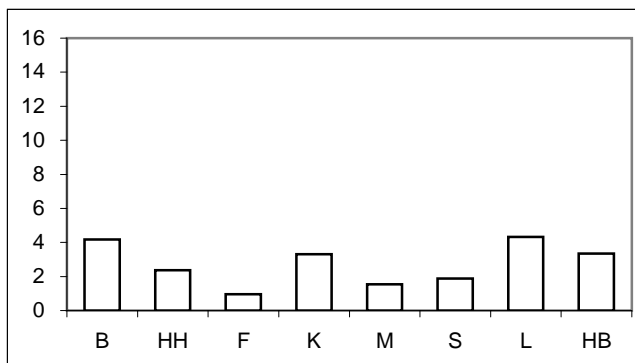

**Nichtdeutsche Erwachsene (TVBZ) 2006**

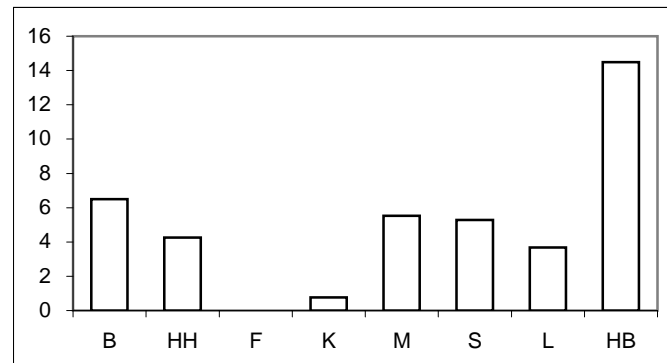

\* = Leipzig ab 2003 in den Städtevergleich aufgenommen.

**Städtevergleich 1997 bis 2006**

**Stadt:** Berlin

**Delikt:** **\*\*003 Diebstahl -insgesamt- v. Fahrrädern, einschl. unbefugte Ingebrauchnahme"**

**Straftaten**

| Jahr | erfasste Fälle | Veränderung zum Vorjahr |       | Versuche (von Spalte 1) |     | aufgeklärte Fälle |     | Einwohner | Häufigkeitszahl |
|------|----------------|-------------------------|-------|-------------------------|-----|-------------------|-----|-----------|-----------------|
|      | n              | n                       | %     | n                       | %   | n                 | %   |           |                 |
|      | 1              | 2                       | 3     | 4                       | 5   | 6                 | 7   |           |                 |
| 1997 | 27.272         | 313                     | 1,2   | 343                     | 1,3 | 1.501             | 5,5 | 3.458.763 | 788             |
| 1998 | 25.730         | -1.542                  | -5,7  | 329                     | 1,3 | 1.560             | 6,1 | 3.425.759 | 751             |
| 1999 | 24.184         | -1.546                  | -6,0  | 311                     | 1,3 | 1.692             | 7,0 | 3.398.822 | 712             |
| 2000 | 21.072         | -3.112                  | -12,9 | 274                     | 1,3 | 1.178             | 5,6 | 3.386.667 | 622             |
| 2001 | 20.489         | -583                    | -2,8  | 314                     | 1,5 | 1.102             | 5,4 | 3.382.169 | 606             |
| 2002 | 23.159         | 2.670                   | 13,0  | 391                     | 1,7 | 1.349             | 5,8 | 3.388.434 | 683             |
| 2003 | 23.153         | -6                      | 0,0   | 457                     | 2,0 | 1.174             | 5,1 | 3.392.425 | 682             |
| 2004 | 22.362         | -791                    | -3,4  | 398                     | 1,8 | 1.247             | 5,6 | 3.388.477 | 660             |
| 2005 | 19.497         | -2.865                  | -12,8 | 295                     | 1,5 | 745               | 3,8 | 3.387.828 | 576             |
| 2006 | 18.775         | -722                    | -3,7  | 240                     | 1,3 | 863               | 4,6 | 3.395.189 | 553             |

**Tatverdächtige/Bevölkerung/Tatverdächtigenbelastungszahl 2002 bis 2006**

| Jahr | Tatverdächtige ** |        |     |                 | Bevölkerung ** |           |         | Tatverdächtigenbelastungszahl ** |        |    |                 | Anteil Sp. 3 an Sp. 1 |
|------|-------------------|--------|-----|-----------------|----------------|-----------|---------|----------------------------------|--------|----|-----------------|-----------------------|
|      | insgesamt         | davon: |     |                 | insgesamt      | davon:    |         | insgesamt                        | davon: |    |                 |                       |
|      |                   | D      | ND  | ND o. Illeg ... |                | D         | ND      |                                  | D      | ND | ND o. Illeg ... |                       |
|      | n                 | n      | n   | n               | n              | n         | n       | n                                | n      | n  | n               |                       |
| 1    | 2                 | 3      | 4   | 5               | 6              | 7         | 8       | 9                                | 10     | 11 | 12              |                       |
| 2002 | 1.182             | 895    | 287 | 233             | 3.117.055      | 2.707.971 | 409.084 | 38                               | 33     | 70 | 57              | 24,3                  |
| 2003 | 1.182             | 914    | 268 | 243             | 3.113.101      | 2.698.841 | 414.260 | 38                               | 34     | 65 | 59              | 22,7                  |
| 2004 | 1.050             | 802    | 248 | 202             | 3.108.577      | 2.688.196 | 420.381 | 34                               | 30     | 59 | 48              | 23,6                  |
| 2005 | 810               | 617    | 193 | 171             | 3.114.194      | 2.681.556 | 432.638 | 26                               | 23     | 45 | 40              | 23,8                  |
| 2006 | 883               | 657    | 226 | 194             | 3.120.996      | 2.676.064 | 444.932 | 28                               | 25     | 51 | 44              | 25,6                  |

**Tatverdächtige (TV) und Tatverdächtigenbelastungszahlen (TVBZ) bei verschied. Altersgruppen 2002 bis 2006**

| Jahr | Kinder ***   |           |    |     |                 | Jugendliche  |           |           |     |     |
|------|--------------|-----------|----|-----|-----------------|--------------|-----------|-----------|-----|-----|
|      | TV insgesamt | TVBZ      |    |     |                 | TV insgesamt | TVBZ      |           |     |     |
|      |              | insgesamt | D  | ND  | ND o. Illeg ... |              | insgesamt | insgesamt | D   | ND  |
|      | n            | n         | n  | n   | n               | n            | n         | n         | n   | n   |
| 1    | 2            | 3         | 4  | 5   | 6               | 7            | 8         | 9         | 10  |     |
| 2002 | 122          | 68        | 60 | 112 | 112             | 343          | 243       | 220       | 392 | 387 |
| 2003 | 110          | 66        | 60 | 92  | 92              | 363          | 257       | 226       | 451 | 451 |
| 2004 | 89           | 56        | 51 | 79  | 79              | 285          | 203       | 188       | 297 | 281 |
| 2005 | 65           | 42        | 36 | 71  | 71              | 221          | 164       | 146       | 270 | 264 |
| 2006 | 82           | 54        | 46 | 93  | 93              | 212          | 168       | 140       | 328 | 317 |

**Tatverdächtige (TV) und Tatverdächtigenbelastungszahlen (TVBZ) bei verschied. Altersgruppen 2002 bis 2006**

| Jahr | Heranwachsende |           |     |     |                 | Erwachsene   |           |           |    |    |
|------|----------------|-----------|-----|-----|-----------------|--------------|-----------|-----------|----|----|
|      | TV insgesamt   | TVBZ      |     |     |                 | TV insgesamt | TVBZ      |           |    |    |
|      |                | insgesamt | D   | ND  | ND o. Illeg ... |              | insgesamt | insgesamt | D  | ND |
|      | n              | n         | n   | n   | n               | n            | n         | n         | n  | n  |
| 1    | 2              | 3         | 4   | 5   | 6               | 7            | 8         | 9         | 10 |    |
| 2002 | 219            | 193       | 178 | 288 | 211             | 498          | 19        | 15        | 40 | 28 |
| 2003 | 197            | 176       | 163 | 264 | 257             | 512          | 19        | 17        | 33 | 26 |
| 2004 | 167            | 152       | 142 | 218 | 170             | 509          | 19        | 16        | 38 | 28 |
| 2005 | 130            | 118       | 104 | 210 | 196             | 394          | 15        | 13        | 24 | 19 |
| 2006 | 157            | 140       | 121 | 266 | 252             | 432          | 16        | 14        | 26 | 19 |

**Hinweis:** \*\* = Tatverdächtige und Bevölkerung 8 Jahre und älter  
\*\*\* = Kinder, 8 bis unter 14 Jahre

# Städtevergleich 1997 bis 2006

**Stadt:** Hamburg

**Delikt:** "\*\*003 Diebstahl -insgesamt- v. Fahrrädern, einschl. unbefugte Ingebrauchnahme"

## Straftaten

| Jahr | erfasste Fälle |        | Veränderung zum Vorjahr |     | Versuche (von Spalte 1) |     | aufgeklärte Fälle |           | Einwohner | Häufigkeitszahl |
|------|----------------|--------|-------------------------|-----|-------------------------|-----|-------------------|-----------|-----------|-----------------|
|      | n              | n      | %                       | n   | %                       | n   | %                 |           |           |                 |
|      | 1              | 2      | 3                       | 4   | 5                       | 6   | 7                 |           |           |                 |
| 1997 | 17.171         | 2.488  | 16,9                    | 169 | 1,0                     | 713 | 4,2               | 1.707.986 | 1.005     |                 |
| 1998 | 15.776         | -1.395 | -8,1                    | 252 | 1,6                     | 777 | 4,9               | 1.704.731 | 925       |                 |
| 1999 | 14.030         | -1.746 | -11,1                   | 199 | 1,4                     | 607 | 4,3               | 1.700.089 | 825       |                 |
| 2000 | 13.627         | -403   | -2,9                    | 197 | 1,4                     | 503 | 3,7               | 1.704.735 | 799       |                 |
| 2001 | 16.021         | 2.394  | 17,6                    | 253 | 1,6                     | 533 | 3,3               | 1.715.392 | 934       |                 |
| 2002 | 14.698         | -1.323 | -8,3                    | 209 | 1,4                     | 510 | 3,5               | 1.726.363 | 851       |                 |
| 2003 | 15.084         | 386    | 2,6                     | 251 | 1,7                     | 565 | 3,7               | 1.728.806 | 873       |                 |
| 2004 | 13.734         | -1.350 | -8,9                    | 192 | 1,4                     | 502 | 3,7               | 1.734.083 | 792       |                 |
| 2005 | 12.922         | -812   | -5,9                    | 211 | 1,6                     | 519 | 4,0               | 1.734.830 | 745       |                 |
| 2006 | 10.939         | -1.983 | -15,3                   | 215 | 2,0                     | 475 | 4,3               | 1.743.627 | 627       |                 |

## Tatverdächtige/Bevölkerung/Tatverdächtigenbelastungszahl 2002 bis 2006

| Jahr | Tatverdächtige ** |        |     |                 | Bevölkerung ** |           |         | Tatverdächtigenbelastungszahl ** |        |    |                 | Anteil Sp. 3 an Sp. 1 |
|------|-------------------|--------|-----|-----------------|----------------|-----------|---------|----------------------------------|--------|----|-----------------|-----------------------|
|      | insgesamt         | davon: |     |                 | insgesamt      | davon:    |         | insgesamt                        | davon: |    |                 |                       |
|      |                   | D      | ND  | ND o. Illeg ... |                | D         | ND      |                                  | D      | ND | ND o. Illeg ... |                       |
|      | n                 | n      | n   | n               | n              | n         | n       | n                                | n      | n  | n               |                       |
| 1    | 2                 | 3      | 4   | 5               | 6              | 7         | 8       | 9                                | 10     | 11 | 12              |                       |
| 2002 | 515               | 350    | 165 | 153             | 1.603.354      | 1.366.666 | 236.688 | 32                               | 26     | 70 | 65              | 32,0                  |
| 2003 | 610               | 428    | 182 | 162             | 1.606.314      | 1.369.933 | 236.381 | 38                               | 31     | 77 | 69              | 29,8                  |
| 2004 | 555               | 400    | 155 | 133             | 1.611.624      | 1.375.920 | 235.704 | 34                               | 29     | 66 | 56              | 27,9                  |
| 2005 | 597               | 430    | 167 | 152             | 1.613.453      | 1.383.834 | 229.619 | 37                               | 31     | 73 | 66              | 28,0                  |
| 2006 | 586               | 437    | 149 | 141             | 1.600.137      | 1.354.441 | 245.696 | 37                               | 32     | 61 | 57              | 25,4                  |

## Tatverdächtige (TV) und Tatverdächtigenbelastungszahlen (TVBZ) bei verschied. Altersgruppen 2002 bis 2006

| Jahr | Kinder ***   |           |    |     |                 | Jugendliche  |           |     |     |                 |
|------|--------------|-----------|----|-----|-----------------|--------------|-----------|-----|-----|-----------------|
|      | TV insgesamt | TVBZ      |    |     |                 | TV insgesamt | TVBZ      |     |     |                 |
|      |              | insgesamt | D  | ND  | ND o. Illeg ... |              | insgesamt | D   | ND  | ND o. Illeg ... |
|      | n            | n         | n  | n   | n               | n            | n         | n   | n   | n               |
| 1    | 2            | 3         | 4  | 5   | 6               | 7            | 8         | 9   | 10  |                 |
| 2002 | 54           | 57        | 41 | 123 | 123             | 144          | 239       | 210 | 352 | 344             |
| 2003 | 56           | 60        | 48 | 115 | 115             | 176          | 284       | 236 | 482 | 441             |
| 2004 | 41           | 45        | 41 | 61  | 61              | 170          | 270       | 240 | 396 | 370             |
| 2005 | 37           | 41        | 30 | 96  | 89              | 176          | 274       | 230 | 481 | 464             |
| 2006 | 53           | 60        | 45 | 134 | 134             | 168          | 266       | 242 | 387 | 387             |

## Tatverdächtige (TV) und Tatverdächtigenbelastungszahlen (TVBZ) bei verschied. Altersgruppen 2002 bis 2006

| Jahr | Heranwachsende |           |     |     |                 | Erwachsene   |           |    |    |                 |
|------|----------------|-----------|-----|-----|-----------------|--------------|-----------|----|----|-----------------|
|      | TV insgesamt   | TVBZ      |     |     |                 | TV insgesamt | TVBZ      |    |    |                 |
|      |                | insgesamt | D   | ND  | ND o. Illeg ... |              | insgesamt | D  | ND | ND o. Illeg ... |
|      | n              | n         | n   | n   | n               | n            | n         | n  | n  | n               |
| 1    | 2              | 3         | 4   | 5   | 6               | 7            | 8         | 9  | 10 |                 |
| 2002 | 70             | 135       | 112 | 258 | 258             | 247          | 18        | 14 | 39 | 34              |
| 2003 | 69             | 135       | 128 | 162 | 153             | 309          | 22        | 18 | 44 | 37              |
| 2004 | 67             | 132       | 124 | 162 | 142             | 277          | 20        | 16 | 41 | 33              |
| 2005 | 85             | 165       | 147 | 244 | 202             | 299          | 21        | 19 | 38 | 34              |
| 2006 | 83             | 161       | 150 | 219 | 208             | 282          | 20        | 18 | 33 | 30              |

**Hinweis:** \*\* = Tatverdächtige und Bevölkerung 8 Jahre und älter  
\*\*\* = Kinder, 8 bis unter 14 Jahre

## Städtevergleich 1997 bis 2006

**Stadt:** Frankfurt/M.

**Delikt:** **\*\*003 Diebstahl -insgesamt- v. Fahrrädern, einschl. unbefugte Ingebrauchnahme"**

### Straftaten

| Jahr | erfasste Fälle |        | Veränderung zum Vorjahr |    | Versuche (von Spalte 1) |     | aufgeklärte Fälle |         | Einwohner | Häufigkeitszahl |
|------|----------------|--------|-------------------------|----|-------------------------|-----|-------------------|---------|-----------|-----------------|
|      | n              |        | n                       | %  | n                       | %   | n                 | %       |           |                 |
|      | 1              | 2      | 3                       | 4  | 5                       | 6   | 7                 | 8       |           |                 |
| 1997 | 4.887          | -634   | -11,5                   | 55 | 1,1                     | 196 | 4,0               | 647.304 | 755       |                 |
| 1998 | 4.004          | -883   | -18,1                   | 47 | 1,2                     | 166 | 4,1               | 643.469 | 622       |                 |
| 1999 | 3.321          | -683   | -17,1                   | 58 | 1,7                     | 201 | 6,1               | 643.857 | 516       |                 |
| 2000 | 2.456          | -865   | -26,0                   | 40 | 1,6                     | 115 | 4,7               | 643.821 | 381       |                 |
| 2001 | 2.386          | -70    | -2,9                    | 43 | 1,8                     | 68  | 2,8               | 646.550 | 369       |                 |
| 2002 | 2.979          | 593    | 24,9                    | 45 | 1,5                     | 112 | 3,8               | 641.076 | 465       |                 |
| 2003 | 4.504          | 1.525  | 51,2                    | 69 | 1,5                     | 162 | 3,6               | 643.726 | 700       |                 |
| 2004 | 3.126          | -1.378 | -30,6                   | 59 | 1,9                     | 133 | 4,3               | 643.432 | 486       |                 |
| 2005 | 3.752          | 626    | 20,0                    | 79 | 2,1                     | 204 | 5,4               | 646.889 | 580       |                 |
| 2006 | 2.833          | -919   | -24,5                   | 49 | 1,7                     | 147 | 5,2               | 651.899 | 435       |                 |

### Tatverdächtige/Bevölkerung/Tatverdächtigenbelastungszahl 2002 bis 2006

| Jahr | Tatverdächtige ** |        |    |                 | Bevölkerung ** |         |         | Tatverdächtigenbelastungszahl ** |        |    |                 | Anteil Sp. 3 an Sp. 1 |
|------|-------------------|--------|----|-----------------|----------------|---------|---------|----------------------------------|--------|----|-----------------|-----------------------|
|      | insgesamt         | davon: |    |                 | insgesamt      | davon:  |         | insgesamt                        | davon: |    |                 |                       |
|      |                   | D      | ND | ND o. Illeg ... |                | D       | ND      |                                  | D      | ND | ND o. Illeg ... |                       |
|      | n                 | n      | n  | n               | n              | n       | n       | n                                | n      | n  | n               |                       |
| 1    | 2                 | 3      | 4  | 5               | 6              | 7       | 8       | 9                                | 10     | 11 | 12              |                       |
| 2002 | 118               | 69     | 49 | 44              | 596.146        | 463.303 | 132.843 | 20                               | 15     | 37 | 33              | 41,5                  |
| 2003 | 176               | 99     | 77 | 74              | 598.334        | 465.654 | 132.680 | 29                               | 21     | 58 | 56              | 43,8                  |
| 2004 | 161               | 94     | 67 | 63              | 597.295        | 466.115 | 131.180 | 27                               | 20     | 51 | 48              | 41,6                  |
| 2005 | 223               | 135    | 88 | 85              | 599.931        | 470.293 | 129.638 | 37                               | 29     | 68 | 66              | 39,5                  |
| 2006 | 167               | 101    | 66 | 62              | 604.294        | 467.758 | 136.536 | 28                               | 22     | 48 | 45              | 39,5                  |

### Tatverdächtige (TV) und Tatverdächtigenbelastungszahlen (TVBZ) bei verschied. Altersgruppen 2002 bis 2006

| Jahr | Kinder ***   |           |    |     |                 | Jugendliche  |           |     |     |                 |
|------|--------------|-----------|----|-----|-----------------|--------------|-----------|-----|-----|-----------------|
|      | TV insgesamt | TVBZ      |    |     |                 | TV insgesamt | TVBZ      |     |     |                 |
|      |              | insgesamt | D  | ND  | ND o. Illeg ... |              | insgesamt | D   | ND  | ND o. Illeg ... |
|      | n            | n         | n  | n   | n               | n            | n         | n   | n   | n               |
| 1    | 2            | 3         | 4  | 5   | 6               | 7            | 8         | 9   | 10  |                 |
| 2002 | 6            | 19        | 9  | 50  | 50              | 27           | 133       | 103 | 210 | 210             |
| 2003 | 24           | 77        | 68 | 106 | 119             | 35           | 170       | 114 | 319 | 301             |
| 2004 | 11           | 36        | 34 | 41  | 41              | 44           | 210       | 175 | 309 | 309             |
| 2005 | 15           | 49        | 43 | 68  | 68              | 80           | 377       | 307 | 594 | 575             |
| 2006 | 10           | 33        | 13 | 90  | 90              | 57           | 270       | 229 | 399 | 399             |

### Tatverdächtige (TV) und Tatverdächtigenbelastungszahlen (TVBZ) bei verschied. Altersgruppen 2002 bis 2006

| Jahr | Heranwachsende |           |     |     |                 | Erwachsene   |           |    |    |                 |
|------|----------------|-----------|-----|-----|-----------------|--------------|-----------|----|----|-----------------|
|      | TV insgesamt   | TVBZ      |     |     |                 | TV insgesamt | TVBZ      |    |    |                 |
|      |                | insgesamt | D   | ND  | ND o. Illeg ... |              | insgesamt | D  | ND | ND o. Illeg ... |
|      | n              | n         | n   | n   | n               | n            | n         | n  | n  | n               |
| 1    | 2              | 3         | 4   | 5   | 6               | 7            | 8         | 9  | 10 |                 |
| 2002 | 9              | 51        | 57  | 36  | 36              | 76           | 14        | 11 | 27 | 23              |
| 2003 | 20             | 115       | 41  | 287 | 268             | 97           | 18        | 15 | 32 | 30              |
| 2004 | 16             | 95        | 84  | 121 | 100             | 90           | 17        | 12 | 36 | 34              |
| 2005 | 27             | 159       | 131 | 230 | 230             | 101          | 19        | 14 | 37 | 35              |
| 2006 | 22             | 127       | 80  | 251 | 251             | 78           | 15        | 12 | 23 | 19              |

**Hinweis:** \*\* = Tatverdächtige und Bevölkerung 8 Jahre und älter  
\*\*\* = Kinder, 8 bis unter 14 Jahre

**Städtevergleich 1997 bis 2006**

**Stadt:** Köln

**Delikt:** "\*\*003 Diebstahl -insgesamt- v. Fahrrädern, einschl. unbefugte Ingebrauchnahme"

**Straftaten**

| Jahr | erfasste Fälle |        | Veränderung zum Vorjahr |     | Versuche (von Spalte 1) |     | aufgeklärte Fälle |         | Einwohner | Häufigkeitszahl |
|------|----------------|--------|-------------------------|-----|-------------------------|-----|-------------------|---------|-----------|-----------------|
|      | n              | n      | %                       | n   | %                       | n   | %                 |         |           |                 |
|      | 1              | 2      | 3                       | 4   | 5                       | 6   | 7                 | 8       | 9         |                 |
| 1997 | 6.913          | 196    | 2,9                     | 73  | 1,1                     | 637 | 9,2               | 964.346 | 717       |                 |
| 1998 | 6.469          | -444   | -6,4                    | 81  | 1,3                     | 878 | 13,6              | 964.311 | 671       |                 |
| 1999 | 6.491          | 22     | 0,3                     | 114 | 1,8                     | 412 | 6,3               | 962.580 | 674       |                 |
| 2000 | 6.588          | 97     | 1,5                     | 67  | 1,0                     | 439 | 6,7               | 962.507 | 684       |                 |
| 2001 | 6.263          | -325   | -4,9                    | 84  | 1,3                     | 286 | 4,6               | 962.884 | 650       |                 |
| 2002 | 7.250          | 987    | 15,8                    | 87  | 1,2                     | 304 | 4,2               | 967.940 | 749       |                 |
| 2003 | 8.363          | 1.113  | 15,4                    | 116 | 1,4                     | 443 | 5,3               | 968.639 | 863       |                 |
| 2004 | 8.541          | 178    | 2,1                     | 117 | 1,4                     | 343 | 4,0               | 965.954 | 884       |                 |
| 2005 | 8.702          | 161    | 1,9                     | 90  | 1,0                     | 385 | 4,4               | 969.709 | 897       |                 |
| 2006 | 7.624          | -1.078 | -12,4                   | 99  | 1,3                     | 478 | 6,3               | 983.347 | 775       |                 |

**Tatverdächtige/Bevölkerung/Tatverdächtigenbelastungszahl 2002 bis 2006**

| Jahr | Tatverdächtige ** |        |     |                 | Bevölkerung ** |         |         | Tatverdächtigenbelastungszahl ** |        |    |                 | Anteil Sp. 3 an Sp. 1 |
|------|-------------------|--------|-----|-----------------|----------------|---------|---------|----------------------------------|--------|----|-----------------|-----------------------|
|      | insgesamt         | davon: |     |                 | insgesamt      | davon:  |         | insgesamt                        | davon: |    |                 |                       |
|      |                   | D      | ND  | ND o. Illeg ... |                | D       | ND      |                                  | D      | ND | ND o. Illeg ... |                       |
|      | n                 | n      | n   | n               | n              | n       | n       | n                                | n      | n  | n               | %                     |
| 1    | 2                 | 3      | 4   | 5               | 6              | 7       | 8       | 9                                | 10     | 11 | 12              |                       |
| 2002 | 367               | 260    | 107 | 100             | 894.562        | 728.611 | 165.951 | 41                               | 36     | 64 | 60              | 29,2                  |
| 2003 | 423               | 297    | 126 | 123             | 895.967        | 732.550 | 163.417 | 47                               | 41     | 77 | 75              | 29,8                  |
| 2004 | 358               | 271    | 87  | 83              | 893.951        | 735.168 | 158.783 | 40                               | 37     | 55 | 52              | 24,3                  |
| 2005 | 395               | 290    | 105 | 101             | 898.681        | 741.287 | 157.394 | 44                               | 39     | 67 | 64              | 26,6                  |
| 2006 | 501               | 345    | 156 | 149             | 913.297        | 755.903 | 157.394 | 55                               | 46     | 99 | 95              | 31,1                  |

**Tatverdächtige (TV) und Tatverdächtigenbelastungszahlen (TVBZ) bei verschied. Altersgruppen 2002 bis 2006**

| Jahr | Kinder ***   |           |    |     |                 | Jugendliche  |           |     |     |                 |
|------|--------------|-----------|----|-----|-----------------|--------------|-----------|-----|-----|-----------------|
|      | TV insgesamt | TVBZ      |    |     |                 | TV insgesamt | TVBZ      |     |     |                 |
|      |              | insgesamt | D  | ND  | ND o. Illeg ... |              | insgesamt | D   | ND  | ND o. Illeg ... |
|      | n            | n         | n  | n   | n               | n            | n         | n   | n   | n               |
| 1    | 2            | 3         | 4  | 5   | 6               | 7            | 8         | 9   | 10  |                 |
| 2002 | 40           | 73        | 56 | 124 | 124             | 135          | 401       | 383 | 453 | 453             |
| 2003 | 40           | 74        | 46 | 161 | 161             | 140          | 401       | 385 | 450 | 450             |
| 2004 | 37           | 70        | 56 | 114 | 106             | 99           | 274       | 279 | 262 | 262             |
| 2005 | 36           | 69        | 45 | 151 | 143             | 121          | 329       | 298 | 428 | 428             |
| 2006 | 42           | 81        | 50 | 186 | 186             | 145          | 392       | 374 | 455 | 443             |

**Tatverdächtige (TV) und Tatverdächtigenbelastungszahlen (TVBZ) bei verschied. Altersgruppen 2002 bis 2006**

| Jahr | Heranwachsende |           |     |     |                 | Erwachsene   |           |    |    |                 |
|------|----------------|-----------|-----|-----|-----------------|--------------|-----------|----|----|-----------------|
|      | TV insgesamt   | TVBZ      |     |     |                 | TV insgesamt | TVBZ      |    |    |                 |
|      |                | insgesamt | D   | ND  | ND o. Illeg ... |              | insgesamt | D  | ND | ND o. Illeg ... |
|      | n              | n         | n   | n   | n               | n            | n         | n  | n  | n               |
| 1    | 2              | 3         | 4   | 5   | 6               | 7            | 8         | 9  | 10 |                 |
| 2002 | 31             | 114       | 112 | 119 | 119             | 161          | 21        | 19 | 31 | 26              |
| 2003 | 56             | 210       | 214 | 197 | 197             | 187          | 24        | 21 | 39 | 36              |
| 2004 | 56             | 211       | 238 | 132 | 132             | 166          | 21        | 19 | 31 | 29              |
| 2005 | 67             | 247       | 263 | 196 | 181             | 171          | 22        | 21 | 28 | 27              |
| 2006 | 90             | 313       | 330 | 256 | 256             | 224          | 28        | 22 | 61 | 56              |

**Hinweis:** \*\* = Tatverdächtige und Bevölkerung 8 Jahre und älter  
\*\*\* = Kinder, 8 bis unter 14 Jahre



## Städtevergleich 1997 bis 2006

**Stadt:** München

**Delikt:** "\*\*003 Diebstahl -insgesamt- v. Fahrrädern, einschl. unbefugte Ingebrauchnahme"

### Straftaten

| Jahr | erfasste Fälle |      | Veränderung zum Vorjahr |    | Versuche (von Spalte 1) |       | aufgeklärte Fälle |           | Einwohner | Häufigkeitszahl |
|------|----------------|------|-------------------------|----|-------------------------|-------|-------------------|-----------|-----------|-----------------|
|      | n              | n    | %                       | n  | %                       | n     | %                 |           |           |                 |
|      | 1              | 2    | 3                       | 4  | 5                       | 6     | 7                 |           |           |                 |
| 1997 | 6.728          | -79  | -1,2                    | 71 | 1,1                     | 1.200 | 17,8              | 1.225.809 | 549       |                 |
| 1998 | 6.195          | -533 | -7,9                    | 56 | 0,9                     | 1.105 | 17,8              | 1.205.923 | 514       |                 |
| 1999 | 6.176          | -19  | -0,3                    | 50 | 0,8                     | 1.064 | 17,2              | 1.188.897 | 519       |                 |
| 2000 | 5.557          | -619 | -10,0                   | 77 | 1,4                     | 966   | 17,4              | 1.194.560 | 465       |                 |
| 2001 | 5.761          | 204  | 3,7                     | 67 | 1,2                     | 830   | 14,4              | 1.210.223 | 476       |                 |
| 2002 | 5.649          | -112 | -1,9                    | 64 | 1,1                     | 800   | 14,2              | 1.227.958 | 460       |                 |
| 2003 | 6.054          | 405  | 7,2                     | 66 | 1,1                     | 891   | 14,7              | 1.234.692 | 490       |                 |
| 2004 | 5.543          | -511 | -8,4                    | 57 | 1,0                     | 980   | 17,7              | 1.247.873 | 444       |                 |
| 2005 | 5.263          | -280 | -5,1                    | 47 | 0,9                     | 948   | 18,0              | 1.249.176 | 421       |                 |
| 2006 | 5.625          | 362  | 6,9                     | 62 | 1,1                     | 1.174 | 20,9              | 1.259.677 | 447       |                 |

### Tatverdächtige/Bevölkerung/Tatverdächtigenbelastungszahl 2002 bis 2006

| Jahr | Tatverdächtige ** |        |     |                 | Bevölkerung ** |         |         | Tatverdächtigenbelastungszahl ** |        |     |                 | Anteil Sp. 3 an Sp. 1 |
|------|-------------------|--------|-----|-----------------|----------------|---------|---------|----------------------------------|--------|-----|-----------------|-----------------------|
|      | insgesamt         | davon: |     |                 | insgesamt      | davon:  |         | insgesamt                        | davon: |     |                 |                       |
|      |                   | D      | ND  | ND o. Illeg ... |                | D       | ND      |                                  | D      | ND  | ND o. Illeg ... |                       |
|      | n                 | n      | n   | n               | n              | n       | n       | n                                | n      | n   | n               |                       |
| 1    | 2                 | 3      | 4   | 5               | 6              | 7       | 8       | 9                                | 10     | 11  | 12              |                       |
| 2002 | 851               | 453    | 398 | 350             | 1.141.085      | 859.663 | 281.422 | 75                               | 53     | 141 | 124             | 46,8                  |
| 2003 | 951               | 512    | 439 | 389             | 1.146.683      | 869.464 | 277.219 | 83                               | 59     | 158 | 140             | 46,2                  |
| 2004 | 1.030             | 595    | 435 | 366             | 1.158.565      | 872.336 | 286.229 | 89                               | 68     | 152 | 128             | 42,2                  |
| 2005 | 957               | 582    | 375 | 334             | 1.150.383      | 864.994 | 285.389 | 83                               | 67     | 131 | 117             | 39,2                  |
| 2006 | 1.188             | 684    | 504 | 444             | 1.168.803      | 876.573 | 292.230 | 102                              | 78     | 172 | 152             | 42,4                  |

### Tatverdächtige (TV) und Tatverdächtigenbelastungszahlen (TVBZ) bei verschied. Altersgruppen 2002 bis 2006

| Jahr | Kinder ***   |           |    |     |                 | Jugendliche  |           |     |       |                 |
|------|--------------|-----------|----|-----|-----------------|--------------|-----------|-----|-------|-----------------|
|      | TV insgesamt | TVBZ      |    |     |                 | TV insgesamt | TVBZ      |     |       |                 |
|      |              | insgesamt | D  | ND  | ND o. Illeg ... |              | insgesamt | D   | ND    | ND o. Illeg ... |
|      | n            | n         | n  | n   | n               | n            | n         | n   | n     | n               |
| 1    | 2            | 3         | 4  | 5   | 6               | 7            | 8         | 9   | 10    |                 |
| 2002 | 57           | 97        | 55 | 353 | 353             | 224          | 610       | 369 | 2.041 | 2.003           |
| 2003 | 71           | 122       | 90 | 206 | 206             | 280          | 741       | 533 | 1.186 | 1.136           |
| 2004 | 61           | 105       | 71 | 197 | 190             | 289          | 738       | 676 | 871   | 831             |
| 2005 | 73           | 126       | 94 | 212 | 212             | 246          | 612       | 543 | 769   | 761             |
| 2006 | 87           | 149       | 77 | 345 | 345             | 305          | 750       | 670 | 939   | 939             |

### Tatverdächtige (TV) und Tatverdächtigenbelastungszahlen (TVBZ) bei verschied. Altersgruppen 2002 bis 2006

| Jahr | Heranwachsende |           |     |       |                 | Erwachsene   |           |    |     |                 |
|------|----------------|-----------|-----|-------|-----------------|--------------|-----------|----|-----|-----------------|
|      | TV insgesamt   | TVBZ      |     |       |                 | TV insgesamt | TVBZ      |    |     |                 |
|      |                | insgesamt | D   | ND    | ND o. Illeg ... |              | insgesamt | D  | ND  | ND o. Illeg ... |
|      | n              | n         | n   | n     | n               | n            | n         | n  | n   | n               |
| 1    | 2              | 3         | 4   | 5     | 6               | 7            | 8         | 9  | 10  |                 |
| 2002 | 182            | 535       | 350 | 1.438 | 1.127           | 388          | 38        | 28 | 68  | 57              |
| 2003 | 179            | 529       | 453 | 671   | 578             | 421          | 41        | 30 | 78  | 64              |
| 2004 | 184            | 553       | 489 | 676   | 562             | 496          | 48        | 36 | 88  | 68              |
| 2005 | 184            | 559       | 587 | 512   | 470             | 454          | 45        | 35 | 76  | 62              |
| 2006 | 235            | 702       | 669 | 771   | 597             | 561          | 54        | 39 | 100 | 84              |

**Hinweis:** \*\* = Tatverdächtige und Bevölkerung 8 Jahre und älter  
\*\*\* = Kinder, 8 bis unter 14 Jahre

## Städtevergleich 1997 bis 2006

**Stadt:** Stuttgart

**Delikt:** \*\*003 Diebstahl -insgesamt- v. Fahrrädern, einschl. unbefugte Ingebrauchnahme"

### Straftaten

| Jahr | erfasste Fälle |      | Veränderung zum Vorjahr |    | Versuche (von Spalte 1) |    | aufgeklärte Fälle |         | Einwohner | Häufigkeitszahl |
|------|----------------|------|-------------------------|----|-------------------------|----|-------------------|---------|-----------|-----------------|
|      | n              | n    | %                       | n  | %                       | n  | %                 |         |           |                 |
|      | 1              | 2    | 3                       | 4  | 5                       | 6  | 7                 |         |           |                 |
| 1997 | 1.059          | -137 | -11,5                   | 11 | 1,0                     | 75 | 7,1               | 585.540 | 181       |                 |
| 1998 | 874            | -185 | -17,5                   | 6  | 0,7                     | 57 | 6,5               | 585.274 | 149       |                 |
| 1999 | 929            | 55   | 6,3                     | 8  | 0,9                     | 79 | 8,5               | 581.961 | 160       |                 |
| 2000 | 638            | -291 | -31,3                   | 4  | 0,6                     | 56 | 8,8               | 582.443 | 110       |                 |
| 2001 | 682            | 44   | 6,9                     | 3  | 0,4                     | 46 | 6,7               | 583.874 | 117       |                 |
| 2002 | 683            | 1    | 0,1                     | 8  | 1,2                     | 40 | 5,9               | 587.152 | 116       |                 |
| 2003 | 904            | 221  | 32,4                    | 10 | 1,1                     | 46 | 5,1               | 588.477 | 154       |                 |
| 2004 | 720            | -184 | -20,4                   | 7  | 1,0                     | 47 | 6,5               | 589.161 | 122       |                 |
| 2005 | 808            | 88   | 12,2                    | 10 | 1,2                     | 78 | 9,7               | 590.657 | 137       |                 |
| 2006 | 792            | -16  | -2,0                    | 10 | 1,3                     | 80 | 10,1              | 592.569 | 134       |                 |

### Tatverdächtige/Bevölkerung/Tatverdächtigenbelastungszahl 2002 bis 2006

| Jahr | Tatverdächtige ** |        |    |                 | Bevölkerung ** |         |         | Tatverdächtigenbelastungszahl ** |        |    |                 | Anteil Sp. 3 an Sp. 1 |
|------|-------------------|--------|----|-----------------|----------------|---------|---------|----------------------------------|--------|----|-----------------|-----------------------|
|      | insgesamt         | davon: |    |                 | insgesamt      | davon:  |         | insgesamt                        | davon: |    |                 |                       |
|      |                   | D      | ND | ND o. Illeg ... |                | D       | ND      |                                  | D      | ND | ND o. Illeg ... |                       |
|      | n                 | n      | n  | n               | n              | n       | n       | n                                | n      | n  | n               |                       |
| 1    | 2                 | 3      | 4  | 5               | 6              | 7       | 8       | 9                                | 10     | 11 | 12              |                       |
| 2002 | 42                | 24     | 18 | 18              | 545.887        | 413.350 | 132.537 | 8                                | 6      | 14 | 14              | 42,9                  |
| 2003 | 51                | 30     | 21 | 21              | 547.451        | 414.365 | 133.086 | 9                                | 7      | 16 | 16              | 41,2                  |
| 2004 | 53                | 34     | 19 | 19              | 548.237        | 415.548 | 132.689 | 10                               | 8      | 14 | 14              | 35,8                  |
| 2005 | 91                | 60     | 31 | 29              | 549.987        | 417.746 | 132.241 | 17                               | 14     | 23 | 22              | 34,1                  |
| 2006 | 90                | 60     | 30 | 29              | 552.335        | 419.277 | 133.058 | 16                               | 14     | 23 | 22              | 33,3                  |

### Tatverdächtige (TV) und Tatverdächtigenbelastungszahlen (TVBZ) bei verschied. Altersgruppen 2002 bis 2006

| Jahr | Kinder ***   |           |    |     |                 | Jugendliche  |           |     |     |                 |
|------|--------------|-----------|----|-----|-----------------|--------------|-----------|-----|-----|-----------------|
|      | TV insgesamt | TVBZ      |    |     |                 | TV insgesamt | TVBZ      |     |     |                 |
|      |              | insgesamt | D  | ND  | ND o. Illeg ... |              | insgesamt | D   | ND  | ND o. Illeg ... |
|      | n            | n         | n  | n   | n               | n            | n         | n   | n   | n               |
| 1    | 2            | 3         | 4  | 5   | 6               | 7            | 8         | 9   | 10  |                 |
| 2002 | 6            | 20        | 0  | 67  | 67              | 14           | 72        | 45  | 135 | 135             |
| 2003 | 6            | 20        | 9  | 47  | 47              | 9            | 45        | 21  | 99  | 99              |
| 2004 | 10           | 33        | 18 | 73  | 73              | 8            | 39        | 14  | 100 | 100             |
| 2005 | 19           | 64        | 33 | 150 | 150             | 28           | 135       | 148 | 102 | 102             |
| 2006 | 18           | 61        | 63 | 56  | 56              | 27           | 130       | 109 | 164 | 164             |

### Tatverdächtige (TV) und Tatverdächtigenbelastungszahlen (TVBZ) bei verschied. Altersgruppen 2002 bis 2006

| Jahr | Heranwachsende |           |    |     |                 | Erwachsene   |           |   |    |                 |
|------|----------------|-----------|----|-----|-----------------|--------------|-----------|---|----|-----------------|
|      | TV insgesamt   | TVBZ      |    |     |                 | TV insgesamt | TVBZ      |   |    |                 |
|      |                | insgesamt | D  | ND  | ND o. Illeg ... |              | insgesamt | D | ND | ND o. Illeg ... |
|      | n              | n         | n  | n   | n               | n            | n         | n | n  | n               |
| 1    | 2              | 3         | 4  | 5   | 6               | 7            | 8         | 9 | 10 |                 |
| 2002 | 2              | 12        | 9  | 18  | 18              | 20           | 4         | 5 | 3  | 3               |
| 2003 | 15             | 88        | 68 | 131 | 131             | 21           | 4         | 5 | 4  | 4               |
| 2004 | 11             | 65        | 59 | 80  | 80              | 24           | 5         | 6 | 3  | 3               |
| 2005 | 12             | 72        | 74 | 64  | 43              | 32           | 7         | 6 | 9  | 8               |
| 2006 | 6              | 35        | 16 | 86  | 86              | 39           | 8         | 8 | 8  | 7               |

**Hinweis:** \*\* = Tatverdächtige und Bevölkerung 8 Jahre und älter  
\*\*\* = Kinder, 8 bis unter 14 Jahre

## Städtevergleich 1997 bis 2006

**Stadt:** Leipzig

**Delikt:** \*\*002 Diebstahl -insgesamt- v. Mopeds, Mofas und Krafträdern, einschl. unbefugte Ingebrauchnahme"

### Straftaten

| Jahr | erfasste Fälle |     | Veränderung zum Vorjahr |    | Versuche (von Spalte 1) |     | aufgeklärte Fälle |         | Einwohner | Häufigkeitszahl |
|------|----------------|-----|-------------------------|----|-------------------------|-----|-------------------|---------|-----------|-----------------|
|      | n              | n   | %                       | n  | %                       | n   | %                 |         |           |                 |
|      | 1              | 2   | 3                       | 4  | 5                       | 6   | 7                 |         |           |                 |
| 1997 | *              | *   | *                       | *  | *                       | *   | *                 | *       | *         | *               |
| 1998 | *              | *   | *                       | *  | *                       | *   | *                 | *       | *         | *               |
| 1999 | *              | *   | *                       | *  | *                       | *   | *                 | *       | *         | *               |
| 2000 | *              | *   | *                       | *  | *                       | *   | *                 | *       | *         | *               |
| 2001 | *              | *   | *                       | *  | *                       | *   | *                 | *       | *         | *               |
| 2002 | *              | *   | *                       | *  | *                       | *   | *                 | *       | *         | *               |
| 2003 | 295            | 0   | 0,0                     | 13 | 4,4                     | 40  | 13,6              | 494.795 | 60        |                 |
| 2004 | 392            | 97  | 32,9                    | 45 | 11,5                    | 83  | 21,2              | 497.531 | 79        |                 |
| 2005 | 351            | -41 | -10,5                   | 16 | 4,6                     | 100 | 28,5              | 498.491 | 70        |                 |
| 2006 | 280            | -71 | -20,2                   | 22 | 7,9                     | 53  | 18,9              | 502.651 | 56        |                 |

### Tatverdächtige/Bevölkerung/Tatverdächtigenbelastungszahl 2002 bis 2006

| Jahr | Tatverdächtige ** |        |    |                 | Bevölkerung ** |         |        | Tatverdächtigenbelastungszahl ** |        |    |                 | Anteil Sp. 3 an Sp. 1 |
|------|-------------------|--------|----|-----------------|----------------|---------|--------|----------------------------------|--------|----|-----------------|-----------------------|
|      | insgesamt         | davon: |    |                 | insgesamt      | davon:  |        | insgesamt                        | davon: |    |                 |                       |
|      |                   | D      | ND | ND o. Illeg ... |                | D       | ND     |                                  | D      | ND | ND o. Illeg ... |                       |
|      | n                 | n      | n  | n               | n              | n       | n      | n                                | n      | n  | n               |                       |
| 1    | 2                 | 3      | 4  | 5               | 6              | 7       | 8      | 9                                | 10     | 11 | 12              |                       |
| 2002 | *                 | *      | *  | *               | *              | *       | *      | *                                | *      | *  | *               | *                     |
| 2003 | 52                | 48     | 4  | 4               | 468.516        | 438.935 | 29.581 | 11                               | 11     | 14 | 14              | 7,7                   |
| 2004 | 89                | 79     | 10 | 9               | 469.820        | 439.062 | 30.758 | 19                               | 18     | 33 | 29              | 11,2                  |
| 2005 | 77                | 74     | 3  | 2               | 469.419        | 440.075 | 29.344 | 16                               | 17     | 10 | 7               | 3,9                   |
| 2006 | 57                | 56     | 1  | 1               | 472.491        | 442.233 | 30.258 | 12                               | 13     | 3  | 3               | 1,8                   |

### Tatverdächtige (TV) und Tatverdächtigenbelastungszahlen (TVBZ) bei verschied. Altersgruppen 2002 bis 2006

| Jahr | Kinder ***   |           |    |     |                 | Jugendliche  |           |     |     |                 |
|------|--------------|-----------|----|-----|-----------------|--------------|-----------|-----|-----|-----------------|
|      | TV insgesamt | TVBZ      |    |     |                 | TV insgesamt | TVBZ      |     |     |                 |
|      |              | insgesamt | D  | ND  | ND o. Illeg ... |              | insgesamt | D   | ND  | ND o. Illeg ... |
|      | n            | n         | n  | n   | n               | n            | n         | n   | n   | n               |
| 1    | 2            | 3         | 4  | 5   | 6               | 7            | 8         | 9   | 10  |                 |
| 2002 | *            | *         | *  | *   | *               | *            | *         | *   | *   | *               |
| 2003 | 2            | 10        | 0  | 169 | 169             | 20           | 94        | 97  | 0   | 0               |
| 2004 | 2            | 11        | 12 | 0   | 0               | 31           | 148       | 154 | 0   | 0               |
| 2005 | 5            | 31        | 34 | 0   | 0               | 24           | 117       | 112 | 248 | 248             |
| 2006 | 1            | 6         | 7  | 0   | 0               | 23           | 127       | 133 | 0   | 0               |

### Tatverdächtige (TV) und Tatverdächtigenbelastungszahlen (TVBZ) bei verschied. Altersgruppen 2002 bis 2006

| Jahr | Heranwachsende |           |     |    |                 | Erwachsene   |           |   |    |                 |
|------|----------------|-----------|-----|----|-----------------|--------------|-----------|---|----|-----------------|
|      | TV insgesamt   | TVBZ      |     |    |                 | TV insgesamt | TVBZ      |   |    |                 |
|      |                | insgesamt | D   | ND | ND o. Illeg ... |              | insgesamt | D | ND | ND o. Illeg ... |
|      | n              | n         | n   | n  | n               | n            | n         | n | n  | n               |
| 1    | 2              | 3         | 4   | 5  | 6               | 7            | 8         | 9 | 10 |                 |
| 2002 | *              | *         | *   | *  | *               | *            | *         | * | *  | *               |
| 2003 | 17             | 92        | 99  | 0  | 0               | 13           | 3         | 3 | 8  | 8               |
| 2004 | 28             | 152       | 157 | 86 | 86              | 28           | 7         | 5 | 33 | 29              |
| 2005 | 25             | 139       | 149 | 0  | 0               | 23           | 6         | 6 | 4  | 0               |
| 2006 | 15             | 82        | 86  | 0  | 0               | 18           | 4         | 4 | 4  | 4               |

**Hinweis:** \* = Leipzig ab 2003 in den Städtevergleich aufgenommen.

\*\* = Tatverdächtige und Bevölkerung 8 Jahre und älter

\*\*\* = Kinder, 8 bis unter 14 Jahre

**Städtevergleich 1997 bis 2006**

**Stadt:** Bremen

**Delikt:** **\*\*003 Diebstahl -insgesamt- v. Fahrrädern, einschl. unbefugte Ingebrauchnahme"**

**Straftaten**

| Jahr | erfasste Fälle |        | Veränderung zum Vorjahr |     | Versuche (von Spalte 1) |     | aufgeklärte Fälle |         | Einwohner | Häufigkeitszahl |
|------|----------------|--------|-------------------------|-----|-------------------------|-----|-------------------|---------|-----------|-----------------|
|      | n              | n      | %                       | n   | %                       | n   | %                 |         |           |                 |
|      | 1              | 2      | 3                       | 4   | 5                       | 6   | 7                 |         |           |                 |
| 1997 | 7.981          | -1.197 | -13,0                   | 79  | 1,0                     | 268 | 3,4               | 548.826 | 1.454     |                 |
| 1998 | 7.406          | -575   | -7,2                    | 61  | 0,8                     | 310 | 4,2               | 546.968 | 1.354     |                 |
| 1999 | 7.280          | -126   | -1,7                    | 46  | 0,6                     | 285 | 3,9               | 543.279 | 1.340     |                 |
| 2000 | 7.521          | 241    | 3,3                     | 57  | 0,8                     | 268 | 3,6               | 540.330 | 1.392     |                 |
| 2001 | 7.941          | 420    | 5,6                     | 72  | 0,9                     | 348 | 4,4               | 539.403 | 1.472     |                 |
| 2002 | 7.964          | 23     | 0,3                     | 99  | 1,2                     | 309 | 3,9               | 540.834 | 1.473     |                 |
| 2003 | 8.826          | 862    | 10,8                    | 115 | 1,3                     | 373 | 4,2               | 542.987 | 1.625     |                 |
| 2004 | 9.541          | 715    | 8,1                     | 103 | 1,1                     | 383 | 4,0               | 544.853 | 1.751     |                 |
| 2005 | 8.009          | -1.532 | -16,1                   | 109 | 1,4                     | 269 | 3,4               | 545.932 | 1.467     |                 |
| 2006 | 7.871          | -138   | -1,7                    | 152 | 1,9                     | 260 | 3,3               | 546.852 | 1.439     |                 |

**Tatverdächtige/Bevölkerung/Tatverdächtigenbelastungszahl 2002 bis 2006**

| Jahr | Tatverdächtige ** |        |     |                 | Bevölkerung ** |         |        | Tatverdächtigenbelastungszahl ** |        |     |                 | Anteil Sp. 3 an Sp. 1 |
|------|-------------------|--------|-----|-----------------|----------------|---------|--------|----------------------------------|--------|-----|-----------------|-----------------------|
|      | insgesamt         | davon: |     |                 | insgesamt      | davon:  |        | insgesamt                        | davon: |     |                 |                       |
|      |                   | D      | ND  | ND o. Illeg ... |                | D       | ND     |                                  | D      | ND  | ND o. Illeg ... |                       |
|      | n                 | n      | n   | n               | n              | n       | n      | n                                | n      | n   | n               |                       |
| 1    | 2                 | 3      | 4   | 5               | 6              | 7       | 8      | 9                                | 10     | 11  | 12              |                       |
| 2002 | 310               | 222    | 88  | 86              | 502.288        | 441.051 | 61.237 | 62                               | 50     | 144 | 140             | 28,4                  |
| 2003 | 351               | 227    | 124 | 121             | 504.620        | 441.211 | 63.409 | 70                               | 51     | 196 | 191             | 35,3                  |
| 2004 | 358               | 258    | 100 | 98              | 507.045        | 441.844 | 65.201 | 71                               | 58     | 153 | 150             | 27,9                  |
| 2005 | 266               | 198    | 68  | 67              | 508.929        | 443.283 | 65.646 | 52                               | 45     | 104 | 102             | 25,6                  |
| 2006 | 270               | 208    | 62  | 46              | 510.599        | 443.920 | 66.679 | 53                               | 47     | 93  | 69              | 23,0                  |

**Tatverdächtige (TV) und Tatverdächtigenbelastungszahlen (TVBZ) bei verschied. Altersgruppen 2002 bis 2006**

| Jahr | Kinder ***   |           |    |     |                 | Jugendliche  |           |     |       |                 |
|------|--------------|-----------|----|-----|-----------------|--------------|-----------|-----|-------|-----------------|
|      | TV insgesamt | TVBZ      |    |     |                 | TV insgesamt | TVBZ      |     |       |                 |
|      |              | insgesamt | D  | ND  | ND o. Illeg ... |              | insgesamt | D   | ND    | ND o. Illeg ... |
|      | n            | n         | n  | n   | n               | n            | n         | n   | n     | n               |
| 1    | 2            | 3         | 4  | 5   | 6               | 7            | 8         | 9   | 10    |                 |
| 2002 | 30           | 99        | 68 | 254 | 234             | 81           | 415       | 325 | 815   | 815             |
| 2003 | 40           | 133       | 64 | 481 | 481             | 100          | 494       | 366 | 1.085 | 1.085           |
| 2004 | 26           | 88        | 45 | 299 | 299             | 108          | 521       | 376 | 1.251 | 1.222           |
| 2005 | 15           | 51        | 33 | 137 | 137             | 71           | 339       | 295 | 569   | 569             |
| 2006 | 18           | 62        | 58 | 79  | 20              | 90           | 429       | 354 | 842   | 31              |

**Tatverdächtige (TV) und Tatverdächtigenbelastungszahlen (TVBZ) bei verschied. Altersgruppen 2002 bis 2006**

| Jahr | Heranwachsende |           |     |     |                 | Erwachsene   |           |    |    |                 |
|------|----------------|-----------|-----|-----|-----------------|--------------|-----------|----|----|-----------------|
|      | TV insgesamt   | TVBZ      |     |     |                 | TV insgesamt | TVBZ      |    |    |                 |
|      |                | insgesamt | D   | ND  | ND o. Illeg ... |              | insgesamt | D  | ND | ND o. Illeg ... |
|      | n              | n         | n   | n   | n               | n            | n         | n  | n  |                 |
| 1    | 2              | 3         | 4   | 5   | 6               | 7            | 8         | 9  | 10 |                 |
| 2002 | 43             | 254       | 194 | 524 | 524             | 156          | 36        | 33 | 61 | 59              |
| 2003 | 54             | 321       | 294 | 432 | 432             | 157          | 36        | 29 | 91 | 85              |
| 2004 | 50             | 300       | 299 | 301 | 301             | 174          | 40        | 37 | 60 | 58              |
| 2005 | 35             | 206       | 179 | 331 | 331             | 145          | 33        | 29 | 59 | 57              |
| 2006 | 37             | 210       | 188 | 310 | 186             | 125          | 28        | 27 | 38 | 69              |

**Hinweis:** \*\* = Tatverdächtige und Bevölkerung 8 Jahre und älter  
\*\*\* = Kinder, 8 bis unter 14 Jahre

# Städtevergleich 1997 bis 2006

**Delikt:** "3000 Diebstahl ohne erschwerende Umstände" (§§ 242, 247, 248a - c StGB)

Häufigkeitszahlen (HZ)

| Jahr | Häufigkeitszahlen |       |         |       |        |         |         |       |
|------|-------------------|-------|---------|-------|--------|---------|---------|-------|
|      | Berlin            | Hamb. | Frankf. | Köln  | Münch. | Stuttg. | Leipzig | Brem. |
|      | n                 | n     | n       | n     | n      | n       | n       | n     |
|      | 1                 | 2     | 3       | 4     | 5      | 6       | 7       | 8     |
| 1997 | 4.021             | 3.703 | 4.491   | 3.366 | 2.929  | 2.438   | *       | 3.470 |
| 1998 | 3.707             | 3.771 | 4.271   | 3.033 | 2.765  | 2.226   | *       | 3.210 |
| 1999 | 3.686             | 3.464 | 4.379   | 2.969 | 2.701  | 2.204   | *       | 2.880 |
| 2000 | 3.596             | 3.744 | 3.906   | 3.334 | 2.742  | 2.178   | *       | 3.183 |
| 2001 | 3.563             | 3.754 | 4.054   | 3.577 | 2.731  | 2.089   | *       | 3.127 |
| 2002 | 3.583             | 3.596 | 4.234   | 3.906 | 2.724  | 2.207   | *       | 3.251 |
| 2003 | 3.629             | 3.728 | 4.429   | 4.076 | 2.695  | 1.934   | 3.004   | 3.319 |
| 2004 | 3.448             | 3.615 | 4.345   | 4.158 | 2.619  | 2.273   | 3.710   | 3.314 |
| 2005 | 3.238             | 3.373 | 3.881   | 4.058 | 2.399  | 2.095   | 3.008   | 3.139 |
| 2006 | 3.011             | 3.218 | 3.796   | 3.823 | 2.460  | 2.190   | 2.706   | 3.132 |

Häufigkeitszahlen 2006

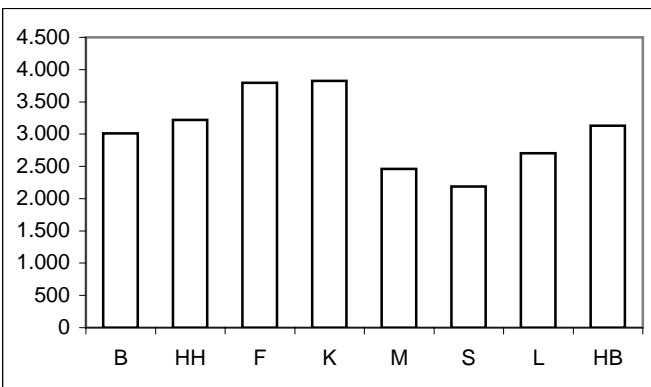

Aufklärungsquoten (AQ)

| Jahr | Aufklärungsquoten |       |         |      |        |         |         |       |
|------|-------------------|-------|---------|------|--------|---------|---------|-------|
|      | Berlin            | Hamb. | Frankf. | Köln | Münch. | Stuttg. | Leipzig | Brem. |
|      | %                 | %     | %       | %    | %      | %       | %       | %     |
|      | 1                 | 2     | 3       | 4    | 5      | 6       | 7       | 8     |
| 1997 | 42,7              | 48,4  | 35,9    | 43,7 | 54,4   | 49,9    | *       | 57,0  |
| 1998 | 43,6              | 47,9  | 33,6    | 44,1 | 50,6   | 48,8    | *       | 55,4  |
| 1999 | 40,5              | 40,4  | 31,3    | 42,3 | 47,1   | 47,5    | *       | 51,9  |
| 2000 | 38,6              | 38,4  | 31,7    | 38,3 | 46,3   | 47,4    | *       | 49,3  |
| 2001 | 37,9              | 36,2  | 29,0    | 34,0 | 43,0   | 41,8    | *       | 51,1  |
| 2002 | 40,5              | 35,7  | 26,7    | 32,0 | 43,0   | 42,3    | *       | 50,1  |
| 2003 | 38,6              | 33,6  | 26,0    | 30,3 | 44,1   | 42,7    | 49,5    | 47,3  |
| 2004 | 38,0              | 33,3  | 28,2    | 27,5 | 44,6   | 44,0    | 39,2    | 46,0  |
| 2005 | 35,6              | 35,0  | 30,5    | 27,0 | 45,8   | 41,3    | 44,4    | 45,2  |
| 2006 | 36,4              | 33,7  | 30,0    | 28,6 | 45,0   | 42,0    | 44,7    | 41,0  |

Aufklärungsquoten 2006

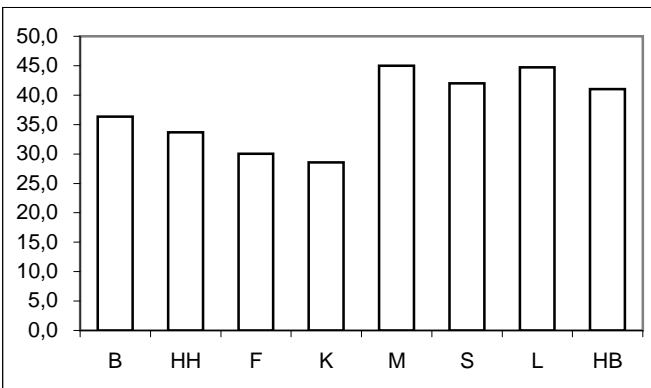

Tatverdächtigen- und Bevölkerungsanteile Nichtdeutscher an -insgesamt-

| Anteile der ND TV an TV -insgesamt- |        |       |         |      |        |         |         |       | Anteile der ND Bevölkerung an Bevölkerung -insgesamt- |        |       |         |      |        |         |         |       |
|-------------------------------------|--------|-------|---------|------|--------|---------|---------|-------|---|--------|-------|---------|------|--------|---------|---------|-------|
| Jahr                                | Berlin | Hamb. | Frankf. | Köln | Münch. | Stuttg. | Leipzig | Brem. | Jahr  | Berlin | Hamb. | Frankf. | Köln | Münch. | Stuttg. | Leipzig | Brem. |
|                                     | %      | %     | %       | %    | %      | %       | %       | %     |   | %      | %     | %       | %    | %      | %       | %       | %     |
|                                     | 1      | 2     | 3       | 4    | 5      | 6       | 7       | 8     |   | 1      | 2     | 3       | 4    | 5      | 6       | 7       | 8     |
| 1997                                | 31,2   | 30,8  | 48,7    | 33,2 | 39,9   | 40,8    | *       | 27,4  | 1997  | 12,5   | 14,7  | 24,9    | 18,9 | 23,5   | 24,2    | *       | 12,0  |
| 1998                                | 28,6   | 31,9  | 48,1    | 32,5 | 40,0   | 38,3    | *       | 26,9  | 1998  | 12,5   | 14,8  | 24,3    | 18,9 | 23,1   | 24,2    | *       | 12,2  |
| 1999                                | 28,3   | 33,0  | 46,8    | 32,1 | 39,3   | 38,1    | *       | 25,6  | 1999  | 12,6   | 14,7  | 23,9    | 19,0 | 22,1   | 23,9    | *       | 11,8  |
| 2000                                | 26,7   | 34,3  | 47,8    | 33,1 | 40,5   | 40,5    | *       | 26,3  | 2000  | 12,7   | 14,9  | 23,5    | 19,0 | 21,8   | 24,0    | *       | 11,7  |
| 2001                                | 27,3   | 34,6  | 46,3    | 33,8 | 39,3   | 38,0    | *       | 28,1  | 2001  | 12,9   | 15,0  | 23,5    | 18,7 | 23,0   | 24,1    | *       | 11,9  |
| 2002                                | 26,6   | 30,3  | 46,9    | 33,9 | 40,6   | 38,4    | *       | 29,9  | 2002  | 13,1   | 14,8  | 22,3    | 18,6 | 24,7   | 24,3    | *       | 12,2  |
| 2003                                | 26,4   | 30,3  | 43,1    | 34,5 | 42,1   | 38,7    | 11,0    | 28,2  | 2003  | 13,3   | 14,7  | 22,2    | 18,2 | 24,2   | 24,3    | 6,3     | 12,6  |
| 2004                                | 27,2   | 29,3  | 45,2    | 33,4 | 40,3   | 37,9    | 10,9    | 26,8  | 2004  | 13,5   | 14,6  | 22,0    | 17,8 | 24,7   | 24,2    | 6,5     | 12,9  |
| 2005                                | 31,1   | 30,1  | 45,7    | 33,2 | 39,3   | 37,3    | 11,4    | 27,2  | 2005  | 13,9   | 14,2  | 21,6    | 17,5 | 24,8   | 24,0    | 6,3     | 12,9  |
| 2006                                | 31,0   | 29,8  | 44,6    | 33,2 | 40,7   | 36,8    | 9,8     | 26,4  | 2006  | 14,3   | 15,4  | 22,6    | 17,2 | 25,0   | 24,1    | 6,4     | 13,1  |

Anteile der nichtdeutschen Tatverdächtigen an Tatverdächtigen -insgesamt- 2006

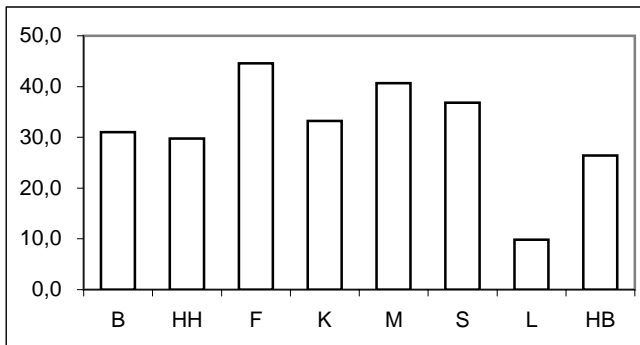

Anteile der nichtdeutschen Bevölkerung an Bevölkerung -insgesamt- 2006

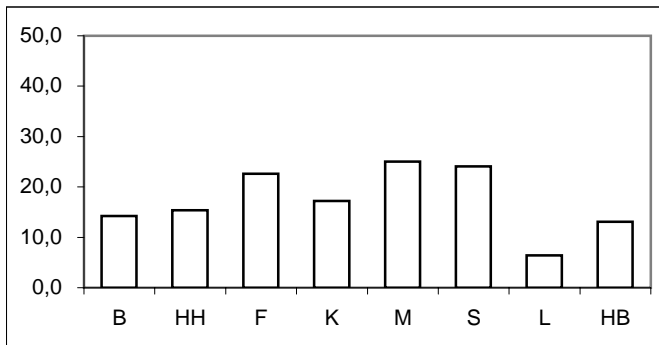

\* = Leipzig ab 2003 in den Städtevergleich aufgenommen.

## Städtevergleich 1997 bis 2006

**Delikt:** "3000 Diebstahl ohne erschwerende Umstände" (§§ 242, 247, 248a - c StGB)

Tatverdächtigenbelastungszahlen (TVBZ) von Tatverdächtigen -insgesamt-

| Jahr | Insgesamt (TVBZ) |       |         |       |        |         |         |       |
|------|------------------|-------|---------|-------|--------|---------|---------|-------|
|      | Berlin           | Hamb. | Frankf. | Köln  | Münch. | Stuttg. | Leipzig | Brem. |
|      | n                | n     | n       | n     | n      | n       | n       | n     |
|      | 1                | 2     | 3       | 4     | 5      | 6       | 7       | 8     |
| 1997 | 1.557            | 1.467 | 1.448   | 1.284 | 1.388  | 1.099   | *       | 1.502 |
| 1998 | 1.486            | 1.553 | 1.299   | 1.235 | 1.257  | 982     | *       | 1.371 |
| 1999 | 1.340            | 1.200 | 1.251   | 1.134 | 1.184  | 1.008   | *       | 1.228 |
| 2000 | 1.240            | 1.201 | 1.165   | 1.205 | 1.070  | 1.012   | *       | 1.281 |
| 2001 | 1.206            | 1.126 | 1.012   | 1.130 | 1.082  | 873     | *       | 1.259 |
| 2002 | 1.250            | 1.110 | 1.059   | 1.116 | 1.084  | 919     | *       | 1.205 |
| 2003 | 1.204            | 1.124 | 1.077   | 1.092 | 1.127  | 809     | 1.254   | 1.151 |
| 2004 | 1.121            | 1.078 | 1.100   | 1.023 | 1.096  | 940     | 1.220   | 1.134 |
| 2005 | 1.004            | 1.042 | 1.045   | 942   | 1.027  | 833     | 1.120   | 1.040 |
| 2006 | 967              | 990   | 1.028   | 973   | 1.022  | 888     | 1.047   | 937   |

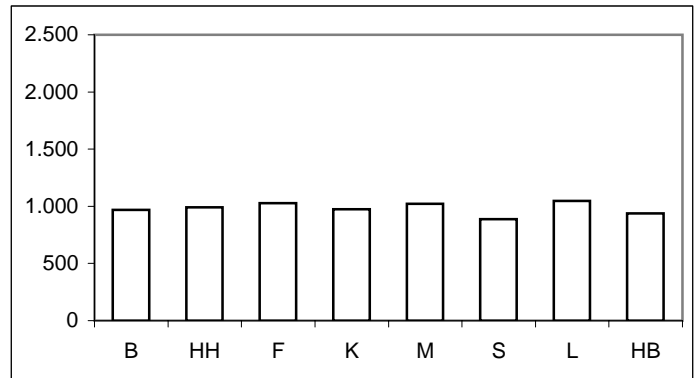

Tatverdächtigenbelastungszahlen deutscher und nichtdeutscher Tatverdächtiger (TVBZ)

| Jahr | Deutsche (TVBZ) |       |         |       |        |         |         |       | Jahr | Nichtdeutsche (TVBZ) |       |         |       |        |         |         |       |
|------|-----------------|-------|---------|-------|--------|---------|---------|-------|------|----------------------|-------|---------|-------|--------|---------|---------|-------|
|      | Berlin          | Hamb. | Frankf. | Köln  | Münch. | Stuttg. | Leipzig | Brem. |      | Berlin               | Hamb. | Frankf. | Köln  | Münch. | Stuttg. | Leipzig | Brem. |
|      | n               | n     | n       | n     | n      | n       | n       | n     |      | n                    | n     | n       | n     | n      | n       | n       | n     |
|      | 1               | 2     | 3       | 4     | 5      | 6       | 7       | 8     |      | 1                    | 2     | 3       | 4     | 5      | 6       | 7       | 8     |
| 1997 | 1.224           | 1.189 | 989     | 1.058 | 1.099  | 858     | *       | 1.239 | 1997 | 3.895                | 3.084 | 2.830   | 2.251 | 2.353  | 1.850   | *       | 3.423 |
| 1998 | 1.212           | 1.241 | 889     | 1.028 | 980    | 798     | *       | 1.140 | 1998 | 3.390                | 3.357 | 2.577   | 2.121 | 2.178  | 1.558   | *       | 3.035 |
| 1999 | 1.100           | 943   | 875     | 950   | 924    | 819     | *       | 1.036 | 1999 | 2.999                | 2.688 | 2.445   | 1.918 | 2.102  | 1.608   | *       | 2.658 |
| 2000 | 1.041           | 927   | 795     | 994   | 813    | 792     | *       | 1.068 | 2000 | 2.614                | 2.757 | 2.368   | 2.101 | 1.990  | 1.711   | *       | 2.890 |
| 2001 | 1.007           | 866   | 711     | 919   | 853    | 712     | *       | 1.028 | 2001 | 2.550                | 2.604 | 1.992   | 2.044 | 1.851  | 1.379   | *       | 2.982 |
| 2002 | 1.056           | 908   | 724     | 906   | 855    | 747     | *       | 962   | 2002 | 2.530                | 2.276 | 2.228   | 2.040 | 1.783  | 1.454   | *       | 2.957 |
| 2003 | 1.022           | 919   | 787     | 875   | 860    | 655     | 1.191   | 946   | 2003 | 2.390                | 2.312 | 2.095   | 2.065 | 1.963  | 1.290   | 2.191   | 2.578 |
| 2004 | 944             | 892   | 773     | 828   | 870    | 770     | 1.164   | 952   | 2004 | 2.253                | 2.164 | 2.266   | 1.927 | 1.787  | 1.472   | 2.025   | 2.363 |
| 2005 | 804             | 849   | 724     | 763   | 829    | 687     | 1.058   | 869   | 2005 | 2.245                | 2.208 | 2.208   | 1.786 | 1.628  | 1.294   | 2.045   | 2.194 |
| 2006 | 778             | 821   | 736     | 785   | 808    | 740     | 1.009   | 793   | 2006 | 2.104                | 1.920 | 2.028   | 1.877 | 1.662  | 1.357   | 1.603   | 1.897 |

Deutsche (TVBZ) 2006

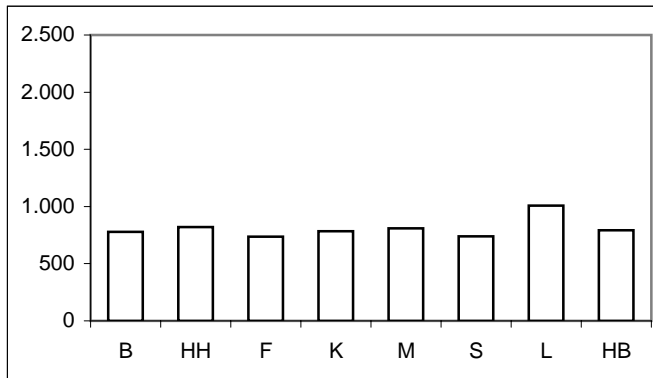

Nichtdeutsche (TVBZ) 2006

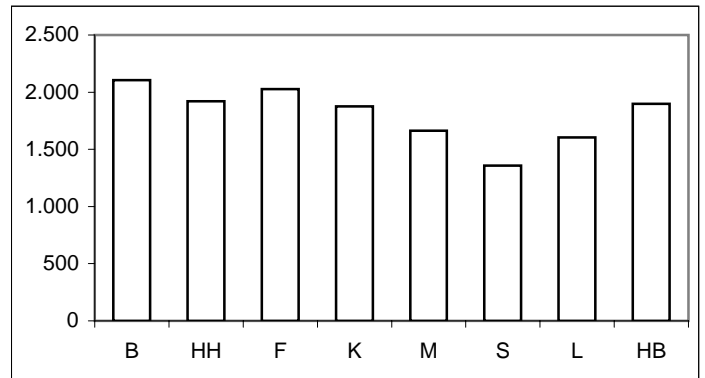

\* = Leipzig ab 2003 in den Städtevergleich aufgenommen.

## Städtevergleich 1997 bis 2006

**Delikt:** "3000 Diebstahl ohne erschwerende Umstände" (§§ 242, 247, 248a - c StGB)

**Tatverdächtigenbelastungszahlen deutscher und nichtdeutscher Tatverdächtiger (TVBZ), hier: Kinder nach Altersgruppen 2002 bis 2006 (Nichtdeutsche Tatverdächtige ohne Illegale, Touristen und Durchreisende)**

| Jahr | Berlin |              | Hamburg |              | Frankfurt/M. |              | Köln  |              | München |              | Stuttgart |              | Leipzig |              | Bremen |              | Kinder |
|------|--------|--------------|---------|--------------|--------------|--------------|-------|--------------|---------|--------------|-----------|--------------|---------|--------------|--------|--------------|--------|
|      | D      | ND o. Illeg. | D       | ND o. Illeg. | D            | ND o. Illeg. | D     | ND o. Illeg. | D       | ND o. Illeg. | D         | ND o. Illeg. | D       | ND o. Illeg. | D      | ND o. Illeg. |        |
|      | n      | n            | n       | n            | n            | n            | n     | n            | n       | n            | n         | n            | n       | n            | n      | n            |        |
|      | 1      | 2            | 3       | 4            | 5            | 6            | 7     | 8            | 9       | 10           | 11        | 12           | 13      | 14           | 15     | 16           |        |
| 2002 | 2.263  | 2.421        | 1.806   | 2.720        | 915          | 2.656        | 1.463 | 3.219        | 1.303   | 3.846        | 1.404     | 2.227        | 0       | 0            | 1.775  | 3.279        |        |
| 2003 | 2.098  | 2.671        | 1.847   | 2.867        | 2.646        | 2.296        | 1.412 | 3.111        | 1.574   | 2.259        | 1.464     | 2.093        | 3.093   | 2.203        | 1.968  | 3.207        |        |
| 2004 | 1.649  | 2.034        | 1.629   | 2.435        | 899          | 2.157        | 1.110 | 3.027        | 1.515   | 1.972        | 1.674     | 2.332        | 2.881   | 2.920        | 1.551  | 2.691        |        |
| 2005 | 1.419  | 2.401        | 1.553   | 2.640        | 1.066        | 1.998        | 1.110 | 2.448        | 1.462   | 2.195        | 1.316     | 2.076        | 1.949   | 2.181        | 1.455  | 2.169        |        |
| 2006 | 1.548  | 2.411        | 1.572   | 2.575        | 898          | 1.477        | 1.399 | 2.339        | 1.560   | 1.999        | 1.526     | 2.459        | 2.070   | 1.760        | 1.354  | 1.644        |        |

Deutsche Kinder (TVBZ)

2006

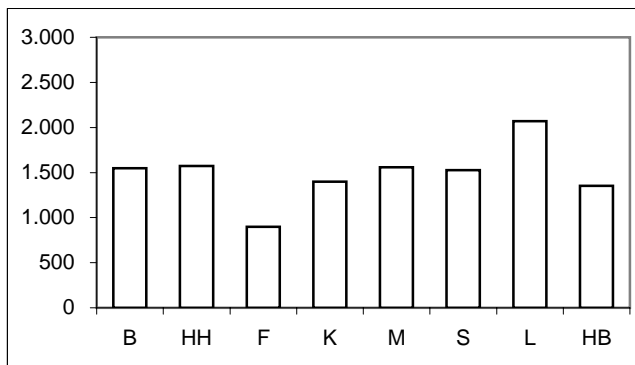

Nichtdeutsche Kinder (TVBZ)

2006

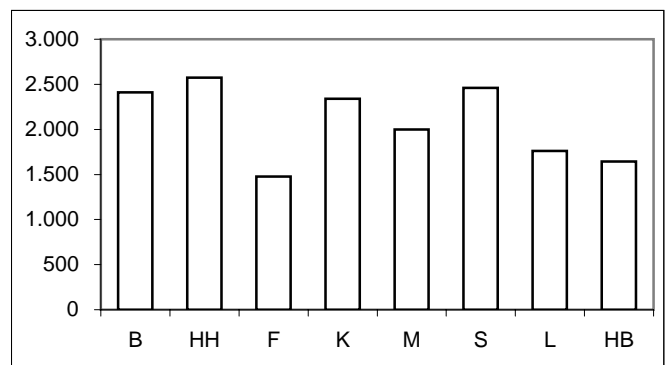

**Tatverdächtigenbelastungszahlen deutscher und nichtdeutscher Tatverdächtiger (TVBZ), hier: Jugendliche nach Altersgruppen 2002 bis 2006 (Nichtdeutsche Tatverdächtige ohne Illegale, Touristen und Durchreisende)**

| Jahr | Berlin |              | Hamburg |              | Frankfurt/M. |              | Köln  |              | München |              | Stuttgart |              | Leipzig |              | Bremen |              | Jugendliche |
|------|--------|--------------|---------|--------------|--------------|--------------|-------|--------------|---------|--------------|-----------|--------------|---------|--------------|--------|--------------|-------------|
|      | D      | ND o. Illeg. | D       | ND o. Illeg. | D            | ND o. Illeg. | D     | ND o. Illeg. | D       | ND o. Illeg. | D         | ND o. Illeg. | D       | ND o. Illeg. | D      | ND o. Illeg. |             |
|      | n      | n            | n       | n            | n            | n            | n     | n            | n       | n            | n         | n            | n       | n            | n      | n            |             |
|      | 1      | 2            | 3       | 4            | 5            | 6            | 7     | 8            | 9       | 10           | 11        | 12           | 13      | 14           | 15     | 16           |             |
| 2002 | 4.175  | 7.125        | 3.642   | 5.467        | 3.241        | 6.480        | 3.828 | 5.187        | 3.694   | 14.156       | 3.951     | 4.118        | 0       | 0            | 3.986  | 8.090        |             |
| 2003 | 3.697  | 7.155        | 3.744   | 5.686        | 2.989        | 6.240        | 3.671 | 5.675        | 4.757   | 5.582        | 3.036     | 3.853        | 4.231   | 4.732        | 3.747  | 7.814        |             |
| 2004 | 3.489  | 7.019        | 3.717   | 5.386        | 3.448        | 6.727        | 3.105 | 4.857        | 4.795   | 4.889        | 4.174     | 4.634        | 4.119   | 5.609        | 3.617  | 7.912        |             |
| 2005 | 3.062  | 6.821        | 3.913   | 5.645        | 3.742        | 6.474        | 2.995 | 4.403        | 4.445   | 4.514        | 3.973     | 4.029        | 3.473   | 5.328        | 3.456  | 6.525        |             |
| 2006 | 3.290  | 6.721        | 3.977   | 6.246        | 3.337        | 6.609        | 3.601 | 4.799        | 4.497   | 4.647        | 5.824     | 3.787        | 4.347   | 5.288        | 3.579  | 6.334        |             |

Deutsche Jugendliche (TVBZ)

2006

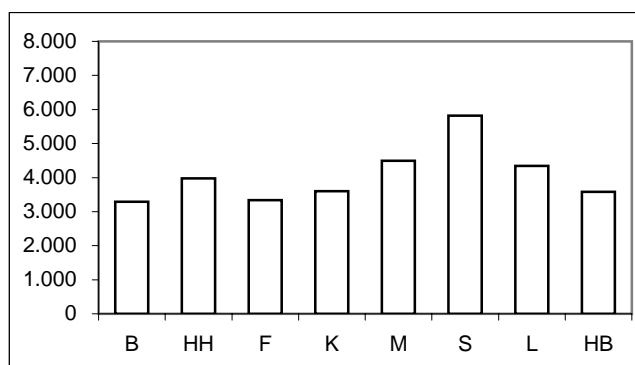

Nichtdeutsche Jugendliche (TVBZ)

2006

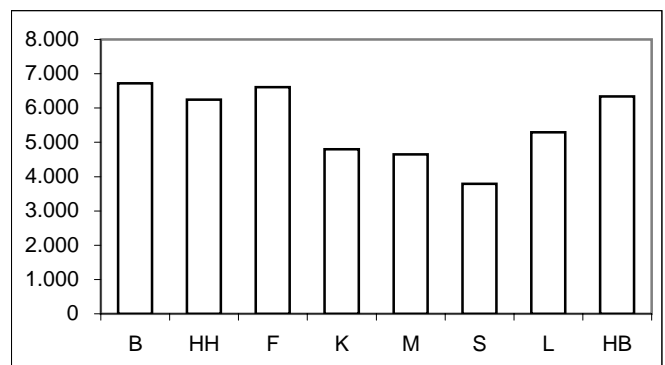

\* = Leipzig ab 2003 in den Städtevergleich aufgenommen.

## Städtevergleich 1997 bis 2006

**Delikt:** "3000 Diebstahl ohne erschwerende Umstände" (§§ 242, 247, 248a - c StGB)

**Tatverdächtigenbelastungszahlen deutscher und nichtdeutscher Tatverdächtiger (TVBZ), hier: Heranwachsende nach Altersgruppen 2002 bis 2006 (Nichtdeutsche Tatverdächtige ohne Illegale, Touristen und Durchreisende)**

| Jahr | Berlin |              | Hamburg |              | Frankfurt/M. |              | Köln  |              | München |              | Stuttgart |              | Leipzig |              | Bremen |              | Heranwachsende |
|------|--------|--------------|---------|--------------|--------------|--------------|-------|--------------|---------|--------------|-----------|--------------|---------|--------------|--------|--------------|----------------|
|      | D      | ND o. Illeg. | D       | ND o. Illeg. | D            | ND o. Illeg. | D     | ND o. Illeg. | D       | ND o. Illeg. | D         | ND o. Illeg. | D       | ND o. Illeg. | D      | ND o. Illeg. |                |
|      | n      | n            | n       | n            | n            | n            | n     | n            | n       | n            | n         | n            | n       | n            | n      | n            |                |
|      | 1      | 2            | 3       | 4            | 5            | 6            | 7     | 8            | 9       | 10           | 11        | 12           | 13      | 14           | 13     | 14           |                |
| 2002 | 2.575  | 5.573        | 2.123   | 5.385        | 2.249        | 3.832        | 2.373 | 3.643        | 2.226   | 9.081        | 2.305     | 2.290        | 0       | 0            | 2.089  | 6.848        |                |
| 2003 | 2.349  | 5.457        | 2.183   | 4.218        | 1.850        | 4.345        | 2.572 | 4.340        | 2.978   | 3.517        | 1.981     | 2.271        | 2.836   | 4.583        | 2.300  | 5.123        |                |
| 2004 | 2.167  | 5.450        | 2.097   | 4.251        | 2.288        | 5.366        | 2.135 | 3.821        | 2.817   | 3.351        | 2.161     | 2.835        | 2.686   | 4.195        | 2.237  | 4.398        |                |
| 2005 | 1.750  | 5.016        | 2.193   | 4.178        | 2.003        | 4.948        | 2.018 | 3.153        | 2.872   | 2.690        | 2.193     | 2.599        | 2.625   | 3.309        | 2.160  | 5.068        |                |
| 2006 | 1.731  | 4.790        | 2.053   | 4.087        | 2.188        | 4.371        | 2.051 | 3.273        | 2.556   | 3.304        | 2.222     | 3.040        | 2.565   | 3.398        | 2.073  | 3.683        |                |

Deutsche Heranwachsende (TVBZ)

2006

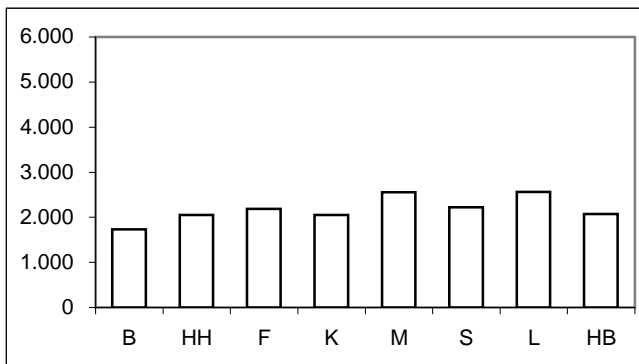

Nichtdeutsche Heranwachsende (TVBZ)

2006

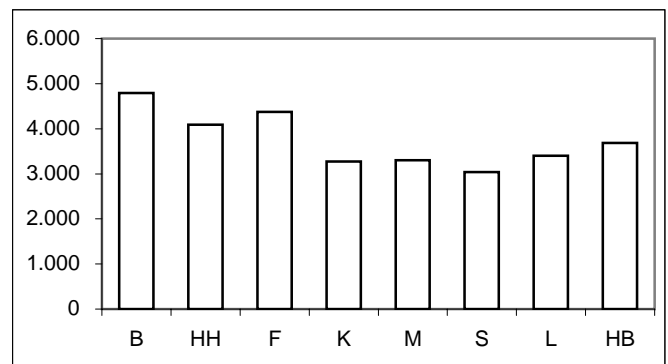

**Tatverdächtigenbelastungszahlen deutscher und nichtdeutscher Tatverdächtiger (TVBZ), hier: Erwachsene nach Altersgruppen 2002 bis 2006 (Nichtdeutsche Tatverdächtige ohne Illegale, Touristen und Durchreisende)**

| Jahr | Berlin |              | Hamburg |              | Frankfurt/M. |              | Köln |              | München |              | Stuttgart |              | Leipzig |              | Bremen |              | Erwachsene |
|------|--------|--------------|---------|--------------|--------------|--------------|------|--------------|---------|--------------|-----------|--------------|---------|--------------|--------|--------------|------------|
|      | D      | ND o. Illeg. | D       | ND o. Illeg. | D            | ND o. Illeg. | D    | ND o. Illeg. | D       | ND o. Illeg. | D         | ND o. Illeg. | D       | ND o. Illeg. | D      | ND o. Illeg. |            |
|      | n      | n            | n       | n            | n            | n            | n    | n            | n       | n            | n         | n            | n       | n            | n      | n            |            |
|      | 1      | 2            | 3       | 4            | 5            | 6            | 7    | 8            | 9       | 10           | 11        | 12           | 13      | 14           | 13     | 14           |            |
| 2002 | 752    | 1.448        | 698     | 1.501        | 579          | 1.471        | 711  | 1.410        | 654     | 1.308        | 540       | 1.040        | 0       | 0            | 744    | 1.994        |            |
| 2003 | 763    | 1.418        | 701     | 1.548        | 572          | 1.487        | 676  | 1.383        | 633     | 1.222        | 474       | 899          | 857     | 1.517        | 711    | 1.803        |            |
| 2004 | 723    | 1.339        | 686     | 1.446        | 623          | 1.509        | 674  | 1.319        | 646     | 1.188        | 540       | 1.013        | 867     | 1.345        | 751    | 1.671        |            |
| 2005 | 621    | 1.351        | 626     | 1.560        | 553          | 1.539        | 606  | 1.275        | 609     | 1.088        | 469       | 900          | 834     | 1.465        | 668    | 1.715        |            |
| 2006 | 582    | 1.331        | 589     | 1.340        | 583          | 1.471        | 585  | 1.363        | 582     | 1.073        | 468       | 889          | 753     | 1.116        | 583    | 1.554        |            |

Deutsche Erwachsene (TVBZ)

2006

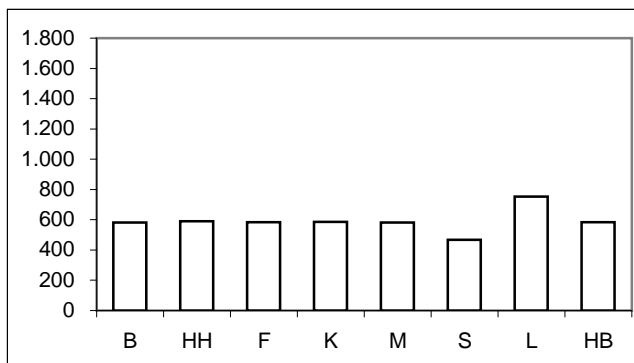

Nichtdeutsche Erwachsene (TVBZ)

2006

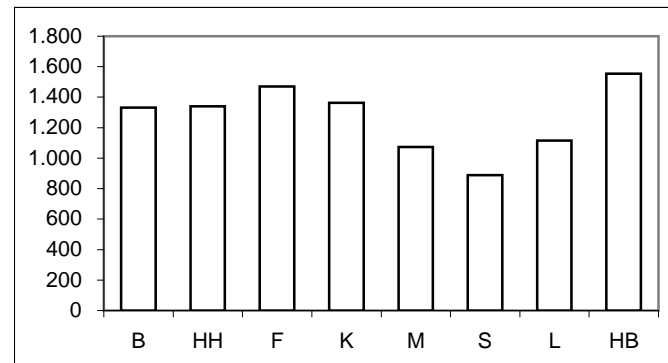

\* = Leipzig ab 2003 in den Städtevergleich aufgenommen.



**Städtevergleich 1997 bis 2006**

**Stadt:** Berlin

**Delikt:** "3000 Diebstahl ohne erschwerende Umstände" (§§ 242, 247, 248a - c StGB)

**Straftaten**

| Jahr | erfasste Fälle |         | Veränderung zum Vorjahr |       | Versuche (von Spalte 1) |        | aufgeklärte Fälle |           | Einwohner | Häufigkeitszahl |
|------|----------------|---------|-------------------------|-------|-------------------------|--------|-------------------|-----------|-----------|-----------------|
|      | n              | n       | %                       | n     | %                       | n      | %                 |           |           |                 |
|      | 1              | 2       | 3                       | 4     | 5                       | 6      | 7                 |           |           |                 |
| 1997 | 139.063        | -2.702  | -1,9                    | 2.586 | 1,9                     | 59.320 | 42,7              | 3.458.763 | 4.021     |                 |
| 1998 | 127.008        | -12.055 | -8,7                    | 2.354 | 1,9                     | 55.404 | 43,6              | 3.425.759 | 3.707     |                 |
| 1999 | 125.289        | -1.719  | -1,4                    | 2.225 | 1,8                     | 50.740 | 40,5              | 3.398.822 | 3.686     |                 |
| 2000 | 121.776        | -3.513  | -2,8                    | 2.316 | 1,9                     | 46.966 | 38,6              | 3.386.667 | 3.596     |                 |
| 2001 | 120.508        | -1.268  | -1,0                    | 2.292 | 1,9                     | 45.648 | 37,9              | 3.382.169 | 3.563     |                 |
| 2002 | 121.421        | 913     | 0,8                     | 2.244 | 1,8                     | 49.129 | 40,5              | 3.388.434 | 3.583     |                 |
| 2003 | 123.099        | 1.678   | 1,4                     | 2.198 | 1,8                     | 47.491 | 38,6              | 3.392.425 | 3.629     |                 |
| 2004 | 116.824        | -6.275  | -5,1                    | 2.134 | 1,8                     | 44.434 | 38,0              | 3.388.477 | 3.448     |                 |
| 2005 | 109.702        | -7.122  | -6,1                    | 1.914 | 1,7                     | 39.028 | 35,6              | 3.387.828 | 3.238     |                 |
| 2006 | 102.242        | -7.460  | -6,8                    | 1.848 | 1,8                     | 37.169 | 36,4              | 3.395.189 | 3.011     |                 |

**Tatverdächtige/Bevölkerung/Tatverdächtigenbelastungszahl 2002 bis 2006**

| Jahr | Tatverdächtige ** |        |        |                 | Bevölkerung ** |           |         | Tatverdächtigenbelastungszahl ** |        |       |                 | Anteil Sp. 3 an Sp. 1 |
|------|-------------------|--------|--------|-----------------|----------------|-----------|---------|----------------------------------|--------|-------|-----------------|-----------------------|
|      | insgesamt         | davon: |        |                 | insgesamt      | davon:    |         | insgesamt                        | davon: |       |                 |                       |
|      |                   | D      | ND     | ND o. Illeg ... |                | D         | ND      |                                  | D      | ND    | ND o. Illeg ... |                       |
|      | n                 | n      | n      | n               | n              | n         | n       | n                                | n      | n     | n               |                       |
| 1    | 2                 | 3      | 4      | 5               | 6              | 7         | 8       | 9                                | 10     | 11    | 12              |                       |
| 2002 | 38.958            | 28.609 | 10.349 | 7.897           | 3.117.055      | 2.707.971 | 409.084 | 1.250                            | 1.056  | 2.530 | 1.930           | 26,6                  |
| 2003 | 37.468            | 27.569 | 9.899  | 7.935           | 3.113.101      | 2.698.841 | 414.260 | 1.204                            | 1.022  | 2.390 | 1.915           | 26,4                  |
| 2004 | 34.839            | 25.366 | 9.473  | 7.516           | 3.108.577      | 2.688.196 | 420.381 | 1.121                            | 944    | 2.253 | 1.788           | 27,2                  |
| 2005 | 31.281            | 21.568 | 9.713  | 7.723           | 3.114.194      | 2.681.556 | 432.638 | 1.004                            | 804    | 2.245 | 1.785           | 31,1                  |
| 2006 | 30.190            | 20.827 | 9.363  | 7.740           | 3.120.996      | 2.676.064 | 444.932 | 967                              | 778    | 2.104 | 1.740           | 31,0                  |

**Tatverdächtige (TV) und Tatverdächtigenbelastungszahlen (TVBZ) bei verschied. Altersgruppen 2002 bis 2006**

| Jahr | Kinder ***   |           |       |       |                 | Jugendliche  |           |       |       |                 |
|------|--------------|-----------|-------|-------|-----------------|--------------|-----------|-------|-------|-----------------|
|      | TV insgesamt | TVBZ      |       |       |                 | TV insgesamt | TVBZ      |       |       |                 |
|      |              | insgesamt | D     | ND    | ND o. Illeg ... |              | insgesamt | D     | ND    | ND o. Illeg ... |
|      | n            | n         | n     | n     | n               | n            | n         | n     | n     | n               |
| 1    | 2            | 3         | 4     | 5     | 6               | 7            | 8         | 9     | 10    |                 |
| 2002 | 4.112        | 2.301     | 2.263 | 2.495 | 2.421           | 6.604        | 4.673     | 4.175 | 8.008 | 7.125           |
| 2003 | 3.695        | 2.203     | 2.098 | 2.720 | 2.671           | 6.037        | 4.270     | 3.697 | 7.948 | 7.155           |
| 2004 | 2.734        | 1.727     | 1.649 | 2.099 | 2.034           | 5.745        | 4.096     | 3.489 | 7.925 | 7.019           |
| 2005 | 2.469        | 1.603     | 1.419 | 2.475 | 2.401           | 5.015        | 3.710     | 3.062 | 7.604 | 6.821           |
| 2006 | 2.611        | 1.704     | 1.548 | 2.473 | 2.411           | 4.958        | 3.936     | 3.290 | 7.588 | 6.721           |

**Tatverdächtige (TV) und Tatverdächtigenbelastungszahlen (TVBZ) bei verschied. Altersgruppen 2002 bis 2006**

| Jahr | Heranwachsende |           |       |       |                 | Erwachsene   |           |     |       |                 |
|------|----------------|-----------|-------|-------|-----------------|--------------|-----------|-----|-------|-----------------|
|      | TV insgesamt   | TVBZ      |       |       |                 | TV insgesamt | TVBZ      |     |       |                 |
|      |                | insgesamt | D     | ND    | ND o. Illeg ... |              | insgesamt | D   | ND    | ND o. Illeg ... |
|      | n              | n         | n     | n     | n               | n            | n         | n   | n     | n               |
| 1    | 2              | 3         | 4     | 5     | 6               | 7            | 8         | 9   | 10    |                 |
| 2002 | 3.764          | 3.324     | 2.575 | 7.995 | 5.573           | 24.478       | 912       | 752 | 1.994 | 1.448           |
| 2003 | 3.393          | 3.036     | 2.349 | 7.417 | 5.457           | 24.343       | 904       | 763 | 1.845 | 1.418           |
| 2004 | 3.174          | 2.884     | 2.167 | 7.532 | 5.450           | 23.186       | 859       | 723 | 1.746 | 1.339           |
| 2005 | 2.711          | 2.458     | 1.750 | 7.030 | 5.016           | 21.086       | 777       | 621 | 1.760 | 1.351           |
| 2006 | 2.632          | 2.354     | 1.731 | 6.358 | 4.790           | 19.989       | 732       | 582 | 1.644 | 1.331           |

**Hinweis:** \*\* = Tatverdächtige und Bevölkerung 8 Jahre und älter  
\*\*\* = Kinder, 8 bis unter 14 Jahre

**Städtevergleich 1997 bis 2006**

**Stadt:** Hamburg

**Delikt:** "3000 Diebstahl ohne erschwerende Umstände" (§§ 242, 247, 248a - c StGB)

**Straftaten**

| Jahr | erfasste Fälle |        | Veränderung zum Vorjahr |       | Versuche (von Spalte 1) |        | aufgeklärte Fälle |           | Einwohner | Häufigkeitszahl |
|------|----------------|--------|-------------------------|-------|-------------------------|--------|-------------------|-----------|-----------|-----------------|
|      | n              | n      | %                       | n     | %                       | n      | %                 |           |           |                 |
|      | 1              | 2      | 3                       | 4     | 5                       | 6      | 7                 |           |           |                 |
| 1997 | 63.245         | -590   | -0,9                    | 650   | 1,0                     | 30.633 | 48,4              | 1.707.986 | 3.703     |                 |
| 1998 | 64.291         | 1.046  | 1,7                     | 1.464 | 2,3                     | 30.775 | 47,9              | 1.704.731 | 3.771     |                 |
| 1999 | 58.893         | -5.398 | -8,4                    | 1.286 | 2,2                     | 23.764 | 40,4              | 1.700.089 | 3.464     |                 |
| 2000 | 63.832         | 4.939  | 8,4                     | 1.722 | 2,7                     | 24.502 | 38,4              | 1.704.735 | 3.744     |                 |
| 2001 | 64.403         | 571    | 0,9                     | 1.823 | 2,8                     | 23.345 | 36,2              | 1.715.392 | 3.754     |                 |
| 2002 | 62.079         | -2.324 | -3,6                    | 1.508 | 2,4                     | 22.133 | 35,7              | 1.726.363 | 3.596     |                 |
| 2003 | 64.446         | 2.367  | 3,8                     | 1.504 | 2,3                     | 21.675 | 33,6              | 1.728.806 | 3.728     |                 |
| 2004 | 62.695         | -1.751 | -2,7                    | 1.397 | 2,2                     | 20.895 | 33,3              | 1.734.083 | 3.615     |                 |
| 2005 | 58.512         | -4.183 | -6,7                    | 1.355 | 2,3                     | 20.459 | 35,0              | 1.734.830 | 3.373     |                 |
| 2006 | 56.105         | -2.407 | -4,1                    | 1.136 | 2,0                     | 18.900 | 33,7              | 1.743.627 | 3.218     |                 |

**Tatverdächtige/Bevölkerung/Tatverdächtigenbelastungszahl 2002 bis 2006**

| Jahr | Tatverdächtige ** |        |       |                 | Bevölkerung ** |           |         | Tatverdächtigenbelastungszahl ** |        |       |                 | Anteil Sp. 3 an Sp. 1 |
|------|-------------------|--------|-------|-----------------|----------------|-----------|---------|----------------------------------|--------|-------|-----------------|-----------------------|
|      | insgesamt         | davon: |       |                 | insgesamt      | davon:    |         | insgesamt                        | davon: |       |                 |                       |
|      |                   | D      | ND    | ND o. Illeg ... |                | D         | ND      |                                  | D      | ND    | ND o. Illeg ... |                       |
|      | n                 | n      | n     | n               | n              | n         | n       | n                                | n      | n     | n               |                       |
| 1    | 2                 | 3      | 4     | 5               | 6              | 7         | 8       | 9                                | 10     | 11    | 12              |                       |
| 2002 | 17.797            | 12.410 | 5.387 | 4.581           | 1.603.354      | 1.366.666 | 236.688 | 1.110                            | 908    | 2.276 | 1.935           | 30,3                  |
| 2003 | 18.050            | 12.585 | 5.465 | 4.667           | 1.606.314      | 1.369.933 | 236.381 | 1.124                            | 919    | 2.312 | 1.974           | 30,3                  |
| 2004 | 17.380            | 12.279 | 5.101 | 4.315           | 1.611.624      | 1.375.920 | 235.704 | 1.078                            | 892    | 2.164 | 1.831           | 29,3                  |
| 2005 | 16.815            | 11.746 | 5.069 | 4.465           | 1.613.453      | 1.383.834 | 229.619 | 1.042                            | 849    | 2.208 | 1.945           | 30,1                  |
| 2006 | 15.837            | 11.120 | 4.717 | 4.223           | 1.600.137      | 1.354.441 | 245.696 | 990                              | 821    | 1.920 | 1.719           | 29,8                  |

**Tatverdächtige (TV) und Tatverdächtigenbelastungszahlen (TVBZ) bei verschied. Altersgruppen 2002 bis 2006**

| Jahr | Kinder ***   |           |       |       |                 | Jugendliche  |           |       |       |                 |
|------|--------------|-----------|-------|-------|-----------------|--------------|-----------|-------|-------|-----------------|
|      | TV insgesamt | TVBZ      |       |       |                 | TV insgesamt | TVBZ      |       |       |                 |
|      |              | insgesamt | D     | ND    | ND o. Illeg ... |              | insgesamt | D     | ND    | ND o. Illeg ... |
|      | n            | n         | n     | n     | n               | n            | n         | n     | n     | n               |
| 1    | 2            | 3         | 4     | 5     | 6               | 7            | 8         | 9     | 10    |                 |
| 2002 | 1.889        | 2.008     | 1.806 | 2.822 | 2.720           | 2.464        | 4.093     | 3.642 | 5.869 | 5.467           |
| 2003 | 1.918        | 2.071     | 1.847 | 3.034 | 2.867           | 2.607        | 4.201     | 3.744 | 6.101 | 5.686           |
| 2004 | 1.633        | 1.792     | 1.629 | 2.540 | 2.435           | 2.601        | 4.127     | 3.717 | 5.891 | 5.386           |
| 2005 | 1.571        | 1.750     | 1.553 | 2.685 | 2.640           | 2.737        | 4.269     | 3.913 | 5.907 | 5.645           |
| 2006 | 1.541        | 1.746     | 1.572 | 2.595 | 2.575           | 2.782        | 4.398     | 3.977 | 6.555 | 6.246           |

**Tatverdächtige (TV) und Tatverdächtigenbelastungszahlen (TVBZ) bei verschied. Altersgruppen 2002 bis 2006**

| Jahr | Heranwachsende |           |       |       |                 | Erwachsene   |           |     |       |                 |
|------|----------------|-----------|-------|-------|-----------------|--------------|-----------|-----|-------|-----------------|
|      | TV insgesamt   | TVBZ      |       |       |                 | TV insgesamt | TVBZ      |     |       |                 |
|      |                | insgesamt | D     | ND    | ND o. Illeg ... |              | insgesamt | D   | ND    | ND o. Illeg ... |
|      | n              | n         | n     | n     | n               | n            | n         | n   | n     | n               |
| 1    | 2              | 3         | 4     | 5     | 6               | 7            | 8         | 9   | 10    |                 |
| 2002 | 1.456          | 2.812     | 2.123 | 6.501 | 5.385           | 11.988       | 858       | 698 | 1.828 | 1.501           |
| 2003 | 1.404          | 2.752     | 2.183 | 4.953 | 4.218           | 12.121       | 865       | 701 | 1.875 | 1.548           |
| 2004 | 1.366          | 2.686     | 2.097 | 5.134 | 4.251           | 11.780       | 837       | 686 | 1.761 | 1.446           |
| 2005 | 1.378          | 2.674     | 2.193 | 4.826 | 4.178           | 11.129       | 790       | 626 | 1.822 | 1.560           |
| 2006 | 1.293          | 2.514     | 2.053 | 4.791 | 4.087           | 10.221       | 732       | 589 | 1.528 | 1.340           |

**Hinweis:** \*\* = Tatverdächtige und Bevölkerung 8 Jahre und älter  
\*\*\* = Kinder, 8 bis unter 14 Jahre

**Städtevergleich 1997 bis 2006**

**Stadt:** Frankfurt/M.

**Delikt:** "3000 Diebstahl ohne erschwerende Umstände" (§§ 242, 247, 248a - c StGB)

**Straftaten**

| Jahr | erfasste Fälle |        | Veränderung zum Vorjahr |     | Versuche (von Spalte 1) |        | aufgeklärte Fälle |         | Einwohner | Häufigkeitszahl |
|------|----------------|--------|-------------------------|-----|-------------------------|--------|-------------------|---------|-----------|-----------------|
|      | n              | n      | %                       | n   | %                       | n      | %                 |         |           |                 |
|      | 1              | 2      | 3                       | 4   | 5                       | 6      | 7                 |         |           |                 |
| 1997 | 29.069         | -1.125 | -3,7                    | 389 | 1,3                     | 10.435 | 35,9              | 647.304 | 4.491     |                 |
| 1998 | 27.481         | -1.588 | -5,5                    | 377 | 1,4                     | 9.229  | 33,6              | 643.469 | 4.271     |                 |
| 1999 | 28.197         | 716    | 2,6                     | 278 | 1,0                     | 8.826  | 31,3              | 643.857 | 4.379     |                 |
| 2000 | 25.147         | -3.050 | -10,8                   | 280 | 1,1                     | 7.973  | 31,7              | 643.821 | 3.906     |                 |
| 2001 | 26.212         | 1.065  | 4,2                     | 528 | 2,0                     | 7.596  | 29,0              | 646.550 | 4.054     |                 |
| 2002 | 27.140         | 928    | 3,5                     | 273 | 1,0                     | 7.249  | 26,7              | 641.076 | 4.234     |                 |
| 2003 | 28.511         | 1.371  | 5,1                     | 394 | 1,4                     | 7.401  | 26,0              | 643.726 | 4.429     |                 |
| 2004 | 27.954         | -557   | -2,0                    | 478 | 1,7                     | 7.890  | 28,2              | 643.432 | 4.345     |                 |
| 2005 | 25.103         | -2.851 | -10,2                   | 410 | 1,6                     | 7.644  | 30,5              | 646.889 | 3.881     |                 |
| 2006 | 24.747         | -356   | -1,4                    | 435 | 1,8                     | 7.428  | 30,0              | 651.899 | 3.796     |                 |

**Tatverdächtige/Bevölkerung/Tatverdächtigenbelastungszahl 2002 bis 2006**

| Jahr | Tatverdächtige ** |        |       |                 | Bevölkerung ** |         |         | Tatverdächtigenbelastungszahl ** |        |       |                 | Anteil Sp. 3 an Sp. 1 |
|------|-------------------|--------|-------|-----------------|----------------|---------|---------|----------------------------------|--------|-------|-----------------|-----------------------|
|      | insgesamt         | davon: |       |                 | insgesamt      | davon:  |         | insgesamt                        | davon: |       |                 |                       |
|      |                   | D      | ND    | ND o. Illeg ... |                | D       | ND      |                                  | D      | ND    | ND o. Illeg ... |                       |
|      | n                 | n      | n     | n               | n              | n       | n       | n                                | n      | n     | n               |                       |
| 1    | 2                 | 3      | 4     | 5               | 6              | 7       | 8       | 9                                | 10     | 11    | 12              |                       |
| 2002 | 6.315             | 3.355  | 2.960 | 2.467           | 596.146        | 463.303 | 132.843 | 1.059                            | 724    | 2.228 | 1.857           | 46,9                  |
| 2003 | 6.443             | 3.664  | 2.779 | 2.452           | 598.334        | 465.654 | 132.680 | 1.077                            | 787    | 2.095 | 1.848           | 43,1                  |
| 2004 | 6.573             | 3.601  | 2.972 | 2.506           | 597.295        | 466.115 | 131.180 | 1.100                            | 773    | 2.266 | 1.910           | 45,2                  |
| 2005 | 6.269             | 3.407  | 2.862 | 2.450           | 599.931        | 470.293 | 129.638 | 1.045                            | 724    | 2.208 | 1.890           | 45,7                  |
| 2006 | 6.213             | 3.444  | 2.769 | 2.405           | 604.294        | 467.758 | 136.536 | 1.028                            | 736    | 2.028 | 1.761           | 44,6                  |

**Tatverdächtige (TV) und Tatverdächtigenbelastungszahlen (TVBZ) bei verschied. Altersgruppen 2002 bis 2006**

| Jahr | Kinder ***   |           |       |       |                 | Jugendliche  |           |       |       |                 |
|------|--------------|-----------|-------|-------|-----------------|--------------|-----------|-------|-------|-----------------|
|      | TV insgesamt | TVBZ      |       |       |                 | TV insgesamt | TVBZ      |       |       |                 |
|      |              | insgesamt | D     | ND    | ND o. Illeg ... |              | insgesamt | D     | ND    | ND o. Illeg ... |
|      | n            | n         | n     | n     | n               | n            | n         | n     | n     | n               |
| 1    | 2            | 3         | 4     | 5     | 6               | 7            | 8         | 9     | 10    |                 |
| 2002 | 426          | 1.368     | 915   | 2.681 | 2.656           | 862          | 4.236     | 3.241 | 6.777 | 6.480           |
| 2003 | 795          | 2.564     | 2.646 | 2.309 | 2.296           | 818          | 3.979     | 2.989 | 6.595 | 6.240           |
| 2004 | 367          | 1.194     | 899   | 2.129 | 2.157           | 929          | 4.439     | 3.448 | 7.218 | 6.727           |
| 2005 | 400          | 1.308     | 1.066 | 2.066 | 1.998           | 955          | 4.505     | 3.742 | 6.838 | 6.474           |
| 2006 | 327          | 1.065     | 898   | 1.554 | 1.477           | 892          | 4.221     | 3.337 | 7.069 | 6.609           |

**Tatverdächtige (TV) und Tatverdächtigenbelastungszahlen (TVBZ) bei verschied. Altersgruppen 2002 bis 2006**

| Jahr | Heranwachsende |           |       |       |                 | Erwachsene   |           |     |       |                 |
|------|----------------|-----------|-------|-------|-----------------|--------------|-----------|-----|-------|-----------------|
|      | TV insgesamt   | TVBZ      |       |       |                 | TV insgesamt | TVBZ      |     |       |                 |
|      |                | insgesamt | D     | ND    | ND o. Illeg ... |              | insgesamt | D   | ND    | ND o. Illeg ... |
|      | n              | n         | n     | n     | n               | n            | n         | n   | n     | n               |
| 1    | 2              | 3         | 4     | 5     | 6               | 7            | 8         | 9   | 10    |                 |
| 2002 | 540            | 3.036     | 2.249 | 4.767 | 3.832           | 4.487        | 852       | 579 | 1.843 | 1.471           |
| 2003 | 473            | 2.720     | 1.850 | 4.747 | 4.345           | 4.357        | 823       | 572 | 1.737 | 1.487           |
| 2004 | 584            | 3.454     | 2.288 | 6.250 | 5.366           | 4.693        | 888       | 623 | 1.859 | 1.509           |
| 2005 | 522            | 3.076     | 2.003 | 5.804 | 4.948           | 4.392        | 827       | 553 | 1.848 | 1.539           |
| 2006 | 513            | 2.972     | 2.188 | 5.019 | 4.371           | 4.481        | 837       | 583 | 1.727 | 1.471           |

**Hinweis:** \*\* = Tatverdächtige und Bevölkerung 8 Jahre und älter  
\*\*\* = Kinder, 8 bis unter 14 Jahre

**Städtevergleich 1997 bis 2006**

**Stadt:** Köln

**Delikt:** "3000 Diebstahl ohne erschwerende Umstände" (§§ 242, 247, 248a - c StGB)

**Straftaten**

| Jahr | erfasste Fälle |        | Veränderung zum Vorjahr |     | Versuche (von Spalte 1) |        | aufgeklärte Fälle |         | Einwohner | Häufigkeitszahl |
|------|----------------|--------|-------------------------|-----|-------------------------|--------|-------------------|---------|-----------|-----------------|
|      | n              | n      | %                       | n   | %                       | n      | %                 |         |           |                 |
|      | 1              | 2      | 3                       | 4   | 5                       | 6      | 7                 |         |           |                 |
| 1997 | 32.458         | 252    | 0,8                     | 480 | 1,5                     | 14.188 | 43,7              | 964.346 | 3.366     |                 |
| 1998 | 29.244         | -3.214 | -9,9                    | 443 | 1,5                     | 12.892 | 44,1              | 964.311 | 3.033     |                 |
| 1999 | 28.582         | -662   | -2,3                    | 424 | 1,5                     | 12.097 | 42,3              | 962.580 | 2.969     |                 |
| 2000 | 32.091         | 3.509  | 12,3                    | 502 | 1,6                     | 12.298 | 38,3              | 962.507 | 3.334     |                 |
| 2001 | 34.447         | 2.356  | 7,3                     | 644 | 1,9                     | 11.701 | 34,0              | 962.884 | 3.577     |                 |
| 2002 | 37.808         | 3.361  | 9,8                     | 776 | 2,1                     | 12.103 | 32,0              | 967.940 | 3.906     |                 |
| 2003 | 39.483         | 1.675  | 4,4                     | 812 | 2,1                     | 11.979 | 30,3              | 968.639 | 4.076     |                 |
| 2004 | 40.163         | 680    | 1,7                     | 645 | 1,6                     | 11.059 | 27,5              | 965.954 | 4.158     |                 |
| 2005 | 39.353         | -810   | -2,0                    | 753 | 1,9                     | 10.630 | 27,0              | 969.709 | 4.058     |                 |
| 2006 | 37.597         | -1.756 | -4,5                    | 724 | 1,9                     | 10.736 | 28,6              | 983.347 | 3.823     |                 |

**Tatverdächtige/Bevölkerung/Tatverdächtigenbelastungszahl 2002 bis 2006**

| Jahr | Tatverdächtige ** |        |       |                 | Bevölkerung ** |         |         | Tatverdächtigenbelastungszahl ** |        |       |                 | Anteil Sp. 3 an Sp. 1 |
|------|-------------------|--------|-------|-----------------|----------------|---------|---------|----------------------------------|--------|-------|-----------------|-----------------------|
|      | insgesamt         | davon: |       |                 | insgesamt      | davon:  |         | insgesamt                        | davon: |       |                 |                       |
|      |                   | D      | ND    | ND o. Illeg ... |                | D       | ND      |                                  | D      | ND    | ND o. Illeg ... |                       |
|      | n                 | n      | n     | n               | n              | n       | n       | n                                | n      | n     | n               |                       |
| 1    | 2                 | 3      | 4     | 5               | 6              | 7       | 8       | 9                                | 10     | 11    | 12              |                       |
| 2002 | 9.986             | 6.601  | 3.385 | 3.083           | 894.562        | 728.611 | 165.951 | 1.116                            | 906    | 2.040 | 1.858           | 33,9                  |
| 2003 | 9.784             | 6.410  | 3.374 | 3.067           | 895.967        | 732.550 | 163.417 | 1.092                            | 875    | 2.065 | 1.877           | 34,5                  |
| 2004 | 9.147             | 6.088  | 3.059 | 2.786           | 893.951        | 735.168 | 158.783 | 1.023                            | 828    | 1.927 | 1.755           | 33,4                  |
| 2005 | 8.470             | 5.659  | 2.811 | 2.542           | 898.681        | 741.287 | 157.394 | 942                              | 763    | 1.786 | 1.615           | 33,2                  |
| 2006 | 8.888             | 5.934  | 2.954 | 2.674           | 913.297        | 755.903 | 157.394 | 973                              | 785    | 1.877 | 1.699           | 33,2                  |

**Tatverdächtige (TV) und Tatverdächtigenbelastungszahlen (TVBZ) bei verschied. Altersgruppen 2002 bis 2006**

| Jahr | Kinder ***   |           |       |       |                 | Jugendliche  |           |           |       |       |
|------|--------------|-----------|-------|-------|-----------------|--------------|-----------|-----------|-------|-------|
|      | TV insgesamt | TVBZ      |       |       |                 | TV insgesamt | TVBZ      |           |       |       |
|      |              | insgesamt | D     | ND    | ND o. Illeg ... |              | insgesamt | insgesamt | D     | ND    |
|      | n            | n         | n     | n     | n               | n            | n         | n         | n     | n     |
| 1    | 2            | 3         | 4     | 5     | 6               | 7            | 8         | 9         | 10    |       |
| 2002 | 1.052        | 1.912     | 1.463 | 3.262 | 3.219           | 1.427        | 4.238     | 3.828     | 5.431 | 5.187 |
| 2003 | 995          | 1.832     | 1.412 | 3.165 | 3.111           | 1.475        | 4.229     | 3.671     | 5.917 | 5.675 |
| 2004 | 833          | 1.566     | 1.110 | 3.084 | 3.027           | 1.304        | 3.615     | 3.105     | 5.198 | 4.857 |
| 2005 | 748          | 1.430     | 1.110 | 2.515 | 2.448           | 1.246        | 3.386     | 2.995     | 4.657 | 4.403 |
| 2006 | 839          | 1.622     | 1.399 | 2.373 | 2.339           | 1.453        | 3.932     | 3.601     | 5.062 | 4.799 |

**Tatverdächtige (TV) und Tatverdächtigenbelastungszahlen (TVBZ) bei verschied. Altersgruppen 2002 bis 2006**

| Jahr | Heranwachsende |           |       |       |                 | Erwachsene   |           |           |       |       |
|------|----------------|-----------|-------|-------|-----------------|--------------|-----------|-----------|-------|-------|
|      | TV insgesamt   | TVBZ      |       |       |                 | TV insgesamt | TVBZ      |           |       |       |
|      |                | insgesamt | D     | ND    | ND o. Illeg ... |              | insgesamt | insgesamt | D     | ND    |
|      | n              | n         | n     | n     | n               | n            | n         | n         | n     | n     |
| 1    | 2              | 3         | 4     | 5     | 6               | 7            | 8         | 9         | 10    |       |
| 2002 | 774            | 2.844     | 2.373 | 4.065 | 3.643           | 6.733        | 865       | 711       | 1.589 | 1.410 |
| 2003 | 850            | 3.182     | 2.572 | 4.860 | 4.340           | 6.464        | 829       | 676       | 1.562 | 1.383 |
| 2004 | 702            | 2.642     | 2.135 | 4.115 | 3.821           | 6.308        | 811       | 674       | 1.484 | 1.319 |
| 2005 | 652            | 2.402     | 2.018 | 3.591 | 3.153           | 5.824        | 744       | 606       | 1.436 | 1.275 |
| 2006 | 698            | 2.431     | 2.051 | 3.695 | 3.273           | 5.898        | 741       | 585       | 1.536 | 1.363 |

**Hinweis:** \*\* = Tatverdächtige und Bevölkerung 8 Jahre und älter  
\*\*\* = Kinder, 8 bis unter 14 Jahre

## Städtevergleich 1997 bis 2006

**Stadt:** München

**Delikt:** "3000 Diebstahl ohne erschwerende Umstände" (§§ 242, 247, 248a - c StGB)

### Straftaten

| Jahr | erfasste Fälle |        | Veränderung zum Vorjahr |     | Versuche (von Spalte 1) |        | aufgeklärte Fälle |           | Einwohner | Häufigkeitszahl |
|------|----------------|--------|-------------------------|-----|-------------------------|--------|-------------------|-----------|-----------|-----------------|
|      | n              | n      | %                       | n   | %                       | n      | %                 |           |           |                 |
|      | 1              | 2      | 3                       | 4   | 5                       | 6      | 7                 |           |           |                 |
| 1997 | 35.898         | 1.822  | 5,3                     | 435 | 1,2                     | 19.532 | 54,4              | 1.225.809 | 2.929     |                 |
| 1998 | 33.346         | -2.552 | -7,1                    | 402 | 1,2                     | 16.869 | 50,6              | 1.205.923 | 2.765     |                 |
| 1999 | 32.109         | -1.237 | -3,7                    | 350 | 1,1                     | 15.133 | 47,1              | 1.188.897 | 2.701     |                 |
| 2000 | 32.752         | 643    | 2,0                     | 467 | 1,4                     | 15.169 | 46,3              | 1.194.560 | 2.742     |                 |
| 2001 | 33.049         | 297    | 0,9                     | 443 | 1,3                     | 14.205 | 43,0              | 1.210.223 | 2.731     |                 |
| 2002 | 33.447         | 398    | 1,2                     | 470 | 1,4                     | 14.367 | 43,0              | 1.227.958 | 2.724     |                 |
| 2003 | 33.274         | -173   | -0,5                    | 502 | 1,5                     | 14.679 | 44,1              | 1.234.692 | 2.695     |                 |
| 2004 | 32.685         | -589   | -1,8                    | 437 | 1,3                     | 14.582 | 44,6              | 1.247.873 | 2.619     |                 |
| 2005 | 29.968         | -2.717 | -8,3                    | 448 | 1,5                     | 13.719 | 45,8              | 1.249.176 | 2.399     |                 |
| 2006 | 30.988         | 1.020  | 3,4                     | 496 | 1,6                     | 13.939 | 45,0              | 1.259.677 | 2.460     |                 |

### Tatverdächtige/Bevölkerung/Tatverdächtigenbelastungszahl 2002 bis 2006

| Jahr | Tatverdächtige ** |        |       |                 | Bevölkerung ** |         |         | Tatverdächtigenbelastungszahl ** |        |       |                 | Anteil Sp. 3 an Sp. 1 |
|------|-------------------|--------|-------|-----------------|----------------|---------|---------|----------------------------------|--------|-------|-----------------|-----------------------|
|      | insgesamt         | davon: |       |                 | insgesamt      | davon:  |         | insgesamt                        | davon: |       |                 |                       |
|      |                   | D      | ND    | ND o. Illeg ... |                | D       | ND      |                                  | D      | ND    | ND o. Illeg ... |                       |
|      | n                 | n      | n     | n               | n              | n       | n       | n                                | n      | n     | n               |                       |
| 1    | 2                 | 3      | 4     | 5               | 6              | 7       | 8       | 9                                | 10     | 11    | 12              |                       |
| 2002 | 12.366            | 7.347  | 5.019 | 4.077           | 1.141.085      | 859.663 | 281.422 | 1.084                            | 855    | 1.783 | 1.449           | 40,6                  |
| 2003 | 12.919            | 7.476  | 5.443 | 4.350           | 1.146.683      | 869.464 | 277.219 | 1.127                            | 860    | 1.963 | 1.569           | 42,1                  |
| 2004 | 12.700            | 7.585  | 5.115 | 4.233           | 1.158.565      | 872.336 | 286.229 | 1.096                            | 870    | 1.787 | 1.479           | 40,3                  |
| 2005 | 11.820            | 7.173  | 4.647 | 3.890           | 1.150.383      | 864.994 | 285.389 | 1.027                            | 829    | 1.628 | 1.363           | 39,3                  |
| 2006 | 11.944            | 7.087  | 4.857 | 3.954           | 1.168.803      | 876.573 | 292.230 | 1.022                            | 808    | 1.662 | 1.353           | 40,7                  |

### Tatverdächtige (TV) und Tatverdächtigenbelastungszahlen (TVBZ) bei verschied. Altersgruppen 2002 bis 2006

| Jahr | Kinder ***   |           |       |       |                 | Jugendliche  |           |       |        |                 |
|------|--------------|-----------|-------|-------|-----------------|--------------|-----------|-------|--------|-----------------|
|      | TV insgesamt | TVBZ      |       |       |                 | TV insgesamt | TVBZ      |       |        |                 |
|      |              | insgesamt | D     | ND    | ND o. Illeg ... |              | insgesamt | D     | ND     | ND o. Illeg ... |
|      | n            | n         | n     | n     | n               | n            | n         | n     | n      | n               |
| 1    | 2            | 3         | 4     | 5     | 6               | 7            | 8         | 9     | 10     |                 |
| 2002 | 976          | 1.658     | 1.303 | 3.846 | 3.493           | 1.909        | 5.203     | 3.694 | 14.156 | 12.436          |
| 2003 | 1.059        | 1.817     | 1.574 | 2.458 | 2.259           | 2.001        | 5.298     | 4.757 | 6.453  | 5.582           |
| 2004 | 973          | 1.675     | 1.515 | 2.105 | 1.972           | 1.953        | 4.989     | 4.795 | 5.401  | 4.889           |
| 2005 | 984          | 1.698     | 1.462 | 2.343 | 2.195           | 1.871        | 4.655     | 4.445 | 5.136  | 4.514           |
| 2006 | 989          | 1.696     | 1.560 | 2.069 | 1.999           | 1.933        | 4.750     | 4.497 | 5.354  | 4.647           |

### Tatverdächtige (TV) und Tatverdächtigenbelastungszahlen (TVBZ) bei verschied. Altersgruppen 2002 bis 2006

| Jahr | Heranwachsende |           |       |       |                 | Erwachsene   |           |     |       |                 |
|------|----------------|-----------|-------|-------|-----------------|--------------|-----------|-----|-------|-----------------|
|      | TV insgesamt   | TVBZ      |       |       |                 | TV insgesamt | TVBZ      |     |       |                 |
|      |                | insgesamt | D     | ND    | ND o. Illeg ... |              | insgesamt | D   | ND    | ND o. Illeg ... |
|      | n              | n         | n     | n     | n               | n            | n         | n   | n     | n               |
| 1    | 2              | 3         | 4     | 5     | 6               | 7            | 8         | 9   | 10    |                 |
| 2002 | 1.153          | 3.389     | 2.226 | 9.081 | 7.175           | 8.328        | 823       | 654 | 1.308 | 1.037           |
| 2003 | 1.189          | 3.511     | 2.978 | 4.511 | 3.517           | 8.670        | 853       | 633 | 1.576 | 1.222           |
| 2004 | 1.124          | 3.375     | 2.817 | 4.448 | 3.351           | 8.650        | 841       | 646 | 1.460 | 1.188           |
| 2005 | 1.005          | 3.054     | 2.872 | 3.367 | 2.690           | 7.960        | 781       | 609 | 1.323 | 1.088           |
| 2006 | 1.053          | 3.146     | 2.556 | 4.369 | 3.304           | 7.969        | 769       | 582 | 1.346 | 1.073           |

**Hinweis:** \*\* = Tatverdächtige und Bevölkerung 8 Jahre und älter  
\*\*\* = Kinder, 8 bis unter 14 Jahre

**Städtevergleich 1997 bis 2006**

**Stadt:** Stuttgart

**Delikt:** "3000 Diebstahl ohne erschwerende Umstände" (§§ 242, 247, 248a - c StGB)

**Straftaten**

| Jahr | erfasste Fälle |        | Veränderung zum Vorjahr |     | Versuche (von Spalte 1) |       | aufgeklärte Fälle |         | Einwohner | Häufigkeitszahl |
|------|----------------|--------|-------------------------|-----|-------------------------|-------|-------------------|---------|-----------|-----------------|
|      | n              | n      | %                       | n   | %                       | n     | %                 |         |           |                 |
|      | 1              | 2      | 3                       | 4   | 5                       | 6     | 7                 |         |           |                 |
| 1997 | 14.274         | 177    | 1,3                     | 178 | 1,2                     | 7.121 | 49,9              | 585.540 | 2.438     |                 |
| 1998 | 13.029         | -1.245 | -8,7                    | 131 | 1,0                     | 6.353 | 48,8              | 585.274 | 2.226     |                 |
| 1999 | 12.829         | -200   | -1,5                    | 182 | 1,4                     | 6.096 | 47,5              | 581.961 | 2.204     |                 |
| 2000 | 12.687         | -142   | -1,1                    | 141 | 1,1                     | 6.015 | 47,4              | 582.443 | 2.178     |                 |
| 2001 | 12.195         | -492   | -3,9                    | 176 | 1,4                     | 5.103 | 41,8              | 583.874 | 2.089     |                 |
| 2002 | 12.960         | 765    | 6,3                     | 170 | 1,3                     | 5.487 | 42,3              | 587.152 | 2.207     |                 |
| 2003 | 11.381         | -1.579 | -12,2                   | 148 | 1,3                     | 4.861 | 42,7              | 588.477 | 1.934     |                 |
| 2004 | 13.390         | 2.009  | 17,7                    | 185 | 1,4                     | 5.895 | 44,0              | 589.161 | 2.273     |                 |
| 2005 | 12.375         | -1.015 | -7,6                    | 194 | 1,6                     | 5.114 | 41,3              | 590.657 | 2.095     |                 |
| 2006 | 12.979         | 604    | 4,9                     | 190 | 1,5                     | 5.448 | 42,0              | 592.569 | 2.190     |                 |

**Tatverdächtige/Bevölkerung/Tatverdächtigenbelastungszahl 2002 bis 2006**

| Jahr | Tatverdächtige ** |        |       |                 | Bevölkerung ** |         |         | Tatverdächtigenbelastungszahl ** |        |       |                 | Anteil Sp. 3 an Sp. 1 |
|------|-------------------|--------|-------|-----------------|----------------|---------|---------|----------------------------------|--------|-------|-----------------|-----------------------|
|      | insgesamt         | davon: |       |                 | insgesamt      | davon:  |         | insgesamt                        | davon: |       |                 |                       |
|      |                   | D      | ND    | ND o. Illeg ... |                | D       | ND      |                                  | D      | ND    | ND o. Illeg ... |                       |
|      | n                 | n      | n     | n               | n              | n       | n       | n                                | n      | n     | n               |                       |
| 1    | 2                 | 3      | 4     | 5               | 6              | 7       | 8       | 9                                | 10     | 11    | 12              |                       |
| 2002 | 5.016             | 3.089  | 1.927 | 1.737           | 545.887        | 413.350 | 132.537 | 919                              | 747    | 1.454 | 1.311           | 38,4                  |
| 2003 | 4.431             | 2.714  | 1.717 | 1.550           | 547.451        | 414.365 | 133.086 | 809                              | 655    | 1.290 | 1.165           | 38,7                  |
| 2004 | 5.154             | 3.201  | 1.953 | 1.760           | 548.237        | 415.548 | 132.689 | 940                              | 770    | 1.472 | 1.326           | 37,9                  |
| 2005 | 4.581             | 2.870  | 1.711 | 1.548           | 549.987        | 417.746 | 132.241 | 833                              | 687    | 1.294 | 1.171           | 37,3                  |
| 2006 | 4.907             | 3.101  | 1.806 | 1.624           | 552.335        | 419.277 | 133.058 | 888                              | 740    | 1.357 | 1.221           | 36,8                  |

**Tatverdächtige (TV) und Tatverdächtigenbelastungszahlen (TVBZ) bei verschied. Altersgruppen 2002 bis 2006**

| Jahr | Kinder ***   |           |       |       |                 | Jugendliche  |           |       |       |                 |
|------|--------------|-----------|-------|-------|-----------------|--------------|-----------|-------|-------|-----------------|
|      | TV insgesamt | TVBZ      |       |       |                 | TV insgesamt | TVBZ      |       |       |                 |
|      |              | insgesamt | D     | ND    | ND o. Illeg ... |              | insgesamt | D     | ND    | ND o. Illeg ... |
|      | n            | n         | n     | n     | n               | n            | n         | n     | n     | n               |
| 1    | 2            | 3         | 4     | 5     | 6               | 7            | 8         | 9     | 10    |                 |
| 2002 | 509          | 1.659     | 1.404 | 2.284 | 2.227           | 788          | 4.064     | 3.951 | 4.321 | 4.118           |
| 2003 | 499          | 1.647     | 1.464 | 2.116 | 2.093           | 667          | 3.333     | 3.036 | 4.019 | 3.853           |
| 2004 | 557          | 1.858     | 1.674 | 2.345 | 2.332           | 900          | 4.438     | 4.174 | 5.069 | 4.634           |
| 2005 | 458          | 1.553     | 1.316 | 2.189 | 2.076           | 843          | 4.061     | 3.973 | 4.284 | 4.029           |
| 2006 | 522          | 1.776     | 1.526 | 2.558 | 2.459           | 1.066        | 5.142     | 5.824 | 4.040 | 3.787           |

**Tatverdächtige (TV) und Tatverdächtigenbelastungszahlen (TVBZ) bei verschied. Altersgruppen 2002 bis 2006**

| Jahr | Heranwachsende |           |       |       |                 | Erwachsene   |           |     |       |                 |
|------|----------------|-----------|-------|-------|-----------------|--------------|-----------|-----|-------|-----------------|
|      | TV insgesamt   | TVBZ      |       |       |                 | TV insgesamt | TVBZ      |     |       |                 |
|      |                | insgesamt | D     | ND    | ND o. Illeg ... |              | insgesamt | D   | ND    | ND o. Illeg ... |
|      | n              | n         | n     | n     | n               | n            | n         | n   | n     | n               |
| 1    | 2              | 3         | 4     | 5     | 6               | 7            | 8         | 9   | 10    |                 |
| 2002 | 415            | 2.387     | 2.305 | 2.556 | 2.290           | 3.304        | 691       | 540 | 1.181 | 1.040           |
| 2003 | 369            | 2.165     | 1.981 | 2.571 | 2.271           | 2.896        | 603       | 474 | 1.022 | 899             |
| 2004 | 422            | 2.511     | 2.161 | 3.335 | 2.835           | 3.275        | 681       | 540 | 1.137 | 1.013           |
| 2005 | 398            | 2.372     | 2.193 | 2.833 | 2.599           | 2.882        | 597       | 469 | 1.013 | 900             |
| 2006 | 440            | 2.573     | 2.222 | 3.514 | 3.040           | 2.879        | 593       | 468 | 1.006 | 889             |

**Hinweis:** \*\* = Tatverdächtige und Bevölkerung 8 Jahre und älter  
\*\*\* = Kinder, 8 bis unter 14 Jahre

**Städtevergleich 1997 bis 2006**

**Stadt:** Leipzig

**Delikt:** "3000 Diebstahl ohne erschwerende Umstände" (§§ 242, 247, 248a - c StGB)

**Straftaten**

| Jahr | erfasste Fälle | Veränderung zum Vorjahr |       | Versuche (von Spalte 1) |     | aufgeklärte Fälle |      | Einwohner | Häufigkeitszahl |
|------|----------------|-------------------------|-------|-------------------------|-----|-------------------|------|-----------|-----------------|
|      | n              | n                       | %     | n                       | %   | n                 | %    |           |                 |
|      | 1              | 2                       | 3     | 4                       | 5   | 6                 | 7    |           |                 |
| 1997 | *              | *                       | *     | *                       | *   | *                 | *    | *         | *               |
| 1998 | *              | *                       | *     | *                       | *   | *                 | *    | *         | *               |
| 1999 | *              | *                       | *     | *                       | *   | *                 | *    | *         | *               |
| 2000 | *              | *                       | *     | *                       | *   | *                 | *    | *         | *               |
| 2001 | *              | *                       | *     | *                       | *   | *                 | *    | *         | *               |
| 2002 | *              | *                       | *     | *                       | *   | *                 | *    | *         | *               |
| 2003 | 14.866         | 0                       | 0,0   | 231                     | 1,6 | 7.360             | 49,5 | 494.795   | 3.004           |
| 2004 | 18.457         | 3.591                   | 24,2  | 891                     | 4,8 | 7.229             | 39,2 | 497.531   | 3.710           |
| 2005 | 14.995         | -3.462                  | -18,8 | 380                     | 2,5 | 6.654             | 44,4 | 498.491   | 3.008           |
| 2006 | 13.602         | -1.393                  | -9,3  | 243                     | 1,8 | 6.083             | 44,7 | 502.651   | 2.706           |

**Tatverdächtige/Bevölkerung/Tatverdächtigenbelastungszahl 2002 bis 2006**

| Jahr | Tatverdächtige ** |        |     |                 | Bevölkerung ** |         |        | Tatverdächtigenbelastungszahl ** |        |       |                 | Anteil Sp. 3 an Sp. 1 |
|------|-------------------|--------|-----|-----------------|----------------|---------|--------|----------------------------------|--------|-------|-----------------|-----------------------|
|      | insgesamt         | davon: |     |                 | insgesamt      | davon:  |        | insgesamt                        | davon: |       |                 |                       |
|      |                   | D      | ND  | ND o. Illeg ... |                | D       | ND     |                                  | D      | ND    | ND o. Illeg ... |                       |
|      | n                 | n      | n   | n               | n              | n       | n      | n                                | n      | n     | n               |                       |
| 1    | 2                 | 3      | 4   | 5               | 6              | 7       | 8      | 9                                | 10     | 11    | 12              |                       |
| 2002 | *                 | *      | *   | *               | *              | *       | *      | *                                | *      | *     | *               | *                     |
| 2003 | 5.877             | 5.229  | 648 | 520             | 468.516        | 438.935 | 29.581 | 1.254                            | 1.191  | 2.191 | 1.758           | 11,0                  |
| 2004 | 5.734             | 5.111  | 623 | 502             | 469.820        | 439.062 | 30.758 | 1.220                            | 1.164  | 2.025 | 1.632           | 10,9                  |
| 2005 | 5.256             | 4.656  | 600 | 491             | 469.419        | 440.075 | 29.344 | 1.120                            | 1.058  | 2.045 | 1.673           | 11,4                  |
| 2006 | 4.946             | 4.461  | 485 | 404             | 472.491        | 442.233 | 30.258 | 1.047                            | 1.009  | 1.603 | 1.335           | 9,8                   |

**Tatverdächtige (TV) und Tatverdächtigenbelastungszahlen (TVBZ) bei verschied. Altersgruppen 2002 bis 2006**

| Jahr | Kinder ***   |           |       |       |                 | Jugendliche  |           |       |       |                 |
|------|--------------|-----------|-------|-------|-----------------|--------------|-----------|-------|-------|-----------------|
|      | TV insgesamt | TVBZ      |       |       |                 | TV insgesamt | TVBZ      |       |       |                 |
|      |              | insgesamt | D     | ND    | ND o. Illeg ... |              | insgesamt | D     | ND    | ND o. Illeg ... |
|      | n            | n         | n     | n     | n               | n            | n         | n     | n     | n               |
| 1    | 2            | 3         | 4     | 5     | 6               | 7            | 8         | 9     | 10    |                 |
| 2002 | *            | *         | *     | *     | *               | *            | *         | *     | *     | *               |
| 2003 | 627          | 3.056     | 3.093 | 2.458 | 2.203           | 912          | 4.269     | 4.231 | 5.230 | 4.732           |
| 2004 | 518          | 2.883     | 2.881 | 2.920 | 2.920           | 884          | 4.212     | 4.119 | 6.444 | 5.609           |
| 2005 | 319          | 1.973     | 1.949 | 2.259 | 2.181           | 730          | 3.570     | 3.473 | 5.948 | 5.328           |
| 2006 | 328          | 2.052     | 2.070 | 1.840 | 1.760           | 801          | 4.412     | 4.347 | 5.769 | 5.288           |

**Tatverdächtige (TV) und Tatverdächtigenbelastungszahlen (TVBZ) bei verschied. Altersgruppen 2002 bis 2006**

| Jahr | Heranwachsende |           |       |       |                 | Erwachsene   |           |     |       |                 |
|------|----------------|-----------|-------|-------|-----------------|--------------|-----------|-----|-------|-----------------|
|      | TV insgesamt   | TVBZ      |       |       |                 | TV insgesamt | TVBZ      |     |       |                 |
|      |                | insgesamt | D     | ND    | ND o. Illeg ... |              | insgesamt | D   | ND    | ND o. Illeg ... |
|      | n              | n         | n     | n     | n               | n            | n         | n   | n     | n               |
| 1    | 2              | 3         | 4     | 5     | 6               | 7            | 8         | 9   | 10    |                 |
| 2002 | *              | *         | *     | *     | *               | *            | *         | *   | *     | *               |
| 2003 | 560            | 3.044     | 2.836 | 5.974 | 4.583           | 3.778        | 925       | 857 | 1.911 | 1.517           |
| 2004 | 530            | 2.885     | 2.686 | 5.822 | 4.195           | 3.802        | 922       | 867 | 1.690 | 1.345           |
| 2005 | 497            | 2.768     | 2.625 | 4.919 | 3.309           | 3.710        | 894       | 834 | 1.791 | 1.465           |
| 2006 | 492            | 2.677     | 2.565 | 4.563 | 3.398           | 3.325        | 792       | 753 | 1.352 | 1.116           |

**Hinweis:** \* = Leipzig ab 2003 in den Städtevergleich aufgenommen.  
 \*\* = Tatverdächtige und Bevölkerung 8 Jahre und älter  
 \*\*\* = Kinder, 8 bis unter 14 Jahre

## Städtevergleich 1997 bis 2006

**Stadt:** Bremen

**Delikt:** "3000 Diebstahl ohne erschwerende Umstände" (§§ 242, 247, 248a - c StGB)

### Straftaten

| Jahr | erfasste Fälle |        | Veränderung zum Vorjahr |     | Versuche (von Spalte 1) |        | aufgeklärte Fälle |         | Einwohner | Häufigkeitszahl |
|------|----------------|--------|-------------------------|-----|-------------------------|--------|-------------------|---------|-----------|-----------------|
|      | n              | n      | %                       | n   | %                       | n      | %                 |         |           |                 |
|      | 1              | 2      | 3                       | 4   | 5                       | 6      | 7                 |         |           |                 |
| 1997 | 19.047         | 218    | 1,2                     | 330 | 1,7                     | 10.852 | 57,0              | 548.826 | 3.470     |                 |
| 1998 | 17.558         | -1.489 | -7,8                    | 332 | 1,9                     | 9.724  | 55,4              | 546.968 | 3.210     |                 |
| 1999 | 15.646         | -1.912 | -10,9                   | 350 | 2,2                     | 8.123  | 51,9              | 543.279 | 2.880     |                 |
| 2000 | 17.197         | 1.551  | 9,9                     | 391 | 2,3                     | 8.477  | 49,3              | 540.330 | 3.183     |                 |
| 2001 | 16.866         | -331   | -1,9                    | 408 | 2,4                     | 8.611  | 51,1              | 539.403 | 3.127     |                 |
| 2002 | 17.581         | 715    | 4,2                     | 428 | 2,4                     | 8.800  | 50,1              | 540.834 | 3.251     |                 |
| 2003 | 18.024         | 443    | 2,5                     | 404 | 2,2                     | 8.524  | 47,3              | 542.987 | 3.319     |                 |
| 2004 | 18.059         | 35     | 0,2                     | 443 | 2,5                     | 8.316  | 46,0              | 544.853 | 3.314     |                 |
| 2005 | 17.139         | -920   | -5,1                    | 423 | 2,5                     | 7.741  | 45,2              | 545.932 | 3.139     |                 |
| 2006 | 17.128         | -11    | -0,1                    | 580 | 3,4                     | 7.025  | 41,0              | 546.852 | 3.132     |                 |

### Tatverdächtige/Bevölkerung/Tatverdächtigenbelastungszahl 2002 bis 2006

| Jahr | Tatverdächtige ** |        |       |                 | Bevölkerung ** |         |        | Tatverdächtigenbelastungszahl ** |        |       |                 | Anteil Sp. 3 an Sp. 1 |
|------|-------------------|--------|-------|-----------------|----------------|---------|--------|----------------------------------|--------|-------|-----------------|-----------------------|
|      | insgesamt         | davon: |       |                 | insgesamt      | davon:  |        | insgesamt                        | davon: |       |                 |                       |
|      |                   | D      | ND    | ND o. Illeg ... |                | D       | ND     |                                  | D      | ND    | ND o. Illeg ... |                       |
|      | n                 | n      | n     | n               | n              | n       | n      | n                                | n      | n     | n               |                       |
| 1    | 2                 | 3      | 4     | 5               | 6              | 7       | 8      | 9                                | 10     | 11    | 12              |                       |
| 2002 | 6.055             | 4.244  | 1.811 | 1.652           | 502.288        | 441.051 | 61.237 | 1.205                            | 962    | 2.957 | 2.698           | 29,9                  |
| 2003 | 5.808             | 4.173  | 1.635 | 1.537           | 504.620        | 441.211 | 63.409 | 1.151                            | 946    | 2.578 | 2.424           | 28,2                  |
| 2004 | 5.749             | 4.208  | 1.541 | 1.446           | 507.045        | 441.844 | 65.201 | 1.134                            | 952    | 2.363 | 2.218           | 26,8                  |
| 2005 | 5.291             | 3.851  | 1.440 | 1.411           | 508.929        | 443.283 | 65.646 | 1.040                            | 869    | 2.194 | 2.149           | 27,2                  |
| 2006 | 4.786             | 3.521  | 1.265 | 1.263           | 510.599        | 443.920 | 66.679 | 937                              | 793    | 1.897 | 1.894           | 26,4                  |

### Tatverdächtige (TV) und Tatverdächtigenbelastungszahlen (TVBZ) bei verschied. Altersgruppen 2002 bis 2006

| Jahr | Kinder ***   |           |       |       |                 | Jugendliche  |           |           |       |       |
|------|--------------|-----------|-------|-------|-----------------|--------------|-----------|-----------|-------|-------|
|      | TV insgesamt | TVBZ      |       |       |                 | TV insgesamt | TVBZ      |           |       |       |
|      |              | insgesamt | D     | ND    | ND o. Illeg ... |              | insgesamt | insgesamt | D     | ND    |
|      | n            | n         | n     | n     | n               | n            | n         | n         | n     | n     |
| 1    | 2            | 3         | 4     | 5     | 6               | 7            | 8         | 9         | 10    |       |
| 2002 | 619          | 2.043     | 1.775 | 3.357 | 3.279           | 939          | 4.805     | 3.986     | 8.483 | 8.090 |
| 2003 | 653          | 2.177     | 1.968 | 3.227 | 3.207           | 908          | 4.484     | 3.747     | 7.898 | 7.814 |
| 2004 | 520          | 1.754     | 1.551 | 2.751 | 2.691           | 902          | 4.354     | 3.617     | 8.057 | 7.912 |
| 2005 | 464          | 1.580     | 1.455 | 2.169 | 2.169           | 828          | 3.950     | 3.456     | 6.555 | 6.525 |
| 2006 | 410          | 1.404     | 1.354 | 1.644 | 1.644           | 840          | 4.004     | 3.579     | 6.365 | 6.334 |

### Tatverdächtige (TV) und Tatverdächtigenbelastungszahlen (TVBZ) bei verschied. Altersgruppen 2002 bis 2006

| Jahr | Heranwachsende |           |       |       |                 | Erwachsene   |           |           |       |       |
|------|----------------|-----------|-------|-------|-----------------|--------------|-----------|-----------|-------|-------|
|      | TV insgesamt   | TVBZ      |       |       |                 | TV insgesamt | TVBZ      |           |       |       |
|      |                | insgesamt | D     | ND    | ND o. Illeg ... |              | insgesamt | insgesamt | D     | ND    |
|      | n              | n         | n     | n     | n               | n            | n         | n         | n     | n     |
| 1    | 2              | 3         | 4     | 5     | 6               | 7            | 8         | 9         | 10    |       |
| 2002 | 522            | 3.082     | 2.089 | 7.602 | 6.848           | 3.975        | 913       | 744       | 2.232 | 1.994 |
| 2003 | 488            | 2.896     | 2.300 | 5.401 | 5.123           | 3.759        | 859       | 711       | 1.968 | 1.803 |
| 2004 | 456            | 2.733     | 2.237 | 4.729 | 4.398           | 3.871        | 880       | 751       | 1.814 | 1.671 |
| 2005 | 460            | 2.713     | 2.160 | 5.267 | 5.068           | 3.539        | 801       | 668       | 1.756 | 1.715 |
| 2006 | 417            | 2.369     | 2.073 | 3.683 | 3.683           | 3.119        | 704       | 583       | 1.556 | 1.554 |

**Hinweis:** \*\* = Tatverdächtige und Bevölkerung 8 Jahre und älter  
\*\*\* = Kinder, 8 bis unter 14 Jahre



**Städtevergleich**

**1997 bis 2006**

**Delikt: "3260 einfacher Diebstahl Laden"**

**Häufigkeitszahlen (HZ)**

| Jahr | Häufigkeitszahlen |       |         |       |        |         |         |       |
|------|-------------------|-------|---------|-------|--------|---------|---------|-------|
|      | Berlin            | Hamb. | Frankf. | Köln  | Münch. | Stuttg. | Leipzig | Brem. |
|      | n                 | n     | n       | n     | n      | n       | n       | n     |
|      | 1                 | 2     | 3       | 4     | 5      | 6       | 7       | 8     |
| 1997 | 1.431             | 1.551 | 1.366   | 1.201 | 1.260  | 994     | *       | 1.771 |
| 1998 | 1.378             | 1.512 | 1.188   | 1.130 | 1.065  | 846     | *       | 1.586 |
| 1999 | 1.266             | 1.164 | 1.141   | 1.031 | 957    | 817     | *       | 1.330 |
| 2000 | 1.171             | 1.168 | 998     | 1.050 | 926    | 835     | *       | 1.397 |
| 2001 | 1.134             | 1.074 | 942     | 956   | 868    | 650     | *       | 1.380 |
| 2002 | 1.221             | 1.014 | 903     | 952   | 876    | 710     | *       | 1.397 |
| 2003 | 1.191             | 927   | 903     | 938   | 857    | 622     | 1.218   | 1.352 |
| 2004 | 1.138             | 891   | 922     | 911   | 862    | 709     | 1.097   | 1.272 |
| 2005 | 1.042             | 978   | 964     | 898   | 829    | 632     | 1.050   | 1.130 |
| 2006 | 953               | 894   | 919     | 845   | 795    | 675     | 970     | 1.074 |

**Häufigkeitszahlen 2006**

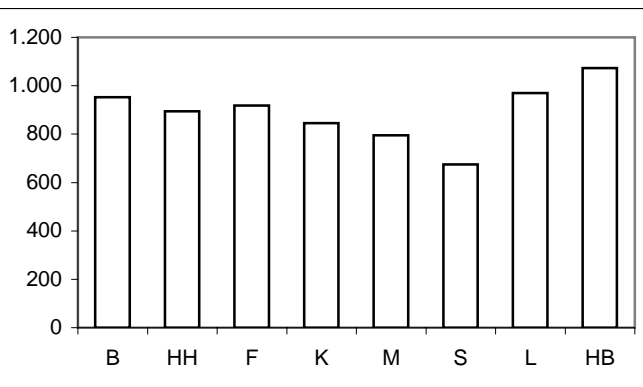

**Aufklärungsquoten (AQ)**

| Jahr | Aufklärungsquoten |       |         |      |        |         |         |       |
|------|-------------------|-------|---------|------|--------|---------|---------|-------|
|      | Berlin            | Hamb. | Frankf. | Köln | Münch. | Stuttg. | Leipzig | Brem. |
|      | %                 | %     | %       | %    | %      | %       | %       | %     |
|      | 1                 | 2     | 3       | 4    | 5      | 6       | 7       | 8     |
| 1997 | 94,0              | 95,0  | 96,0    | 95,2 | 97,9   | 97,3    | *       | 96,6  |
| 1998 | 92,3              | 96,0  | 97,0    | 95,8 | 97,8   | 97,0    | *       | 96,1  |
| 1999 | 90,1              | 93,7  | 96,7    | 94,8 | 96,9   | 97,4    | *       | 92,7  |
| 2000 | 89,6              | 91,9  | 94,6    | 94,0 | 97,1   | 97,5    | *       | 92,8  |
| 2001 | 90,0              | 93,1  | 94,3    | 94,1 | 97,1   | 96,9    | *       | 94,0  |
| 2002 | 90,4              | 92,7  | 92,8    | 93,9 | 96,2   | 97,4    | *       | 94,6  |
| 2003 | 90,3              | 93,2  | 92,5    | 94,3 | 97,0   | 96,9    | 96,6    | 93,7  |
| 2004 | 89,2              | 93,4  | 93,2    | 93,2 | 96,8   | 97,1    | 96,3    | 93,8  |
| 2005 | 85,9              | 92,2  | 92,1    | 93,2 | 96,7   | 97,2    | 94,7    | 92,9  |
| 2006 | 86,4              | 92,9  | 92,4    | 91,6 | 96,5   | 97,4    | 94,5    | 92,0  |

**Aufklärungsquoten 2006**

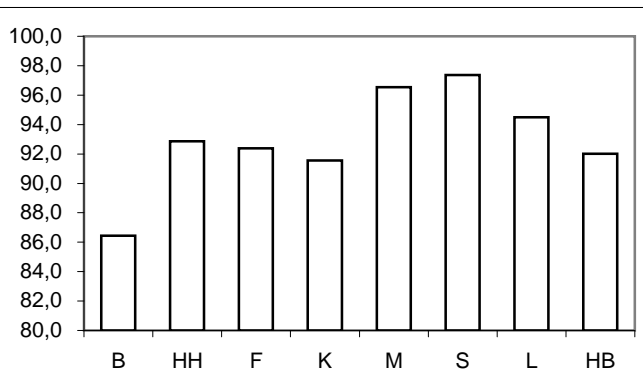

**Tatverdächtigen- und Bevölkerungsanteile Nichtdeutscher an -insgesamt-**

| Anteile der ND TV an TV -insgesamt- |        |       |         |      |        |         |         |       | Anteile der ND Bevölkerung an Bevölkerung -insgesamt- |        |       |         |      |        |         |         |       |
|-------------------------------------|--------|-------|---------|------|--------|---------|---------|-------|---|--------|-------|---------|------|--------|---------|---------|-------|
| Jahr                                | Berlin | Hamb. | Frankf. | Köln | Münch. | Stuttg. | Leipzig | Brem. | Jahr  | Berlin | Hamb. | Frankf. | Köln | Münch. | Stuttg. | Leipzig | Brem. |
|                                     | %      | %     | %       | %    | %      | %       | %       | %     |   | %      | %     | %       | %    | %      | %       | %       | %     |
|                                     | 1      | 2     | 3       | 4    | 5      | 6       | 7       | 8     |   | 1      | 2     | 3       | 4    | 5      | 6       | 7       | 8     |
| 1997                                | 31,5   | 30,6  | 47,6    | 31,4 | 38,9   | 40,0    | *       | 27,3  | 1997  | 12,5   | 14,7  | 24,9    | 18,9 | 23,5   | 24,2    | *       | 12,0  |
| 1998                                | 29,0   | 31,2  | 46,3    | 31,3 | 40,1   | 38,2    | *       | 26,8  | 1998  | 12,5   | 14,8  | 24,3    | 18,9 | 23,1   | 24,2    | *       | 12,2  |
| 1999                                | 29,0   | 33,0  | 45,7    | 31,2 | 40,0   | 37,7    | *       | 24,7  | 1999  | 12,6   | 14,7  | 23,9    | 19,0 | 22,1   | 23,9    | *       | 11,8  |
| 2000                                | 26,9   | 33,7  | 46,9    | 31,9 | 40,7   | 39,9    | *       | 25,7  | 2000  | 12,7   | 14,9  | 23,5    | 19,0 | 21,8   | 24,0    | *       | 11,7  |
| 2001                                | 27,6   | 34,0  | 45,8    | 31,0 | 38,5   | 38,0    | *       | 27,6  | 2001  | 12,9   | 15,0  | 23,5    | 18,7 | 23,0   | 24,1    | *       | 11,9  |
| 2002                                | 27,0   | 29,7  | 45,9    | 31,0 | 39,6   | 38,4    | *       | 29,3  | 2002  | 13,1   | 14,8  | 22,3    | 18,6 | 24,7   | 24,3    | *       | 12,2  |
| 2003                                | 26,5   | 29,2  | 41,4    | 32,6 | 41,5   | 39,0    | 11,4    | 27,3  | 2003  | 13,3   | 14,7  | 22,2    | 18,2 | 24,2   | 24,3    | 6,3     | 12,6  |
| 2004                                | 27,8   | 28,5  | 44,7    | 31,4 | 40,1   | 37,5    | 11,8    | 25,8  | 2004  | 13,5   | 14,6  | 22,0    | 17,8 | 24,7   | 24,2    | 6,5     | 12,9  |
| 2005                                | 31,5   | 31,2  | 45,2    | 31,0 | 38,9   | 35,7    | 12,1    | 25,5  | 2005  | 13,9   | 14,2  | 21,6    | 17,5 | 24,8   | 24,0    | 6,3     | 12,9  |
| 2006                                | 31,3   | 30,1  | 43,6    | 31,3 | 38,2   | 36,5    | 9,8     | 26,1  | 2006  | 14,3   | 15,4  | 22,6    | 17,2 | 25,0   | 24,1    | 6,4     | 13,1  |

**Anteile der nichtdeutschen Tatverdächtigen an Tatverdächtigen -insgesamt- 2006**

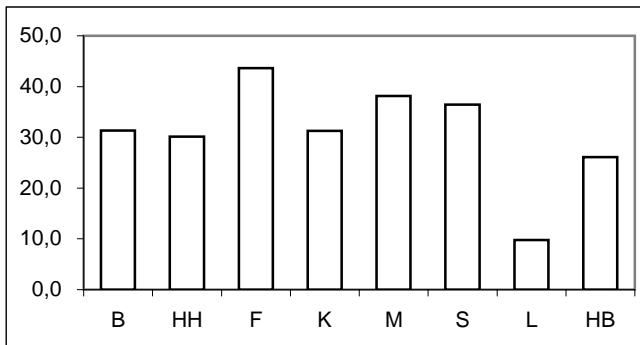

**Anteile der nichtdeutschen Bevölkerung an Bevölkerung -insgesamt- 2006**

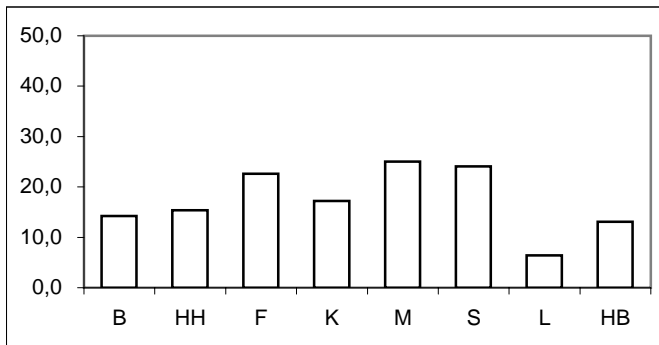

\* = Leipzig ab 2003 in den Städtevergleich aufgenommen.

## Städtevergleich 1997 bis 2006

**Delikt:** "3260 einfacher Diebstahl Laden"

**Tatverdächtigenbelastungszahlen (TVBZ) von Tatverdächtigen -insgesamt-**

| Jahr | Insgesamt (TVBZ) |       |         |       |        |         |         |       |
|------|------------------|-------|---------|-------|--------|---------|---------|-------|
|      | Berlin           | Hamb. | Frankf. | Köln  | Münch. | Stuttg. | Leipzig | Brem. |
|      | n                | n     | n       | n     | n      | n       | n       | n     |
|      | 1                | 2     | 3       | 4     | 5      | 6       | 7       | 8     |
| 1997 | 1.232            | 1.217 | 1.162   | 1.055 | 1.119  | 879     | *       | 1.286 |
| 1998 | 1.176            | 1.263 | 1.027   | 1.008 | 965    | 782     | *       | 1.170 |
| 1999 | 1.038            | 936   | 1.005   | 920   | 877    | 767     | *       | 1.009 |
| 2000 | 950              | 901   | 892     | 966   | 804    | 810     | *       | 1.054 |
| 2001 | 919              | 823   | 792     | 865   | 803    | 631     | *       | 1.019 |
| 2002 | 963              | 809   | 782     | 845   | 799    | 683     | *       | 975   |
| 2003 | 920              | 761   | 784     | 820   | 797    | 603     | 988     | 906   |
| 2004 | 862              | 733   | 778     | 768   | 779    | 679     | 907     | 873   |
| 2005 | 762              | 768   | 777     | 726   | 752    | 600     | 827     | 745   |
| 2006 | 714              | 729   | 748     | 699   | 711    | 636     | 793     | 693   |

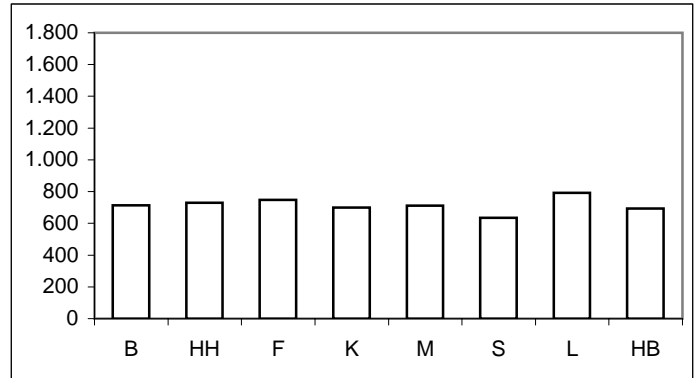

**Tatverdächtigenbelastungszahlen deutscher und nichtdeutscher Tatverdächtiger (TVBZ)**

| Jahr | Deutsche (TVBZ) |       |         |      |        |         |         |       | Jahr | Nichtdeutsche (TVBZ) |       |         |       |        |         |         |       |
|------|-----------------|-------|---------|------|--------|---------|---------|-------|------|----------------------|-------|---------|-------|--------|---------|---------|-------|
|      | Berlin          | Hamb. | Frankf. | Köln | Münch. | Stuttg. | Leipzig | Brem. |      | Berlin               | Hamb. | Frankf. | Köln  | Münch. | Stuttg. | Leipzig | Brem. |
|      | n               | n     | n       | n    | n      | n       | n       | n     |      | n                    | n     | n       | n     | n      | n       | n       | n     |
|      | 1               | 2     | 3       | 4    | 5      | 6       | 7       | 8     |      | 1                    | 2     | 3       | 4     | 5      | 6       | 7       | 8     |
| 1997 | 964             | 990   | 811     | 893  | 900    | 696     | *       | 1.063 | 1997 | 3.112                | 2.534 | 2.218   | 1.749 | 1.852  | 1.450   | *       | 2.921 |
| 1998 | 954             | 1.019 | 728     | 855  | 752    | 636     | *       | 974   | 1998 | 2.721                | 2.671 | 1.963   | 1.666 | 1.673  | 1.238   | *       | 2.579 |
| 1999 | 843             | 735   | 718     | 782  | 675    | 628     | *       | 862   | 1999 | 2.380                | 2.095 | 1.917   | 1.509 | 1.587  | 1.209   | *       | 2.109 |
| 2000 | 795             | 703   | 620     | 812  | 610    | 640     | *       | 886   | 2000 | 2.017                | 2.032 | 1.778   | 1.625 | 1.503  | 1.350   | *       | 2.321 |
| 2001 | 764             | 639   | 561     | 734  | 642    | 516     | *       | 838   | 2001 | 1.965                | 1.868 | 1.542   | 1.432 | 1.345  | 995     | *       | 2.369 |
| 2002 | 809             | 667   | 545     | 716  | 640    | 556     | *       | 785   | 2002 | 1.982                | 1.629 | 1.610   | 1.414 | 1.283  | 1.080   | *       | 2.340 |
| 2003 | 779             | 632   | 590     | 676  | 615    | 486     | 935     | 753   | 2003 | 1.833                | 1.509 | 1.463   | 1.463 | 1.368  | 966     | 1.782   | 1.970 |
| 2004 | 719             | 613   | 551     | 641  | 620    | 560     | 856     | 744   | 2004 | 1.773                | 1.429 | 1.584   | 1.356 | 1.266  | 1.053   | 1.635   | 1.752 |
| 2005 | 606             | 616   | 542     | 607  | 611    | 508     | 776     | 638   | 2005 | 1.725                | 1.684 | 1.626   | 1.286 | 1.179  | 892     | 1.598   | 1.472 |
| 2006 | 572             | 602   | 545     | 581  | 587    | 532     | 764     | 589   | 2006 | 1.569                | 1.430 | 1.445   | 1.268 | 1.086  | 963     | 1.213   | 1.386 |

**Deutsche (TVBZ) 2006**

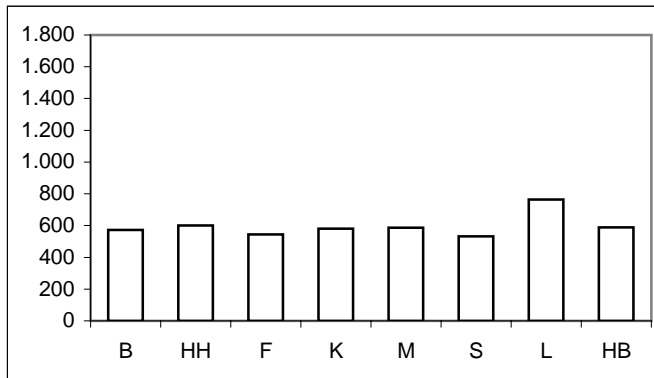

**Nichtdeutsche (TVBZ) 2006**

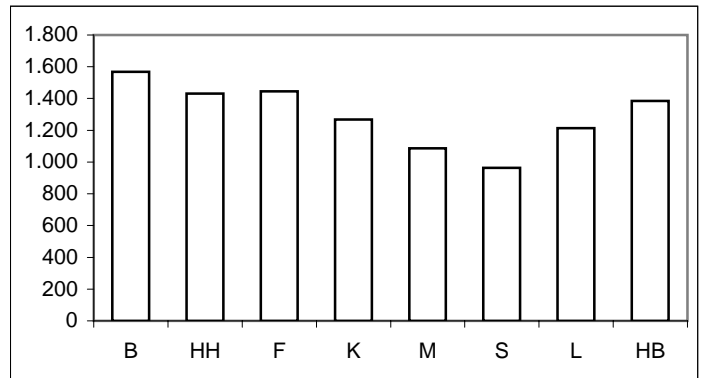

\* = Leipzig ab 2003 in den Städtevergleich aufgenommen.

## Städtevergleich 1997 bis 2006

**Delikt:** "3260 einfacher Diebstahl Laden"

**Tatverdächtigenbelastungszahlen deutscher und nichtdeutscher Tatverdächtiger (TVBZ), hier: Kinder  
nach Altersgruppen 2002 bis 2006  
(Nichtdeutsche Tatverdächtige ohne Illegale, Touristen und Durchreisende)**

| Jahr | Berlin |              | Hamburg |              | Frankfurt/M. |              | Köln  |              | München |              | Stuttgart |              | Leipzig |              | Bremen |              | Kinder |
|------|--------|--------------|---------|--------------|--------------|--------------|-------|--------------|---------|--------------|-----------|--------------|---------|--------------|--------|--------------|--------|
|      | D      | ND o. Illeg. | D       | ND o. Illeg. | D            | ND o. Illeg. | D     | ND o. Illeg. | D       | ND o. Illeg. | D         | ND o. Illeg. | D       | ND o. Illeg. | D      | ND o. Illeg. |        |
|      | n      | n            | n       | n            | n            | n            | n     | n            | n       | n            | n         | n            | n       | n            | n      | n            |        |
|      | 1      | 2            | 3       | 4            | 5            | 6            | 7     | 8            | 9       | 10           | 11        | 12           | 13      | 14           | 15     | 16           |        |
| 2002 | 2.032  | 2.097        | 1.440   | 2.158        | 786          | 2.142        | 1.291 | 1.973        | 1.155   | 3.201        | 1.234     | 1.789        | 0       | 0            | 1.589  | 2.655        |        |
| 2003 | 1.836  | 2.255        | 1.350   | 2.053        | 2.198        | 1.808        | 1.194 | 1.920        | 1.389   | 1.866        | 1.266     | 1.846        | 2.705   | 2.119        | 1.828  | 2.526        |        |
| 2004 | 1.423  | 1.752        | 1.249   | 1.810        | 740          | 1.628        | 963   | 2.091        | 1.347   | 1.636        | 1.444     | 1.919        | 2.480   | 2.433        | 1.389  | 2.252        |        |
| 2005 | 1.248  | 2.114        | 1.297   | 2.315        | 872          | 1.526        | 993   | 1.920        | 1.269   | 1.790        | 1.153     | 1.576        | 1.633   | 2.025        | 1.121  | 1.524        |        |
| 2006 | 1.368  | 2.017        | 1.347   | 2.140        | 798          | 1.066        | 1.254 | 1.900        | 1.426   | 1.539        | 1.257     | 1.967        | 1.852   | 1.680        | 1.171  | 1.228        |        |

**Deutsche Kinder (TVBZ) 2006**

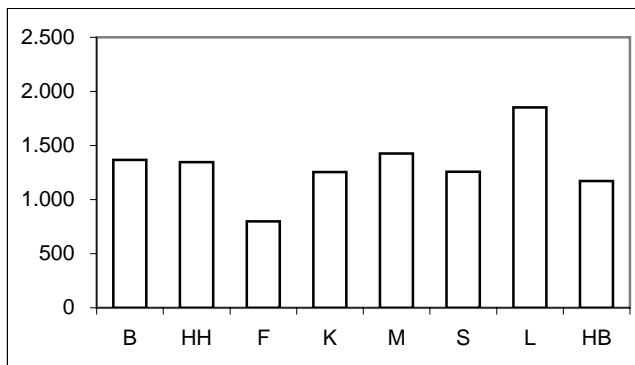

**Nichtdeutsche Kinder (TVBZ) 2006**

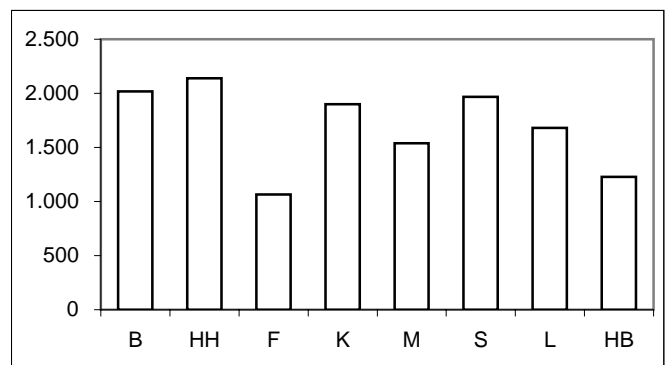

**Tatverdächtigenbelastungszahlen deutscher und nichtdeutscher Tatverdächtiger (TVBZ), hier: Jugendliche  
nach Altersgruppen 2002 bis 2006  
(Nichtdeutsche Tatverdächtige ohne Illegale, Touristen und Durchreisende)**

| Jahr | Berlin |              | Hamburg |              | Frankfurt/M. |              | Köln  |              | München |              | Stuttgart |              | Leipzig |              | Bremen |              | Jugendliche |
|------|--------|--------------|---------|--------------|--------------|--------------|-------|--------------|---------|--------------|-----------|--------------|---------|--------------|--------|--------------|-------------|
|      | D      | ND o. Illeg. | D       | ND o. Illeg. | D            | ND o. Illeg. | D     | ND o. Illeg. | D       | ND o. Illeg. | D         | ND o. Illeg. | D       | ND o. Illeg. | D      | ND o. Illeg. |             |
|      | n      | n            | n       | n            | n            | n            | n     | n            | n       | n            | n         | n            | n       | n            | n      | n            |             |
|      | 1      | 2            | 3       | 4            | 5            | 6            | 7     | 8            | 9       | 10           | 11        | 12           | 13      | 14           | 15     | 16           |             |
| 2002 | 3.273  | 5.475        | 2.292   | 3.131        | 2.332        | 4.489        | 2.746 | 2.971        | 2.675   | 9.431        | 2.978     | 2.954        | 0       | 0            | 3.054  | 5.590        |             |
| 2003 | 2.794  | 5.055        | 1.961   | 2.909        | 2.105        | 4.467        | 2.568 | 3.529        | 3.454   | 3.666        | 2.299     | 2.629        | 3.186   | 3.736        | 2.732  | 4.950        |             |
| 2004 | 2.596  | 5.353        | 2.096   | 2.988        | 2.463        | 4.800        | 2.236 | 2.844        | 3.282   | 3.268        | 3.104     | 2.810        | 2.769   | 4.773        | 2.697  | 4.770        |             |
| 2005 | 2.237  | 4.966        | 2.647   | 3.789        | 2.797        | 4.846        | 2.277 | 2.658        | 3.318   | 3.091        | 3.133     | 2.669        | 2.449   | 4.709        | 2.281  | 3.592        |             |
| 2006 | 2.403  | 4.870        | 2.771   | 4.418        | 2.475        | 4.513        | 2.601 | 2.860        | 3.283   | 3.068        | 4.559     | 2.538        | 3.302   | 3.846        | 2.577  | 4.025        |             |

**Deutsche Jugendliche (TVBZ) 2006**

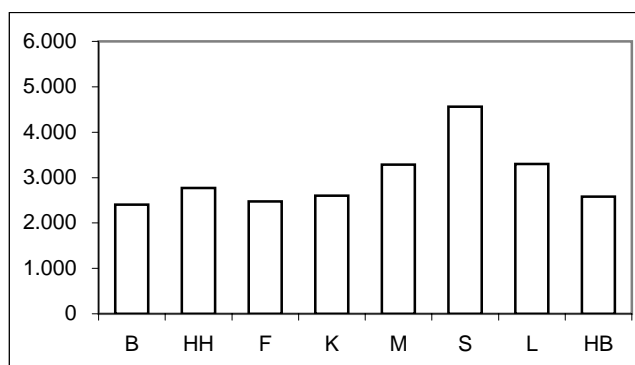

**Nichtdeutsche Jugendliche (TVBZ) 2006**

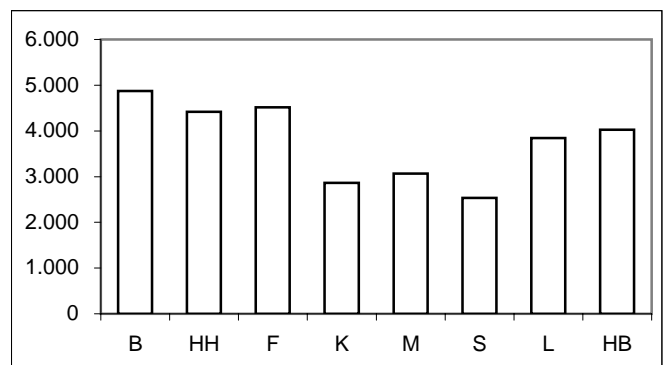

\* = Leipzig ab 2003 in den Städtevergleich aufgenommen.

## Städtevergleich 1997 bis 2006

**Delikt:** "3260 einfacher Diebstahl Laden"

**Tatverdächtigenbelastungszahlen deutscher und nichtdeutscher Tatverdächtiger (TVBZ), hier: Heranwachsende nach Altersgruppen 2002 bis 2006**  
(Nichtdeutsche Tatverdächtige ohne Illegale, Touristen und Durchreisende)

| Jahr | Berlin |              | Hamburg |              | Frankfurt/M. |              | Köln  |              | München |              | Stuttgart |              | Leipzig |              | Bremen |              | Heranwachsende |
|------|--------|--------------|---------|--------------|--------------|--------------|-------|--------------|---------|--------------|-----------|--------------|---------|--------------|--------|--------------|----------------|
|      | D      | ND o. Illeg. | D       | ND o. Illeg. | D            | ND o. Illeg. | D     | ND o. Illeg. | D       | ND o. Illeg. | D         | ND o. Illeg. | D       | ND o. Illeg. | D      | ND o. Illeg. |                |
|      | n      | n            | n       | n            | n            | n            | n     | n            | n       | n            | n         | n            | n       | n            | n      | n            |                |
|      | 1      | 2            | 3       | 4            | 5            | 6            | 7     | 8            | 9       | 10           | 11        | 12           | 13      | 14           | 13     | 14           |                |
| 2002 | 1.596  | 3.988        | 1.144   | 3.226        | 1.333        | 2.500        | 1.665 | 1.967        | 1.214   | 5.615        | 1.353     | 1.402        | 0       | 0            | 1.426  | 5.111        |                |
| 2003 | 1.446  | 3.702        | 1.031   | 2.119        | 1.044        | 3.005        | 1.653 | 2.570        | 1.362   | 1.860        | 1.170     | 1.314        | 1.788   | 3.355        | 1.330  | 3.302        |                |
| 2004 | 1.309  | 3.980        | 1.007   | 2.303        | 1.333        | 3.095        | 1.310 | 2.322        | 1.393   | 1.746        | 1.051     | 1.677        | 1.529   | 3.082        | 1.257  | 2.861        |                |
| 2005 | 1.033  | 3.204        | 1.078   | 2.413        | 1.289        | 3.340        | 1.248 | 1.795        | 1.318   | 1.568        | 960       | 1.619        | 1.515   | 2.594        | 1.155  | 3.213        |                |
| 2006 | 952    | 2.870        | 1.064   | 2.436        | 1.202        | 2.698        | 1.100 | 1.704        | 1.050   | 1.771        | 1.163     | 1.423        | 1.579   | 2.621        | 1.155  | 2.197        |                |

**Deutsche Heranwachsende (TVBZ) 2006**

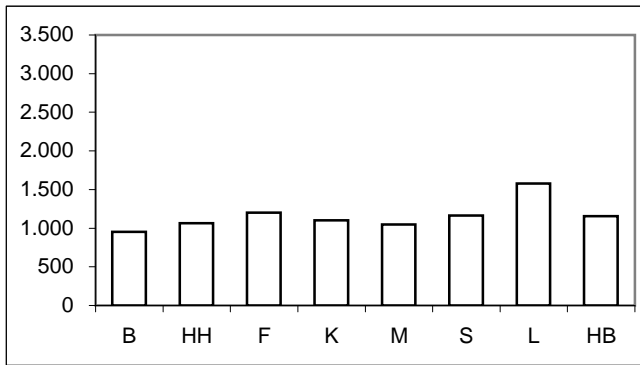

**Nichtdeutsche Heranwachsende (TVBZ) 2006**

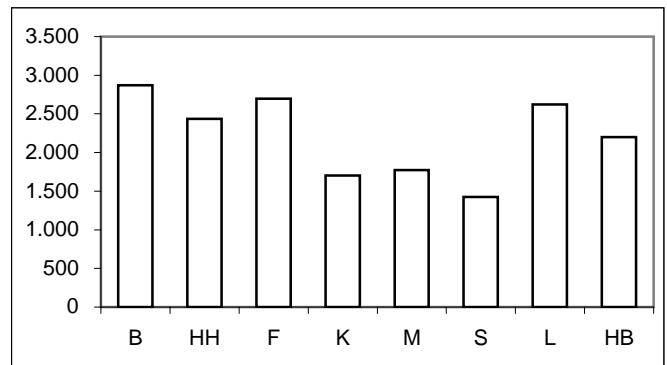

**Tatverdächtigenbelastungszahlen deutscher und nichtdeutscher Tatverdächtiger (TVBZ), hier: Erwachsene nach Altersgruppen 2002 bis 2006**  
(Nichtdeutsche Tatverdächtige ohne Illegale, Touristen und Durchreisende)

| Jahr | Berlin |              | Hamburg |              | Frankfurt/M. |              | Köln |              | München |              | Stuttgart |              | Leipzig |              | Bremen |              | Erwachsene |
|------|--------|--------------|---------|--------------|--------------|--------------|------|--------------|---------|--------------|-----------|--------------|---------|--------------|--------|--------------|------------|
|      | D      | ND o. Illeg. | D       | ND o. Illeg. | D            | ND o. Illeg. | D    | ND o. Illeg. | D       | ND o. Illeg. | D         | ND o. Illeg. | D       | ND o. Illeg. | D      | ND o. Illeg. |            |
|      | n      | n            | n       | n            | n            | n            | n    | n            | n       | n            | n         | n            | n       | n            | n      | n            |            |
|      | 1      | 2            | 3       | 4            | 5            | 6            | 7    | 8            | 9       | 10           | 11        | 12           | 13      | 14           | 13     | 14           |            |
| 2002 | 569    | 1.110        | 536     | 1.138        | 445          | 1.040        | 570  | 1.051        | 498     | 963          | 401       | 785          | 0       | 0            | 616    | 1.604        |            |
| 2003 | 584    | 1.079        | 519     | 1.092        | 432          | 1.028        | 537  | 1.047        | 458     | 906          | 349       | 678          | 686     | 1.263        | 578    | 1.464        |            |
| 2004 | 559    | 1.030        | 498     | 1.002        | 447          | 1.039        | 532  | 985          | 468     | 892          | 393       | 732          | 655     | 1.061        | 598    | 1.299        |            |
| 2005 | 473    | 1.024        | 470     | 1.203        | 417          | 1.110        | 491  | 962          | 458     | 817          | 350       | 632          | 626     | 1.125        | 514    | 1.193        |            |
| 2006 | 429    | 978          | 442     | 1.022        | 436          | 1.052        | 436  | 935          | 429     | 752          | 329       | 652          | 576     | 825          | 441    | 1.196        |            |

**Deutsche Erwachsene (TVBZ) 2006**

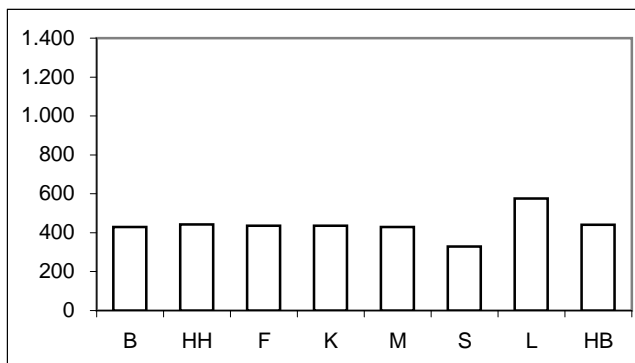

**Nichtdeutsche Erwachsene (TVBZ) 2006**

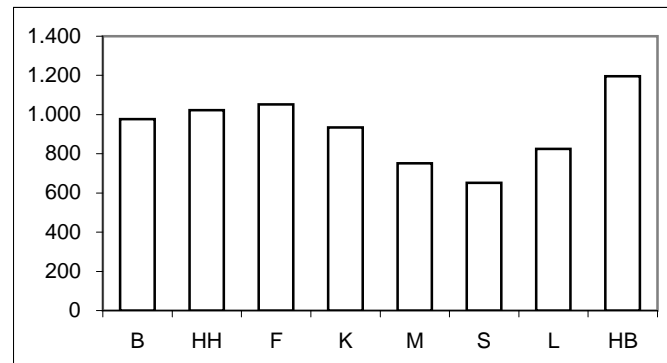

\* = Leipzig ab 2003 in den Städtevergleich aufgenommen.

**Städtevergleich 1997 bis 2006**

**Stadt:** Berlin

**Delikt:** "3260 einfacher Diebstahl Laden"

**Straftaten**

| Jahr | erfasste Fälle |        | Veränderung zum Vorjahr |     | Versuche (von Spalte 1) |        | aufgeklärte Fälle |           | Einwohner | Häufigkeitszahl |
|------|----------------|--------|-------------------------|-----|-------------------------|--------|-------------------|-----------|-----------|-----------------|
|      | n              | n      | %                       | n   | %                       | n      | %                 |           |           |                 |
|      | 1              | 2      | 3                       | 4   | 5                       | 6      | 7                 |           |           |                 |
| 1997 | 49.478         | 571    | 1,2                     | 586 | 1,2                     | 46.516 | 94,0              | 3.458.763 | 1.431     |                 |
| 1998 | 47.193         | -2.285 | -4,6                    | 699 | 1,5                     | 43.581 | 92,3              | 3.425.759 | 1.378     |                 |
| 1999 | 43.029         | -4.164 | -8,8                    | 771 | 1,8                     | 38.784 | 90,1              | 3.398.822 | 1.266     |                 |
| 2000 | 39.673         | -3.356 | -7,8                    | 767 | 1,9                     | 35.535 | 89,6              | 3.386.667 | 1.171     |                 |
| 2001 | 38.344         | -1.329 | -3,3                    | 817 | 2,1                     | 34.518 | 90,0              | 3.382.169 | 1.134     |                 |
| 2002 | 41.364         | 3.020  | 7,9                     | 735 | 1,8                     | 37.398 | 90,4              | 3.388.434 | 1.221     |                 |
| 2003 | 40.416         | -948   | -2,3                    | 796 | 2,0                     | 36.486 | 90,3              | 3.392.425 | 1.191     |                 |
| 2004 | 38.544         | -1.872 | -4,6                    | 788 | 2,0                     | 34.370 | 89,2              | 3.388.477 | 1.138     |                 |
| 2005 | 35.292         | -3.252 | -8,4                    | 701 | 2,0                     | 30.301 | 85,9              | 3.387.828 | 1.042     |                 |
| 2006 | 32.360         | -2.932 | -8,3                    | 549 | 1,7                     | 27.974 | 86,4              | 3.395.189 | 953       |                 |

**Tatverdächtige/Bevölkerung/Tatverdächtigenbelastungszahl 2002 bis 2006**

| Jahr | Tatverdächtige ** |        |       |                 | Bevölkerung ** |           |         | Tatverdächtigenbelastungszahl ** |        |       |                 | Anteil Sp. 3 an Sp. 1 |
|------|-------------------|--------|-------|-----------------|----------------|-----------|---------|----------------------------------|--------|-------|-----------------|-----------------------|
|      | insgesamt         | davon: |       |                 | insgesamt      | davon:    |         | insgesamt                        | davon: |       |                 |                       |
|      |                   | D      | ND    | ND o. Illeg ... |                | D         | ND      |                                  | D      | ND    | ND o. Illeg ... |                       |
|      | n                 | n      | n     | n               | n              | n         | n       | n                                | n      | n     | n               |                       |
| 1    | 2                 | 3      | 4     | 5               | 6              | 7         | 8       | 9                                | 10     | 11    | 12              |                       |
| 2002 | 30.018            | 21.911 | 8.107 | 6.082           | 3.117.055      | 2.707.971 | 409.084 | 963                              | 809    | 1.982 | 1.487           | 27,0                  |
| 2003 | 28.625            | 21.032 | 7.593 | 5.958           | 3.113.101      | 2.698.841 | 414.260 | 920                              | 779    | 1.833 | 1.438           | 26,5                  |
| 2004 | 26.788            | 19.334 | 7.454 | 5.794           | 3.108.577      | 2.688.196 | 420.381 | 862                              | 719    | 1.773 | 1.378           | 27,8                  |
| 2005 | 23.716            | 16.255 | 7.461 | 5.807           | 3.114.194      | 2.681.556 | 432.638 | 762                              | 606    | 1.725 | 1.342           | 31,5                  |
| 2006 | 22.281            | 15.302 | 6.979 | 5.640           | 3.120.996      | 2.676.064 | 444.932 | 714                              | 572    | 1.569 | 1.268           | 31,3                  |

**Tatverdächtige (TV) und Tatverdächtigenbelastungszahlen (TVBZ) bei verschied. Altersgruppen 2002 bis 2006**

| Jahr | Kinder ***   |           |       |       |                 | Jugendliche  |           |       |       |                 |
|------|--------------|-----------|-------|-------|-----------------|--------------|-----------|-------|-------|-----------------|
|      | TV insgesamt | TVBZ      |       |       |                 | TV insgesamt | TVBZ      |       |       |                 |
|      |              | insgesamt | D     | ND    | ND o. Illeg ... |              | insgesamt | D     | ND    | ND o. Illeg ... |
|      | n            | n         | n     | n     | n               | n            | n         | n     | n     | n               |
| 1    | 2            | 3         | 4     | 5     | 6               | 7            | 8         | 9     | 10    |                 |
| 2002 | 3.672        | 2.055     | 2.032 | 2.169 | 2.097           | 5.173        | 3.660     | 3.273 | 6.254 | 5.475           |
| 2003 | 3.210        | 1.914     | 1.836 | 2.301 | 2.255           | 4.514        | 3.193     | 2.794 | 5.753 | 5.055           |
| 2004 | 2.357        | 1.489     | 1.423 | 1.803 | 1.752           | 4.324        | 3.083     | 2.596 | 6.155 | 5.353           |
| 2005 | 2.173        | 1.411     | 1.248 | 2.181 | 2.114           | 3.679        | 2.722     | 2.237 | 5.634 | 4.966           |
| 2006 | 2.275        | 1.485     | 1.368 | 2.060 | 2.017           | 3.642        | 2.891     | 2.403 | 5.653 | 4.870           |

**Tatverdächtige (TV) und Tatverdächtigenbelastungszahlen (TVBZ) bei verschied. Altersgruppen 2002 bis 2006**

| Jahr | Heranwachsende |           |       |       |                 | Erwachsene   |           |     |       |                 |
|------|----------------|-----------|-------|-------|-----------------|--------------|-----------|-----|-------|-----------------|
|      | TV insgesamt   | TVBZ      |       |       |                 | TV insgesamt | TVBZ      |     |       |                 |
|      |                | insgesamt | D     | ND    | ND o. Illeg ... |              | insgesamt | D   | ND    | ND o. Illeg ... |
|      | n              | n         | n     | n     | n               | n            | n         | n   | n     | n               |
| 1    | 2              | 3         | 4     | 5     | 6               | 7            | 8         | 9   | 10    |                 |
| 2002 | 2.502          | 2.210     | 1.596 | 6.039 | 3.988           | 18.671       | 696       | 569 | 1.555 | 1.110           |
| 2003 | 2.224          | 1.990     | 1.446 | 5.457 | 3.702           | 18.677       | 694       | 584 | 1.427 | 1.079           |
| 2004 | 2.111          | 1.918     | 1.309 | 5.872 | 3.980           | 17.996       | 667       | 559 | 1.368 | 1.030           |
| 2005 | 1.726          | 1.565     | 1.033 | 5.002 | 3.204           | 16.138       | 594       | 473 | 1.358 | 1.024           |
| 2006 | 1.557          | 1.393     | 952   | 4.225 | 2.870           | 14.807       | 542       | 429 | 1.231 | 978             |

**Hinweis:** \*\* = Tatverdächtige und Bevölkerung 8 Jahre und älter  
\*\*\* = Kinder, 8 bis unter 14 Jahre

**Städtevergleich 1997 bis 2006**

**Stadt:** Hamburg

**Delikt:** "3260 einfacher Diebstahl Laden"

**Straftaten**

| Jahr | erfasste Fälle |        | Veränderung zum Vorjahr |     | Versuche (von Spalte 1) |        | aufgeklärte Fälle |           | Einwohner | Häufigkeitszahl |
|------|----------------|--------|-------------------------|-----|-------------------------|--------|-------------------|-----------|-----------|-----------------|
|      | n              | n      | %                       | n   | %                       | n      | %                 |           |           |                 |
|      | 1              | 2      | 3                       | 4   | 5                       | 6      | 7                 |           |           |                 |
| 1997 | 26.496         | -1.029 | -3,7                    | 195 | 0,7                     | 25.183 | 95,0              | 1.707.986 | 1.551     |                 |
| 1998 | 25.780         | -716   | -2,7                    | 612 | 2,4                     | 24.750 | 96,0              | 1.704.731 | 1.512     |                 |
| 1999 | 19.793         | -5.987 | -23,2                   | 368 | 1,9                     | 18.552 | 93,7              | 1.700.089 | 1.164     |                 |
| 2000 | 19.905         | 112    | 0,6                     | 578 | 2,9                     | 18.297 | 91,9              | 1.704.735 | 1.168     |                 |
| 2001 | 18.428         | -1.477 | -7,4                    | 406 | 2,2                     | 17.155 | 93,1              | 1.715.392 | 1.074     |                 |
| 2002 | 17.504         | -924   | -5,0                    | 314 | 1,8                     | 16.231 | 92,7              | 1.726.363 | 1.014     |                 |
| 2003 | 16.021         | -1.483 | -8,5                    | 254 | 1,6                     | 14.929 | 93,2              | 1.728.806 | 927       |                 |
| 2004 | 15.444         | -577   | -3,6                    | 272 | 1,8                     | 14.432 | 93,4              | 1.734.083 | 891       |                 |
| 2005 | 16.972         | 1.528  | 9,9                     | 386 | 2,3                     | 15.656 | 92,2              | 1.734.830 | 978       |                 |
| 2006 | 15.589         | -1.383 | -8,1                    | 332 | 2,1                     | 14.477 | 92,9              | 1.743.627 | 894       |                 |

**Tatverdächtige/Bevölkerung/Tatverdächtigenbelastungszahl 2002 bis 2006**

| Jahr | Tatverdächtige ** |        |       |                 | Bevölkerung ** |           |         | Tatverdächtigenbelastungszahl ** |        |       |                 | Anteil Sp. 3 an Sp. 1 |
|------|-------------------|--------|-------|-----------------|----------------|-----------|---------|----------------------------------|--------|-------|-----------------|-----------------------|
|      | insgesamt         | davon: |       |                 | insgesamt      | davon:    |         | insgesamt                        | davon: |       |                 |                       |
|      |                   | D      | ND    | ND o. Illeg ... |                | D         | ND      |                                  | D      | ND    | ND o. Illeg ... |                       |
|      | n                 | n      | n     | n               | n              | n         | n       | n                                | n      | n     | n               |                       |
| 1    | 2                 | 3      | 4     | 5               | 6              | 7         | 8       | 9                                | 10     | 11    | 12              |                       |
| 2002 | 12.971            | 9.116  | 3.855 | 3.297           | 1.603.354      | 1.366.666 | 236.688 | 809                              | 667    | 1.629 | 1.393           | 29,7                  |
| 2003 | 12.226            | 8.660  | 3.566 | 3.076           | 1.606.314      | 1.369.933 | 236.381 | 761                              | 632    | 1.509 | 1.301           | 29,2                  |
| 2004 | 11.806            | 8.437  | 3.369 | 2.858           | 1.611.624      | 1.375.920 | 235.704 | 733                              | 613    | 1.429 | 1.213           | 28,5                  |
| 2005 | 12.391            | 8.524  | 3.867 | 3.347           | 1.613.453      | 1.383.834 | 229.619 | 768                              | 616    | 1.684 | 1.458           | 31,2                  |
| 2006 | 11.662            | 8.148  | 3.514 | 3.153           | 1.600.137      | 1.354.441 | 245.696 | 729                              | 602    | 1.430 | 1.283           | 30,1                  |

**Tatverdächtige (TV) und Tatverdächtigenbelastungszahlen (TVBZ) bei verschied. Altersgruppen 2002 bis 2006**

| Jahr | Kinder ***   |           |       |       |                 | Jugendliche  |           |       |       |                 |
|------|--------------|-----------|-------|-------|-----------------|--------------|-----------|-------|-------|-----------------|
|      | TV insgesamt | TVBZ      |       |       |                 | TV insgesamt | TVBZ      |       |       |                 |
|      |              | insgesamt | D     | ND    | ND o. Illeg ... |              | insgesamt | D     | ND    | ND o. Illeg ... |
|      | n            | n         | n     | n     | n               | n            | n         | n     | n     | n               |
| 1    | 2            | 3         | 4     | 5     | 6               | 7            | 8         | 9     | 10    |                 |
| 2002 | 1.508        | 1.603     | 1.440 | 2.260 | 2.158           | 1.513        | 2.514     | 2.292 | 3.385 | 3.131           |
| 2003 | 1.380        | 1.490     | 1.350 | 2.093 | 2.053           | 1.360        | 2.192     | 1.961 | 3.150 | 2.909           |
| 2004 | 1.240        | 1.361     | 1.249 | 1.871 | 1.810           | 1.457        | 2.312     | 2.096 | 3.240 | 2.988           |
| 2005 | 1.331        | 1.483     | 1.297 | 2.360 | 2.315           | 1.854        | 2.891     | 2.647 | 4.017 | 3.789           |
| 2006 | 1.310        | 1.484     | 1.347 | 2.153 | 2.140           | 1.948        | 3.080     | 2.771 | 4.660 | 4.418           |

**Tatverdächtige (TV) und Tatverdächtigenbelastungszahlen (TVBZ) bei verschied. Altersgruppen 2002 bis 2006**

| Jahr | Heranwachsende |           |       |       |                 | Erwachsene   |           |     |       |                 |
|------|----------------|-----------|-------|-------|-----------------|--------------|-----------|-----|-------|-----------------|
|      | TV insgesamt   | TVBZ      |       |       |                 | TV insgesamt | TVBZ      |     |       |                 |
|      |                | insgesamt | D     | ND    | ND o. Illeg ... |              | insgesamt | D   | ND    | ND o. Illeg ... |
|      | n              | n         | n     | n     | n               | n            | n         | n   | n     | n               |
| 1    | 2              | 3         | 4     | 5     | 6               | 7            | 8         | 9   | 10    |                 |
| 2002 | 828            | 1.599     | 1.144 | 4.036 | 3.226           | 9.122        | 653       | 536 | 1.361 | 1.138           |
| 2003 | 687            | 1.347     | 1.031 | 2.567 | 2.119           | 8.799        | 628       | 519 | 1.300 | 1.092           |
| 2004 | 706            | 1.388     | 1.007 | 2.973 | 2.303           | 8.403        | 597       | 498 | 1.207 | 1.002           |
| 2005 | 734            | 1.424     | 1.078 | 2.977 | 2.413           | 8.472        | 602       | 470 | 1.428 | 1.203           |
| 2006 | 718            | 1.396     | 1.064 | 3.036 | 2.436           | 7.686        | 550       | 442 | 1.156 | 1.022           |

**Hinweis:** \*\* = Tatverdächtige und Bevölkerung 8 Jahre und älter  
\*\*\* = Kinder, 8 bis unter 14 Jahre

**Städtevergleich 1997 bis 2006**

**Stadt:** Frankfurt/M.

**Delikt:** "3260 einfacher Diebstahl Laden"

**Straftaten**

| Jahr | erfasste Fälle |        | Veränderung zum Vorjahr |     | Versuche (von Spalte 1) |       | aufgeklärte Fälle |         | Einwohner | Häufigkeitszahl |
|------|----------------|--------|-------------------------|-----|-------------------------|-------|-------------------|---------|-----------|-----------------|
|      | n              | n      | %                       | n   | %                       | n     | %                 |         |           |                 |
|      | 1              | 2      | 3                       | 4   | 5                       | 6     | 7                 |         |           |                 |
| 1997 | 8.844          | -436   | -4,7                    | 86  | 1,0                     | 8.490 | 96,0              | 647.304 | 1.366     |                 |
| 1998 | 7.645          | -1.199 | -13,6                   | 41  | 0,5                     | 7.414 | 97,0              | 643.469 | 1.188     |                 |
| 1999 | 7.349          | -296   | -3,9                    | 46  | 0,6                     | 7.103 | 96,7              | 643.857 | 1.141     |                 |
| 2000 | 6.425          | -924   | -12,6                   | 47  | 0,7                     | 6.075 | 94,6              | 643.821 | 998       |                 |
| 2001 | 6.089          | -336   | -5,2                    | 61  | 1,0                     | 5.743 | 94,3              | 646.550 | 942       |                 |
| 2002 | 5.788          | -301   | -4,9                    | 36  | 0,6                     | 5.370 | 92,8              | 641.076 | 903       |                 |
| 2003 | 5.813          | 25     | 0,4                     | 93  | 1,6                     | 5.379 | 92,5              | 643.726 | 903       |                 |
| 2004 | 5.935          | 122    | 2,1                     | 90  | 1,5                     | 5.532 | 93,2              | 643.432 | 922       |                 |
| 2005 | 6.233          | 298    | 5,0                     | 105 | 1,7                     | 5.738 | 92,1              | 646.889 | 964       |                 |
| 2006 | 5.988          | -245   | -3,9                    | 92  | 1,5                     | 5.532 | 92,4              | 651.899 | 919       |                 |

**Tatverdächtige/Bevölkerung/Tatverdächtigenbelastungszahl 2002 bis 2006**

| Jahr | Tatverdächtige ** |        |       |                 | Bevölkerung ** |         |         | Tatverdächtigenbelastungszahl ** |        |       |                 | Anteil Sp. 3 an Sp. 1 |
|------|-------------------|--------|-------|-----------------|----------------|---------|---------|----------------------------------|--------|-------|-----------------|-----------------------|
|      | insgesamt         | davon: |       |                 | insgesamt      | davon:  |         | insgesamt                        | davon: |       |                 |                       |
|      |                   | D      | ND    | ND o. Illeg ... |                | D       | ND      |                                  | D      | ND    | ND o. Illeg ... |                       |
|      | n                 | n      | n     | n               | n              | n       | n       | n                                | n      | n     | n               |                       |
| 1    | 2                 | 3      | 4     | 5               | 6              | 7       | 8       | 9                                | 10     | 11    | 12              |                       |
| 2002 | 4.664             | 2.525  | 2.139 | 1.748           | 596.146        | 463.303 | 132.843 | 782                              | 545    | 1.610 | 1.316           | 45,9                  |
| 2003 | 4.689             | 2.748  | 1.941 | 1.720           | 598.334        | 465.654 | 132.680 | 784                              | 590    | 1.463 | 1.296           | 41,4                  |
| 2004 | 4.646             | 2.568  | 2.078 | 1.715           | 597.295        | 466.115 | 131.180 | 778                              | 551    | 1.584 | 1.307           | 44,7                  |
| 2005 | 4.659             | 2.551  | 2.108 | 1.772           | 599.931        | 470.293 | 129.638 | 777                              | 542    | 1.626 | 1.367           | 45,2                  |
| 2006 | 4.521             | 2.548  | 1.973 | 1.689           | 604.294        | 467.758 | 136.536 | 748                              | 545    | 1.445 | 1.237           | 43,6                  |

**Tatverdächtige (TV) und Tatverdächtigenbelastungszahlen (TVBZ) bei verschied. Altersgruppen 2002 bis 2006**

| Jahr | Kinder ***   |           |       |       |                 | Jugendliche  |           |       |       |                 |
|------|--------------|-----------|-------|-------|-----------------|--------------|-----------|-------|-------|-----------------|
|      | TV insgesamt | TVBZ      |       |       |                 | TV insgesamt | TVBZ      |       |       |                 |
|      |              | insgesamt | D     | ND    | ND o. Illeg ... |              | insgesamt | D     | ND    | ND o. Illeg ... |
|      | n            | n         | n     | n     | n               | n            | n         | n     | n     | n               |
| 1    | 2            | 3         | 4     | 5     | 6               | 7            | 8         | 9     | 10    |                 |
| 2002 | 356          | 1.143     | 786   | 2.180 | 2.142           | 609          | 2.993     | 2.332 | 4.681 | 4.489           |
| 2003 | 654          | 2.109     | 2.198 | 1.834 | 1.808           | 578          | 2.811     | 2.105 | 4.680 | 4.467           |
| 2004 | 293          | 953       | 740   | 1.628 | 1.628           | 667          | 3.187     | 2.463 | 5.218 | 4.800           |
| 2005 | 320          | 1.046     | 872   | 1.593 | 1.526           | 713          | 3.363     | 2.797 | 5.095 | 4.846           |
| 2006 | 271          | 882       | 798   | 1.130 | 1.066           | 645          | 3.052     | 2.475 | 4.912 | 4.513           |

**Tatverdächtige (TV) und Tatverdächtigenbelastungszahlen (TVBZ) bei verschied. Altersgruppen 2002 bis 2006**

| Jahr | Heranwachsende |           |       |       |                 | Erwachsene   |           |     |       |                 |
|------|----------------|-----------|-------|-------|-----------------|--------------|-----------|-----|-------|-----------------|
|      | TV insgesamt   | TVBZ      |       |       |                 | TV insgesamt | TVBZ      |     |       |                 |
|      |                | insgesamt | D     | ND    | ND o. Illeg ... |              | insgesamt | D   | ND    | ND o. Illeg ... |
|      | n              | n         | n     | n     | n               | n            | n         | n   | n     | n               |
| 1    | 2              | 3         | 4     | 5     | 6               | 7            | 8         | 9   | 10    |                 |
| 2002 | 345            | 1.940     | 1.333 | 3.274 | 2.500           | 3.354        | 637       | 445 | 1.334 | 1.040           |
| 2003 | 297            | 1.708     | 1.044 | 3.254 | 3.005           | 3.160        | 597       | 432 | 1.198 | 1.028           |
| 2004 | 349            | 2.064     | 1.333 | 3.818 | 3.095           | 3.337        | 631       | 447 | 1.307 | 1.039           |
| 2005 | 350            | 2.062     | 1.289 | 4.029 | 3.340           | 3.276        | 617       | 417 | 1.364 | 1.110           |
| 2006 | 305            | 1.767     | 1.202 | 3.241 | 2.698           | 3.300        | 617       | 436 | 1.247 | 1.052           |

**Hinweis:** \*\* = Tatverdächtige und Bevölkerung 8 Jahre und älter  
\*\*\* = Kinder, 8 bis unter 14 Jahre

**Städtevergleich 1997 bis 2006**

**Stadt:** Köln

**Delikt:** "3260 einfacher Diebstahl Laden"

**Straftaten**

| Jahr | erfasste Fälle |      | Veränderung zum Vorjahr |     | Versuche (von Spalte 1) |        | aufgeklärte Fälle |         | Einwohner | Häufigkeitszahl |
|------|----------------|------|-------------------------|-----|-------------------------|--------|-------------------|---------|-----------|-----------------|
|      | n              | n    | %                       | n   | %                       | n      | %                 |         |           |                 |
|      | 1              | 2    | 3                       | 4   | 5                       | 6      | 7                 |         |           |                 |
| 1997 | 11.584         | 311  | 2,8                     | 94  | 0,8                     | 11.033 | 95,2              | 964.346 | 1.201     |                 |
| 1998 | 10.896         | -688 | -5,9                    | 94  | 0,9                     | 10.441 | 95,8              | 964.311 | 1.130     |                 |
| 1999 | 9.925          | -971 | -8,9                    | 117 | 1,2                     | 9.406  | 94,8              | 962.580 | 1.031     |                 |
| 2000 | 10.111         | 186  | 1,9                     | 101 | 1,0                     | 9.509  | 94,0              | 962.507 | 1.050     |                 |
| 2001 | 9.207          | -904 | -8,9                    | 106 | 1,2                     | 8.662  | 94,1              | 962.884 | 956       |                 |
| 2002 | 9.217          | 10   | 0,1                     | 111 | 1,2                     | 8.655  | 93,9              | 967.940 | 952       |                 |
| 2003 | 9.089          | -128 | -1,4                    | 106 | 1,2                     | 8.574  | 94,3              | 968.639 | 938       |                 |
| 2004 | 8.804          | -285 | -3,1                    | 115 | 1,3                     | 8.206  | 93,2              | 965.954 | 911       |                 |
| 2005 | 8.711          | -93  | -1,1                    | 181 | 2,1                     | 8.120  | 93,2              | 969.709 | 898       |                 |
| 2006 | 8.314          | -397 | -4,6                    | 136 | 1,6                     | 7.612  | 91,6              | 983.347 | 845       |                 |

**Tatverdächtige/Bevölkerung/Tatverdächtigenbelastungszahl 2002 bis 2006**

| Jahr | Tatverdächtige ** |        |       |                 | Bevölkerung ** |         |         | Tatverdächtigenbelastungszahl ** |        |       |                 | Anteil Sp. 3 an Sp. 1 |
|------|-------------------|--------|-------|-----------------|----------------|---------|---------|----------------------------------|--------|-------|-----------------|-----------------------|
|      | insgesamt         | davon: |       |                 | insgesamt      | davon:  |         | insgesamt                        | davon: |       |                 |                       |
|      |                   | D      | ND    | ND o. Illeg ... |                | D       | ND      |                                  | D      | ND    | ND o. Illeg ... |                       |
|      | n                 | n      | n     | n               | n              | n       | n       | n                                | n      | n     | n               |                       |
| 1    | 2                 | 3      | 4     | 5               | 6              | 7       | 8       | 9                                | 10     | 11    | 12              |                       |
| 2002 | 7.560             | 5.214  | 2.346 | 2.106           | 894.562        | 728.611 | 165.951 | 845                              | 716    | 1.414 | 1.269           | 31,0                  |
| 2003 | 7.344             | 4.953  | 2.391 | 2.148           | 895.967        | 732.550 | 163.417 | 820                              | 676    | 1.463 | 1.314           | 32,6                  |
| 2004 | 6.862             | 4.709  | 2.153 | 1.955           | 893.951        | 735.168 | 158.783 | 768                              | 641    | 1.356 | 1.231           | 31,4                  |
| 2005 | 6.523             | 4.499  | 2.024 | 1.831           | 898.681        | 741.287 | 157.394 | 726                              | 607    | 1.286 | 1.163           | 31,0                  |
| 2006 | 6.384             | 4.389  | 1.995 | 1.798           | 913.297        | 755.903 | 157.394 | 699                              | 581    | 1.268 | 1.142           | 31,3                  |

**Tatverdächtige (TV) und Tatverdächtigenbelastungszahlen (TVBZ) bei verschied. Altersgruppen 2002 bis 2006**

| Jahr | Kinder ***   |           |       |       |                 | Jugendliche  |           |       |       |                 |
|------|--------------|-----------|-------|-------|-----------------|--------------|-----------|-------|-------|-----------------|
|      | TV insgesamt | TVBZ      |       |       |                 | TV insgesamt | TVBZ      |       |       |                 |
|      |              | insgesamt | D     | ND    | ND o. Illeg ... |              | insgesamt | D     | ND    | ND o. Illeg ... |
|      | n            | n         | n     | n     | n               | n            | n         | n     | n     | n               |
| 1    | 2            | 3         | 4     | 5     | 6               | 7            | 8         | 9     | 10    |                 |
| 2002 | 806          | 1.465     | 1.291 | 1.988 | 1.973           | 961          | 2.854     | 2.746 | 3.168 | 2.971           |
| 2003 | 747          | 1.375     | 1.194 | 1.951 | 1.920           | 996          | 2.856     | 2.568 | 3.725 | 3.529           |
| 2004 | 656          | 1.233     | 963   | 2.132 | 2.091           | 880          | 2.440     | 2.236 | 3.071 | 2.844           |
| 2005 | 635          | 1.214     | 993   | 1.962 | 1.920           | 888          | 2.413     | 2.277 | 2.854 | 2.658           |
| 2006 | 728          | 1.408     | 1.254 | 1.925 | 1.900           | 1.001        | 2.709     | 2.601 | 3.076 | 2.860           |

**Tatverdächtige (TV) und Tatverdächtigenbelastungszahlen (TVBZ) bei verschied. Altersgruppen 2002 bis 2006**

| Jahr | Heranwachsende |           |       |       |                 | Erwachsene   |           |     |       |                 |
|------|----------------|-----------|-------|-------|-----------------|--------------|-----------|-----|-------|-----------------|
|      | TV insgesamt   | TVBZ      |       |       |                 | TV insgesamt | TVBZ      |     |       |                 |
|      |                | insgesamt | D     | ND    | ND o. Illeg ... |              | insgesamt | D   | ND    | ND o. Illeg ... |
|      | n              | n         | n     | n     | n               | n            | n         | n   | n     | n               |
| 1    | 2              | 3         | 4     | 5     | 6               | 7            | 8         | 9   | 10    |                 |
| 2002 | 504            | 1.852     | 1.665 | 2.336 | 1.967           | 5.289        | 679       | 570 | 1.193 | 1.051           |
| 2003 | 534            | 1.999     | 1.653 | 2.949 | 2.570           | 5.067        | 650       | 537 | 1.192 | 1.047           |
| 2004 | 432            | 1.626     | 1.310 | 2.543 | 2.322           | 4.894        | 629       | 532 | 1.106 | 985             |
| 2005 | 396            | 1.459     | 1.248 | 2.112 | 1.795           | 4.604        | 588       | 491 | 1.078 | 962             |
| 2006 | 377            | 1.313     | 1.100 | 2.021 | 1.704           | 4.278        | 538       | 436 | 1.054 | 935             |

**Hinweis:** \*\* = Tatverdächtige und Bevölkerung 8 Jahre und älter  
\*\*\* = Kinder, 8 bis unter 14 Jahre



**Städtevergleich 1997 bis 2006**

**Stadt:** München

**Delikt:** "3260 einfacher Diebstahl Laden"

**Straftaten**

| Jahr | erfasste Fälle |        | Veränderung zum Vorjahr |     | Versuche (von Spalte 1) |        | aufgeklärte Fälle |           | Einwohner | Häufigkeitszahl |
|------|----------------|--------|-------------------------|-----|-------------------------|--------|-------------------|-----------|-----------|-----------------|
|      | n              | n      | %                       | n   | %                       | n      | %                 |           |           |                 |
|      | 1              | 2      | 3                       | 4   | 5                       | 6      | 7                 |           |           |                 |
| 1997 | 15.448         | 1.330  | 9,4                     | 114 | 0,7                     | 15.120 | 97,9              | 1.225.809 | 1.260     |                 |
| 1998 | 12.849         | -2.599 | -16,8                   | 100 | 0,8                     | 12.563 | 97,8              | 1.205.923 | 1.065     |                 |
| 1999 | 11.374         | -1.475 | -11,5                   | 98  | 0,9                     | 11.024 | 96,9              | 1.188.897 | 957       |                 |
| 2000 | 11.056         | -318   | -2,8                    | 116 | 1,0                     | 10.737 | 97,1              | 1.194.560 | 926       |                 |
| 2001 | 10.507         | -549   | -5,0                    | 120 | 1,1                     | 10.203 | 97,1              | 1.210.223 | 868       |                 |
| 2002 | 10.757         | 250    | 2,4                     | 122 | 1,1                     | 10.344 | 96,2              | 1.227.958 | 876       |                 |
| 2003 | 10.579         | -178   | -1,7                    | 165 | 1,6                     | 10.260 | 97,0              | 1.234.692 | 857       |                 |
| 2004 | 10.751         | 172    | 1,6                     | 121 | 1,1                     | 10.410 | 96,8              | 1.247.873 | 862       |                 |
| 2005 | 10.357         | -394   | -3,7                    | 136 | 1,3                     | 10.019 | 96,7              | 1.249.176 | 829       |                 |
| 2006 | 10.019         | -338   | -3,3                    | 127 | 1,3                     | 9.673  | 96,5              | 1.259.677 | 795       |                 |

**Tatverdächtige/Bevölkerung/Tatverdächtigenbelastungszahl 2002 bis 2006**

| Jahr | Tatverdächtige ** |        |       |                 | Bevölkerung ** |         |         | Tatverdächtigenbelastungszahl ** |        |       | Anteil Sp. 3 an Sp. 1 |                 |
|------|-------------------|--------|-------|-----------------|----------------|---------|---------|----------------------------------|--------|-------|-----------------------|-----------------|
|      | insgesamt         | davon: |       |                 | insgesamt      | davon:  |         | insgesamt                        | davon: |       |                       |                 |
|      |                   | D      | ND    | ND o. Illeg ... |                | D       | ND      |                                  | D      | ND    |                       | ND o. Illeg ... |
|      | n                 | n      | n     | n               | n              | n       | n       | n                                | n      | n     |                       | n               |
| 1    | 2                 | 3      | 4     | 5               | 6              | 7       | 8       | 9                                | 10     | 11    | 12                    |                 |
| 2002 | 9.112             | 5.501  | 3.611 | 2.952           | 1.141.085      | 859.663 | 281.422 | 799                              | 640    | 1.283 | 1.049                 | 39,6            |
| 2003 | 9.140             | 5.348  | 3.792 | 3.111           | 1.146.683      | 869.464 | 277.219 | 797                              | 615    | 1.368 | 1.122                 | 41,5            |
| 2004 | 9.031             | 5.407  | 3.624 | 3.066           | 1.158.565      | 872.336 | 286.229 | 779                              | 620    | 1.266 | 1.071                 | 40,1            |
| 2005 | 8.649             | 5.284  | 3.365 | 2.853           | 1.150.383      | 864.994 | 285.389 | 752                              | 611    | 1.179 | 1.000                 | 38,9            |
| 2006 | 8.316             | 5.142  | 3.174 | 2.710           | 1.168.803      | 876.573 | 292.230 | 711                              | 587    | 1.086 | 927                   | 38,2            |

**Tatverdächtige (TV) und Tatverdächtigenbelastungszahlen (TVBZ) bei verschied. Altersgruppen 2002 bis 2006**

| Jahr | Kinder ***   |           |       |       |                 | Jugendliche  |           |       |       |                 |
|------|--------------|-----------|-------|-------|-----------------|--------------|-----------|-------|-------|-----------------|
|      | TV insgesamt | TVBZ      |       |       |                 | TV insgesamt | TVBZ      |       |       |                 |
|      |              | insgesamt | D     | ND    | ND o. Illeg ... |              | insgesamt | D     | ND    | ND o. Illeg ... |
|      | n            | n         | n     | n     | n               | n            | n         | n     | n     | n               |
| 1    | 2            | 3         | 4     | 5     | 6               | 7            | 8         | 9     | 10    |                 |
| 2002 | 848          | 1.441     | 1.155 | 3.201 | 2.848           | 1.339        | 3.649     | 2.675 | 9.431 | 8.089           |
| 2003 | 918          | 1.575     | 1.389 | 2.065 | 1.866           | 1.425        | 3.773     | 3.454 | 4.454 | 3.666           |
| 2004 | 848          | 1.460     | 1.347 | 1.763 | 1.636           | 1.339        | 3.420     | 3.282 | 3.715 | 3.268           |
| 2005 | 839          | 1.448     | 1.269 | 1.938 | 1.790           | 1.377        | 3.426     | 3.318 | 3.672 | 3.091           |
| 2006 | 859          | 1.473     | 1.426 | 1.603 | 1.539           | 1.386        | 3.406     | 3.283 | 3.699 | 3.068           |

**Tatverdächtige (TV) und Tatverdächtigenbelastungszahlen (TVBZ) bei verschied. Altersgruppen 2002 bis 2006**

| Jahr | Heranwachsende |           |       |       |                 | Erwachsene   |           |     |       |                 |
|------|----------------|-----------|-------|-------|-----------------|--------------|-----------|-----|-------|-----------------|
|      | TV insgesamt   | TVBZ      |       |       |                 | TV insgesamt | TVBZ      |     |       |                 |
|      |                | insgesamt | D     | ND    | ND o. Illeg ... |              | insgesamt | D   | ND    | ND o. Illeg ... |
|      | n              | n         | n     | n     | n               | n            | n         | n   | n     | n               |
| 1    | 2              | 3         | 4     | 5     | 6               | 7            | 8         | 9   | 10    |                 |
| 2002 | 667            | 1.960     | 1.214 | 5.615 | 4.367           | 6.258        | 619       | 498 | 963   | 777             |
| 2003 | 589            | 1.739     | 1.362 | 2.446 | 1.860           | 6.208        | 611       | 458 | 1.111 | 906             |
| 2004 | 585            | 1.757     | 1.393 | 2.457 | 1.746           | 6.259        | 609       | 468 | 1.055 | 892             |
| 2005 | 513            | 1.559     | 1.318 | 1.972 | 1.568           | 5.920        | 581       | 458 | 968   | 817             |
| 2006 | 480            | 1.434     | 1.050 | 2.230 | 1.771           | 5.591        | 539       | 429 | 881   | 752             |

**Hinweis:** \*\* = Tatverdächtige und Bevölkerung 8 Jahre und älter  
\*\*\* = Kinder, 8 bis unter 14 Jahre

**Städtevergleich 1997 bis 2006**

**Stadt:** Stuttgart

**Delikt:** "3260 einfacher Diebstahl Laden"

**Straftaten**

| Jahr | erfasste Fälle |        | Veränderung zum Vorjahr |    | Versuche (von Spalte 1) |       | aufgeklärte Fälle |         | Einwohner | Häufigkeitszahl |
|------|----------------|--------|-------------------------|----|-------------------------|-------|-------------------|---------|-----------|-----------------|
|      | n              | n      | %                       | n  | %                       | n     | %                 |         |           |                 |
|      | 1              | 2      | 3                       | 4  | 5                       | 6     | 7                 |         |           |                 |
| 1997 | 5.820          | -270   | -4,4                    | 46 | 0,8                     | 5.662 | 97,3              | 585.540 | 994       |                 |
| 1998 | 4.950          | -870   | -14,9                   | 48 | 1,0                     | 4.801 | 97,0              | 585.274 | 846       |                 |
| 1999 | 4.756          | -194   | -3,9                    | 60 | 1,3                     | 4.632 | 97,4              | 581.961 | 817       |                 |
| 2000 | 4.864          | 108    | 2,3                     | 61 | 1,3                     | 4.744 | 97,5              | 582.443 | 835       |                 |
| 2001 | 3.797          | -1.067 | -21,9                   | 54 | 1,4                     | 3.680 | 96,9              | 583.874 | 650       |                 |
| 2002 | 4.167          | 370    | 9,7                     | 55 | 1,3                     | 4.060 | 97,4              | 587.152 | 710       |                 |
| 2003 | 3.660          | -507   | -12,2                   | 48 | 1,3                     | 3.548 | 96,9              | 588.477 | 622       |                 |
| 2004 | 4.176          | 516    | 14,1                    | 53 | 1,3                     | 4.055 | 97,1              | 589.161 | 709       |                 |
| 2005 | 3.732          | -444   | -10,6                   | 72 | 1,9                     | 3.626 | 97,2              | 590.657 | 632       |                 |
| 2006 | 3.998          | 266    | 7,1                     | 57 | 1,4                     | 3.893 | 97,4              | 592.569 | 675       |                 |

**Tatverdächtige/Bevölkerung/Tatverdächtigenbelastungszahl 2002 bis 2006**

| Jahr | Tatverdächtige ** |        |       |                 | Bevölkerung ** |         |         | Tatverdächtigenbelastungszahl ** |        |       |                 | Anteil Sp. 3 an Sp. 1 |
|------|-------------------|--------|-------|-----------------|----------------|---------|---------|----------------------------------|--------|-------|-----------------|-----------------------|
|      | insgesamt         | davon: |       |                 | insgesamt      | davon:  |         | insgesamt                        | davon: |       |                 |                       |
|      |                   | D      | ND    | ND o. Illeg ... |                | D       | ND      |                                  | D      | ND    | ND o. Illeg ... |                       |
|      | n                 | n      | n     | n               | n              | n       | n       | n                                | n      | n     | n               |                       |
| 1    | 2                 | 3      | 4     | 5               | 6              | 7       | 8       | 9                                | 10     | 11    | 12              |                       |
| 2002 | 3.729             | 2.298  | 1.431 | 1.293           | 545.887        | 413.350 | 132.537 | 683                              | 556    | 1.080 | 976             | 38,4                  |
| 2003 | 3.299             | 2.013  | 1.286 | 1.153           | 547.451        | 414.365 | 133.086 | 603                              | 486    | 966   | 866             | 39,0                  |
| 2004 | 3.724             | 2.327  | 1.397 | 1.241           | 548.237        | 415.548 | 132.689 | 679                              | 560    | 1.053 | 935             | 37,5                  |
| 2005 | 3.302             | 2.122  | 1.180 | 1.077           | 549.987        | 417.746 | 132.241 | 600                              | 508    | 892   | 814             | 35,7                  |
| 2006 | 3.512             | 2.231  | 1.281 | 1.146           | 552.335        | 419.277 | 133.058 | 636                              | 532    | 963   | 861             | 36,5                  |

**Tatverdächtige (TV) und Tatverdächtigenbelastungszahlen (TVBZ) bei verschied. Altersgruppen 2002 bis 2006**

| Jahr | Kinder ***   |           |       |       |                 | Jugendliche  |           |       |       |                 |
|------|--------------|-----------|-------|-------|-----------------|--------------|-----------|-------|-------|-----------------|
|      | TV insgesamt | TVBZ      |       |       |                 | TV insgesamt | TVBZ      |       |       |                 |
|      |              | insgesamt | D     | ND    | ND o. Illeg ... |              | insgesamt | D     | ND    | ND o. Illeg ... |
|      | n            | n         | n     | n     | n               | n            | n         | n     | n     | n               |
| 1    | 2            | 3         | 4     | 5     | 6               | 7            | 8         | 9     | 10    |                 |
| 2002 | 431          | 1.404     | 1.234 | 1.822 | 1.789           | 580          | 2.991     | 2.978 | 3.021 | 2.954           |
| 2003 | 434          | 1.432     | 1.266 | 1.858 | 1.846           | 489          | 2.444     | 2.299 | 2.778 | 2.629           |
| 2004 | 474          | 1.582     | 1.444 | 1.944 | 1.919           | 632          | 3.116     | 3.104 | 3.145 | 2.810           |
| 2005 | 378          | 1.281     | 1.153 | 1.626 | 1.576           | 635          | 3.059     | 3.133 | 2.873 | 2.669           |
| 2006 | 427          | 1.453     | 1.257 | 2.066 | 1.967           | 802          | 3.869     | 4.559 | 2.752 | 2.538           |

**Tatverdächtige (TV) und Tatverdächtigenbelastungszahlen (TVBZ) bei verschied. Altersgruppen 2002 bis 2006**

| Jahr | Heranwachsende |           |       |       |                 | Erwachsene   |           |     |     |                 |
|------|----------------|-----------|-------|-------|-----------------|--------------|-----------|-----|-----|-----------------|
|      | TV insgesamt   | TVBZ      |       |       |                 | TV insgesamt | TVBZ      |     |     |                 |
|      |                | insgesamt | D     | ND    | ND o. Illeg ... |              | insgesamt | D   | ND  | ND o. Illeg ... |
|      | n              | n         | n     | n     | n               | n            | n         | n   | n   | n               |
| 1    | 2              | 3         | 4     | 5     | 6               | 7            | 8         | 9   | 10  |                 |
| 2002 | 251            | 1.443     | 1.353 | 1.633 | 1.402           | 2.467        | 516       | 401 | 890 | 785             |
| 2003 | 219            | 1.285     | 1.170 | 1.539 | 1.314           | 2.157        | 449       | 349 | 776 | 678             |
| 2004 | 227            | 1.351     | 1.051 | 2.057 | 1.677           | 2.391        | 497       | 393 | 834 | 732             |
| 2005 | 197            | 1.174     | 960   | 1.725 | 1.619           | 2.092        | 433       | 350 | 704 | 632             |
| 2006 | 227            | 1.327     | 1.163 | 1.768 | 1.423           | 2.056        | 424       | 329 | 736 | 652             |

**Hinweis:** \*\* = Tatverdächtige und Bevölkerung 8 Jahre und älter  
\*\*\* = Kinder, 8 bis unter 14 Jahre

**Städtevergleich 1997 bis 2006**

**Stadt:** Leipzig

**Delikt:** "3260 einfacher Diebstahl Laden"

**Straftaten**

| Jahr | erfasste Fälle |      | Veränderung zum Vorjahr |    |     | Versuche (von Spalte 1) |      | aufgeklärte Fälle |       | Einwohner | Häufigkeitszahl |
|------|----------------|------|-------------------------|----|-----|-------------------------|------|-------------------|-------|-----------|-----------------|
|      | n              | n    | %                       | n  | %   | n                       | %    | n                 |       |           |                 |
|      | 1              | 2    | 3                       | 4  | 5   | 6                       | 7    | 8                 |       |           |                 |
| 1997 | *              | *    | *                       | *  | *   | *                       | *    | *                 | *     | *         | *               |
| 1998 | *              | *    | *                       | *  | *   | *                       | *    | *                 | *     | *         | *               |
| 1999 | *              | *    | *                       | *  | *   | *                       | *    | *                 | *     | *         | *               |
| 2000 | *              | *    | *                       | *  | *   | *                       | *    | *                 | *     | *         | *               |
| 2001 | *              | *    | *                       | *  | *   | *                       | *    | *                 | *     | *         | *               |
| 2002 | *              | *    | *                       | *  | *   | *                       | *    | *                 | *     | *         | *               |
| 2003 | 6.026          | 0    | 0,0                     | 27 | 0,4 | 5.823                   | 96,6 | 494.795           | 1.218 |           |                 |
| 2004 | 5.460          | -566 | -9,4                    | 35 | 0,6 | 5.256                   | 96,3 | 497.531           | 1.097 |           |                 |
| 2005 | 5.234          | -226 | -4,1                    | 50 | 1,0 | 4.955                   | 94,7 | 498.491           | 1.050 |           |                 |
| 2006 | 4.874          | -360 | -6,9                    | 69 | 1,4 | 4.606                   | 94,5 | 502.651           | 970   |           |                 |

**Tatverdächtige/Bevölkerung/Tatverdächtigenbelastungszahl 2002 bis 2006**

| Jahr | Tatverdächtige ** |        |     |                 | Bevölkerung ** |         |        | Tatverdächtigenbelastungszahl ** |        |       |                 | Anteil Sp. 3 an Sp. 1 |
|------|-------------------|--------|-----|-----------------|----------------|---------|--------|----------------------------------|--------|-------|-----------------|-----------------------|
|      | insgesamt         | davon: |     |                 | insgesamt      | davon:  |        | insgesamt                        | davon: |       |                 |                       |
|      |                   | D      | ND  | ND o. Illeg ... |                | D       | ND     |                                  | D      | ND    | ND o. Illeg ... |                       |
|      | n                 | n      | n   | n               | n              | n       | n      | n                                | n      | n     | n               |                       |
| 1    | 2                 | 3      | 4   | 5               | 6              | 7       | 8      | 9                                | 10     | 11    | 12              |                       |
| 2002 | *                 | *      | *   | *               | *              | *       | *      | *                                | *      | *     | *               | *                     |
| 2003 | 4.630             | 4.103  | 527 | 429             | 468.516        | 438.935 | 29.581 | 988                              | 935    | 1.782 | 1.450           | 11,4                  |
| 2004 | 4.261             | 3.758  | 503 | 398             | 469.820        | 439.062 | 30.758 | 907                              | 856    | 1.635 | 1.294           | 11,8                  |
| 2005 | 3.883             | 3.414  | 469 | 387             | 469.419        | 440.075 | 29.344 | 827                              | 776    | 1.598 | 1.319           | 12,1                  |
| 2006 | 3.747             | 3.380  | 367 | 304             | 472.491        | 442.233 | 30.258 | 793                              | 764    | 1.213 | 1.005           | 9,8                   |

**Tatverdächtige (TV) und Tatverdächtigenbelastungszahlen (TVBZ) bei verschied. Altersgruppen 2002 bis 2006**

| Jahr | Kinder ***   |           |       |       |                 | Jugendliche  |           |       |       |                 |
|------|--------------|-----------|-------|-------|-----------------|--------------|-----------|-------|-------|-----------------|
|      | TV insgesamt | TVBZ      |       |       |                 | TV insgesamt | TVBZ      |       |       |                 |
|      |              | insgesamt | D     | ND    | ND o. Illeg ... |              | insgesamt | D     | ND    | ND o. Illeg ... |
|      | n            | n         | n     | n     | n               | n            | n         | n     | n     | n               |
| 1    | 2            | 3         | 4     | 5     | 6               | 7            | 8         | 9     | 10    |                 |
| 2002 | *            | *         | *     | *     | *               | *            | *         | *     | *     | *               |
| 2003 | 551          | 2.686     | 2.705 | 2.373 | 2.119           | 689          | 3.225     | 3.186 | 4.234 | 3.736           |
| 2004 | 445          | 2.477     | 2.480 | 2.433 | 2.433           | 604          | 2.878     | 2.769 | 5.489 | 4.773           |
| 2005 | 270          | 1.670     | 1.633 | 2.103 | 2.025           | 524          | 2.563     | 2.449 | 5.328 | 4.709           |
| 2006 | 295          | 1.845     | 1.852 | 1.760 | 1.680           | 608          | 3.349     | 3.302 | 4.327 | 3.846           |

**Tatverdächtige (TV) und Tatverdächtigenbelastungszahlen (TVBZ) bei verschied. Altersgruppen 2002 bis 2006**

| Jahr | Heranwachsende |           |       |       |                 | Erwachsene   |           |     |       |                 |
|------|----------------|-----------|-------|-------|-----------------|--------------|-----------|-----|-------|-----------------|
|      | TV insgesamt   | TVBZ      |       |       |                 | TV insgesamt | TVBZ      |     |       |                 |
|      |                | insgesamt | D     | ND    | ND o. Illeg ... |              | insgesamt | D   | ND    | ND o. Illeg ... |
|      | n              | n         | n     | n     | n               | n            | n         | n   | n     |                 |
| 1    | 2              | 3         | 4     | 5     | 6               | 7            | 8         | 9   | 10    |                 |
| 2002 | *              | *         | *     | *     | *               | *            | *         | *   | *     | *               |
| 2003 | 364            | 1.979     | 1.788 | 4.664 | 3.355           | 3.026        | 741       | 686 | 1.547 | 1.263           |
| 2004 | 314            | 1.709     | 1.529 | 4.366 | 3.082           | 2.898        | 703       | 655 | 1.366 | 1.061           |
| 2005 | 297            | 1.654     | 1.515 | 3.757 | 2.594           | 2.792        | 673       | 626 | 1.366 | 1.125           |
| 2006 | 313            | 1.703     | 1.579 | 3.786 | 2.621           | 2.531        | 603       | 576 | 995   | 825             |

**Hinweis:** \* = Leipzig ab 2003 in den Städtevergleich aufgenommen.  
 \*\* = Tatverdächtige und Bevölkerung 8 Jahre und älter  
 \*\*\* = Kinder, 8 bis unter 14 Jahre

**Städtevergleich 1997 bis 2006**

**Stadt:** Bremen

**Delikt:** "3260 einfacher Diebstahl Laden"

**Straftaten**

| Jahr | erfasste Fälle |        | Veränderung zum Vorjahr |     | Versuche (von Spalte 1) |       | aufgeklärte Fälle |         | Einwohner | Häufigkeitszahl |
|------|----------------|--------|-------------------------|-----|-------------------------|-------|-------------------|---------|-----------|-----------------|
|      | n              | n      | %                       | n   | %                       | n     | %                 |         |           |                 |
|      | 1              | 2      | 3                       | 4   | 5                       | 6     | 7                 |         |           |                 |
| 1997 | 9.722          | 536    | 5,8                     | 139 | 1,4                     | 9.389 | 96,6              | 548.826 | 1.771     |                 |
| 1998 | 8.673          | -1.049 | -10,8                   | 151 | 1,7                     | 8.335 | 96,1              | 546.968 | 1.586     |                 |
| 1999 | 7.224          | -1.449 | -16,7                   | 134 | 1,9                     | 6.695 | 92,7              | 543.279 | 1.330     |                 |
| 2000 | 7.548          | 324    | 4,5                     | 180 | 2,4                     | 7.001 | 92,8              | 540.330 | 1.397     |                 |
| 2001 | 7.443          | -105   | -1,4                    | 181 | 2,4                     | 6.994 | 94,0              | 539.403 | 1.380     |                 |
| 2002 | 7.554          | 111    | 1,5                     | 145 | 1,9                     | 7.143 | 94,6              | 540.834 | 1.397     |                 |
| 2003 | 7.342          | -212   | -2,8                    | 147 | 2,0                     | 6.881 | 93,7              | 542.987 | 1.352     |                 |
| 2004 | 6.929          | -413   | -5,6                    | 168 | 2,4                     | 6.498 | 93,8              | 544.853 | 1.272     |                 |
| 2005 | 6.169          | -760   | -11,0                   | 158 | 2,6                     | 5.730 | 92,9              | 545.932 | 1.130     |                 |
| 2006 | 5.871          | -298   | -4,8                    | 237 | 4,0                     | 5.402 | 92,0              | 546.852 | 1.074     |                 |

**Tatverdächtige/Bevölkerung/Tatverdächtigenbelastungszahl 2002 bis 2006**

| Jahr | Tatverdächtige ** |        |       |                 | Bevölkerung ** |         |        | Tatverdächtigenbelastungszahl ** |        |       |                 | Anteil Sp. 3 an Sp. 1 |
|------|-------------------|--------|-------|-----------------|----------------|---------|--------|----------------------------------|--------|-------|-----------------|-----------------------|
|      | insgesamt         | davon: |       |                 | insgesamt      | davon:  |        | insgesamt                        | davon: |       |                 |                       |
|      |                   | D      | ND    | ND o. Illeg ... |                | D       | ND     |                                  | D      | ND    | ND o. Illeg ... |                       |
|      | n                 | n      | n     | n               | n              | n       | n      | n                                | n      | n     | n               |                       |
| 1    | 2                 | 3      | 4     | 5               | 6              | 7       | 8      | 9                                | 10     | 11    | 12              |                       |
| 2002 | 4.897             | 3.464  | 1.433 | 1.285           | 502.288        | 441.051 | 61.237 | 975                              | 785    | 2.340 | 2.098           | 29,3                  |
| 2003 | 4.573             | 3.324  | 1.249 | 1.166           | 504.620        | 441.211 | 63.409 | 906                              | 753    | 1.970 | 1.839           | 27,3                  |
| 2004 | 4.429             | 3.287  | 1.142 | 1.066           | 507.045        | 441.844 | 65.201 | 873                              | 744    | 1.752 | 1.635           | 25,8                  |
| 2005 | 3.794             | 2.828  | 966   | 941             | 508.929        | 443.283 | 65.646 | 745                              | 638    | 1.472 | 1.433           | 25,5                  |
| 2006 | 3.540             | 2.616  | 924   | 922             | 510.599        | 443.920 | 66.679 | 693                              | 589    | 1.386 | 1.383           | 26,1                  |

**Tatverdächtige (TV) und Tatverdächtigenbelastungszahlen (TVBZ) bei verschied. Altersgruppen 2002 bis 2006**

| Jahr | Kinder ***   |           |       |       |                 | Jugendliche  |           |       |       |                 |
|------|--------------|-----------|-------|-------|-----------------|--------------|-----------|-------|-------|-----------------|
|      | TV insgesamt | TVBZ      |       |       |                 | TV insgesamt | TVBZ      |       |       |                 |
|      |              | insgesamt | D     | ND    | ND o. Illeg ... |              | insgesamt | D     | ND    | ND o. Illeg ... |
|      | n            | n         | n     | n     | n               | n            | n         | n     | n     | n               |
| 1    | 2            | 3         | 4     | 5     | 6               | 7            | 8         | 9     | 10    |                 |
| 2002 | 540          | 1.782     | 1.589 | 2.733 | 2.655           | 701          | 3.587     | 3.054 | 5.983 | 5.590           |
| 2003 | 584          | 1.947     | 1.828 | 2.546 | 2.526           | 636          | 3.141     | 2.732 | 5.033 | 4.950           |
| 2004 | 458          | 1.545     | 1.389 | 2.312 | 2.252           | 635          | 3.065     | 2.697 | 4.916 | 4.770           |
| 2005 | 350          | 1.192     | 1.121 | 1.524 | 1.524           | 522          | 2.490     | 2.281 | 3.592 | 3.592           |
| 2006 | 345          | 1.181     | 1.171 | 1.228 | 1.228           | 588          | 2.803     | 2.577 | 4.056 | 4.025           |

**Tatverdächtige (TV) und Tatverdächtigenbelastungszahlen (TVBZ) bei verschied. Altersgruppen 2002 bis 2006**

| Jahr | Heranwachsende |           |       |       |                 | Erwachsene   |           |     |       |                 |
|------|----------------|-----------|-------|-------|-----------------|--------------|-----------|-----|-------|-----------------|
|      | TV insgesamt   | TVBZ      |       |       |                 | TV insgesamt | TVBZ      |     |       |                 |
|      |                | insgesamt | D     | ND    | ND o. Illeg ... |              | insgesamt | D   | ND    | ND o. Illeg ... |
|      | n              | n         | n     | n     | n               | n            | n         | n   | n     | n               |
| 1    | 2              | 3         | 4     | 5     | 6               | 7            | 8         | 9   | 10    |                 |
| 2002 | 376            | 2.220     | 1.426 | 5.832 | 5.111           | 3.280        | 753       | 616 | 1.822 | 1.604           |
| 2003 | 297            | 1.763     | 1.330 | 3.580 | 3.302           | 3.056        | 698       | 578 | 1.599 | 1.464           |
| 2004 | 270            | 1.618     | 1.257 | 3.072 | 2.861           | 3.066        | 697       | 598 | 1.413 | 1.299           |
| 2005 | 264            | 1.557     | 1.155 | 3.412 | 3.213           | 2.658        | 602       | 514 | 1.228 | 1.193           |
| 2006 | 237            | 1.346     | 1.155 | 2.197 | 2.197           | 2.370        | 535       | 441 | 1.198 | 1.196           |

**Hinweis:** \*\* = Tatverdächtige und Bevölkerung 8 Jahre und älter  
\*\*\* = Kinder, 8 bis unter 14 Jahre

# Städtevergleich 1997 bis 2006

**Delikt:** "4000 Diebstahl unter erschwerenden Umständen" (§§ 243 bis 244a StGB)

Häufigkeitszahlen (HZ)

| Jahr | Häufigkeitszahlen |       |         |       |        |         |         |       |
|------|-------------------|-------|---------|-------|--------|---------|---------|-------|
|      | Berlin            | Hamb. | Frankf. | Köln  | Münch. | Stuttg. | Leipzig | Brem. |
|      | n                 | n     | n       | n     | n      | n       | n       | n     |
|      | 1                 | 2     | 3       | 4     | 5      | 6       | 7       | 8     |
| 1997 | 4.334             | 5.374 | 6.038   | 4.040 | 1.825  | 1.901   | *       | 5.609 |
| 1998 | 4.045             | 5.446 | 4.892   | 3.988 | 1.574  | 1.510   | *       | 4.560 |
| 1999 | 3.845             | 4.908 | 4.539   | 3.564 | 1.493  | 1.324   | *       | 4.596 |
| 2000 | 3.490             | 4.783 | 3.321   | 3.605 | 1.412  | 1.054   | *       | 4.985 |
| 2001 | 3.392             | 5.220 | 2.889   | 3.852 | 1.364  | 1.074   | *       | 5.069 |
| 2002 | 3.447             | 4.638 | 3.108   | 4.281 | 1.253  | 1.009   | *       | 5.198 |
| 2003 | 3.324             | 4.163 | 3.378   | 4.157 | 1.232  | 947     | 3.984   | 5.336 |
| 2004 | 3.244             | 3.799 | 3.285   | 4.221 | 1.180  | 958     | 2.933   | 5.604 |
| 2005 | 2.913             | 3.350 | 2.979   | 3.813 | 1.025  | 830     | 3.215   | 5.520 |
| 2006 | 2.618             | 3.025 | 2.535   | 3.790 | 1.061  | 865     | 2.790   | 5.054 |

Häufigkeitszahlen 2006

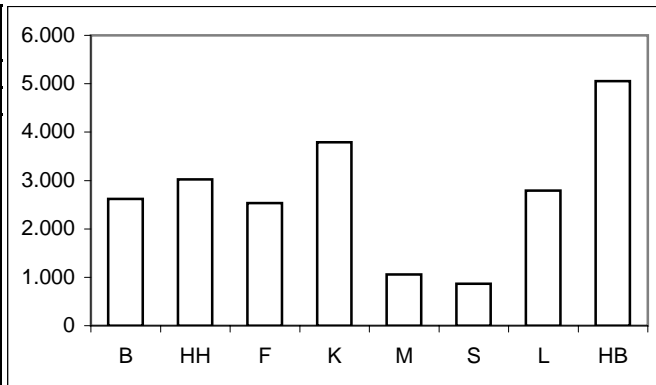

Aufklärungsquoten (AQ)

| Jahr | Aufklärungsquoten |       |         |      |        |         |         |       |
|------|-------------------|-------|---------|------|--------|---------|---------|-------|
|      | Berlin            | Hamb. | Frankf. | Köln | Münch. | Stuttg. | Leipzig | Brem. |
|      | %                 | %     | %       | %    | %      | %       | %       | %     |
|      | 1                 | 2     | 3       | 4    | 5      | 6       | 7       | 8     |
| 1997 | 9,8               | 9,2   | 6,1     | 11,3 | 16,5   | 13,0    | *       | 6,6   |
| 1998 | 9,4               | 8,1   | 7,0     | 14,0 | 15,8   | 12,3    | *       | 7,0   |
| 1999 | 10,1              | 8,4   | 7,8     | 12,1 | 18,7   | 16,4    | *       | 7,3   |
| 2000 | 8,9               | 7,1   | 6,4     | 10,2 | 14,7   | 18,8    | *       | 7,5   |
| 2001 | 8,3               | 7,2   | 7,2     | 8,9  | 15,3   | 14,5    | *       | 6,8   |
| 2002 | 7,7               | 6,9   | 6,5     | 6,6  | 15,9   | 18,7    | *       | 6,9   |
| 2003 | 7,2               | 5,9   | 8,0     | 6,4  | 17,9   | 17,0    | 13,8    | 7,2   |
| 2004 | 7,6               | 6,4   | 8,0     | 5,0  | 19,0   | 19,5    | 13,6    | 6,3   |
| 2005 | 6,0               | 6,7   | 8,2     | 6,0  | 17,4   | 23,4    | 12,5    | 5,9   |
| 2006 | 7,3               | 6,9   | 10,2    | 6,9  | 17,1   | 23,8    | 12,1    | 6,9   |

Aufklärungsquoten 2006

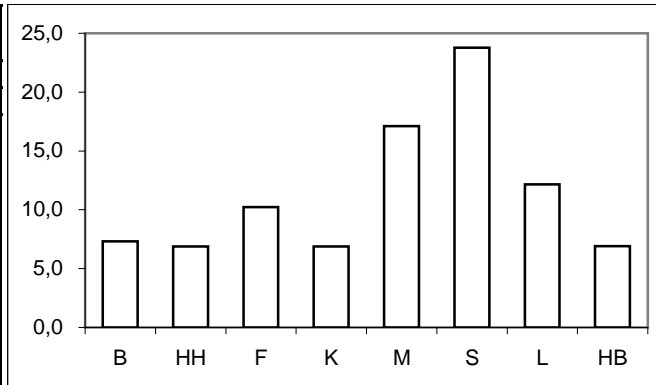

Tatverdächtigen- und Bevölkerungsanteile Nichtdeutscher an -insgesamt-

| Anteile der ND TV an TV -insgesamt- |        |       |         |      |        |         |         |       | Anteile der ND Bevölkerung an Bevölkerung -insgesamt- |        |       |         |      |        |         |         |       |
|-------------------------------------|--------|-------|---------|------|--------|---------|---------|-------|---|--------|-------|---------|------|--------|---------|---------|-------|
| Jahr                                | Berlin | Hamb. | Frankf. | Köln | Münch. | Stuttg. | Leipzig | Brem. | Jahr  | Berlin | Hamb. | Frankf. | Köln | Münch. | Stuttg. | Leipzig | Brem. |
|                                     | %      | %     | %       | %    | %      | %       | %       | %     |   | %      | %     | %       | %    | %      | %       | %       | %     |
|                                     | 1      | 2     | 3       | 4    | 5      | 6       | 7       | 8     |   | 1      | 2     | 3       | 4    | 5      | 6       | 7       | 8     |
| 1997                                | 34,6   | 34,4  | 54,3    | 33,2 | 46,0   | 53,4    | *       | 33,6  | 1997  | 12,5   | 14,7  | 24,9    | 18,9 | 23,5   | 24,2    | *       | 12,0  |
| 1998                                | 33,1   | 36,1  | 56,6    | 35,2 | 43,8   | 44,6    | *       | 31,3  | 1998  | 12,5   | 14,8  | 24,3    | 18,9 | 23,1   | 24,2    | *       | 12,2  |
| 1999                                | 32,8   | 38,2  | 51,8    | 33,0 | 46,7   | 41,1    | *       | 31,2  | 1999  | 12,6   | 14,7  | 23,9    | 19,0 | 22,1   | 23,9    | *       | 11,8  |
| 2000                                | 33,3   | 39,9  | 55,1    | 35,4 | 46,7   | 46,4    | *       | 34,2  | 2000  | 12,7   | 14,9  | 23,5    | 19,0 | 21,8   | 24,0    | *       | 11,7  |
| 2001                                | 33,2   | 39,3  | 53,3    | 36,7 | 46,9   | 45,2    | *       | 35,8  | 2001  | 12,9   | 15,0  | 23,5    | 18,7 | 23,0   | 24,1    | *       | 11,9  |
| 2002                                | 33,4   | 37,4  | 47,5    | 33,7 | 46,2   | 41,7    | *       | 34,5  | 2002  | 13,1   | 14,8  | 22,3    | 18,6 | 24,7   | 24,3    | *       | 12,2  |
| 2003                                | 34,7   | 34,3  | 51,2    | 33,2 | 48,3   | 42,2    | 12,8    | 34,8  | 2003  | 13,3   | 14,7  | 22,2    | 18,2 | 24,2   | 24,3    | 6,3     | 12,6  |
| 2004                                | 35,3   | 34,0  | 51,0    | 34,2 | 51,0   | 49,4    | 11,5    | 33,1  | 2004  | 13,5   | 14,6  | 22,0    | 17,8 | 24,7   | 24,2    | 6,5     | 12,9  |
| 2005                                | 39,5   | 35,7  | 50,4    | 35,7 | 45,1   | 46,4    | 12,3    | 32,7  | 2005  | 13,9   | 14,2  | 21,6    | 17,5 | 24,8   | 24,0    | 6,3     | 12,9  |
| 2006                                | 38,5   | 34,2  | 50,9    | 39,0 | 49,7   | 49,6    | 13,8    | 32,6  | 2006  | 14,3   | 15,4  | 22,6    | 17,2 | 25,0   | 24,1    | 6,4     | 13,1  |

Anteile der nichtdeutschen Tatverdächtigen an Tatverdächtigen -insgesamt- 2006

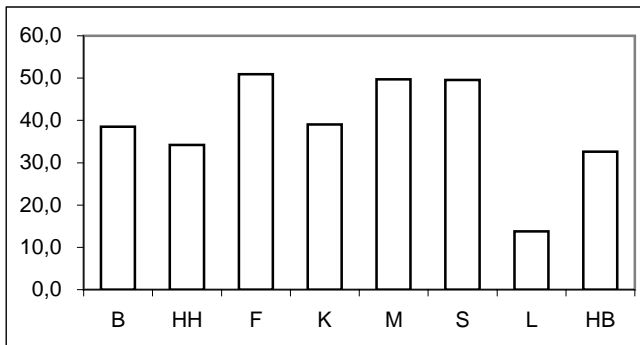

Anteile der nichtdeutschen Bevölkerung an Bevölkerung -insgesamt- 2006

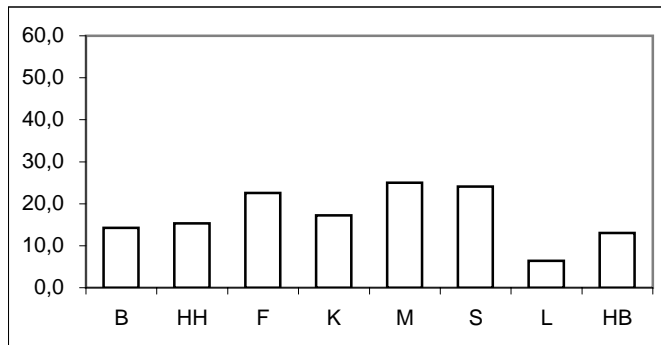

\* = Leipzig ab 2003 in den Städtevergleich aufgenommen.

## Städtevergleich 1997 bis 2006

**Delikt:** "4000 Diebstahl unter erschwerenden Umständen" (§§ 243 bis 244a StGB)

**Tatverdächtigenbelastungszahlen (TVBZ) von Tatverdächtigen -insgesamt-**

| Jahr | Insgesamt (TVBZ) |       |         |      |        |         |         |       |
|------|------------------|-------|---------|------|--------|---------|---------|-------|
|      | Berlin           | Hamb. | Frankf. | Köln | Münch. | Stuttg. | Leipzig | Brem. |
|      | n                | n     | n       | n    | n      | n       | n       | n     |
|      | 1                | 2     | 3       | 4    | 5      | 6       | 7       | 8     |
| 1997 | 330              | 330   | 309     | 281  | 186    | 154     | *       | 302   |
| 1998 | 298              | 351   | 279     | 298  | 177    | 129     | *       | 281   |
| 1999 | 290              | 298   | 261     | 250  | 189    | 136     | *       | 297   |
| 2000 | 237              | 274   | 209     | 269  | 138    | 112     | *       | 308   |
| 2001 | 221              | 281   | 175     | 242  | 167    | 111     | *       | 287   |
| 2002 | 221              | 258   | 182     | 232  | 145    | 119     | *       | 289   |
| 2003 | 213              | 242   | 233     | 224  | 152    | 123     | 268     | 308   |
| 2004 | 211              | 228   | 239     | 203  | 148    | 159     | 235     | 287   |
| 2005 | 181              | 201   | 209     | 187  | 135    | 138     | 224     | 268   |
| 2006 | 181              | 201   | 178     | 201  | 124    | 130     | 221     | 301   |

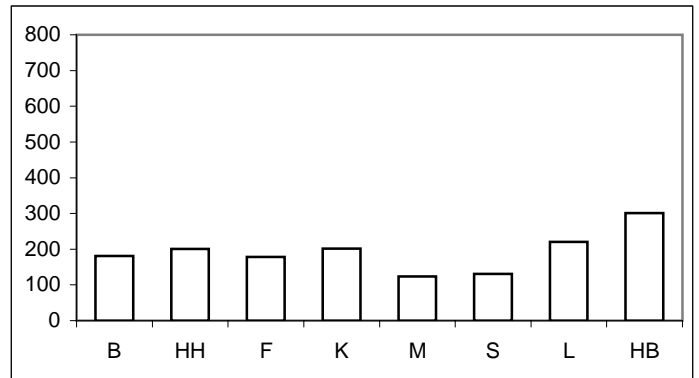

**Tatverdächtigenbelastungszahlen deutscher und nichtdeutscher Tatverdächtiger (TVBZ)**

| Jahr | Deutsche (TVBZ) |       |         |      |        |         |         |       | Jahr | Nichtdeutsche (TVBZ) |       |         |      |        |         |         |       |
|------|-----------------|-------|---------|------|--------|---------|---------|-------|------|----------------------|-------|---------|------|--------|---------|---------|-------|
|      | Berlin          | Hamb. | Frankf. | Köln | Münch. | Stuttg. | Leipzig | Brem. |      | Berlin               | Hamb. | Frankf. | Köln | Münch. | Stuttg. | Leipzig | Brem. |
|      | n               | n     | n       | n    | n      | n       | n       | n     |      | n                    | n     | n       | n    | n      | n       | n       | n     |
|      | 1               | 2     | 3       | 4    | 5      | 6       | 7       | 8     |      | 1                    | 2     | 3       | 4    | 5      | 6       | 7       | 8     |
| 1997 | 247             | 253   | 188     | 231  | 132    | 95      | *       | 228   | 1997 | 915                  | 773   | 673     | 492  | 363    | 339     | *       | 843   |
| 1998 | 228             | 263   | 160     | 238  | 130    | 94      | *       | 220   | 1998 | 787                  | 860   | 651     | 555  | 336    | 238     | *       | 723   |
| 1999 | 223             | 216   | 165     | 207  | 129    | 105     | *       | 232   | 1999 | 753                  | 772   | 564     | 435  | 399    | 233     | *       | 783   |
| 2000 | 181             | 194   | 123     | 215  | 94     | 79      | *       | 229   | 2000 | 622                  | 733   | 490     | 501  | 295    | 217     | *       | 901   |
| 2001 | 170             | 201   | 107     | 188  | 115    | 80      | *       | 209   | 2001 | 569                  | 739   | 396     | 474  | 341    | 208     | *       | 868   |
| 2002 | 170             | 190   | 123     | 189  | 104    | 91      | *       | 216   | 2002 | 563                  | 655   | 388     | 422  | 271    | 204     | *       | 818   |
| 2003 | 160             | 186   | 146     | 183  | 104    | 94      | 249     | 230   | 2003 | 554                  | 563   | 537     | 408  | 304    | 213     | 544     | 853   |
| 2004 | 158             | 176   | 150     | 163  | 96     | 106     | 222     | 220   | 2004 | 550                  | 529   | 555     | 391  | 305    | 326     | 413     | 738   |
| 2005 | 127             | 151   | 132     | 146  | 98     | 97      | 210     | 207   | 2005 | 515                  | 504   | 488     | 381  | 245    | 266     | 440     | 681   |
| 2006 | 130             | 156   | 113     | 148  | 83     | 87      | 203     | 233   | 2006 | 489                  | 447   | 401     | 456  | 246    | 268     | 476     | 753   |

**Deutsche (TVBZ) 2006**

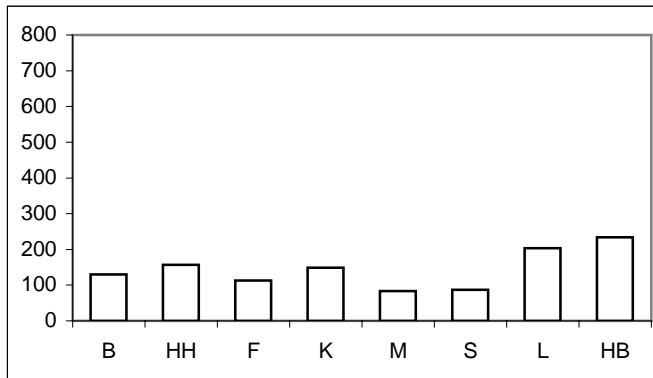

**Nichtdeutsche (TVBZ) 2006**

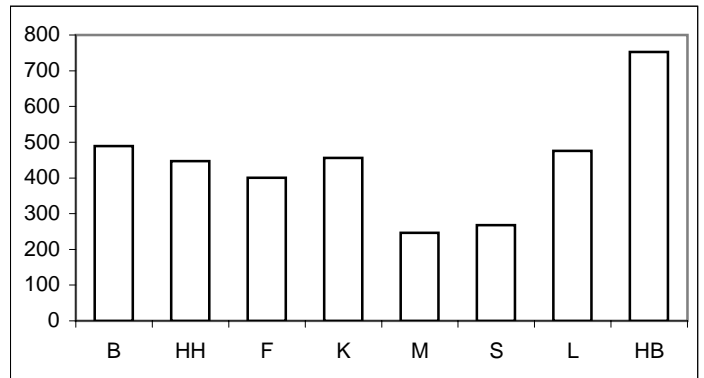

\* = Leipzig ab 2003 in den Städtevergleich aufgenommen.

## Städtevergleich 1997 bis 2006

**Delikt:** "4000 Diebstahl unter erschwerenden Umständen" (§§ 243 bis 244a StGB)

**Tatverdächtigenbelastungszahlen deutscher und nichtdeutscher Tatverdächtiger (TVBZ), hier: Kinder  
nach Altersgruppen 2002 bis 2006  
(Nichtdeutsche Tatverdächtige ohne Illegale, Touristen und Durchreisende)**

| Jahr | Berlin |              | Hamburg |              | Frankfurt/M. |              | Köln |              | München |              | Stuttgart |              | Leipzig |              | Bremen |              | Kinder |
|------|--------|--------------|---------|--------------|--------------|--------------|------|--------------|---------|--------------|-----------|--------------|---------|--------------|--------|--------------|--------|
|      | D      | ND o. Illeg. | D       | ND o. Illeg. | D            | ND o. Illeg. | D    | ND o. Illeg. | D       | ND o. Illeg. | D         | ND o. Illeg. | D       | ND o. Illeg. | D      | ND o. Illeg. |        |
|      | n      | n            | n       | n            | n            | n            | n    | n            | n       | n            | n         | n            | n       | n            | n      | n            |        |
|      | 1      | 2            | 3       | 4            | 5            | 6            | 7    | 8            | 9       | 10           | 11        | 12           | 13      | 14           | 15     | 16           |        |
| 2002 | 185    | 266          | 142     | 482          | 91           | 376          | 201  | 386          | 146     | 657          | 87        | 112          | 0       | 0            | 183    | 429          |        |
| 2003 | 169    | 229          | 226     | 573          | 248          | 409          | 184  | 476          | 142     | 343          | 96        | 106          | 321     | 254          | 280    | 541          |        |
| 2004 | 158    | 210          | 207     | 337          | 90           | 298          | 171  | 480          | 144     | 323          | 120       | 267          | 281     | 162          | 183    | 598          |        |
| 2005 | 131    | 194          | 132     | 236          | 69           | 324          | 139  | 260          | 118     | 206          | 70        | 175          | 208     | 156          | 223    | 449          |        |
| 2006 | 112    | 267          | 149     | 334          | 44           | 180          | 163  | 338          | 80      | 217          | 76        | 126          | 109     | 320          | 224    | 337          |        |

**Deutsche Kinder (TVBZ) 2006**

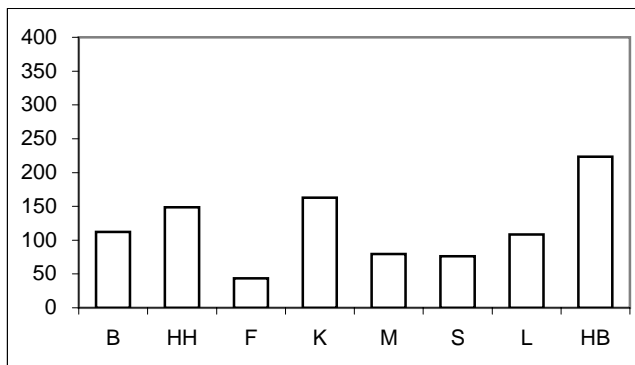

**Nichtdeutsche Kinder (TVBZ) 2006**

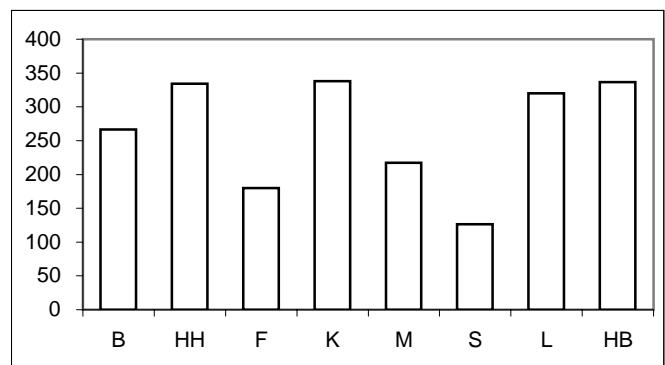

**Tatverdächtigenbelastungszahlen deutscher und nichtdeutscher Tatverdächtiger (TVBZ), hier: Jugendliche  
nach Altersgruppen 2002 bis 2006  
(Nichtdeutsche Tatverdächtige ohne Illegale, Touristen und Durchreisende)**

| Jahr | Berlin |              | Hamburg |              | Frankfurt/M. |              | Köln  |              | München |              | Stuttgart |              | Leipzig |              | Bremen |              | Jugendliche |
|------|--------|--------------|---------|--------------|--------------|--------------|-------|--------------|---------|--------------|-----------|--------------|---------|--------------|--------|--------------|-------------|
|      | D      | ND o. Illeg. | D       | ND o. Illeg. | D            | ND o. Illeg. | D     | ND o. Illeg. | D       | ND o. Illeg. | D         | ND o. Illeg. | D       | ND o. Illeg. | D      | ND o. Illeg. |             |
|      | n      | n            | n       | n            | n            | n            | n     | n            | n       | n            | n         | n            | n       | n            | n      | n            |             |
|      | 1      | 2            | 3       | 4            | 5            | 6            | 7     | 8            | 9       | 10           | 11        | 12           | 13      | 14           | 15     | 16           |             |
| 2002 | 914    | 1.683        | 1.309   | 2.410        | 951          | 1.310        | 1.561 | 1.984        | 589     | 2.722        | 475       | 641          | 0       | 0            | 1.095  | 3.006        |             |
| 2003 | 896    | 1.953        | 1.467   | 2.618        | 885          | 2.393        | 1.587 | 1.742        | 832     | 1.468        | 687       | 794          | 1.109   | 374          | 1.357  | 3.782        |             |
| 2004 | 928    | 1.947        | 1.259   | 2.155        | 1.082        | 2.564        | 1.107 | 1.649        | 781     | 1.182        | 643       | 1.171        | 1.092   | 716          | 1.094  | 3.839        |             |
| 2005 | 675    | 1.726        | 962     | 1.689        | 970          | 2.049        | 881   | 1.248        | 812     | 916          | 538       | 833          | 983     | 620          | 1.254  | 3.262        |             |
| 2006 | 711    | 1.888        | 981     | 2.040        | 651          | 1.777        | 1.028 | 1.675        | 673     | 964          | 773       | 745          | 1.091   | 1.202        | 1.502  | 3.869        |             |

**Deutsche Jugendliche (TVBZ) 2006**

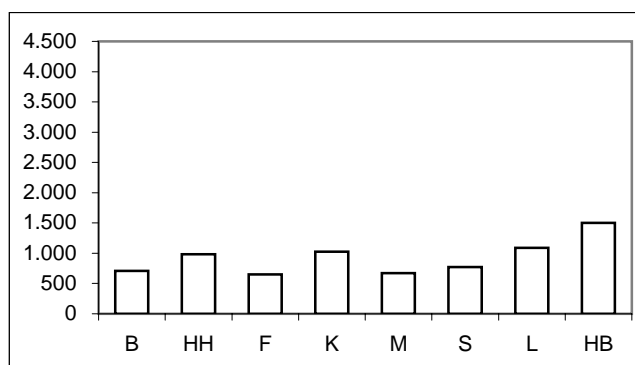

**Nichtdeutsche Jugendliche (TVBZ) 2006**

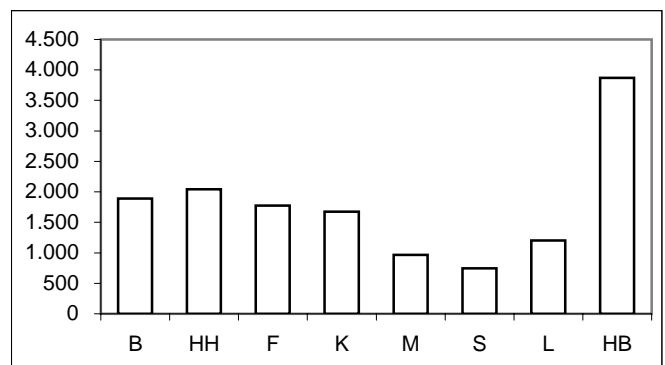

\* = Leipzig ab 2003 in den Städtevergleich aufgenommen.

## Städtevergleich 1997 bis 2006

**Delikt:** "4000 Diebstahl unter erschwerenden Umständen" (§§ 243 bis 244a StGB)

**Tatverdächtigenbelastungszahlen deutscher und nichtdeutscher Tatverdächtiger (TVBZ), hier: Heranwachsende nach Altersgruppen 2002 bis 2006 (Nichtdeutsche Tatverdächtige ohne Illegale, Touristen und Durchreisende)**

| Jahr | Berlin |              | Hamburg |              | Frankfurt/M. |              | Köln  |              | München |              | Stuttgart |              | Leipzig |              | Bremen |              | Heranwachsende |
|------|--------|--------------|---------|--------------|--------------|--------------|-------|--------------|---------|--------------|-----------|--------------|---------|--------------|--------|--------------|----------------|
|      | D      | ND o. Illeg. | D       | ND o. Illeg. | D            | ND o. Illeg. | D     | ND o. Illeg. | D       | ND o. Illeg. | D         | ND o. Illeg. | D       | ND o. Illeg. | D      | ND o. Illeg. |                |
|      | n      | n            | n       | n            | n            | n            | n     | n            | n       | n            | n         | n            | n       | n            | n      | n            |                |
|      | 1      | 2            | 3       | 4            | 5            | 6            | 7     | 8            | 9       | 10           | 11        | 12           | 13      | 14           | 13     | 14           |                |
| 2002 | 946    | 1.860        | 894     | 2.196        | 589          | 1.133        | 1.008 | 1.386        | 527     | 2.253        | 357       | 550          | 0       | 0            | 1.109  | 3.113        |                |
| 2003 | 825    | 1.861        | 947     | 1.603        | 633          | 1.455        | 1.051 | 927          | 656     | 832          | 512       | 657          | 1.293   | 900          | 1.021  | 3.148        |                |
| 2004 | 807    | 2.014        | 995     | 1.390        | 796          | 1.889        | 951   | 941          | 580     | 912          | 610       | 839          | 837     | 599          | 883    | 2.018        |                |
| 2005 | 637    | 1.981        | 921     | 1.371        | 804          | 1.566        | 799   | 981          | 616     | 685          | 546       | 916          | 1.075   | 894          | 904    | 2.186        |                |
| 2006 | 647    | 2.020        | 839     | 1.882        | 681          | 1.359        | 842   | 1.161        | 492     | 771          | 265       | 647          | 968     | 680          | 1.238  | 2.847        |                |

Deutsche Heranwachsende (TVBZ)

2006

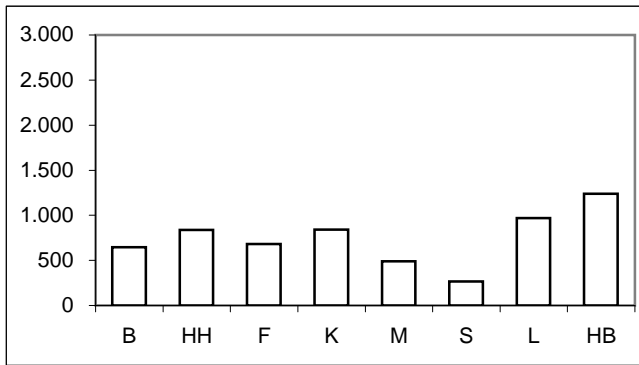

Nichtdeutsche Heranwachsende (TVBZ)

2006

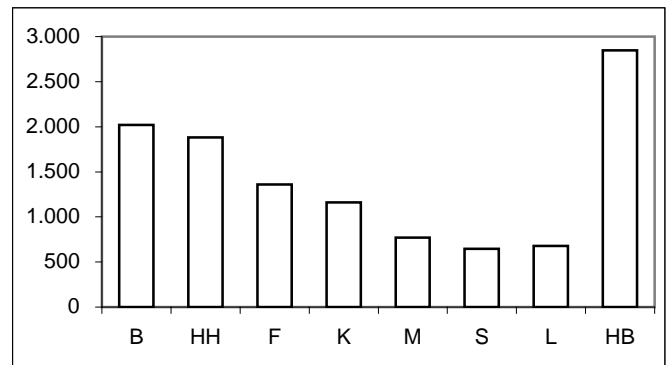

**Tatverdächtigenbelastungszahlen deutscher und nichtdeutscher Tatverdächtiger (TVBZ), hier: Erwachsene nach Altersgruppen 2002 bis 2006 (Nichtdeutsche Tatverdächtige ohne Illegale, Touristen und Durchreisende)**

| Jahr | Berlin |              | Hamburg |              | Frankfurt/M. |              | Köln |              | München |              | Stuttgart |              | Leipzig |              | Bremen |              | Erwachsene |
|------|--------|--------------|---------|--------------|--------------|--------------|------|--------------|---------|--------------|-----------|--------------|---------|--------------|--------|--------------|------------|
|      | D      | ND o. Illeg. | D       | ND o. Illeg. | D            | ND o. Illeg. | D    | ND o. Illeg. | D       | ND o. Illeg. | D         | ND o. Illeg. | D       | ND o. Illeg. | D      | ND o. Illeg. |            |
|      | n      | n            | n       | n            | n            | n            | n    | n            | n       | n            | n         | n            | n       | n            | n      | n            |            |
|      | 1      | 2            | 3       | 4            | 5            | 6            | 7    | 8            | 9       | 10           | 11        | 12           | 13      | 14           | 13     | 14           |            |
| 2002 | 97     | 278          | 122     | 330          | 82           | 231          | 110  | 237          | 64      | 166          | 69        | 131          | 0       | 0            | 149    | 487          |            |
| 2003 | 94     | 295          | 105     | 239          | 99           | 344          | 100  | 249          | 62      | 154          | 58        | 112          | 152     | 330          | 150    | 456          |            |
| 2004 | 91     | 273          | 101     | 253          | 100          | 315          | 98   | 221          | 57      | 170          | 69        | 173          | 147     | 273          | 160    | 438          |            |
| 2005 | 79     | 261          | 90      | 280          | 84           | 328          | 94   | 245          | 58      | 145          | 67        | 149          | 133     | 275          | 134    | 445          |            |
| 2006 | 83     | 253          | 95      | 245          | 79           | 262          | 87   | 287          | 50      | 149          | 58        | 144          | 134     | 309          | 139    | 482          |            |

Deutsche Erwachsene (TVBZ)

2006

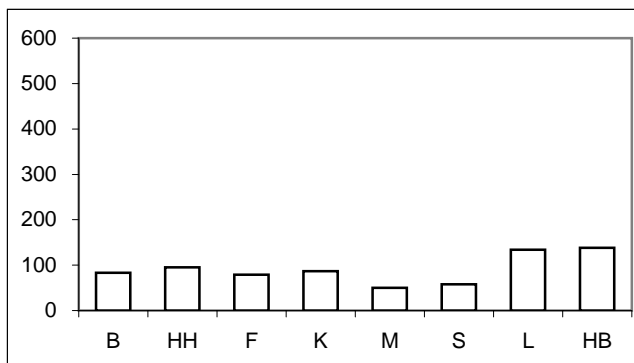

Nichtdeutsche Erwachsene (TVBZ)

2006

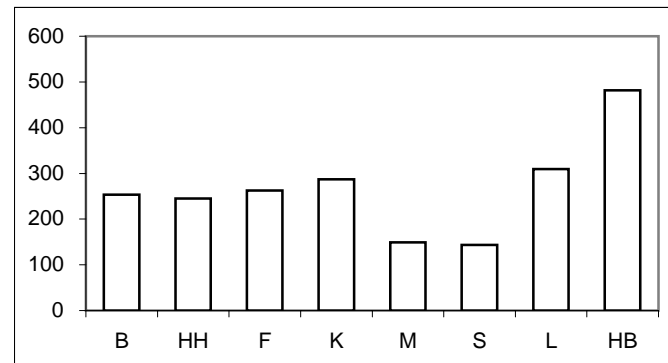

\* = Leipzig ab 2003 in den Städtevergleich aufgenommen.



**Städtevergleich 1997 bis 2006**

**Stadt:** Berlin

**Delikt:** "4000 Diebstahl unter erschwerenden Umständen" (§§ 243 bis 244a StGB)

**Straftaten**

| Jahr | erfasste Fälle |         | Veränderung zum Vorjahr |        | Versuche (von Spalte 1) |        | aufgeklärte Fälle |           | Einwohner | Häufigkeitszahl |
|------|----------------|---------|-------------------------|--------|-------------------------|--------|-------------------|-----------|-----------|-----------------|
|      | n              |         | n                       | %      | n                       | %      | n                 | %         |           |                 |
|      | 1              | 2       | 3                       | 4      | 5                       | 6      | 7                 | 8         |           |                 |
| 1997 | 149.913        | -17.174 | -10,3                   | 29.999 | 20,0                    | 14.696 | 9,8               | 3.458.763 | 4.334     |                 |
| 1998 | 138.570        | -11.343 | -7,6                    | 27.263 | 19,7                    | 13.045 | 9,4               | 3.425.759 | 4.045     |                 |
| 1999 | 130.676        | -7.894  | -5,7                    | 25.764 | 19,7                    | 13.213 | 10,1              | 3.398.822 | 3.845     |                 |
| 2000 | 118.197        | -12.479 | -9,5                    | 23.106 | 19,5                    | 10.507 | 8,9               | 3.386.667 | 3.490     |                 |
| 2001 | 114.718        | -3.479  | -2,9                    | 21.972 | 19,2                    | 9.465  | 8,3               | 3.382.169 | 3.392     |                 |
| 2002 | 116.785        | 2.067   | 1,8                     | 22.047 | 18,9                    | 8.977  | 7,7               | 3.388.434 | 3.447     |                 |
| 2003 | 112.780        | -4.005  | -3,4                    | 21.983 | 19,5                    | 8.100  | 7,2               | 3.392.425 | 3.324     |                 |
| 2004 | 109.911        | -2.869  | -2,5                    | 20.348 | 18,5                    | 8.309  | 7,6               | 3.388.477 | 3.244     |                 |
| 2005 | 98.672         | -11.239 | -10,2                   | 16.276 | 16,5                    | 5.947  | 6,0               | 3.387.828 | 2.913     |                 |
| 2006 | 88.877         | -9.795  | -9,9                    | 15.692 | 17,7                    | 6.505  | 7,3               | 3.395.189 | 2.618     |                 |

**Tatverdächtige/Bevölkerung/Tatverdächtigenbelastungszahl 2002 bis 2006**

| Jahr | Tatverdächtige ** |        |       |                 | Bevölkerung ** |           |         | Tatverdächtigenbelastungszahl ** |        |     |                 | Anteil Sp. 3 an Sp. 1 |
|------|-------------------|--------|-------|-----------------|----------------|-----------|---------|----------------------------------|--------|-----|-----------------|-----------------------|
|      | insgesamt         | davon: |       |                 | insgesamt      | davon:    |         | insgesamt                        | davon: |     |                 |                       |
|      |                   | D      | ND    | ND o. Illeg ... |                | D         | ND      |                                  | D      | ND  | ND o. Illeg ... |                       |
|      | n                 | n      | n     | n               | n              | n         | n       | n                                | n      | n   | n               |                       |
| 1    | 2                 | 3      | 4     | 5               | 6              | 7         | 8       | 9                                | 10     | 11  | 12              |                       |
| 2002 | 6.904             | 4.600  | 2.304 | 1.639           | 3.117.055      | 2.707.971 | 409.084 | 221                              | 170    | 563 | 401             | 33,4                  |
| 2003 | 6.628             | 4.331  | 2.297 | 1.757           | 3.113.101      | 2.698.841 | 414.260 | 213                              | 160    | 554 | 424             | 34,7                  |
| 2004 | 6.550             | 4.240  | 2.310 | 1.707           | 3.108.577      | 2.688.196 | 420.381 | 211                              | 158    | 550 | 406             | 35,3                  |
| 2005 | 5.640             | 3.413  | 2.227 | 1.647           | 3.114.194      | 2.681.556 | 432.638 | 181                              | 127    | 515 | 381             | 39,5                  |
| 2006 | 5.658             | 3.481  | 2.177 | 1.705           | 3.120.996      | 2.676.064 | 444.932 | 181                              | 130    | 489 | 383             | 38,5                  |

**Tatverdächtige (TV) und Tatverdächtigenbelastungszahlen (TVBZ) bei verschied. Altersgruppen 2002 bis 2006**

| Jahr | Kinder ***   |           |     |     |                 | Jugendliche  |           |     |       |                 |
|------|--------------|-----------|-----|-----|-----------------|--------------|-----------|-----|-------|-----------------|
|      | TV insgesamt | TVBZ      |     |     |                 | TV insgesamt | TVBZ      |     |       |                 |
|      |              | insgesamt | D   | ND  | ND o. Illeg ... |              | insgesamt | D   | ND    | ND o. Illeg ... |
|      | n            | n         | n   | n   | n               | n            | n         | n   | n     | n               |
| 1    | 2            | 3         | 4   | 5   | 6               | 7            | 8         | 9   | 10    |                 |
| 2002 | 355          | 199       | 185 | 269 | 266             | 1.453        | 1.028     | 914 | 1.792 | 1.683           |
| 2003 | 303          | 181       | 169 | 240 | 229             | 1.484        | 1.050     | 896 | 2.037 | 1.953           |
| 2004 | 265          | 167       | 158 | 213 | 210             | 1.513        | 1.079     | 928 | 2.031 | 1.947           |
| 2005 | 218          | 142       | 131 | 194 | 194             | 1.135        | 840       | 675 | 1.830 | 1.726           |
| 2006 | 213          | 139       | 112 | 271 | 267             | 1.131        | 898       | 711 | 1.957 | 1.888           |

**Tatverdächtige (TV) und Tatverdächtigenbelastungszahlen (TVBZ) bei verschied. Altersgruppen 2002 bis 2006**

| Jahr | Heranwachsende |           |     |       |                 | Erwachsene   |           |    |     |                 |
|------|----------------|-----------|-----|-------|-----------------|--------------|-----------|----|-----|-----------------|
|      | TV insgesamt   | TVBZ      |     |       |                 | TV insgesamt | TVBZ      |    |     |                 |
|      |                | insgesamt | D   | ND    | ND o. Illeg ... |              | insgesamt | D  | ND  | ND o. Illeg ... |
|      | n              | n         | n   | n     | n               | n            | n         | n  | n   | n               |
| 1    | 2              | 3         | 4   | 5     | 6               | 7            | 8         | 9  | 10  |                 |
| 2002 | 1.312          | 1.159     | 946 | 2.486 | 1.860           | 3.784        | 141       | 97 | 436 | 278             |
| 2003 | 1.156          | 1.034     | 825 | 2.369 | 1.861           | 3.685        | 137       | 94 | 421 | 295             |
| 2004 | 1.147          | 1.042     | 807 | 2.565 | 2.014           | 3.625        | 134       | 91 | 414 | 273             |
| 2005 | 978            | 887       | 637 | 2.501 | 1.981           | 3.309        | 122       | 79 | 391 | 261             |
| 2006 | 1.006          | 900       | 647 | 2.525 | 2.020           | 3.308        | 121       | 83 | 352 | 253             |

**Hinweis:** \*\* = Tatverdächtige und Bevölkerung 8 Jahre und älter  
\*\*\* = Kinder, 8 bis unter 14 Jahre

**Städtevergleich 1997 bis 2006**

**Stadt:** Hamburg

**Delikt:** "4000 Diebstahl unter erschwerenden Umständen" (§§ 243 bis 244a StGB)

**Straftaten**

| Jahr | erfasste Fälle |        | Veränderung zum Vorjahr |        | Versuche (von Spalte 1) |       | aufgeklärte Fälle |           | Einwohner | Häufigkeitszahl |
|------|----------------|--------|-------------------------|--------|-------------------------|-------|-------------------|-----------|-----------|-----------------|
|      | n              | n      | %                       | n      | %                       | n     | %                 |           |           |                 |
|      | 1              | 2      | 3                       | 4      | 5                       | 6     | 7                 |           |           |                 |
| 1997 | 91.784         | -1.301 | -1,4                    | 14.677 | 16,0                    | 8.412 | 9,2               | 1.707.986 | 5.374     |                 |
| 1998 | 92.846         | 1.062  | 1,2                     | 16.396 | 17,7                    | 7.558 | 8,1               | 1.704.731 | 5.446     |                 |
| 1999 | 83.446         | -9.400 | -10,1                   | 14.930 | 17,9                    | 6.981 | 8,4               | 1.700.089 | 4.908     |                 |
| 2000 | 81.531         | -1.915 | -2,3                    | 14.579 | 17,9                    | 5.771 | 7,1               | 1.704.735 | 4.783     |                 |
| 2001 | 89.541         | 8.010  | 9,8                     | 14.246 | 15,9                    | 6.491 | 7,2               | 1.715.392 | 5.220     |                 |
| 2002 | 80.064         | -9.477 | -10,6                   | 12.711 | 15,9                    | 5.541 | 6,9               | 1.726.363 | 4.638     |                 |
| 2003 | 71.975         | -8.089 | -10,1                   | 11.172 | 15,5                    | 4.263 | 5,9               | 1.728.806 | 4.163     |                 |
| 2004 | 65.880         | -6.095 | -8,5                    | 11.517 | 17,5                    | 4.234 | 6,4               | 1.734.083 | 3.799     |                 |
| 2005 | 58.120         | -7.760 | -11,8                   | 10.400 | 17,9                    | 3.903 | 6,7               | 1.734.830 | 3.350     |                 |
| 2006 | 52.741         | -5.379 | -9,3                    | 10.069 | 19,1                    | 3.623 | 6,9               | 1.743.627 | 3.025     |                 |

**Tatverdächtige/Bevölkerung/Tatverdächtigenbelastungszahl 2002 bis 2006**

| Jahr | Tatverdächtige ** |        |       |                 | Bevölkerung ** |           |         | Tatverdächtigenbelastungszahl ** |        |     |                 | Anteil Sp. 3 an Sp. 1 |
|------|-------------------|--------|-------|-----------------|----------------|-----------|---------|----------------------------------|--------|-----|-----------------|-----------------------|
|      | insgesamt         | davon: |       |                 | insgesamt      | davon:    |         | insgesamt                        | davon: |     |                 |                       |
|      |                   | D      | ND    | ND o. Illeg ... |                | D         | ND      |                                  | D      | ND  | ND o. Illeg ... |                       |
|      | n                 | n      | n     | n               | n              | n         | n       | n                                | n      | n   | n               |                       |
| 1    | 2                 | 3      | 4     | 5               | 6              | 7         | 8       | 9                                | 10     | 11  | 12              |                       |
| 2002 | 4.143             | 2.592  | 1.551 | 1.215           | 1.603.354      | 1.366.666 | 236.688 | 258                              | 190    | 655 | 513             | 37,4                  |
| 2003 | 3.883             | 2.553  | 1.330 | 1.053           | 1.606.314      | 1.369.933 | 236.381 | 242                              | 186    | 563 | 445             | 34,3                  |
| 2004 | 3.671             | 2.424  | 1.247 | 949             | 1.611.624      | 1.375.920 | 235.704 | 228                              | 176    | 529 | 403             | 34,0                  |
| 2005 | 3.243             | 2.086  | 1.157 | 900             | 1.613.453      | 1.383.834 | 229.619 | 201                              | 151    | 504 | 392             | 35,7                  |
| 2006 | 3.217             | 2.118  | 1.099 | 943             | 1.600.137      | 1.354.441 | 245.696 | 201                              | 156    | 447 | 384             | 34,2                  |

**Tatverdächtige (TV) und Tatverdächtigenbelastungszahlen (TVBZ) bei verschied. Altersgruppen 2002 bis 2006**

| Jahr | Kinder ***   |           |     |     |                 | Jugendliche  |           |       |       |                 |
|------|--------------|-----------|-----|-----|-----------------|--------------|-----------|-------|-------|-----------------|
|      | TV insgesamt | TVBZ      |     |     |                 | TV insgesamt | TVBZ      |       |       |                 |
|      |              | insgesamt | D   | ND  | ND o. Illeg ... |              | insgesamt | D     | ND    | ND o. Illeg ... |
|      | n            | n         | n   | n   | n               | n            | n         | n     | n     | n               |
| 1    | 2            | 3         | 4   | 5   | 6               | 7            | 8         | 9     | 10    |                 |
| 2002 | 218          | 232       | 142 | 594 | 482             | 949          | 1.577     | 1.309 | 2.631 | 2.410           |
| 2003 | 282          | 304       | 226 | 642 | 573             | 1.076        | 1.734     | 1.467 | 2.843 | 2.618           |
| 2004 | 216          | 237       | 207 | 374 | 337             | 914          | 1.450     | 1.259 | 2.272 | 2.155           |
| 2005 | 136          | 152       | 132 | 242 | 236             | 711          | 1.109     | 962   | 1.785 | 1.689           |
| 2006 | 159          | 180       | 149 | 334 | 334             | 736          | 1.164     | 981   | 2.098 | 2.040           |

**Tatverdächtige (TV) und Tatverdächtigenbelastungszahlen (TVBZ) bei verschied. Altersgruppen 2002 bis 2006**

| Jahr | Heranwachsende |           |     |       |                 | Erwachsene   |           |     |     |                 |
|------|----------------|-----------|-----|-------|-----------------|--------------|-----------|-----|-----|-----------------|
|      | TV insgesamt   | TVBZ      |     |       |                 | TV insgesamt | TVBZ      |     |     |                 |
|      |                | insgesamt | D   | ND    | ND o. Illeg ... |              | insgesamt | D   | ND  | ND o. Illeg ... |
|      | n              | n         | n   | n     | n               | n            | n         | n   | n   | n               |
| 1    | 2              | 3         | 4   | 5     | 6               | 7            | 8         | 9   | 10  |                 |
| 2002 | 606            | 1.170     | 894 | 2.650 | 2.196           | 2.370        | 170       | 122 | 457 | 330             |
| 2003 | 581            | 1.139     | 947 | 1.880 | 1.603           | 1.944        | 139       | 105 | 346 | 239             |
| 2004 | 589            | 1.158     | 995 | 1.836 | 1.390           | 1.952        | 139       | 101 | 372 | 253             |
| 2005 | 547            | 1.061     | 921 | 1.690 | 1.371           | 1.849        | 131       | 90  | 391 | 280             |
| 2006 | 535            | 1.040     | 839 | 2.032 | 1.882           | 1.787        | 128       | 95  | 310 | 245             |

**Hinweis:** \*\* = Tatverdächtige und Bevölkerung 8 Jahre und älter  
\*\*\* = Kinder, 8 bis unter 14 Jahre

**Städtevergleich 1997 bis 2006**

**Stadt:** Frankfurt/M.

**Delikt:** "4000 Diebstahl unter erschwerenden Umständen" (§§ 243 bis 244a StGB)

**Straftaten**

| Jahr | erfasste Fälle |        | Veränderung zum Vorjahr |       | Versuche (von Spalte 1) |       | aufgeklärte Fälle |         | Einwohner | Häufigkeitszahl |
|------|----------------|--------|-------------------------|-------|-------------------------|-------|-------------------|---------|-----------|-----------------|
|      | n              | n      | %                       | n     | %                       | n     | %                 |         |           |                 |
|      | 1              | 2      | 3                       | 4     | 5                       | 6     | 7                 |         |           |                 |
| 1997 | 39.087         | 1.013  | 2,7                     | 8.404 | 21,5                    | 2.399 | 6,1               | 647.304 | 6.038     |                 |
| 1998 | 31.479         | -7.608 | -19,5                   | 6.848 | 21,8                    | 2.202 | 7,0               | 643.469 | 4.892     |                 |
| 1999 | 29.223         | -2.256 | -7,2                    | 6.654 | 22,8                    | 2.277 | 7,8               | 643.857 | 4.539     |                 |
| 2000 | 21.380         | -7.843 | -26,8                   | 4.919 | 23,0                    | 1.363 | 6,4               | 643.821 | 3.321     |                 |
| 2001 | 18.681         | -2.699 | -12,6                   | 4.112 | 22,0                    | 1.341 | 7,2               | 646.550 | 2.889     |                 |
| 2002 | 19.923         | 1.242  | 6,6                     | 4.028 | 20,2                    | 1.304 | 6,5               | 641.076 | 3.108     |                 |
| 2003 | 21.746         | 1.823  | 9,2                     | 4.099 | 18,8                    | 1.737 | 8,0               | 643.726 | 3.378     |                 |
| 2004 | 21.134         | -612   | -2,8                    | 4.849 | 22,9                    | 1.695 | 8,0               | 643.432 | 3.285     |                 |
| 2005 | 19.269         | -1.865 | -8,8                    | 4.147 | 21,5                    | 1.579 | 8,2               | 646.889 | 2.979     |                 |
| 2006 | 16.528         | -2.741 | -14,2                   | 3.471 | 21,0                    | 1.692 | 10,2              | 651.899 | 2.535     |                 |

**Tatverdächtige/Bevölkerung/Tatverdächtigenbelastungszahl 2002 bis 2006**

| Jahr | Tatverdächtige ** |        |     |                 | Bevölkerung ** |         |         | Tatverdächtigenbelastungszahl ** |        |     |                 | Anteil Sp. 3 an Sp. 1 |
|------|-------------------|--------|-----|-----------------|----------------|---------|---------|----------------------------------|--------|-----|-----------------|-----------------------|
|      | insgesamt         | davon: |     |                 | insgesamt      | davon:  |         | insgesamt                        | davon: |     |                 |                       |
|      |                   | D      | ND  | ND o. Illeg ... |                | D       | ND      |                                  | D      | ND  | ND o. Illeg ... |                       |
|      | n                 | n      | n   | n               | n              | n       | n       | n                                | n      | n   | n               |                       |
| 1    | 2                 | 3      | 4   | 5               | 6              | 7       | 8       | 9                                | 10     | 11  | 12              |                       |
| 2002 | 1.086             | 570    | 516 | 430             | 596.146        | 463.303 | 132.843 | 182                              | 123    | 388 | 324             | 47,5                  |
| 2003 | 1.392             | 679    | 713 | 635             | 598.334        | 465.654 | 132.680 | 233                              | 146    | 537 | 479             | 51,2                  |
| 2004 | 1.428             | 700    | 728 | 614             | 597.295        | 466.115 | 131.180 | 239                              | 150    | 555 | 468             | 51,0                  |
| 2005 | 1.256             | 623    | 633 | 574             | 599.931        | 470.293 | 129.638 | 209                              | 132    | 488 | 443             | 50,4                  |
| 2006 | 1.075             | 528    | 547 | 480             | 604.294        | 467.758 | 136.536 | 178                              | 113    | 401 | 352             | 50,9                  |

**Tatverdächtige (TV) und Tatverdächtigenbelastungszahlen (TVBZ) bei verschied. Altersgruppen 2002 bis 2006**

| Jahr | Kinder ***   |           |     |     |                 | Jugendliche  |           |       |       |                 |
|------|--------------|-----------|-----|-----|-----------------|--------------|-----------|-------|-------|-----------------|
|      | TV insgesamt | TVBZ      |     |     |                 | TV insgesamt | TVBZ      |       |       |                 |
|      |              | insgesamt | D   | ND  | ND o. Illeg ... |              | insgesamt | D     | ND    | ND o. Illeg ... |
|      | n            | n         | n   | n   | n               | n            | n         | n     | n     | n               |
| 1    | 2            | 3         | 4   | 5   | 6               | 7            | 8         | 9     | 10    |                 |
| 2002 | 53           | 170       | 91  | 401 | 376             | 214          | 1.052     | 951   | 1.310 | 1.310           |
| 2003 | 90           | 290       | 248 | 422 | 409             | 271          | 1.318     | 885   | 2.464 | 2.393           |
| 2004 | 44           | 143       | 90  | 312 | 298             | 309          | 1.476     | 1.082 | 2.582 | 2.564           |
| 2005 | 40           | 131       | 69  | 324 | 324             | 264          | 1.245     | 970   | 2.088 | 2.049           |
| 2006 | 24           | 78        | 44  | 180 | 180             | 194          | 918       | 651   | 1.777 | 1.777           |

**Tatverdächtige (TV) und Tatverdächtigenbelastungszahlen (TVBZ) bei verschied. Altersgruppen 2002 bis 2006**

| Jahr | Heranwachsende |           |     |       |                 | Erwachsene   |           |     |     |                 |
|------|----------------|-----------|-----|-------|-----------------|--------------|-----------|-----|-----|-----------------|
|      | TV insgesamt   | TVBZ      |     |       |                 | TV insgesamt | TVBZ      |     |     |                 |
|      |                | insgesamt | D   | ND    | ND o. Illeg ... |              | insgesamt | D   | ND  | ND o. Illeg ... |
|      | n              | n         | n   | n     | n               | n            | n         | n   | n   | n               |
| 1    | 2              | 3         | 4   | 5     | 6               | 7            | 8         | 9   | 10  |                 |
| 2002 | 147            | 826       | 589 | 1.349 | 1.133           | 672          | 128       | 82  | 294 | 231             |
| 2003 | 158            | 909       | 633 | 1.551 | 1.455           | 873          | 165       | 99  | 404 | 344             |
| 2004 | 201            | 1.189     | 796 | 2.130 | 1.889           | 874          | 165       | 100 | 403 | 315             |
| 2005 | 184            | 1.084     | 804 | 1.795 | 1.566           | 768          | 145       | 84  | 369 | 328             |
| 2006 | 159            | 921       | 681 | 1.547 | 1.359           | 698          | 130       | 79  | 311 | 262             |

**Hinweis:** \*\* = Tatverdächtige und Bevölkerung 8 Jahre und älter  
\*\*\* = Kinder, 8 bis unter 14 Jahre

## Städtevergleich 1997 bis 2006

**Stadt:** Köln

**Delikt:** "4000 Diebstahl unter erschwerenden Umständen" (§§ 243 bis 244a StGB)

### Straftaten

| Jahr | erfasste Fälle |        | Veränderung zum Vorjahr |       | Versuche (von Spalte 1) |       | aufgeklärte Fälle |         | Einwohner | Häufigkeitszahl |
|------|----------------|--------|-------------------------|-------|-------------------------|-------|-------------------|---------|-----------|-----------------|
|      | n              |        | n                       | %     | n                       | %     | n                 | %       |           |                 |
|      | 1              | 2      | 3                       | 4     | 5                       | 6     | 7                 | 8       |           |                 |
| 1997 | 38.962         | -2.741 | -6,6                    | 6.696 | 17,2                    | 4.385 | 11,3              | 964.346 | 4.040     |                 |
| 1998 | 38.454         | -508   | -1,3                    | 6.816 | 17,7                    | 5.369 | 14,0              | 964.311 | 3.988     |                 |
| 1999 | 34.308         | -4.146 | -10,8                   | 6.209 | 18,1                    | 4.136 | 12,1              | 962.580 | 3.564     |                 |
| 2000 | 34.702         | 394    | 1,1                     | 6.847 | 19,7                    | 3.528 | 10,2              | 962.507 | 3.605     |                 |
| 2001 | 37.086         | 2.384  | 6,9                     | 7.170 | 19,3                    | 3.311 | 8,9               | 962.884 | 3.852     |                 |
| 2002 | 41.439         | 4.353  | 11,7                    | 7.615 | 18,4                    | 2.737 | 6,6               | 967.940 | 4.281     |                 |
| 2003 | 40.263         | -1.176 | -2,8                    | 7.510 | 18,7                    | 2.581 | 6,4               | 968.639 | 4.157     |                 |
| 2004 | 40.771         | 508    | 1,3                     | 7.405 | 18,2                    | 2.029 | 5,0               | 965.954 | 4.221     |                 |
| 2005 | 36.977         | -3.794 | -9,3                    | 4.943 | 13,4                    | 2.206 | 6,0               | 969.709 | 3.813     |                 |
| 2006 | 37.272         | 295    | 0,8                     | 5.493 | 14,7                    | 2.561 | 6,9               | 983.347 | 3.790     |                 |

### Tatverdächtige/Bevölkerung/Tatverdächtigenbelastungszahl 2002 bis 2006

| Jahr | Tatverdächtige ** |        |     |                 | Bevölkerung ** |         |         | Tatverdächtigenbelastungszahl ** |        |     |                 | Anteil Sp. 3 an Sp. 1 |
|------|-------------------|--------|-----|-----------------|----------------|---------|---------|----------------------------------|--------|-----|-----------------|-----------------------|
|      | insgesamt         | davon: |     |                 | insgesamt      | davon:  |         | insgesamt                        | davon: |     |                 |                       |
|      |                   | D      | ND  | ND o. Illeg ... |                | D       | ND      |                                  | D      | ND  | ND o. Illeg ... |                       |
|      | n                 | n      | n   | n               | n              | n       | n       | n                                | n      | n   | n               |                       |
| 1    | 2                 | 3      | 4   | 5               | 6              | 7       | 8       | 9                                | 10     | 11  | 12              |                       |
| 2002 | 2.078             | 1.378  | 700 | 651             | 894.562        | 728.611 | 165.951 | 232                              | 189    | 422 | 392             | 33,7                  |
| 2003 | 2.007             | 1.341  | 666 | 614             | 895.967        | 732.550 | 163.417 | 224                              | 183    | 408 | 376             | 33,2                  |
| 2004 | 1.817             | 1.196  | 621 | 557             | 893.951        | 735.168 | 158.783 | 203                              | 163    | 391 | 351             | 34,2                  |
| 2005 | 1.680             | 1.081  | 599 | 523             | 898.681        | 741.287 | 157.394 | 187                              | 146    | 381 | 332             | 35,7                  |
| 2006 | 1.840             | 1.122  | 718 | 632             | 913.297        | 755.903 | 157.394 | 201                              | 148    | 456 | 402             | 39,0                  |

### Tatverdächtige (TV) und Tatverdächtigenbelastungszahlen (TVBZ) bei verschied. Altersgruppen 2002 bis 2006

| Jahr | Kinder ***   |           |     |     |                 | Jugendliche  |           |       |       |                 |
|------|--------------|-----------|-----|-----|-----------------|--------------|-----------|-------|-------|-----------------|
|      | TV insgesamt | TVBZ      |     |     |                 | TV insgesamt | TVBZ      |       |       |                 |
|      |              | insgesamt | D   | ND  | ND o. Illeg ... |              | insgesamt | D     | ND    | ND o. Illeg ... |
|      | n            | n         | n   | n   | n               | n            | n         | n     | n     | n               |
| 1    | 2            | 3         | 4   | 5   | 6               | 7            | 8         | 9     | 10    |                 |
| 2002 | 137          | 249       | 201 | 393 | 386             | 566          | 1.681     | 1.561 | 2.031 | 1.984           |
| 2003 | 139          | 256       | 184 | 484 | 476             | 568          | 1.629     | 1.587 | 1.753 | 1.742           |
| 2004 | 133          | 250       | 171 | 513 | 480             | 454          | 1.259     | 1.107 | 1.729 | 1.649           |
| 2005 | 88           | 168       | 139 | 268 | 260             | 365          | 992       | 881   | 1.352 | 1.248           |
| 2006 | 107          | 207       | 163 | 355 | 338             | 445          | 1.204     | 1.028 | 1.807 | 1.675           |

### Tatverdächtige (TV) und Tatverdächtigenbelastungszahlen (TVBZ) bei verschied. Altersgruppen 2002 bis 2006

| Jahr | Heranwachsende |           |       |       |                 | Erwachsene   |           |     |     |                 |
|------|----------------|-----------|-------|-------|-----------------|--------------|-----------|-----|-----|-----------------|
|      | TV insgesamt   | TVBZ      |       |       |                 | TV insgesamt | TVBZ      |     |     |                 |
|      |                | insgesamt | D     | ND    | ND o. Illeg ... |              | insgesamt | D   | ND  | ND o. Illeg ... |
|      | n              | n         | n     | n     | n               | n            | n         | n   | n   | n               |
| 1    | 2              | 3         | 4     | 5     | 6               | 7            | 8         | 9   | 10  |                 |
| 2002 | 308            | 1.132     | 1.008 | 1.452 | 1.386           | 1.067        | 137       | 110 | 265 | 237             |
| 2003 | 275            | 1.029     | 1.051 | 969   | 927             | 1.025        | 131       | 100 | 284 | 249             |
| 2004 | 261            | 982       | 951   | 1.073 | 941             | 969          | 125       | 98  | 254 | 221             |
| 2005 | 242            | 891       | 799   | 1.177 | 981             | 985          | 126       | 94  | 286 | 245             |
| 2006 | 274            | 954       | 842   | 1.327 | 1.161           | 1.014        | 127       | 87  | 335 | 287             |

**Hinweis:** \*\* = Tatverdächtige und Bevölkerung 8 Jahre und älter  
\*\*\* = Kinder, 8 bis unter 14 Jahre

**Städtevergleich 1997 bis 2006**

**Stadt:** München

**Delikt:** "4000 Diebstahl unter erschwerenden Umständen" (§§ 243 bis 244a StGB)

**Straftaten**

| Jahr | erfasste Fälle |        | Veränderung zum Vorjahr |       | Versuche (von Spalte 1) |       | aufgeklärte Fälle |           | Einwohner | Häufigkeitszahl |
|------|----------------|--------|-------------------------|-------|-------------------------|-------|-------------------|-----------|-----------|-----------------|
|      | n              | n      | %                       | n     | %                       | n     | %                 |           |           |                 |
|      | 1              | 2      | 3                       | 4     | 5                       | 6     | 7                 |           |           |                 |
| 1997 | 22.369         | -196   | -0,9                    | 3.909 | 17,5                    | 3.683 | 16,5              | 1.225.809 | 1.825     |                 |
| 1998 | 18.987         | -3.382 | -15,1                   | 3.662 | 19,3                    | 2.993 | 15,8              | 1.205.923 | 1.574     |                 |
| 1999 | 17.756         | -1.231 | -6,5                    | 3.265 | 18,4                    | 3.312 | 18,7              | 1.188.897 | 1.493     |                 |
| 2000 | 16.871         | -885   | -5,0                    | 3.124 | 18,5                    | 2.472 | 14,7              | 1.194.560 | 1.412     |                 |
| 2001 | 16.508         | -363   | -2,2                    | 3.098 | 18,8                    | 2.527 | 15,3              | 1.210.223 | 1.364     |                 |
| 2002 | 15.391         | -1.117 | -6,8                    | 2.812 | 18,3                    | 2.443 | 15,9              | 1.227.958 | 1.253     |                 |
| 2003 | 15.210         | -181   | -1,2                    | 2.896 | 19,0                    | 2.722 | 17,9              | 1.234.692 | 1.232     |                 |
| 2004 | 14.730         | -480   | -3,2                    | 2.691 | 18,3                    | 2.798 | 19,0              | 1.247.873 | 1.180     |                 |
| 2005 | 12.806         | -1.924 | -13,1                   | 2.472 | 19,3                    | 2.230 | 17,4              | 1.249.176 | 1.025     |                 |
| 2006 | 13.369         | 563    | 4,4                     | 2.732 | 20,4                    | 2.288 | 17,1              | 1.259.677 | 1.061     |                 |

**Tatverdächtige/Bevölkerung/Tatverdächtigenbelastungszahl 2002 bis 2006**

| Jahr | Tatverdächtige ** |        |     |                 | Bevölkerung ** |         |         | Tatverdächtigenbelastungszahl ** |        |     |                 | Anteil Sp. 3 an Sp. 1 |
|------|-------------------|--------|-----|-----------------|----------------|---------|---------|----------------------------------|--------|-----|-----------------|-----------------------|
|      | insgesamt         | davon: |     |                 | insgesamt      | davon:  |         | insgesamt                        | davon: |     |                 |                       |
|      |                   | D      | ND  | ND o. Illeg ... |                | D       | ND      |                                  | D      | ND  | ND o. Illeg ... |                       |
|      | n                 | n      | n   | n               | n              | n       | n       | n                                | n      | n   | n               |                       |
| 1    | 2                 | 3      | 4   | 5               | 6              | 7       | 8       | 9                                | 10     | 11  | 12              |                       |
| 2002 | 1.655             | 891    | 764 | 624             | 1.141.085      | 859.663 | 281.422 | 145                              | 104    | 271 | 222             | 46,2                  |
| 2003 | 1.747             | 904    | 843 | 696             | 1.146.683      | 869.464 | 277.219 | 152                              | 104    | 304 | 251             | 48,3                  |
| 2004 | 1.715             | 841    | 874 | 722             | 1.158.565      | 872.336 | 286.229 | 148                              | 96     | 305 | 252             | 51,0                  |
| 2005 | 1.552             | 852    | 700 | 584             | 1.150.383      | 864.994 | 285.389 | 135                              | 98     | 245 | 205             | 45,1                  |
| 2006 | 1.448             | 728    | 720 | 613             | 1.168.803      | 876.573 | 292.230 | 124                              | 83     | 246 | 210             | 49,7                  |

**Tatverdächtige (TV) und Tatverdächtigenbelastungszahlen (TVBZ) bei verschied. Altersgruppen 2002 bis 2006**

| Jahr | Kinder ***   |           |     |     |                 | Jugendliche  |           |     |       |                 |
|------|--------------|-----------|-----|-----|-----------------|--------------|-----------|-----|-------|-----------------|
|      | TV insgesamt | TVBZ      |     |     |                 | TV insgesamt | TVBZ      |     |       |                 |
|      |              | insgesamt | D   | ND  | ND o. Illeg ... |              | insgesamt | D   | ND    | ND o. Illeg ... |
|      | n            | n         | n   | n   | n               | n            | n         | n   | n     | n               |
| 1    | 2            | 3         | 4   | 5   | 6               | 7            | 8         | 9   | 10    |                 |
| 2002 | 128          | 217       | 146 | 657 | 657             | 329          | 897       | 589 | 2.722 | 2.665           |
| 2003 | 115          | 197       | 142 | 343 | 343             | 404          | 1.070     | 832 | 1.576 | 1.468           |
| 2004 | 113          | 195       | 144 | 330 | 323             | 360          | 920       | 781 | 1.214 | 1.182           |
| 2005 | 83           | 143       | 118 | 212 | 206             | 345          | 858       | 812 | 965   | 916             |
| 2006 | 70           | 120       | 80  | 230 | 217             | 312          | 767       | 673 | 989   | 964             |

**Tatverdächtige (TV) und Tatverdächtigenbelastungszahlen (TVBZ) bei verschied. Altersgruppen 2002 bis 2006**

| Jahr | Heranwachsende |           |     |       |                 | Erwachsene   |           |    |     |                 |
|------|----------------|-----------|-----|-------|-----------------|--------------|-----------|----|-----|-----------------|
|      | TV insgesamt   | TVBZ      |     |       |                 | TV insgesamt | TVBZ      |    |     |                 |
|      |                | insgesamt | D   | ND    | ND o. Illeg ... |              | insgesamt | D  | ND  | ND o. Illeg ... |
|      | n              | n         | n   | n     | n               | n            | n         | n  | n   | n               |
| 1    | 2              | 3         | 4   | 5     | 6               | 7            | 8         | 9  | 10  |                 |
| 2002 | 279            | 820       | 527 | 2.253 | 1.854           | 919          | 91        | 64 | 166 | 123             |
| 2003 | 260            | 768       | 656 | 977   | 832             | 968          | 95        | 62 | 203 | 154             |
| 2004 | 249            | 748       | 580 | 1.070 | 912             | 993          | 97        | 57 | 222 | 170             |
| 2005 | 225            | 684       | 616 | 800   | 685             | 899          | 88        | 58 | 184 | 145             |
| 2006 | 207            | 618       | 492 | 881   | 771             | 859          | 83        | 50 | 185 | 149             |

**Hinweis:** \*\* = Tatverdächtige und Bevölkerung 8 Jahre und älter  
\*\*\* = Kinder, 8 bis unter 14 Jahre

**Städtevergleich 1997 bis 2006**

**Stadt:** Stuttgart

**Delikt:** "4000 Diebstahl unter erschwerenden Umständen" (§§ 243 bis 244a StGB)

**Straftaten**

| Jahr | erfasste Fälle |        | Veränderung zum Vorjahr |       | Versuche (von Spalte 1) |       | aufgeklärte Fälle |         | Einwohner | Häufigkeitszahl |
|------|----------------|--------|-------------------------|-------|-------------------------|-------|-------------------|---------|-----------|-----------------|
|      | n              | n      | %                       | n     | %                       | n     | %                 |         |           |                 |
|      | 1              | 2      | 3                       | 4     | 5                       | 6     | 7                 |         |           |                 |
| 1997 | 11.133         | 28     | 0,3                     | 2.487 | 22,3                    | 1.447 | 13,0              | 585.540 | 1.901     |                 |
| 1998 | 8.837          | -2.296 | -20,6                   | 1.901 | 21,5                    | 1.087 | 12,3              | 585.274 | 1.510     |                 |
| 1999 | 7.707          | -1.130 | -12,8                   | 1.969 | 25,5                    | 1.265 | 16,4              | 581.961 | 1.324     |                 |
| 2000 | 6.137          | -1.570 | -20,4                   | 1.428 | 23,3                    | 1.152 | 18,8              | 582.443 | 1.054     |                 |
| 2001 | 6.271          | 134    | 2,2                     | 1.480 | 23,6                    | 911   | 14,5              | 583.874 | 1.074     |                 |
| 2002 | 5.923          | -348   | -5,5                    | 1.450 | 24,5                    | 1.108 | 18,7              | 587.152 | 1.009     |                 |
| 2003 | 5.570          | -353   | -6,0                    | 1.390 | 25,0                    | 948   | 17,0              | 588.477 | 947       |                 |
| 2004 | 5.644          | 74     | 1,3                     | 1.335 | 23,7                    | 1.102 | 19,5              | 589.161 | 958       |                 |
| 2005 | 4.904          | -740   | -13,1                   | 1.229 | 25,1                    | 1.146 | 23,4              | 590.657 | 830       |                 |
| 2006 | 5.125          | 221    | 4,5                     | 1.267 | 24,7                    | 1.219 | 23,8              | 592.569 | 865       |                 |

**Tatverdächtige/Bevölkerung/Tatverdächtigenbelastungszahl 2002 bis 2006**

| Jahr | Tatverdächtige ** |        |     |                 | Bevölkerung ** |         |         | Tatverdächtigenbelastungszahl ** |        |     |                 | Anteil Sp. 3 an Sp. 1 |
|------|-------------------|--------|-----|-----------------|----------------|---------|---------|----------------------------------|--------|-----|-----------------|-----------------------|
|      | insgesamt         | davon: |     |                 | insgesamt      | davon:  |         | insgesamt                        | davon: |     |                 |                       |
|      |                   | D      | ND  | ND o. Illeg ... |                | D       | ND      |                                  | D      | ND  | ND o. Illeg ... |                       |
|      | n                 | n      | n   | n               | n              | n       | n       | n                                | n      | n   | n               |                       |
| 1    | 2                 | 3      | 4   | 5               | 6              | 7       | 8       | 9                                | 10     | 11  | 12              |                       |
| 2002 | 648               | 378    | 270 | 226             | 545.887        | 413.350 | 132.537 | 119                              | 91     | 204 | 171             | 41,7                  |
| 2003 | 671               | 388    | 283 | 219             | 547.451        | 414.365 | 133.086 | 123                              | 94     | 213 | 165             | 42,2                  |
| 2004 | 874               | 442    | 432 | 330             | 548.237        | 415.548 | 132.689 | 159                              | 106    | 326 | 249             | 49,4                  |
| 2005 | 759               | 407    | 352 | 275             | 549.987        | 417.746 | 132.241 | 138                              | 97     | 266 | 208             | 46,4                  |
| 2006 | 720               | 363    | 357 | 261             | 552.335        | 419.277 | 133.058 | 130                              | 87     | 268 | 196             | 49,6                  |

**Tatverdächtige (TV) und Tatverdächtigenbelastungszahlen (TVBZ) bei verschied. Altersgruppen 2002 bis 2006**

| Jahr | Kinder ***   |           |     |     |                 | Jugendliche  |           |     |       |                 |
|------|--------------|-----------|-----|-----|-----------------|--------------|-----------|-----|-------|-----------------|
|      | TV insgesamt | TVBZ      |     |     |                 | TV insgesamt | TVBZ      |     |       |                 |
|      |              | insgesamt | D   | ND  | ND o. Illeg ... |              | insgesamt | D   | ND    | ND o. Illeg ... |
|      | n            | n         | n   | n   | n               | n            | n         | n   | n     | n               |
| 1    | 2            | 3         | 4   | 5   | 6               | 7            | 8         | 9   | 10    |                 |
| 2002 | 29           | 94        | 87  | 112 | 112             | 103          | 531       | 475 | 658   | 641             |
| 2003 | 30           | 99        | 96  | 106 | 106             | 146          | 730       | 687 | 827   | 794             |
| 2004 | 53           | 177       | 120 | 328 | 267             | 174          | 858       | 643 | 1.372 | 1.171           |
| 2005 | 30           | 102       | 70  | 188 | 175             | 132          | 636       | 538 | 884   | 833             |
| 2006 | 30           | 102       | 76  | 183 | 126             | 161          | 777       | 773 | 783   | 745             |

**Tatverdächtige (TV) und Tatverdächtigenbelastungszahlen (TVBZ) bei verschied. Altersgruppen 2002 bis 2006**

| Jahr | Heranwachsende |           |     |       |                 | Erwachsene   |           |    |     |                 |
|------|----------------|-----------|-----|-------|-----------------|--------------|-----------|----|-----|-----------------|
|      | TV insgesamt   | TVBZ      |     |       |                 | TV insgesamt | TVBZ      |    |     |                 |
|      |                | insgesamt | D   | ND    | ND o. Illeg ... |              | insgesamt | D  | ND  | ND o. Illeg ... |
|      | n              | n         | n   | n     | n               | n            | n         | n  | n   | n               |
| 1    | 2              | 3         | 4   | 5     | 6               | 7            | 8         | 9  | 10  |                 |
| 2002 | 77             | 443       | 357 | 621   | 550             | 439          | 92        | 69 | 166 | 131             |
| 2003 | 106            | 622       | 512 | 863   | 657             | 389          | 81        | 58 | 157 | 112             |
| 2004 | 128            | 762       | 610 | 1.118 | 839             | 519          | 108       | 69 | 235 | 173             |
| 2005 | 123            | 733       | 546 | 1.214 | 916             | 474          | 98        | 67 | 201 | 149             |
| 2006 | 82             | 479       | 265 | 1.056 | 647             | 447          | 92        | 58 | 205 | 144             |

**Hinweis:** \*\* = Tatverdächtige und Bevölkerung 8 Jahre und älter  
\*\*\* = Kinder, 8 bis unter 14 Jahre

**Städtevergleich 1997 bis 2006**

**Stadt:** Leipzig

**Delikt:** "4000 Diebstahl unter erschwerenden Umständen" (§§ 243 bis 244a StGB)

**Straftaten**

| Jahr | erfasste Fälle | Veränderung zum Vorjahr |       | Versuche (von Spalte 1) |      | aufgeklärte Fälle |      | Einwohner | Häufigkeitszahl |
|------|----------------|-------------------------|-------|-------------------------|------|-------------------|------|-----------|-----------------|
|      | n              | n                       | %     | n                       | %    | n                 | %    |           |                 |
|      | 1              | 2                       | 3     | 4                       | 5    | 6                 | 7    |           |                 |
| 1997 | *              | *                       | *     | *                       | *    | *                 | *    | *         | *               |
| 1998 | *              | *                       | *     | *                       | *    | *                 | *    | *         | *               |
| 1999 | *              | *                       | *     | *                       | *    | *                 | *    | *         | *               |
| 2000 | *              | *                       | *     | *                       | *    | *                 | *    | *         | *               |
| 2001 | *              | *                       | *     | *                       | *    | *                 | *    | *         | *               |
| 2002 | *              | *                       | *     | *                       | *    | *                 | *    | *         | *               |
| 2003 | 19.715         | 0                       | 0,0   | 2.700                   | 13,7 | 2.730             | 13,8 | 494.795   | 3.984           |
| 2004 | 14.591         | -5.124                  | -26,0 | 1.837                   | 12,6 | 1.982             | 13,6 | 497.531   | 2.933           |
| 2005 | 16.025         | 1.434                   | 9,8   | 2.310                   | 14,4 | 1.998             | 12,5 | 498.491   | 3.215           |
| 2006 | 14.025         | -2.000                  | -12,5 | 1.817                   | 13,0 | 1.704             | 12,1 | 502.651   | 2.790           |

**Tatverdächtige/Bevölkerung/Tatverdächtigenbelastungszahl 2002 bis 2006**

| Jahr | Tatverdächtige ** |        |     |                 | Bevölkerung ** |         |        | Tatverdächtigenbelastungszahl ** |        |     |                 | Anteil Sp. 3 an Sp. 1 |
|------|-------------------|--------|-----|-----------------|----------------|---------|--------|----------------------------------|--------|-----|-----------------|-----------------------|
|      | insgesamt         | davon: |     |                 | insgesamt      | davon:  |        | insgesamt                        | davon: |     |                 |                       |
|      |                   | D      | ND  | ND o. Illeg ... |                | D       | ND     |                                  | D      | ND  | ND o. Illeg ... |                       |
| n    | n                 | n      | n   | n               | n              | n       | n      | n                                | n      | n   | n               | %                     |
| 1    | 2                 | 3      | 4   | 5               | 6              | 7       | 8      | 9                                | 10     | 11  | 12              |                       |
| 2002 | *                 | *      | *   | *               | *              | *       | *      | *                                | *      | *   | *               | *                     |
| 2003 | 1.255             | 1.094  | 161 | 104             | 468.516        | 438.935 | 29.581 | 268                              | 249    | 544 | 352             | 12,8                  |
| 2004 | 1.102             | 975    | 127 | 90              | 469.820        | 439.062 | 30.758 | 235                              | 222    | 413 | 293             | 11,5                  |
| 2005 | 1.051             | 922    | 129 | 89              | 469.419        | 440.075 | 29.344 | 224                              | 210    | 440 | 303             | 12,3                  |
| 2006 | 1.043             | 899    | 144 | 105             | 472.491        | 442.233 | 30.258 | 221                              | 203    | 476 | 347             | 13,8                  |

**Tatverdächtige (TV) und Tatverdächtigenbelastungszahlen (TVBZ) bei verschied. Altersgruppen 2002 bis 2006**

| Jahr | Kinder ***   |           |     |     |                 | Jugendliche  |           |       |       |                 |
|------|--------------|-----------|-----|-----|-----------------|--------------|-----------|-------|-------|-----------------|
|      | TV insgesamt | TVBZ      |     |     |                 | TV insgesamt | TVBZ      |       |       |                 |
|      |              | insgesamt | D   | ND  | ND o. Illeg ... |              | insgesamt | D     | ND    | ND o. Illeg ... |
| n    | n            | n         | n   | n   | n               | n            | n         | n     | n     |                 |
| 1    | 2            | 3         | 4   | 5   | 6               | 7            | 8         | 9     | 10    |                 |
| 2002 | *            | *         | *   | *   | *               | *            | *         | *     | *     | *               |
| 2003 | 65           | 317       | 321 | 254 | 254             | 234          | 1.095     | 1.109 | 747   | 374             |
| 2004 | 49           | 273       | 281 | 162 | 162             | 227          | 1.081     | 1.092 | 835   | 716             |
| 2005 | 33           | 204       | 208 | 156 | 156             | 199          | 973       | 983   | 743   | 620             |
| 2006 | 20           | 125       | 109 | 320 | 320             | 202          | 1.113     | 1.091 | 1.563 | 1.202           |

**Tatverdächtige (TV) und Tatverdächtigenbelastungszahlen (TVBZ) bei verschied. Altersgruppen 2002 bis 2006**

| Jahr | Heranwachsende |           |       |       |                 | Erwachsene   |           |     |     |                 |
|------|----------------|-----------|-------|-------|-----------------|--------------|-----------|-----|-----|-----------------|
|      | TV insgesamt   | TVBZ      |       |       |                 | TV insgesamt | TVBZ      |     |     |                 |
|      |                | insgesamt | D     | ND    | ND o. Illeg ... |              | insgesamt | D   | ND  | ND o. Illeg ... |
| n    | n              | n         | n     | n     | n               | n            | n         | n   | n   |                 |
| 1    | 2              | 3         | 4     | 5     | 6               | 7            | 8         | 9   | 10  |                 |
| 2002 | *              | *         | *     | *     | *               | *            | *         | *   | *   | *               |
| 2003 | 234            | 1.272     | 1.293 | 982   | 900             | 722          | 177       | 152 | 531 | 330             |
| 2004 | 153            | 833       | 837   | 771   | 599             | 673          | 163       | 147 | 396 | 273             |
| 2005 | 199            | 1.108     | 1.075 | 1.610 | 894             | 620          | 149       | 133 | 394 | 275             |
| 2006 | 181            | 985       | 968   | 1.262 | 680             | 640          | 152       | 134 | 420 | 309             |

**Hinweis:** \* = Leipzig ab 2003 in den Städtevergleich aufgenommen.  
\*\* = Tatverdächtige und Bevölkerung 8 Jahre und älter  
\*\*\* = Kinder, 8 bis unter 14 Jahre

**Städtevergleich 1997 bis 2006**

**Stadt:** Bremen

**Delikt:** "4000 Diebstahl unter erschwerenden Umständen" (§§ 243 bis 244a StGB)

**Straftaten**

| Jahr | erfasste Fälle |        | Veränderung zum Vorjahr |       | Versuche (von Spalte 1) |       | aufgeklärte Fälle |         | Einwohner | Häufigkeitszahl |
|------|----------------|--------|-------------------------|-------|-------------------------|-------|-------------------|---------|-----------|-----------------|
|      | n              | n      | %                       | n     | %                       | n     | %                 |         |           |                 |
|      | 1              | 2      | 3                       | 4     | 5                       | 6     | 7                 |         |           |                 |
| 1997 | 30.782         | -4.912 | -13,8                   | 5.139 | 16,7                    | 2.027 | 6,6               | 548.826 | 5.609     |                 |
| 1998 | 24.944         | -5.838 | -19,0                   | 3.705 | 14,9                    | 1.758 | 7,0               | 546.968 | 4.560     |                 |
| 1999 | 24.968         | 24     | 0,1                     | 3.771 | 15,1                    | 1.825 | 7,3               | 543.279 | 4.596     |                 |
| 2000 | 26.934         | 1.966  | 7,9                     | 3.698 | 13,7                    | 2.009 | 7,5               | 540.330 | 4.985     |                 |
| 2001 | 27.345         | 411    | 1,5                     | 3.689 | 13,5                    | 1.869 | 6,8               | 539.403 | 5.069     |                 |
| 2002 | 28.114         | 769    | 2,8                     | 4.069 | 14,5                    | 1.941 | 6,9               | 540.834 | 5.198     |                 |
| 2003 | 28.973         | 859    | 3,1                     | 3.905 | 13,5                    | 2.076 | 7,2               | 542.987 | 5.336     |                 |
| 2004 | 30.534         | 1.561  | 5,4                     | 3.978 | 13,0                    | 1.934 | 6,3               | 544.853 | 5.604     |                 |
| 2005 | 30.133         | -401   | -1,3                    | 3.965 | 13,2                    | 1.766 | 5,9               | 545.932 | 5.520     |                 |
| 2006 | 27.640         | -2.493 | -8,3                    | 4.656 | 16,8                    | 1.909 | 6,9               | 546.852 | 5.054     |                 |

**Tatverdächtige/Bevölkerung/Tatverdächtigenbelastungszahl 2002 bis 2006**

| Jahr | Tatverdächtige ** |        |     |                 | Bevölkerung ** |         |        | Tatverdächtigenbelastungszahl ** |        |     |                 | Anteil Sp. 3 an Sp. 1 |
|------|-------------------|--------|-----|-----------------|----------------|---------|--------|----------------------------------|--------|-----|-----------------|-----------------------|
|      | insgesamt         | davon: |     |                 | insgesamt      | davon:  |        | insgesamt                        | davon: |     |                 |                       |
|      |                   | D      | ND  | ND o. Illeg ... |                | D       | ND     |                                  | D      | ND  | ND o. Illeg ... |                       |
|      | n                 | n      | n   | n               | n              | n       | n      | n                                | n      | n   | n               |                       |
| 1    | 2                 | 3      | 4   | 5               | 6              | 7       | 8      | 9                                | 10     | 11  | 12              |                       |
| 2002 | 1.452             | 951    | 501 | 465             | 502.288        | 441.051 | 61.237 | 289                              | 216    | 818 | 759             | 34,5                  |
| 2003 | 1.556             | 1.015  | 541 | 463             | 504.620        | 441.211 | 63.409 | 308                              | 230    | 853 | 789             | 34,8                  |
| 2004 | 1.453             | 972    | 481 | 463             | 507.045        | 441.844 | 65.201 | 287                              | 220    | 738 | 710             | 33,1                  |
| 2005 | 1.366             | 919    | 447 | 439             | 508.929        | 443.283 | 65.646 | 268                              | 207    | 681 | 669             | 32,7                  |
| 2006 | 1.538             | 1.036  | 502 | 499             | 510.599        | 443.920 | 66.679 | 301                              | 233    | 753 | 748             | 32,6                  |

**Tatverdächtige (TV) und Tatverdächtigenbelastungszahlen (TVBZ) bei verschied. Altersgruppen 2002 bis 2006**

| Jahr | Kinder ***   |           |     |     |                 | Jugendliche  |           |           |       |       |
|------|--------------|-----------|-----|-----|-----------------|--------------|-----------|-----------|-------|-------|
|      | TV insgesamt | TVBZ      |     |     |                 | TV insgesamt | TVBZ      |           |       |       |
|      |              | insgesamt | D   | ND  | ND o. Illeg ... |              | insgesamt | insgesamt | D     | ND    |
|      | n            | n         | n   | n   | n               | n            | n         | n         | n     | n     |
| 1    | 2            | 3         | 4   | 5   | 6               | 7            | 8         | 9         | 10    |       |
| 2002 | 69           | 228       | 183 | 449 | 429             | 287          | 1.469     | 1.095     | 3.146 | 3.006 |
| 2003 | 98           | 327       | 280 | 561 | 541             | 362          | 1.788     | 1.357     | 3.782 | 3.782 |
| 2004 | 75           | 253       | 183 | 598 | 598             | 322          | 1.554     | 1.094     | 3.869 | 3.839 |
| 2005 | 77           | 262       | 223 | 449 | 449             | 330          | 1.574     | 1.254     | 3.262 | 3.262 |
| 2006 | 71           | 243       | 224 | 337 | 337             | 391          | 1.864     | 1.502     | 3.869 | 3.869 |

**Tatverdächtige (TV) und Tatverdächtigenbelastungszahlen (TVBZ) bei verschied. Altersgruppen 2002 bis 2006**

| Jahr | Heranwachsende |           |       |       |                 | Erwachsene   |           |           |     |     |
|------|----------------|-----------|-------|-------|-----------------|--------------|-----------|-----------|-----|-----|
|      | TV insgesamt   | TVBZ      |       |       |                 | TV insgesamt | TVBZ      |           |     |     |
|      |                | insgesamt | D     | ND    | ND o. Illeg ... |              | insgesamt | insgesamt | D   | ND  |
|      | n              | n         | n     | n     | n               | n            | n         | n         | n   | n   |
| 1    | 2              | 3         | 4     | 5     | 6               | 7            | 8         | 9         | 10  |     |
| 2002 | 257            | 1.517     | 1.109 | 3.375 | 3.113           | 839          | 193       | 149       | 531 | 487 |
| 2003 | 252            | 1.496     | 1.021 | 3.488 | 3.148           | 844          | 193       | 150       | 512 | 456 |
| 2004 | 186            | 1.115     | 883   | 2.048 | 2.018           | 870          | 198       | 160       | 468 | 438 |
| 2005 | 193            | 1.138     | 904   | 2.219 | 2.186           | 766          | 173       | 134       | 458 | 445 |
| 2006 | 270            | 1.534     | 1.238 | 2.847 | 2.847           | 806          | 182       | 139       | 487 | 482 |

**Hinweis:** \*\* = Tatverdächtige und Bevölkerung 8 Jahre und älter  
\*\*\* = Kinder, 8 bis unter 14 Jahre



**Städtevergleich**

**1997 bis 2006**

**Delikt: "4350 besonders schwerer Diebstahl in/aus Wohnungen"**

**Häufigkeitszahlen (HZ)**

| Jahr | Häufigkeitszahlen |       |         |      |        |         |         |       |
|------|-------------------|-------|---------|------|--------|---------|---------|-------|
|      | Berlin            | Hamb. | Frankf. | Köln | Münch. | Stuttg. | Leipzig | Brem. |
|      | n                 | n     | n       | n    | n      | n       | n       | n     |
|      | 1                 | 2     | 3       | 4    | 5      | 6       | 7       | 8     |
| 1997 | 363               | 635   | 765     | 569  | 174    | 185     | *       | 474   |
| 1998 | 389               | 637   | 505     | 572  | 163    | 130     | *       | 376   |
| 1999 | 351               | 577   | 584     | 472  | 122    | 115     | *       | 315   |
| 2000 | 281               | 593   | 570     | 523  | 138    | 99      | *       | 375   |
| 2001 | 284               | 500   | 294     | 649  | 113    | 111     | *       | 353   |
| 2002 | 230               | 443   | 290     | 556  | 92     | 103     | *       | 311   |
| 2003 | 193               | 470   | 220     | 605  | 81     | 93      | 185     | 280   |
| 2004 | 180               | 425   | 457     | 549  | 95     | 122     | 220     | 303   |
| 2005 | 179               | 385   | 310     | 442  | 101    | 48      | 124     | 271   |
| 2006 | 185               | 339   | 134     | 455  | 106    | 125     | 109     | 366   |

**Häufigkeitszahlen 2006**

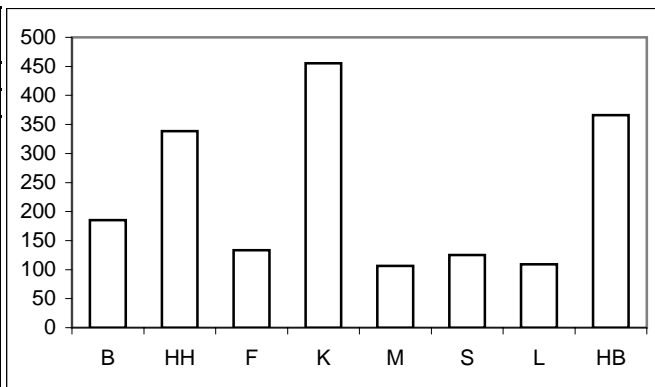

**Aufklärungsquoten (AQ)**

| Jahr | Aufklärungsquoten |       |         |      |        |         |         |       |
|------|-------------------|-------|---------|------|--------|---------|---------|-------|
|      | Berlin            | Hamb. | Frankf. | Köln | Münch. | Stuttg. | Leipzig | Brem. |
|      | %                 | %     | %       | %    | %      | %       | %       | %     |
|      | 1                 | 2     | 3       | 4    | 5      | 6       | 7       | 8     |
| 1997 | 14,1              | 9,1   | 5,2     | 15,8 | 20,8   | 15,0    | *       | 10,7  |
| 1998 | 12,9              | 7,3   | 7,0     | 14,0 | 15,9   | 10,4    | *       | 11,6  |
| 1999 | 16,2              | 7,4   | 4,4     | 13,4 | 27,9   | 17,0    | *       | 12,7  |
| 2000 | 14,1              | 6,3   | 5,2     | 12,8 | 18,9   | 17,2    | *       | 12,1  |
| 2001 | 14,9              | 6,1   | 6,0     | 9,1  | 24,2   | 6,9     | *       | 9,2   |
| 2002 | 13,8              | 7,0   | 5,7     | 8,1  | 18,0   | 12,1    | *       | 12,2  |
| 2003 | 12,9              | 6,5   | 7,9     | 6,4  | 24,7   | 12,4    | 22,0    | 11,9  |
| 2004 | 18,6              | 7,5   | 6,2     | 5,7  | 43,0   | 10,3    | 24,2    | 12,2  |
| 2005 | 13,0              | 9,6   | 7,5     | 8,9  | 28,3   | 18,8    | 24,7    | 11,0  |
| 2006 | 14,6              | 8,6   | 16,4    | 9,9  | 17,2   | 19,4    | 28,0    | 14,1  |

**Aufklärungsquoten 2006**

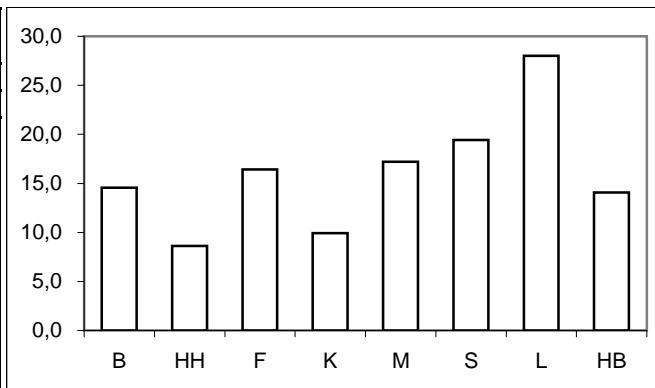

**Tatverdächtigen- und Bevölkerungsanteile Nichtdeutscher an -insgesamt-**

| Anteile der ND TV an TV -insgesamt- |        |       |         |      |        |         |         |       | Anteile der ND Bevölkerung an Bevölkerung -insgesamt- |        |       |         |      |        |         |         |       |
|-------------------------------------|--------|-------|---------|------|--------|---------|---------|-------|---|--------|-------|---------|------|--------|---------|---------|-------|
| Jahr                                | Berlin | Hamb. | Frankf. | Köln | Münch. | Stuttg. | Leipzig | Brem. | Jahr  | Berlin | Hamb. | Frankf. | Köln | Münch. | Stuttg. | Leipzig | Brem. |
|                                     | %      | %     | %       | %    | %      | %       | %       | %     |   | %      | %     | %       | %    | %      | %       | %       | %     |
|                                     | 1      | 2     | 3       | 4    | 5      | 6       | 7       | 8     |   | 1      | 2     | 3       | 4    | 5      | 6       | 7       | 8     |
| 1997                                | 37,1   | 36,9  | 55,9    | 43,2 | 41,8   | 51,3    | *       | 22,2  | 1997  | 12,5   | 14,7  | 24,9    | 18,9 | 23,5   | 24,2    | *       | 12,0  |
| 1998                                | 32,9   | 36,6  | 58,6    | 44,9 | 36,1   | 37,3    | *       | 22,5  | 1998  | 12,5   | 14,8  | 24,3    | 18,9 | 23,1   | 24,2    | *       | 12,2  |
| 1999                                | 34,2   | 35,9  | 51,0    | 41,1 | 39,8   | 35,1    | *       | 23,0  | 1999  | 12,6   | 14,7  | 23,9    | 19,0 | 22,1   | 23,9    | *       | 11,8  |
| 2000                                | 33,3   | 40,5  | 54,0    | 47,3 | 41,6   | 43,9    | *       | 23,1  | 2000  | 12,7   | 14,9  | 23,5    | 19,0 | 21,8   | 24,0    | *       | 11,7  |
| 2001                                | 29,4   | 32,1  | 68,7    | 52,9 | 35,5   | 55,8    | *       | 23,2  | 2001  | 12,9   | 15,0  | 23,5    | 18,7 | 23,0   | 24,1    | *       | 11,9  |
| 2002                                | 26,4   | 29,6  | 49,5    | 46,2 | 43,7   | 43,7    | *       | 25,4  | 2002  | 13,1   | 14,8  | 22,3    | 18,6 | 24,7   | 24,3    | *       | 12,2  |
| 2003                                | 35,3   | 28,3  | 62,7    | 49,8 | 44,0   | 30,8    | 9,5     | 22,3  | 2003  | 13,3   | 14,7  | 22,2    | 18,2 | 24,2   | 24,3    | 6,3     | 12,6  |
| 2004                                | 36,1   | 28,3  | 62,5    | 39,4 | 51,6   | 48,1    | 8,9     | 27,9  | 2004  | 13,5   | 14,6  | 22,0    | 17,8 | 24,7   | 24,2    | 6,5     | 12,9  |
| 2005                                | 33,3   | 33,2  | 61,2    | 45,3 | 40,6   | 47,3    | 10,7    | 30,2  | 2005  | 13,9   | 14,2  | 21,6    | 17,5 | 24,8   | 24,0    | 6,3     | 12,9  |
| 2006                                | 33,4   | 34,7  | 54,3    | 52,1 | 51,4   | 50,0    | 8,9     | 30,5  | 2006  | 14,3   | 15,4  | 22,6    | 17,2 | 25,0   | 24,1    | 6,4     | 13,1  |

**Anteile der nichtdeutschen Tatverdächtigen an Tatverdächtigen -insgesamt- 2006**

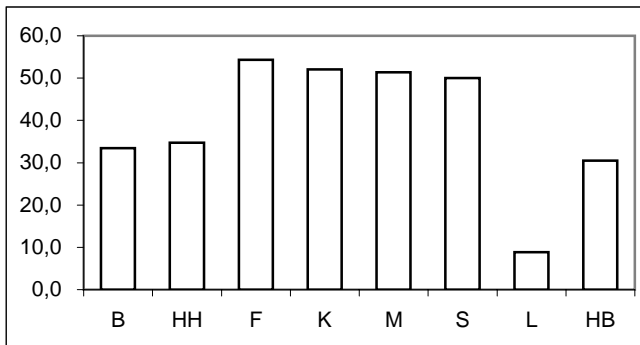

**Anteile der nichtdeutschen Bevölkerung an Bevölkerung -insgesamt- 2006**

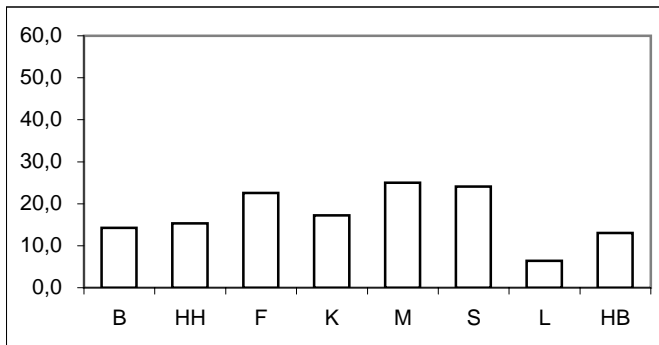

\* = Leipzig ab 2003 in den Städtevergleich aufgenommen.

## Städtevergleich 1997 bis 2006

**Delikt:** "4350 besonders schwerer Diebstahl in/aus Wohnungen"

**Tatverdächtigenbelastungszahlen (TVBZ) von Tatverdächtigen -insgesamt-**

| Jahr | Insgesamt (TVBZ) |       |         |      |        |         |         |       |
|------|------------------|-------|---------|------|--------|---------|---------|-------|
|      | Berlin           | Hamb. | Frankf. | Köln | Münch. | Stuttg. | Leipzig | Brem. |
|      | n                | n     | n       | n    | n      | n       | n       | n     |
|      | 1                | 2     | 3       | 4    | 5      | 6       | 7       | 8     |
| 1997 | 41               | 46    | 40      | 54   | 27     | 21      | *       | 50    |
| 1998 | 40               | 42    | 36      | 60   | 25     | 14      | *       | 43    |
| 1999 | 41               | 37    | 33      | 47   | 28     | 21      | *       | 42    |
| 2000 | 31               | 32    | 29      | 55   | 19     | 20      | *       | 48    |
| 2001 | 29               | 30    | 16      | 50   | 25     | 8       | *       | 37    |
| 2002 | 27               | 28    | 16      | 44   | 19     | 13      | *       | 34    |
| 2003 | 24               | 30    | 14      | 36   | 17     | 14      | 45      | 35    |
| 2004 | 26               | 30    | 24      | 35   | 19     | 14      | 41      | 43    |
| 2005 | 21               | 31    | 22      | 26   | 15     | 13      | 32      | 35    |
| 2006 | 21               | 27    | 13      | 29   | 15     | 10      | 26      | 55    |

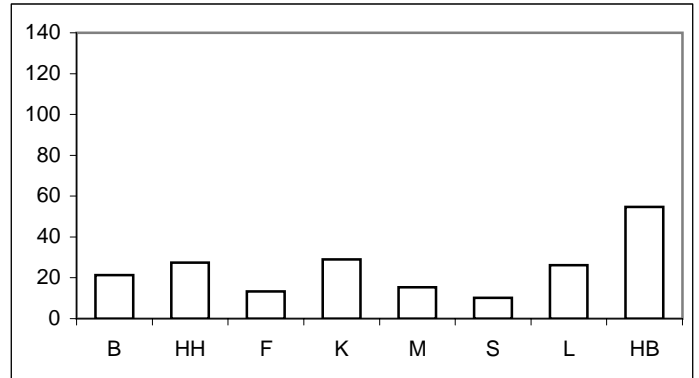

**Tatverdächtigenbelastungszahlen deutscher und nichtdeutscher Tatverdächtiger (TVBZ)**

| Jahr | Deutsche (TVBZ) |       |         |      |        |         |         |       | Jahr | Nichtdeutsche (TVBZ) |       |         |      |        |         |         |       |
|------|-----------------|-------|---------|------|--------|---------|---------|-------|------|----------------------|-------|---------|------|--------|---------|---------|-------|
|      | Berlin          | Hamb. | Frankf. | Köln | Münch. | Stuttg. | Leipzig | Brem. |      | Berlin               | Hamb. | Frankf. | Köln | Münch. | Stuttg. | Leipzig | Brem. |
|      | n               | n     | n       | n    | n      | n       | n       | n     |      | n                    | n     | n       | n    | n      | n       | n       | n     |
|      | 1               | 2     | 3       | 4    | 5      | 6       | 7       | 8     |      | 1                    | 2     | 3       | 4    | 5      | 6       | 7       | 8     |
| 1997 | 29              | 34    | 23      | 38   | 20     | 13      | *       | 44    | 1997 | 121                  | 115   | 89      | 124  | 47     | 44      | *       | 93    |
| 1998 | 31              | 31    | 20      | 41   | 21     | 11      | *       | 38    | 1998 | 104                  | 103   | 87      | 143  | 39     | 21      | *       | 80    |
| 1999 | 31              | 28    | 21      | 34   | 22     | 18      | *       | 37    | 1999 | 111                  | 90    | 70      | 102  | 51     | 30      | *       | 82    |
| 2000 | 24              | 23    | 17      | 36   | 14     | 15      | *       | 41    | 2000 | 81                   | 88    | 67      | 138  | 35     | 36      | *       | 94    |
| 2001 | 23              | 24    | 7       | 29   | 21     | 5       | *       | 32    | 2001 | 65                   | 64    | 48      | 142  | 38     | 18      | *       | 72    |
| 2002 | 23              | 23    | 11      | 29   | 14     | 10      | *       | 29    | 2002 | 55                   | 57    | 36      | 108  | 33     | 23      | *       | 70    |
| 2003 | 18              | 25    | 7       | 22   | 12     | 13      | 44      | 31    | 2003 | 63                   | 58    | 39      | 98   | 30     | 18      | 68      | 62    |
| 2004 | 19              | 25    | 12      | 26   | 12     | 10      | 40      | 36    | 2004 | 70                   | 57    | 69      | 78   | 39     | 28      | 55      | 94    |
| 2005 | 16              | 24    | 11      | 17   | 12     | 9       | 30      | 28    | 2005 | 50                   | 71    | 61      | 67   | 25     | 26      | 55      | 82    |
| 2006 | 17              | 21    | 8       | 17   | 10     | 7       | 26      | 44    | 2006 | 50                   | 62    | 32      | 88   | 31     | 21      | 36      | 127   |

**Deutsche (TVBZ) 2006**

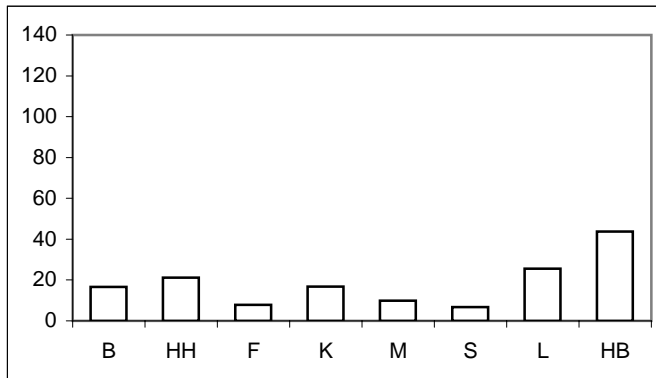

**Nichtdeutsche (TVBZ) 2006**

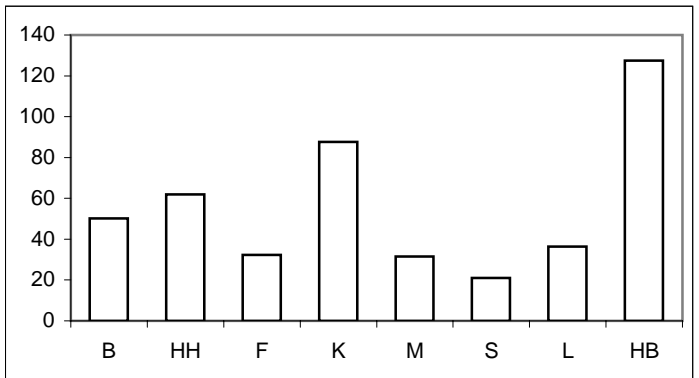

\* = Leipzig ab 2003 in den Städtevergleich aufgenommen.

## Städtevergleich 1997 bis 2006

**Delikt:** "4350 besonders schwerer Diebstahl in/aus Wohnungen"

**Tatverdächtigenbelastungszahlen deutscher und nichtdeutscher Tatverdächtiger (TVBZ), hier: Kinder nach Altersgruppen 2002 bis 2006 (Nichtdeutsche Tatverdächtige ohne Illegale, Touristen und Durchreisende)**

| Jahr | Berlin |              | Hamburg |              | Frankfurt/M. |              | Köln |              | München |              | Stuttgart |              | Leipzig |              | Bremen |              | Kinder |
|------|--------|--------------|---------|--------------|--------------|--------------|------|--------------|---------|--------------|-----------|--------------|---------|--------------|--------|--------------|--------|
|      | D      | ND o. Illeg. | D       | ND o. Illeg. | D            | ND o. Illeg. | D    | ND o. Illeg. | D       | ND o. Illeg. | D         | ND o. Illeg. | D       | ND o. Illeg. | D      | ND o. Illeg. |        |
|      | n      | n            | n       | n            | n            | n            | n    | n            | n       | n            | n         | n            | n       | n            | n      | n            |        |
|      | 1      | 2            | 3       | 4            | 5            | 6            | 7    | 8            | 9       | 10           | 11        | 12           | 13      | 14           | 15     | 16           |        |
| 2002 | 17     | 37           | 20      | 37           | 0            | 0            | 31   | 131          | 2       | 49           | 14        | 0            | 0       | 0            | 4      | 20           |        |
| 2003 | 11     | 21           | 27      | 23           | 13           | 13           | 7    | 138          | 5       | 31           | 9         | 12           | 41      | 0            | 16     | 0            |        |
| 2004 | 15     | 22           | 24      | 37           | 4            | 81           | 17   | 252          | 17      | 57           | 5         | 0            | 24      | 0            | 20     | 40           |        |
| 2005 | 9      | 11           | 27      | 26           | 13           | 189          | 20   | 67           | 2       | 19           | 5         | 63           | 7       | 0            | 4      | 20           |        |
| 2006 | 6      | 23           | 14      | 40           | 13           | 26           | 5    | 68           | 0       | 26           | 4         | 0            | 7       | 80           | 25     | 99           |        |

Deutsche Kinder (TVBZ)

2006

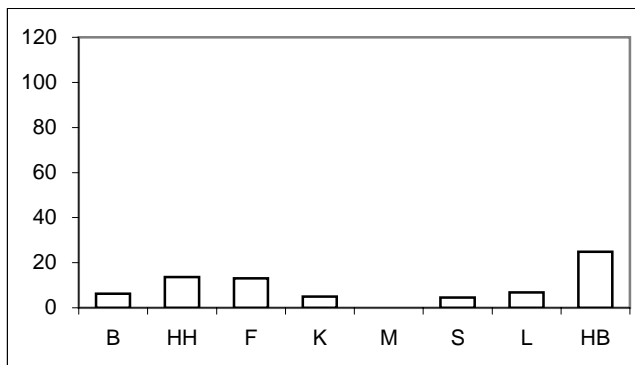

Nichtdeutsche Kinder (TVBZ)

2006

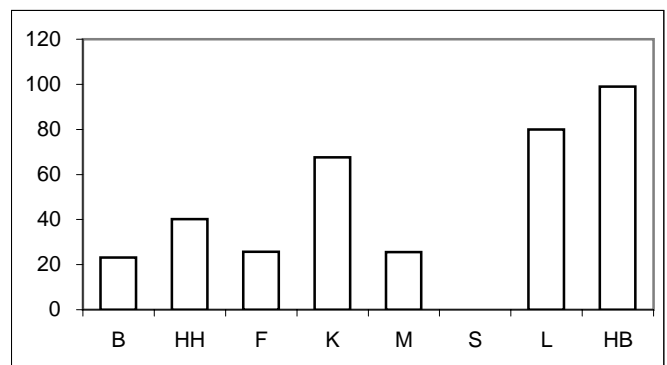

**Tatverdächtigenbelastungszahlen deutscher und nichtdeutscher Tatverdächtiger (TVBZ), hier: Jugendliche nach Altersgruppen 2002 bis 2006 (Nichtdeutsche Tatverdächtige ohne Illegale, Touristen und Durchreisende)**

| Jahr | Berlin |              | Hamburg |              | Frankfurt/M. |              | Köln |              | München |              | Stuttgart |              | Leipzig |              | Bremen |              | Jugendliche |
|------|--------|--------------|---------|--------------|--------------|--------------|------|--------------|---------|--------------|-----------|--------------|---------|--------------|--------|--------------|-------------|
|      | D      | ND o. Illeg. | D       | ND o. Illeg. | D            | ND o. Illeg. | D    | ND o. Illeg. | D       | ND o. Illeg. | D         | ND o. Illeg. | D       | ND o. Illeg. | D      | ND o. Illeg. |             |
|      | n      | n            | n       | n            | n            | n            | n    | n            | n       | n            | n         | n            | n       | n            | n      | n            |             |
|      | 1      | 2            | 3       | 4            | 5            | 6            | 7    | 8            | 9       | 10           | 11        | 12           | 13      | 14           | 15     | 16           |             |
| 2002 | 111    | 185          | 160     | 148          | 55           | 175          | 180  | 580          | 73      | 227          | 45        | 101          | 0       | 0            | 69     | 253          |             |
| 2003 | 86     | 226          | 196     | 208          | 7            | 53           | 57   | 461          | 82      | 149          | 79        | 83           | 102     | 0            | 186    | 278          |             |
| 2004 | 107    | 255          | 182     | 227          | 52           | 273          | 128  | 319          | 90      | 176          | 42        | 50           | 189     | 0            | 191    | 669          |             |
| 2005 | 69     | 197          | 167     | 263          | 63           | 249          | 64   | 347          | 86      | 123          | 81        | 136          | 132     | 372          | 136    | 359          |             |
| 2006 | 70     | 238          | 159     | 261          | 6            | 100          | 66   | 323          | 56      | 158          | 23        | 38           | 110     | 0            | 264    | 468          |             |

Deutsche Jugendliche (TVBZ)

2006

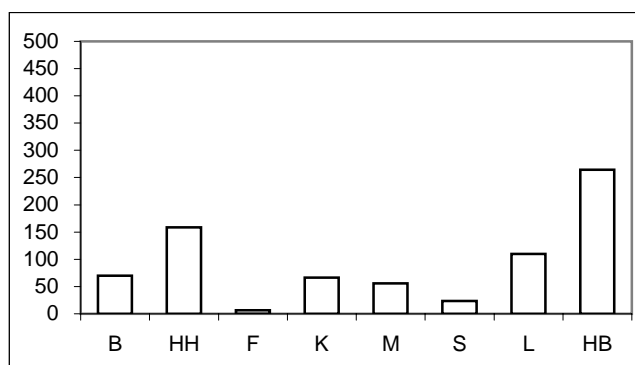

Nichtdeutsche Jugendliche (TVBZ)

2006

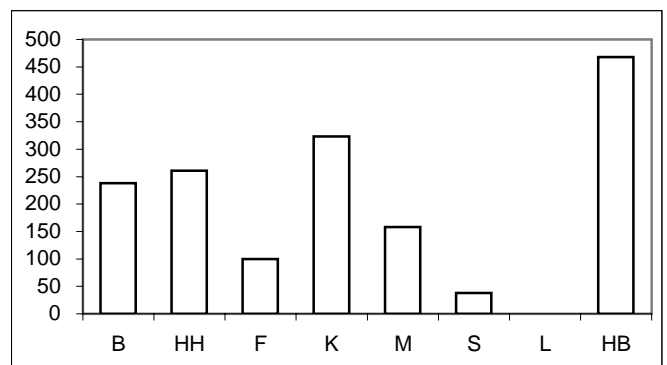

\* = Leipzig ab 2003 in den Städtevergleich aufgenommen.

## Städtevergleich 1997 bis 2006

**Delikt:** "4350 besonders schwerer Diebstahl in/aus Wohnungen"

**Tatverdächtigenbelastungszahlen deutscher und nichtdeutscher Tatverdächtiger (TVBZ), hier: Heranwachsende nach Altersgruppen 2002 bis 2006**  
(Nichtdeutsche Tatverdächtige ohne Illegale, Touristen und Durchreisende)

| Jahr | Berlin |              | Hamburg |              | Frankfurt/M. |              | Köln |              | München |              | Stuttgart |              | Leipzig |              | Bremen |              | Heranwachsende |
|------|--------|--------------|---------|--------------|--------------|--------------|------|--------------|---------|--------------|-----------|--------------|---------|--------------|--------|--------------|----------------|
|      | D      | ND o. Illeg. | D       | ND o. Illeg. | D            | ND o. Illeg. | D    | ND o. Illeg. | D       | ND o. Illeg. | D         | ND o. Illeg. | D       | ND o. Illeg. | D      | ND o. Illeg. |                |
|      | n      | n            | n       | n            | n            | n            | n    | n            | n       | n            | n         | n            | n       | n            | n      | n            |                |
|      | 1      | 2            | 3       | 4            | 5            | 6            | 7    | 8            | 9       | 10           | 11        | 12           | 13      | 14           | 13     | 14           |                |
| 2002 | 102    | 224          | 78      | 172          | 41           | 90           | 143  | 330          | 67      | 416          | 51        | 71           | 0       | 0            | 122    | 229          |                |
| 2003 | 78     | 211          | 126     | 134          | 25           | 38           | 77   | 211          | 77      | 102          | 51        | 38           | 192     | 409          | 125    | 154          |                |
| 2004 | 87     | 279          | 161     | 142          | 75           | 201          | 152  | 176          | 73      | 105          | 51        | 80           | 157     | 0            | 157    | 331          |                |
| 2005 | 71     | 176          | 164     | 117          | 82           | 167          | 93   | 422          | 72      | 66           | 58        | 85           | 154     | 179          | 129    | 364          |                |
| 2006 | 72     | 199          | 103     | 300          | 40           | 125          | 104  | 302          | 58      | 156          | 24        | 0            | 127     | 194          | 181    | 588          |                |

**Deutsche Heranwachsende (TVBZ) 2006**

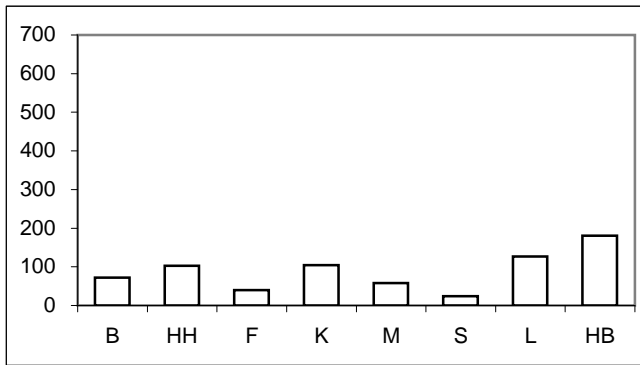

**Nichtdeutsche Heranwachsende (TVBZ) 2006**

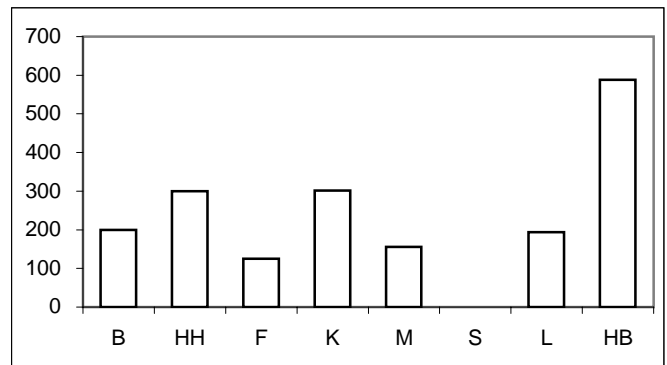

**Tatverdächtigenbelastungszahlen deutscher und nichtdeutscher Tatverdächtiger (TVBZ), hier: Erwachsene nach Altersgruppen 2002 bis 2006**  
(Nichtdeutsche Tatverdächtige ohne Illegale, Touristen und Durchreisende)

| Jahr | Berlin |              | Hamburg |              | Frankfurt/M. |              | Köln |              | München |              | Stuttgart |              | Leipzig |              | Bremen |              | Erwachsene |
|------|--------|--------------|---------|--------------|--------------|--------------|------|--------------|---------|--------------|-----------|--------------|---------|--------------|--------|--------------|------------|
|      | D      | ND o. Illeg. | D       | ND o. Illeg. | D            | ND o. Illeg. | D    | ND o. Illeg. | D       | ND o. Illeg. | D         | ND o. Illeg. | D       | ND o. Illeg. | D      | ND o. Illeg. |            |
|      | n      | n            | n       | n            | n            | n            | n    | n            | n       | n            | n         | n            | n       | n            | n      | n            |            |
|      | 1      | 2            | 3       | 4            | 5            | 6            | 7    | 8            | 9       | 10           | 11        | 12           | 13      | 14           | 13     | 14           |            |
| 2002 | 16     | 32           | 16      | 30           | 9            | 23           | 19   | 55           | 10      | 20           | 7         | 15           | 0       | 0            | 25     | 51           |            |
| 2003 | 12     | 39           | 15      | 31           | 6            | 35           | 20   | 60           | 9       | 17           | 10        | 9            | 34      | 38           | 22     | 47           |            |
| 2004 | 12     | 40           | 14      | 26           | 9            | 35           | 18   | 31           | 7       | 22           | 7         | 21           | 28      | 51           | 26     | 45           |            |
| 2005 | 12     | 32           | 13      | 40           | 6            | 37           | 13   | 85           | 8       | 14           | 5         | 11           | 21      | 31           | 21     | 55           |            |
| 2006 | 12     | 31           | 12      | 33           | 7            | 24           | 12   | 53           | 7       | 16           | 6         | 17           | 18      | 22           | 30     | 83           |            |

**Deutsche Erwachsene (TVBZ) 2006**

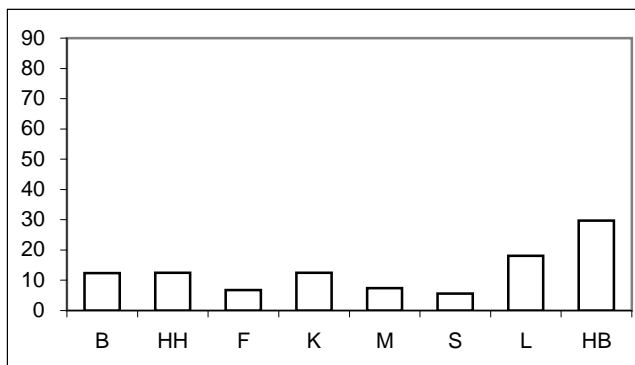

**Nichtdeutsche Erwachsene (TVBZ) 2006**

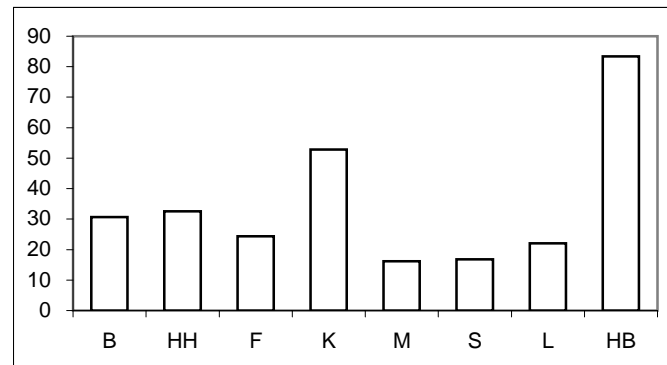

\* = Leipzig ab 2003 in den Städtevergleich aufgenommen.

**Städtevergleich 1997 bis 2006**

**Stadt:** Berlin

**Delikt:** "4350 besonders schwerer Diebstahl in/aus Wohnungen"

**Straftaten**

| Jahr | erfasste Fälle |        | Veränderung zum Vorjahr |       | Versuche (von Spalte 1) |       | aufgeklärte Fälle |           | Einwohner | Häufigkeitszahl |
|------|----------------|--------|-------------------------|-------|-------------------------|-------|-------------------|-----------|-----------|-----------------|
|      | n              | n      | %                       | n     | %                       | n     | %                 |           |           |                 |
|      | 1              | 2      | 3                       | 4     | 5                       | 6     | 7                 |           |           |                 |
| 1997 | 12.569         | -2.119 | -14,4                   | 4.348 | 34,6                    | 1.769 | 14,1              | 3.458.763 | 363       |                 |
| 1998 | 13.343         | 774    | 6,2                     | 4.576 | 34,3                    | 1.717 | 12,9              | 3.425.759 | 389       |                 |
| 1999 | 11.940         | -1.403 | -10,5                   | 4.230 | 35,4                    | 1.933 | 16,2              | 3.398.822 | 351       |                 |
| 2000 | 9.512          | -2.428 | -20,3                   | 3.351 | 35,2                    | 1.342 | 14,1              | 3.386.667 | 281       |                 |
| 2001 | 9.615          | 103    | 1,1                     | 3.296 | 34,3                    | 1.437 | 14,9              | 3.382.169 | 284       |                 |
| 2002 | 7.787          | -1.828 | -19,0                   | 2.795 | 35,9                    | 1.075 | 13,8              | 3.388.434 | 230       |                 |
| 2003 | 6.543          | -1.244 | -16,0                   | 2.341 | 35,8                    | 844   | 12,9              | 3.392.425 | 193       |                 |
| 2004 | 6.097          | -446   | -6,8                    | 2.094 | 34,3                    | 1.137 | 18,6              | 3.388.477 | 180       |                 |
| 2005 | 6.061          | -36    | -0,6                    | 2.069 | 34,1                    | 790   | 13,0              | 3.387.828 | 179       |                 |
| 2006 | 6.285          | 224    | 3,7                     | 2.348 | 37,4                    | 915   | 14,6              | 3.395.189 | 185       |                 |

**Tatverdächtige/Bevölkerung/Tatverdächtigenbelastungszahl 2002 bis 2006**

| Jahr | Tatverdächtige ** |        |     |                 | Bevölkerung ** |           |         | Tatverdächtigenbelastungszahl ** |        |    |                 | Anteil Sp. 3 an Sp. 1 |
|------|-------------------|--------|-----|-----------------|----------------|-----------|---------|----------------------------------|--------|----|-----------------|-----------------------|
|      | insgesamt         | davon: |     |                 | insgesamt      | davon:    |         | insgesamt                        | davon: |    |                 |                       |
|      |                   | D      | ND  | ND o. Illeg ... |                | D         | ND      |                                  | D      | ND | ND o. Illeg ... |                       |
|      | n                 | n      | n   | n               | n              | n         | n       | n                                | n      | n  | n               |                       |
| 1    | 2                 | 3      | 4   | 5               | 6              | 7         | 8       | 9                                | 10     | 11 | 12              |                       |
| 2002 | 856               | 630    | 226 | 192             | 3.117.055      | 2.707.971 | 409.084 | 27                               | 23     | 55 | 47              | 26,4                  |
| 2003 | 746               | 483    | 263 | 218             | 3.113.101      | 2.698.841 | 414.260 | 24                               | 18     | 63 | 53              | 35,3                  |
| 2004 | 820               | 524    | 296 | 239             | 3.108.577      | 2.688.196 | 420.381 | 26                               | 19     | 70 | 57              | 36,1                  |
| 2005 | 655               | 437    | 218 | 187             | 3.114.194      | 2.681.556 | 432.638 | 21                               | 16     | 50 | 43              | 33,3                  |
| 2006 | 667               | 444    | 223 | 199             | 3.120.996      | 2.676.064 | 444.932 | 21                               | 17     | 50 | 45              | 33,4                  |

**Tatverdächtige (TV) und Tatverdächtigenbelastungszahlen (TVBZ) bei verschied. Altersgruppen 2002 bis 2006**

| Jahr | Kinder ***   |           |    |    |                 | Jugendliche  |           |           |     |     |
|------|--------------|-----------|----|----|-----------------|--------------|-----------|-----------|-----|-----|
|      | TV insgesamt | TVBZ      |    |    |                 | TV insgesamt | TVBZ      |           |     |     |
|      |              | insgesamt | D  | ND | ND o. Illeg ... |              | insgesamt | insgesamt | D   | ND  |
|      | n            | n         | n  | n  | n               | n            | n         | n         | n   | n   |
| 1    | 2            | 3         | 4  | 5  | 6               | 7            | 8         | 9         | 10  |     |
| 2002 | 36           | 20        | 17 | 37 | 37              | 170          | 120       | 111       | 185 | 185 |
| 2003 | 22           | 13        | 11 | 21 | 21              | 149          | 105       | 86        | 231 | 226 |
| 2004 | 26           | 16        | 15 | 22 | 22              | 181          | 129       | 107       | 271 | 255 |
| 2005 | 15           | 10        | 9  | 11 | 11              | 118          | 87        | 69        | 197 | 197 |
| 2006 | 15           | 10        | 6  | 27 | 23              | 120          | 95        | 70        | 238 | 238 |

**Tatverdächtige (TV) und Tatverdächtigenbelastungszahlen (TVBZ) bei verschied. Altersgruppen 2002 bis 2006**

| Jahr | Heranwachsende |           |     |     |                 | Erwachsene   |           |           |    |    |
|------|----------------|-----------|-----|-----|-----------------|--------------|-----------|-----------|----|----|
|      | TV insgesamt   | TVBZ      |     |     |                 | TV insgesamt | TVBZ      |           |    |    |
|      |                | insgesamt | D   | ND  | ND o. Illeg ... |              | insgesamt | insgesamt | D  | ND |
|      | n              | n         | n   | n   | n               | n            | n         | n         | n  | n  |
| 1    | 2              | 3         | 4   | 5   | 6               | 7            | 8         | 9         | 10 |    |
| 2002 | 142            | 125       | 102 | 268 | 224             | 508          | 19        | 16        | 40 | 32 |
| 2003 | 112            | 100       | 78  | 244 | 211             | 463          | 17        | 12        | 50 | 39 |
| 2004 | 127            | 115       | 87  | 299 | 279             | 486          | 18        | 12        | 54 | 40 |
| 2005 | 96             | 87        | 71  | 189 | 176             | 426          | 16        | 12        | 40 | 32 |
| 2006 | 104            | 93        | 72  | 226 | 199             | 428          | 16        | 12        | 36 | 31 |

**Hinweis:** \*\* = Tatverdächtige und Bevölkerung 8 Jahre und älter  
\*\*\* = Kinder, 8 bis unter 14 Jahre

**Städtevergleich 1997 bis 2006**

**Stadt:** Hamburg

**Delikt:** "4350 besonders schwerer Diebstahl in/aus Wohnungen"

**Straftaten**

| Jahr | erfasste Fälle |        | Veränderung zum Vorjahr |       | Versuche (von Spalte 1) |     | aufgeklärte Fälle |           | Einwohner | Häufigkeitszahl |
|------|----------------|--------|-------------------------|-------|-------------------------|-----|-------------------|-----------|-----------|-----------------|
|      | n              | n      | %                       | n     | %                       | n   | %                 |           |           |                 |
|      | 1              | 2      | 3                       | 4     | 5                       | 6   | 7                 | 8         | 9         |                 |
| 1997 | 10.845         | -1.925 | -15,1                   | 3.256 | 30,0                    | 982 | 9,1               | 1.707.986 | 635       |                 |
| 1998 | 10.857         | 12     | 0,1                     | 3.512 | 32,3                    | 795 | 7,3               | 1.704.731 | 637       |                 |
| 1999 | 9.812          | -1.045 | -9,6                    | 3.308 | 33,7                    | 726 | 7,4               | 1.700.089 | 577       |                 |
| 2000 | 10.116         | 304    | 3,1                     | 3.600 | 35,6                    | 636 | 6,3               | 1.704.735 | 593       |                 |
| 2001 | 8.570          | -1.546 | -15,3                   | 2.811 | 32,8                    | 523 | 6,1               | 1.715.392 | 500       |                 |
| 2002 | 7.654          | -916   | -10,7                   | 2.425 | 31,7                    | 538 | 7,0               | 1.726.363 | 443       |                 |
| 2003 | 8.125          | 471    | 6,2                     | 2.491 | 30,7                    | 530 | 6,5               | 1.728.806 | 470       |                 |
| 2004 | 7.376          | -749   | -9,2                    | 2.393 | 32,4                    | 556 | 7,5               | 1.734.083 | 425       |                 |
| 2005 | 6.683          | -693   | -9,4                    | 2.379 | 35,6                    | 639 | 9,6               | 1.734.830 | 385       |                 |
| 2006 | 5.904          | -779   | -11,7                   | 2.141 | 36,3                    | 508 | 8,6               | 1.743.627 | 339       |                 |

**Tatverdächtige/Bevölkerung/Tatverdächtigenbelastungszahl 2002 bis 2006**

| Jahr | Tatverdächtige ** |        |     |                 | Bevölkerung ** |           |         | Tatverdächtigenbelastungszahl ** |        |    |                 | Anteil Sp. 3 an Sp. 1 |
|------|-------------------|--------|-----|-----------------|----------------|-----------|---------|----------------------------------|--------|----|-----------------|-----------------------|
|      | insgesamt         | davon: |     |                 | insgesamt      | davon:    |         | insgesamt                        | davon: |    |                 |                       |
|      |                   | D      | ND  | ND o. Illeg ... |                | D         | ND      |                                  | D      | ND | ND o. Illeg ... |                       |
|      | n                 | n      | n   | n               | n              | n         | n       | n                                | n      | n  | n               | %                     |
| 1    | 2                 | 3      | 4   | 5               | 6              | 7         | 8       | 9                                | 10     | 11 | 12              |                       |
| 2002 | 452               | 318    | 134 | 98              | 1.603.354      | 1.366.666 | 236.688 | 28                               | 23     | 57 | 41              | 29,6                  |
| 2003 | 480               | 344    | 136 | 104             | 1.606.314      | 1.369.933 | 236.381 | 30                               | 25     | 58 | 44              | 28,3                  |
| 2004 | 477               | 342    | 135 | 98              | 1.611.624      | 1.375.920 | 235.704 | 30                               | 25     | 57 | 42              | 28,3                  |
| 2005 | 494               | 330    | 164 | 123             | 1.613.453      | 1.383.834 | 229.619 | 31                               | 24     | 71 | 54              | 33,2                  |
| 2006 | 438               | 286    | 152 | 128             | 1.600.137      | 1.354.441 | 245.696 | 27                               | 21     | 62 | 52              | 34,7                  |

**Tatverdächtige (TV) und Tatverdächtigenbelastungszahlen (TVBZ) bei verschied. Altersgruppen 2002 bis 2006**

| Jahr | Kinder ***   |           |    |    |                 | Jugendliche  |           |     |     |                 |
|------|--------------|-----------|----|----|-----------------|--------------|-----------|-----|-----|-----------------|
|      | TV insgesamt | TVBZ      |    |    |                 | TV insgesamt | TVBZ      |     |     |                 |
|      |              | insgesamt | D  | ND | ND o. Illeg ... |              | insgesamt | D   | ND  | ND o. Illeg ... |
|      | n            | n         | n  | n  | n               | n            | n         | n   | n   | n               |
| 1    | 2            | 3         | 4  | 5  | 6               | 7            | 8         | 9   | 10  |                 |
| 2002 | 24           | 26        | 20 | 48 | 37              | 99           | 164       | 160 | 180 | 148             |
| 2003 | 24           | 26        | 27 | 23 | 23              | 132          | 213       | 196 | 283 | 208             |
| 2004 | 24           | 26        | 24 | 37 | 37              | 126          | 200       | 182 | 278 | 227             |
| 2005 | 24           | 27        | 27 | 26 | 26              | 120          | 187       | 167 | 280 | 263             |
| 2006 | 16           | 18        | 14 | 40 | 40              | 114          | 180       | 159 | 290 | 261             |

**Tatverdächtige (TV) und Tatverdächtigenbelastungszahlen (TVBZ) bei verschied. Altersgruppen 2002 bis 2006**

| Jahr | Heranwachsende |           |     |     |                 | Erwachsene   |           |    |    |                 |
|------|----------------|-----------|-----|-----|-----------------|--------------|-----------|----|----|-----------------|
|      | TV insgesamt   | TVBZ      |     |     |                 | TV insgesamt | TVBZ      |    |    |                 |
|      |                | insgesamt | D   | ND  | ND o. Illeg ... |              | insgesamt | D  | ND | ND o. Illeg ... |
|      | n              | n         | n   | n   | n               | n            | n         | n  | n  | n               |
| 1    | 2              | 3         | 4   | 5   | 6               | 7            | 8         | 9  | 10 |                 |
| 2002 | 55             | 106       | 78  | 258 | 172             | 274          | 20        | 16 | 41 | 30              |
| 2003 | 68             | 133       | 126 | 162 | 134             | 256          | 18        | 15 | 41 | 31              |
| 2004 | 86             | 169       | 161 | 203 | 142             | 241          | 17        | 14 | 38 | 26              |
| 2005 | 87             | 169       | 164 | 191 | 117             | 263          | 19        | 13 | 57 | 40              |
| 2006 | 72             | 140       | 103 | 323 | 300             | 236          | 17        | 12 | 42 | 33              |

**Hinweis:** \*\* = Tatverdächtige und Bevölkerung 8 Jahre und älter  
\*\*\* = Kinder, 8 bis unter 14 Jahre

**Städtevergleich 1997 bis 2006**

**Stadt:** Frankfurt/M.

**Delikt:** "4350 besonders schwerer Diebstahl in/aus Wohnungen"

**Straftaten**

| Jahr | erfasste Fälle |        | Veränderung zum Vorjahr |       | Versuche (von Spalte 1) |     | aufgeklärte Fälle |         | Einwohner | Häufigkeitszahl |
|------|----------------|--------|-------------------------|-------|-------------------------|-----|-------------------|---------|-----------|-----------------|
|      | n              | n      | %                       | n     | %                       | n   | %                 |         |           |                 |
|      | 1              | 2      | 3                       | 4     | 5                       | 6   | 7                 |         |           |                 |
| 1997 | 4.955          | 896    | 22,1                    | 1.634 | 33,0                    | 259 | 5,2               | 647.304 | 765       |                 |
| 1998 | 3.252          | -1.703 | -34,4                   | 1.038 | 31,9                    | 228 | 7,0               | 643.469 | 505       |                 |
| 1999 | 3.762          | 510    | 15,7                    | 1.139 | 30,3                    | 164 | 4,4               | 643.857 | 584       |                 |
| 2000 | 3.668          | -94    | -2,5                    | 1.239 | 33,8                    | 190 | 5,2               | 643.821 | 570       |                 |
| 2001 | 1.902          | -1.766 | -48,1                   | 711   | 37,4                    | 114 | 6,0               | 646.550 | 294       |                 |
| 2002 | 1.859          | -43    | -2,3                    | 647   | 34,8                    | 106 | 5,7               | 641.076 | 290       |                 |
| 2003 | 1.418          | -441   | -23,7                   | 547   | 38,6                    | 112 | 7,9               | 643.726 | 220       |                 |
| 2004 | 2.939          | 1.521  | 107,3                   | 1.125 | 38,3                    | 183 | 6,2               | 643.432 | 457       |                 |
| 2005 | 2.006          | -933   | -31,7                   | 808   | 40,3                    | 150 | 7,5               | 646.889 | 310       |                 |
| 2006 | 871            | -1.135 | -56,6                   | 406   | 46,6                    | 143 | 16,4              | 651.899 | 134       |                 |

**Tatverdächtige/Bevölkerung/Tatverdächtigenbelastungszahl 2002 bis 2006**

| Jahr | Tatverdächtige ** |        |    |                 | Bevölkerung ** |         |         | Tatverdächtigenbelastungszahl ** |        |    |                 | Anteil Sp. 3 an Sp. 1 |
|------|-------------------|--------|----|-----------------|----------------|---------|---------|----------------------------------|--------|----|-----------------|-----------------------|
|      | insgesamt         | davon: |    |                 | insgesamt      | davon:  |         | insgesamt                        | davon: |    |                 |                       |
|      |                   | D      | ND | ND o. Illeg ... |                | D       | ND      |                                  | D      | ND | ND o. Illeg ... |                       |
|      | n                 | n      | n  | n               | n              | n       | n       | n                                | n      | n  | n               |                       |
| 1    | 2                 | 3      | 4  | 5               | 6              | 7       | 8       | 9                                | 10     | 11 | 12              |                       |
| 2002 | 97                | 49     | 48 | 41              | 596.146        | 463.303 | 132.843 | 16                               | 11     | 36 | 31              | 49,5                  |
| 2003 | 83                | 31     | 52 | 46              | 598.334        | 465.654 | 132.680 | 14                               | 7      | 39 | 35              | 62,7                  |
| 2004 | 144               | 54     | 90 | 71              | 597.295        | 466.115 | 131.180 | 24                               | 12     | 69 | 54              | 62,5                  |
| 2005 | 129               | 50     | 79 | 77              | 599.931        | 470.293 | 129.638 | 22                               | 11     | 61 | 59              | 61,2                  |
| 2006 | 81                | 37     | 44 | 42              | 604.294        | 467.758 | 136.536 | 13                               | 8      | 32 | 31              | 54,3                  |

**Tatverdächtige (TV) und Tatverdächtigenbelastungszahlen (TVBZ) bei verschied. Altersgruppen 2002 bis 2006**

| Jahr | Kinder ***   |           |    |     |                 | Jugendliche  |           |    |     |                 |
|------|--------------|-----------|----|-----|-----------------|--------------|-----------|----|-----|-----------------|
|      | TV insgesamt | TVBZ      |    |     |                 | TV insgesamt | TVBZ      |    |     |                 |
|      |              | insgesamt | D  | ND  | ND o. Illeg ... |              | insgesamt | D  | ND  | ND o. Illeg ... |
|      | n            | n         | n  | n   | n               | n            | n         | n  | n   | n               |
| 1    | 2            | 3         | 4  | 5   | 6               | 7            | 8         | 9  | 10  |                 |
| 2002 | 0            | 0         | 0  | 0   | 0               | 18           | 88        | 55 | 175 | 175             |
| 2003 | 4            | 13        | 13 | 13  | 13              | 4            | 19        | 7  | 53  | 53              |
| 2004 | 8            | 26        | 4  | 95  | 81              | 23           | 110       | 52 | 273 | 273             |
| 2005 | 17           | 56        | 13 | 189 | 189             | 23           | 108       | 63 | 249 | 249             |
| 2006 | 5            | 16        | 13 | 26  | 26              | 6            | 28        | 6  | 100 | 100             |

**Tatverdächtige (TV) und Tatverdächtigenbelastungszahlen (TVBZ) bei verschied. Altersgruppen 2002 bis 2006**

| Jahr | Heranwachsende |           |    |     |                 | Erwachsene   |           |   |    |                 |
|------|----------------|-----------|----|-----|-----------------|--------------|-----------|---|----|-----------------|
|      | TV insgesamt   | TVBZ      |    |     |                 | TV insgesamt | TVBZ      |   |    |                 |
|      |                | insgesamt | D  | ND  | ND o. Illeg ... |              | insgesamt | D | ND | ND o. Illeg ... |
|      | n              | n         | n  | n   | n               | n            | n         | n | n  | n               |
| 1    | 2              | 3         | 4  | 5   | 6               | 7            | 8         | 9 | 10 |                 |
| 2002 | 10             | 56        | 41 | 90  | 90              | 69           | 13        | 9 | 29 | 23              |
| 2003 | 5              | 29        | 25 | 38  | 38              | 70           | 13        | 6 | 40 | 35              |
| 2004 | 20             | 118       | 75 | 221 | 201             | 93           | 18        | 9 | 50 | 35              |
| 2005 | 17             | 100       | 82 | 146 | 167             | 72           | 14        | 6 | 40 | 37              |
| 2006 | 12             | 70        | 40 | 146 | 125             | 58           | 11        | 7 | 25 | 24              |

**Hinweis:** \*\* = Tatverdächtige und Bevölkerung 8 Jahre und älter  
\*\*\* = Kinder, 8 bis unter 14 Jahre

**Städtevergleich 1997 bis 2006**

**Stadt:** Köln

**Delikt:** "4350 besonders schwerer Diebstahl in/aus Wohnungen"

**Straftaten**

| Jahr | erfasste Fälle |        | Veränderung zum Vorjahr |       | Versuche (von Spalte 1) |     | aufgeklärte Fälle |         | Einwohner | Häufigkeitszahl |
|------|----------------|--------|-------------------------|-------|-------------------------|-----|-------------------|---------|-----------|-----------------|
|      | n              | n      | %                       | n     | %                       | n   | %                 |         |           |                 |
|      | 1              | 2      | 3                       | 4     | 5                       | 6   | 7                 | 8       | 9         |                 |
| 1997 | 5.490          | 89     | 1,6                     | 1.938 | 35,3                    | 865 | 15,8              | 964.346 | 569       |                 |
| 1998 | 5.518          | 28     | 0,5                     | 1.861 | 33,7                    | 775 | 14,0              | 964.311 | 572       |                 |
| 1999 | 4.545          | -973   | -17,6                   | 1.590 | 35,0                    | 607 | 13,4              | 962.580 | 472       |                 |
| 2000 | 5.032          | 487    | 10,7                    | 1.866 | 37,1                    | 645 | 12,8              | 962.507 | 523       |                 |
| 2001 | 6.248          | 1.216  | 24,2                    | 2.353 | 37,7                    | 566 | 9,1               | 962.884 | 649       |                 |
| 2002 | 5.377          | -871   | -13,9                   | 2.029 | 37,7                    | 437 | 8,1               | 967.940 | 556       |                 |
| 2003 | 5.860          | 483    | 9,0                     | 2.151 | 36,7                    | 375 | 6,4               | 968.639 | 605       |                 |
| 2004 | 5.299          | -561   | -9,6                    | 2.137 | 40,3                    | 304 | 5,7               | 965.954 | 549       |                 |
| 2005 | 4.287          | -1.012 | -19,1                   | 1.668 | 38,9                    | 381 | 8,9               | 969.709 | 442       |                 |
| 2006 | 4.479          | 192    | 4,5                     | 1.534 | 34,2                    | 445 | 9,9               | 983.347 | 455       |                 |

**Tatverdächtige/Bevölkerung/Tatverdächtigenbelastungszahl 2002 bis 2006**

| Jahr | Tatverdächtige ** |        |     |                 | Bevölkerung ** |         |         | Tatverdächtigenbelastungszahl ** |        |     |                 | Anteil Sp. 3 an Sp. 1 |
|------|-------------------|--------|-----|-----------------|----------------|---------|---------|----------------------------------|--------|-----|-----------------|-----------------------|
|      | insgesamt         | davon: |     |                 | insgesamt      | davon:  |         | insgesamt                        | davon: |     |                 |                       |
|      |                   | D      | ND  | ND o. Illeg ... |                | D       | ND      |                                  | D      | ND  | ND o. Illeg ... |                       |
|      | n                 | n      | n   | n               | n              | n       | n       | n                                | n      | n   | n               | %                     |
| 1    | 2                 | 3      | 4   | 5               | 6              | 7       | 8       | 9                                | 10     | 11  | 12              |                       |
| 2002 | 390               | 210    | 180 | 168             | 894.562        | 728.611 | 165.951 | 44                               | 29     | 108 | 101             | 46,2                  |
| 2003 | 321               | 161    | 160 | 154             | 895.967        | 732.550 | 163.417 | 36                               | 22     | 98  | 94              | 49,8                  |
| 2004 | 315               | 191    | 124 | 111             | 893.951        | 735.168 | 158.783 | 35                               | 26     | 78  | 70              | 39,4                  |
| 2005 | 234               | 128    | 106 | 177             | 898.681        | 741.287 | 157.394 | 26                               | 17     | 67  | 112             | 45,3                  |
| 2006 | 265               | 127    | 138 | 124             | 913.297        | 755.903 | 157.394 | 29                               | 17     | 88  | 79              | 52,1                  |

**Tatverdächtige (TV) und Tatverdächtigenbelastungszahlen (TVBZ) bei verschied. Altersgruppen 2002 bis 2006**

| Jahr | Kinder ***   |           |    |     |                 | Jugendliche  |           |     |     |                 |
|------|--------------|-----------|----|-----|-----------------|--------------|-----------|-----|-----|-----------------|
|      | TV insgesamt | TVBZ      |    |     |                 | TV insgesamt | TVBZ      |     |     |                 |
|      |              | insgesamt | D  | ND  | ND o. Illeg ... |              | insgesamt | D   | ND  | ND o. Illeg ... |
|      | n            | n         | n  | n   | n               | n            | n         | n   | n   | n               |
| 1    | 2            | 3         | 4  | 5   | 6               | 7            | 8         | 9   | 10  |                 |
| 2002 | 31           | 56        | 31 | 131 | 131             | 97           | 288       | 180 | 603 | 580             |
| 2003 | 22           | 41        | 7  | 146 | 138             | 55           | 158       | 57  | 461 | 461             |
| 2004 | 38           | 71        | 17 | 252 | 252             | 67           | 186       | 128 | 364 | 319             |
| 2005 | 15           | 29        | 20 | 59  | 67              | 39           | 106       | 64  | 243 | 347             |
| 2006 | 12           | 23        | 5  | 84  | 68              | 51           | 138       | 66  | 383 | 323             |

**Tatverdächtige (TV) und Tatverdächtigenbelastungszahlen (TVBZ) bei verschied. Altersgruppen 2002 bis 2006**

| Jahr | Heranwachsende |           |     |     |                 | Erwachsene   |           |    |    |                 |
|------|----------------|-----------|-----|-----|-----------------|--------------|-----------|----|----|-----------------|
|      | TV insgesamt   | TVBZ      |     |     |                 | TV insgesamt | TVBZ      |    |    |                 |
|      |                | insgesamt | D   | ND  | ND o. Illeg ... |              | insgesamt | D  | ND | ND o. Illeg ... |
|      | n              | n         | n   | n   | n               | n            | n         | n  | n  | n               |
| 1    | 2              | 3         | 4   | 5   | 6               | 7            | 8         | 9  | 10 |                 |
| 2002 | 53             | 195       | 143 | 330 | 330             | 209          | 27        | 19 | 62 | 55              |
| 2003 | 30             | 112       | 77  | 211 | 211             | 214          | 27        | 20 | 64 | 60              |
| 2004 | 42             | 158       | 152 | 176 | 176             | 168          | 22        | 18 | 37 | 31              |
| 2005 | 38             | 140       | 93  | 287 | 422             | 142          | 18        | 13 | 45 | 85              |
| 2006 | 44             | 153       | 104 | 317 | 302             | 158          | 20        | 12 | 57 | 53              |

**Hinweis:** \*\* = Tatverdächtige und Bevölkerung 8 Jahre und älter  
\*\*\* = Kinder, 8 bis unter 14 Jahre



**Städtevergleich 1997 bis 2006**

**Stadt:** München

**Delikt:** "4350 besonders schwerer Diebstahl in/aus Wohnungen"

**Straftaten**

| Jahr | erfasste Fälle |      | Veränderung zum Vorjahr |     | Versuche (von Spalte 1) |     | aufgeklärte Fälle |           | Einwohner | Häufigkeitszahl |
|------|----------------|------|-------------------------|-----|-------------------------|-----|-------------------|-----------|-----------|-----------------|
|      | n              | n    | %                       | n   | %                       | n   | %                 |           |           |                 |
|      | 1              | 2    | 3                       | 4   | 5                       | 6   | 7                 | 8         | 9         |                 |
| 1997 | 2.129          | -141 | -6,2                    | 821 | 38,6                    | 442 | 20,8              | 1.225.809 | 174       |                 |
| 1998 | 1.971          | -158 | -7,4                    | 820 | 41,6                    | 314 | 15,9              | 1.205.923 | 163       |                 |
| 1999 | 1.451          | -520 | -26,4                   | 575 | 39,6                    | 405 | 27,9              | 1.188.897 | 122       |                 |
| 2000 | 1.647          | 196  | 13,5                    | 698 | 42,4                    | 312 | 18,9              | 1.194.560 | 138       |                 |
| 2001 | 1.373          | -274 | -16,6                   | 591 | 43,0                    | 332 | 24,2              | 1.210.223 | 113       |                 |
| 2002 | 1.125          | -248 | -18,1                   | 486 | 43,2                    | 203 | 18,0              | 1.227.958 | 92        |                 |
| 2003 | 995            | -130 | -11,6                   | 396 | 39,8                    | 246 | 24,7              | 1.234.692 | 81        |                 |
| 2004 | 1.188          | 193  | 19,4                    | 494 | 41,6                    | 511 | 43,0              | 1.247.873 | 95        |                 |
| 2005 | 1.265          | 77   | 6,5                     | 572 | 45,2                    | 358 | 28,3              | 1.249.176 | 101       |                 |
| 2006 | 1.340          | 75   | 5,9                     | 620 | 46,3                    | 230 | 17,2              | 1.259.677 | 106       |                 |

**Tatverdächtige/Bevölkerung/Tatverdächtigenbelastungszahl 2002 bis 2006**

| Jahr | Tatverdächtige ** |        |     |                 | Bevölkerung ** |         |         | Tatverdächtigenbelastungszahl ** |        |    |                 | Anteil Sp. 3 an Sp. 1 |
|------|-------------------|--------|-----|-----------------|----------------|---------|---------|----------------------------------|--------|----|-----------------|-----------------------|
|      | insgesamt         | davon: |     |                 | insgesamt      | davon:  |         | insgesamt                        | davon: |    |                 |                       |
|      |                   | D      | ND  | ND o. Illeg ... |                | D       | ND      |                                  | D      | ND | ND o. Illeg ... |                       |
|      | n                 | n      | n   | n               | n              | n       | n       | n                                | n      | n  | n               |                       |
| 1    | 2                 | 3      | 4   | 5               | 6              | 7       | 8       | 9                                | 10     | 11 | 12              |                       |
| 2002 | 213               | 120    | 93  | 79              | 1.141.085      | 859.663 | 281.422 | 19                               | 14     | 33 | 28              | 43,7                  |
| 2003 | 191               | 107    | 84  | 75              | 1.146.683      | 869.464 | 277.219 | 17                               | 12     | 30 | 27              | 44,0                  |
| 2004 | 215               | 104    | 111 | 98              | 1.158.565      | 872.336 | 286.229 | 19                               | 12     | 39 | 34              | 51,6                  |
| 2005 | 175               | 104    | 71  | 61              | 1.150.383      | 864.994 | 285.389 | 15                               | 12     | 25 | 21              | 40,6                  |
| 2006 | 179               | 87     | 92  | 81              | 1.168.803      | 876.573 | 292.230 | 15                               | 10     | 31 | 28              | 51,4                  |

**Tatverdächtige (TV) und Tatverdächtigenbelastungszahlen (TVBZ) bei verschied. Altersgruppen 2002 bis 2006**

| Jahr | Kinder ***   |           |    |    |                 | Jugendliche  |           |    |     |                 |
|------|--------------|-----------|----|----|-----------------|--------------|-----------|----|-----|-----------------|
|      | TV insgesamt | TVBZ      |    |    |                 | TV insgesamt | TVBZ      |    |     |                 |
|      |              | insgesamt | D  | ND | ND o. Illeg ... |              | insgesamt | D  | ND  | ND o. Illeg ... |
|      | n            | n         | n  | n  | n               | n            | n         | n  | n   | n               |
| 1    | 2            | 3         | 4  | 5  | 6               | 7            | 8         | 9  | 10  |                 |
| 2002 | 5            | 8         | 2  | 49 | 49              | 35           | 95        | 73 | 227 | 227             |
| 2003 | 7            | 12        | 5  | 31 | 31              | 39           | 103       | 82 | 149 | 149             |
| 2004 | 16           | 28        | 17 | 57 | 57              | 46           | 118       | 90 | 176 | 176             |
| 2005 | 5            | 9         | 2  | 26 | 19              | 40           | 100       | 86 | 131 | 123             |
| 2006 | 4            | 7         | 0  | 26 | 26              | 35           | 86        | 56 | 158 | 158             |

**Tatverdächtige (TV) und Tatverdächtigenbelastungszahlen (TVBZ) bei verschied. Altersgruppen 2002 bis 2006**

| Jahr | Heranwachsende |           |    |     |                 | Erwachsene   |           |    |    |                 |
|------|----------------|-----------|----|-----|-----------------|--------------|-----------|----|----|-----------------|
|      | TV insgesamt   | TVBZ      |    |     |                 | TV insgesamt | TVBZ      |    |    |                 |
|      |                | insgesamt | D  | ND  | ND o. Illeg ... |              | insgesamt | D  | ND | ND o. Illeg ... |
|      | n              | n         | n  | n   | n               | n            | n         | n  | n  |                 |
| 1    | 2              | 3         | 4  | 5   | 6               | 7            | 8         | 9  | 10 |                 |
| 2002 | 43             | 126       | 67 | 416 | 329             | 130          | 13        | 10 | 20 | 17              |
| 2003 | 30             | 89        | 77 | 110 | 102             | 115          | 11        | 9  | 20 | 17              |
| 2004 | 29             | 87        | 73 | 114 | 105             | 124          | 12        | 7  | 27 | 22              |
| 2005 | 23             | 70        | 72 | 66  | 66              | 107          | 10        | 8  | 18 | 14              |
| 2006 | 31             | 93        | 58 | 165 | 156             | 109          | 11        | 7  | 20 | 16              |

**Hinweis:** \*\* = Tatverdächtige und Bevölkerung 8 Jahre und älter  
\*\*\* = Kinder, 8 bis unter 14 Jahre

## Städtevergleich 1997 bis 2006

**Stadt:** Stuttgart

**Delikt:** "4350 besonders schwerer Diebstahl in/aus Wohnungen"

### Straftaten

| Jahr | erfasste Fälle |      | Veränderung zum Vorjahr |     | Versuche (von Spalte 1) |     | aufgeklärte Fälle |         | Einwohner | Häufigkeitszahl |
|------|----------------|------|-------------------------|-----|-------------------------|-----|-------------------|---------|-----------|-----------------|
|      | n              |      | n                       | %   | n                       | %   | n                 | %       |           |                 |
|      | 1              | 2    | 3                       | 4   | 5                       | 6   | 7                 | 8       |           |                 |
| 1997 | 1.086          | 93   | 9,4                     | 414 | 38,1                    | 163 | 15,0              | 585.540 | 185       |                 |
| 1998 | 762            | -324 | -29,8                   | 272 | 35,7                    | 79  | 10,4              | 585.274 | 130       |                 |
| 1999 | 670            | -92  | -12,1                   | 270 | 40,3                    | 114 | 17,0              | 581.961 | 115       |                 |
| 2000 | 577            | -93  | -13,9                   | 206 | 35,7                    | 99  | 17,2              | 582.443 | 99        |                 |
| 2001 | 650            | 73   | 12,7                    | 238 | 36,6                    | 45  | 6,9               | 583.874 | 111       |                 |
| 2002 | 605            | -45  | -6,9                    | 238 | 39,3                    | 73  | 12,1              | 587.152 | 103       |                 |
| 2003 | 550            | -55  | -9,1                    | 236 | 42,9                    | 68  | 12,4              | 588.477 | 93        |                 |
| 2004 | 718            | 168  | 30,5                    | 293 | 40,8                    | 74  | 10,3              | 589.161 | 122       |                 |
| 2005 | 282            | -436 | -60,7                   | 117 | 41,5                    | 53  | 18,8              | 590.657 | 48        |                 |
| 2006 | 742            | 460  | 163,1                   | 269 | 36,3                    | 144 | 19,4              | 592.569 | 125       |                 |

### Tatverdächtige/Bevölkerung/Tatverdächtigenbelastungszahl 2002 bis 2006

| Jahr | Tatverdächtige ** |        |    |                 | Bevölkerung ** |         |         | Tatverdächtigenbelastungszahl ** |        |    |                 | Anteil Sp. 3 an Sp. 1 |
|------|-------------------|--------|----|-----------------|----------------|---------|---------|----------------------------------|--------|----|-----------------|-----------------------|
|      | insgesamt         | davon: |    |                 | insgesamt      | davon:  |         | insgesamt                        | davon: |    |                 |                       |
|      |                   | D      | ND | ND o. Illeg ... |                | D       | ND      |                                  | D      | ND | ND o. Illeg ... |                       |
|      | n                 | n      | n  | n               | n              | n       | n       | n                                | n      | n  | n               |                       |
| 1    | 2                 | 3      | 4  | 5               | 6              | 7       | 8       | 9                                | 10     | 11 | 12              |                       |
| 2002 | 71                | 40     | 31 | 27              | 545.887        | 413.350 | 132.537 | 13                               | 10     | 23 | 20              | 43,7                  |
| 2003 | 78                | 54     | 24 | 18              | 547.451        | 414.365 | 133.086 | 14                               | 13     | 18 | 14              | 30,8                  |
| 2004 | 77                | 40     | 37 | 31              | 548.237        | 415.548 | 132.689 | 14                               | 10     | 28 | 23              | 48,1                  |
| 2005 | 74                | 39     | 35 | 29              | 549.987        | 417.746 | 132.241 | 13                               | 9      | 26 | 22              | 47,3                  |
| 2006 | 56                | 28     | 28 | 22              | 552.335        | 419.277 | 133.058 | 10                               | 7      | 21 | 17              | 50,0                  |

### Tatverdächtige (TV) und Tatverdächtigenbelastungszahlen (TVBZ) bei verschied. Altersgruppen 2002 bis 2006

| Jahr | Kinder ***   |           |    |    |                 | Jugendliche  |           |           |     |     |
|------|--------------|-----------|----|----|-----------------|--------------|-----------|-----------|-----|-----|
|      | TV insgesamt | TVBZ      |    |    |                 | TV insgesamt | TVBZ      |           |     |     |
|      |              | insgesamt | D  | ND | ND o. Illeg ... |              | insgesamt | insgesamt | D   | ND  |
|      | n            | n         | n  | n  | n               | n            | n         | n         | n   | n   |
| 1    | 2            | 3         | 4  | 5  | 6               | 7            | 8         | 9         | 10  |     |
| 2002 | 3            | 10        | 14 | 0  | 0               | 12           | 62        | 45        | 101 | 101 |
| 2003 | 3            | 10        | 9  | 12 | 12              | 16           | 80        | 79        | 83  | 83  |
| 2004 | 3            | 10        | 5  | 24 | 0               | 9            | 44        | 42        | 50  | 50  |
| 2005 | 8            | 27        | 5  | 88 | 63              | 20           | 96        | 81        | 136 | 136 |
| 2006 | 5            | 17        | 4  | 56 | 0               | 7            | 34        | 23        | 50  | 38  |

### Tatverdächtige (TV) und Tatverdächtigenbelastungszahlen (TVBZ) bei verschied. Altersgruppen 2002 bis 2006

| Jahr | Heranwachsende |           |    |    |                 | Erwachsene   |           |           |    |    |
|------|----------------|-----------|----|----|-----------------|--------------|-----------|-----------|----|----|
|      | TV insgesamt   | TVBZ      |    |    |                 | TV insgesamt | TVBZ      |           |    |    |
|      |                | insgesamt | D  | ND | ND o. Illeg ... |              | insgesamt | insgesamt | D  | ND |
|      | n              | n         | n  | n  | n               | n            | n         | n         | n  | n  |
| 1    | 2              | 3         | 4  | 5  | 6               | 7            | 8         | 9         | 10 |    |
| 2002 | 10             | 58        | 51 | 71 | 71              | 46           | 10        | 7         | 19 | 15 |
| 2003 | 8              | 47        | 51 | 38 | 38              | 51           | 11        | 10        | 14 | 9  |
| 2004 | 10             | 59        | 51 | 80 | 80              | 55           | 11        | 7         | 25 | 21 |
| 2005 | 11             | 66        | 58 | 85 | 85              | 35           | 7         | 5         | 14 | 11 |
| 2006 | 3              | 18        | 24 | 0  | 0               | 41           | 8         | 6         | 18 | 17 |

**Hinweis:** \*\* = Tatverdächtige und Bevölkerung 8 Jahre und älter  
\*\*\* = Kinder, 8 bis unter 14 Jahre

## Städtevergleich 1997 bis 2006

**Stadt:** Leipzig

**Delikt:** "4350 besonders schwerer Diebstahl in/aus Wohnungen"

### Straftaten

| Jahr | erfasste Fälle |      | Veränderung zum Vorjahr |     | Versuche (von Spalte 1) |     | aufgeklärte Fälle |         | Einwohner | Häufigkeitszahl |
|------|----------------|------|-------------------------|-----|-------------------------|-----|-------------------|---------|-----------|-----------------|
|      | n              | n    | %                       | n   | %                       | n   | %                 |         |           |                 |
|      | 1              | 2    | 3                       | 4   | 5                       | 6   | 7                 |         |           |                 |
| 1997 | *              | *    | *                       | *   | *                       | *   | *                 | *       | *         | *               |
| 1998 | *              | *    | *                       | *   | *                       | *   | *                 | *       | *         | *               |
| 1999 | *              | *    | *                       | *   | *                       | *   | *                 | *       | *         | *               |
| 2000 | *              | *    | *                       | *   | *                       | *   | *                 | *       | *         | *               |
| 2001 | *              | *    | *                       | *   | *                       | *   | *                 | *       | *         | *               |
| 2002 | *              | *    | *                       | *   | *                       | *   | *                 | *       | *         | *               |
| 2003 | 914            | 0    | 0,0                     | 254 | 27,8                    | 201 | 22,0              | 494.795 | 185       |                 |
| 2004 | 1.093          | 179  | 19,6                    | 315 | 28,8                    | 265 | 24,2              | 497.531 | 220       |                 |
| 2005 | 619            | -474 | -43,4                   | 265 | 42,8                    | 153 | 24,7              | 498.491 | 124       |                 |
| 2006 | 550            | -69  | -11,1                   | 179 | 32,5                    | 154 | 28,0              | 502.651 | 109       |                 |

### Tatverdächtige/Bevölkerung/Tatverdächtigenbelastungszahl 2002 bis 2006

| Jahr | Tatverdächtige ** |        |    |                 | Bevölkerung ** |         |        | Tatverdächtigenbelastungszahl ** |        |    |                 | Anteil Sp. 3 an Sp. 1 |
|------|-------------------|--------|----|-----------------|----------------|---------|--------|----------------------------------|--------|----|-----------------|-----------------------|
|      | insgesamt         | davon: |    |                 | insgesamt      | davon:  |        | insgesamt                        | davon: |    |                 |                       |
|      |                   | D      | ND | ND o. Illeg ... |                | D       | ND     |                                  | D      | ND | ND o. Illeg ... |                       |
|      | n                 | n      | n  | n               | n              | n       | n      | n                                | n      | n  | n               |                       |
| 1    | 2                 | 3      | 4  | 5               | 6              | 7       | 8      | 9                                | 10     | 11 | 12              |                       |
| 2002 | *                 | *      | *  | *               | *              | *       | *      | *                                | *      | *  | *               | *                     |
| 2003 | 211               | 191    | 20 | 15              | 468.516        | 438.935 | 29.581 | 45                               | 44     | 68 | 51              | 9,5                   |
| 2004 | 192               | 175    | 17 | 14              | 469.820        | 439.062 | 30.758 | 41                               | 40     | 55 | 46              | 8,9                   |
| 2005 | 149               | 133    | 16 | 13              | 469.419        | 440.075 | 29.344 | 32                               | 30     | 55 | 44              | 10,7                  |
| 2006 | 124               | 113    | 11 | 9               | 472.491        | 442.233 | 30.258 | 26                               | 26     | 36 | 30              | 8,9                   |

### Tatverdächtige (TV) und Tatverdächtigenbelastungszahlen (TVBZ) bei verschied. Altersgruppen 2002 bis 2006

| Jahr | Kinder ***   |           |    |    |                 | Jugendliche  |           |     |     |                 |
|------|--------------|-----------|----|----|-----------------|--------------|-----------|-----|-----|-----------------|
|      | TV insgesamt | TVBZ      |    |    |                 | TV insgesamt | TVBZ      |     |     |                 |
|      |              | insgesamt | D  | ND | ND o. Illeg ... |              | insgesamt | D   | ND  | ND o. Illeg ... |
|      | n            | n         | n  | n  | n               | n            | n         | n   | n   | n               |
| 1    | 2            | 3         | 4  | 5  | 6               | 7            | 8         | 9   | 10  |                 |
| 2002 | *            | *         | *  | *  | *               | *            | *         | *   | *   | *               |
| 2003 | 8            | 39        | 41 | 0  | 0               | 22           | 103       | 102 | 125 | 0               |
| 2004 | 4            | 22        | 24 | 0  | 0               | 38           | 181       | 189 | 0   | 0               |
| 2005 | 1            | 6         | 7  | 0  | 0               | 29           | 142       | 132 | 372 | 372             |
| 2006 | 2            | 13        | 7  | 80 | 80              | 19           | 105       | 110 | 0   | 0               |

### Tatverdächtige (TV) und Tatverdächtigenbelastungszahlen (TVBZ) bei verschied. Altersgruppen 2002 bis 2006

| Jahr | Heranwachsende |           |     |     |                 | Erwachsene   |           |    |    |                 |
|------|----------------|-----------|-----|-----|-----------------|--------------|-----------|----|----|-----------------|
|      | TV insgesamt   | TVBZ      |     |     |                 | TV insgesamt | TVBZ      |    |    |                 |
|      |                | insgesamt | D   | ND  | ND o. Illeg ... |              | insgesamt | D  | ND | ND o. Illeg ... |
|      | n              | n         | n   | n   | n               | n            | n         | n  | n  | n               |
| 1    | 2              | 3         | 4   | 5   | 6               | 7            | 8         | 9  | 10 |                 |
| 2002 | *              | *         | *   | *   | *               | *            | *         | *  | *  | *               |
| 2003 | 38             | 207       | 192 | 409 | 409             | 143          | 35        | 34 | 53 | 38              |
| 2004 | 27             | 147       | 157 | 0   | 0               | 123          | 30        | 28 | 62 | 51              |
| 2005 | 28             | 156       | 154 | 179 | 179             | 91           | 22        | 21 | 42 | 31              |
| 2006 | 24             | 131       | 127 | 194 | 194             | 79           | 19        | 18 | 29 | 22              |

**Hinweis:** \* = Leipzig ab 2003 in den Städtevergleich aufgenommen.  
 \*\* = Tatverdächtige und Bevölkerung 8 Jahre und älter  
 \*\*\* = Kinder, 8 bis unter 14 Jahre

**Städtevergleich 1997 bis 2006**

**Stadt:** Bremen

**Delikt:** "4350 besonders schwerer Diebstahl in/aus Wohnungen"

**Straftaten**

| Jahr | erfasste Fälle |      | Veränderung zum Vorjahr |     | Versuche (von Spalte 1) |     | aufgeklärte Fälle |         | Einwohner | Häufigkeitszahl |
|------|----------------|------|-------------------------|-----|-------------------------|-----|-------------------|---------|-----------|-----------------|
|      | n              | n    | %                       | n   | %                       | n   | %                 |         |           |                 |
|      | 1              | 2    | 3                       | 4   | 5                       | 6   | 7                 |         |           |                 |
| 1997 | 2.604          | -411 | -13,6                   | 777 | 29,8                    | 278 | 10,7              | 548.826 | 474       |                 |
| 1998 | 2.054          | -550 | -21,1                   | 637 | 31,0                    | 239 | 11,6              | 546.968 | 376       |                 |
| 1999 | 1.714          | -340 | -16,6                   | 492 | 28,7                    | 217 | 12,7              | 543.279 | 315       |                 |
| 2000 | 2.028          | 314  | 18,3                    | 585 | 28,8                    | 246 | 12,1              | 540.330 | 375       |                 |
| 2001 | 1.902          | -126 | -6,2                    | 562 | 29,5                    | 175 | 9,2               | 539.403 | 353       |                 |
| 2002 | 1.680          | -222 | -11,7                   | 480 | 28,6                    | 205 | 12,2              | 540.834 | 311       |                 |
| 2003 | 1.518          | -162 | -9,6                    | 397 | 26,2                    | 181 | 11,9              | 542.987 | 280       |                 |
| 2004 | 1.652          | 134  | 8,8                     | 481 | 29,1                    | 202 | 12,2              | 544.853 | 303       |                 |
| 2005 | 1.481          | -171 | -10,4                   | 433 | 29,2                    | 163 | 11,0              | 545.932 | 271       |                 |
| 2006 | 2.003          | 522  | 35,2                    | 658 | 32,9                    | 282 | 14,1              | 546.852 | 366       |                 |

**Tatverdächtige/Bevölkerung/Tatverdächtigenbelastungszahl 2002 bis 2006**

| Jahr | Tatverdächtige ** |        |    |                 | Bevölkerung ** |         |        | Tatverdächtigenbelastungszahl ** |        |     |                 | Anteil Sp. 3 an Sp. 1 |
|------|-------------------|--------|----|-----------------|----------------|---------|--------|----------------------------------|--------|-----|-----------------|-----------------------|
|      | insgesamt         | davon: |    |                 | insgesamt      | davon:  |        | insgesamt                        | davon: |     |                 |                       |
|      |                   | D      | ND | ND o. Illeg ... |                | D       | ND     |                                  | D      | ND  | ND o. Illeg ... |                       |
|      | n                 | n      | n  | n               | n              | n       | n      | n                                | n      | n   | n               |                       |
| 1    | 2                 | 3      | 4  | 5               | 6              | 7       | 8      | 9                                | 10     | 11  | 12              |                       |
| 2002 | 169               | 126    | 43 | 42              | 502.288        | 441.051 | 61.237 | 34                               | 29     | 70  | 69              | 25,4                  |
| 2003 | 175               | 136    | 39 | 39              | 504.620        | 441.211 | 63.409 | 35                               | 31     | 62  | 62              | 22,3                  |
| 2004 | 219               | 158    | 61 | 60              | 507.045        | 441.844 | 65.201 | 43                               | 36     | 94  | 92              | 27,9                  |
| 2005 | 179               | 125    | 54 | 54              | 508.929        | 443.283 | 65.646 | 35                               | 28     | 82  | 82              | 30,2                  |
| 2006 | 279               | 194    | 85 | 85              | 510.599        | 443.920 | 66.679 | 55                               | 44     | 127 | 127             | 30,5                  |

**Tatverdächtige (TV) und Tatverdächtigenbelastungszahlen (TVBZ) bei verschied. Altersgruppen 2002 bis 2006**

| Jahr | Kinder ***   |           |    |    |                 | Jugendliche  |           |     |     |                 |
|------|--------------|-----------|----|----|-----------------|--------------|-----------|-----|-----|-----------------|
|      | TV insgesamt | TVBZ      |    |    |                 | TV insgesamt | TVBZ      |     |     |                 |
|      |              | insgesamt | D  | ND | ND o. Illeg ... |              | insgesamt | D   | ND  | ND o. Illeg ... |
|      | n            | n         | n  | n  | n               | n            | n         | n   | n   | n               |
| 1    | 2            | 3         | 4  | 5  | 6               | 7            | 8         | 9   | 10  |                 |
| 2002 | 2            | 7         | 4  | 20 | 20              | 20           | 102       | 69  | 253 | 253             |
| 2003 | 4            | 13        | 16 | 0  | 0               | 41           | 202       | 186 | 278 | 278             |
| 2004 | 7            | 24        | 20 | 40 | 40              | 56           | 270       | 191 | 669 | 669             |
| 2005 | 2            | 7         | 4  | 20 | 20              | 36           | 172       | 136 | 359 | 359             |
| 2006 | 11           | 38        | 25 | 99 | 99              | 62           | 296       | 264 | 468 | 468             |

**Tatverdächtige (TV) und Tatverdächtigenbelastungszahlen (TVBZ) bei verschied. Altersgruppen 2002 bis 2006**

| Jahr | Heranwachsende |           |     |     |                 | Erwachsene   |           |    |    |                 |
|------|----------------|-----------|-----|-----|-----------------|--------------|-----------|----|----|-----------------|
|      | TV insgesamt   | TVBZ      |     |     |                 | TV insgesamt | TVBZ      |    |    |                 |
|      |                | insgesamt | D   | ND  | ND o. Illeg ... |              | insgesamt | D  | ND | ND o. Illeg ... |
|      | n              | n         | n   | n   | n               | n            | n         | n  | n  | n               |
| 1    | 2              | 3         | 4   | 5   | 6               | 7            | 8         | 9  | 10 |                 |
| 2002 | 24             | 142       | 122 | 229 | 229             | 123          | 28        | 25 | 53 | 51              |
| 2003 | 22             | 131       | 125 | 154 | 154             | 108          | 25        | 22 | 47 | 47              |
| 2004 | 32             | 192       | 157 | 331 | 331             | 124          | 28        | 26 | 47 | 45              |
| 2005 | 29             | 171       | 129 | 364 | 364             | 112          | 25        | 21 | 55 | 55              |
| 2006 | 45             | 256       | 181 | 588 | 588             | 161          | 36        | 30 | 83 | 83              |

**Hinweis:** \*\* = Tatverdächtige und Bevölkerung 8 Jahre und älter  
\*\*\* = Kinder, 8 bis unter 14 Jahre

**Städtevergleich**

**1997 bis 2006**

**Delikt: "5100+ Betrug" (§§ 263, 263a, 264, 264a, 265, 265a, 265b StGB)**

**Häufigkeitszahlen (HZ)**

| Jahr | Häufigkeitszahlen |       |         |       |        |         |         |       |
|------|-------------------|-------|---------|-------|--------|---------|---------|-------|
|      | Berlin            | Hamb. | Frankf. | Köln  | Münch. | Stuttg. | Leipzig | Brem. |
|      | n                 | n     | n       | n     | n      | n       | n       | n     |
|      | 1                 | 2     | 3       | 4     | 5      | 6       | 7       | 8     |
| 1997 | 1.860             | 2.925 | 1.920   | 1.639 | 968    | 1.214   | *       | 1.328 |
| 1998 | 2.238             | 2.313 | 3.055   | 1.274 | 1.024  | 1.607   | *       | 1.708 |
| 1999 | 2.360             | 3.207 | 2.615   | 1.338 | 1.118  | 1.271   | *       | 1.711 |
| 2000 | 2.563             | 2.764 | 2.396   | 1.539 | 1.153  | 1.359   | *       | 1.965 |
| 2001 | 2.742             | 3.983 | 1.792   | 1.383 | 1.282  | 1.038   | *       | 1.909 |
| 2002 | 2.846             | 2.208 | 1.664   | 1.632 | 1.105  | 1.230   | *       | 1.816 |
| 2003 | 2.475             | 2.482 | 2.200   | 1.645 | 1.193  | 1.517   | 4.132   | 1.620 |
| 2004 | 2.257             | 2.225 | 3.150   | 1.785 | 1.154  | 2.272   | 2.734   | 2.385 |
| 2005 | 2.401             | 2.103 | 2.953   | 1.556 | 1.155  | 1.689   | 2.250   | 1.598 |
| 2006 | 2.523             | 2.006 | 2.705   | 1.627 | 1.013  | 1.749   | 2.035   | 1.691 |

**Häufigkeitszahlen 2006**

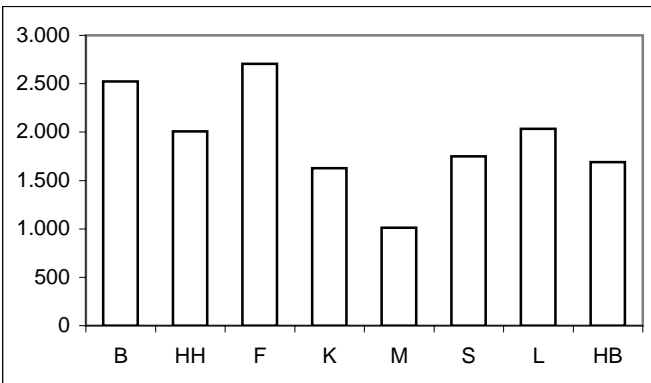

**Aufklärungsquoten (AQ)**

| Jahr | Aufklärungsquoten |       |         |      |        |         |         |       |
|------|-------------------|-------|---------|------|--------|---------|---------|-------|
|      | Berlin            | Hamb. | Frankf. | Köln | Münch. | Stuttg. | Leipzig | Brem. |
|      | %                 | %     | %       | %    | %      | %       | %       | %     |
|      | 1                 | 2     | 3       | 4    | 5      | 6       | 7       | 8     |
| 1997 | 75,2              | 86,1  | 65,8    | 62,1 | 84,4   | 83,2    | *       | 84,3  |
| 1998 | 77,7              | 81,2  | 80,3    | 68,0 | 83,0   | 86,1    | *       | 89,2  |
| 1999 | 78,8              | 81,7  | 79,1    | 64,0 | 80,2   | 85,8    | *       | 87,9  |
| 2000 | 74,1              | 68,1  | 72,2    | 54,8 | 78,4   | 84,2    | *       | 85,0  |
| 2001 | 69,6              | 79,6  | 67,8    | 61,5 | 75,7   | 79,9    | *       | 85,4  |
| 2002 | 75,3              | 70,7  | 65,1    | 60,9 | 75,8   | 83,3    | *       | 77,9  |
| 2003 | 71,9              | 74,3  | 65,9    | 52,4 | 77,4   | 84,9    | 92,1    | 75,3  |
| 2004 | 67,3              | 74,3  | 77,8    | 51,2 | 81,1   | 90,1    | 90,3    | 81,2  |
| 2005 | 72,5              | 75,1  | 80,5    | 55,6 | 83,0   | 86,9    | 89,5    | 82,4  |
| 2006 | 76,7              | 79,1  | 80,2    | 64,8 | 83,1   | 90,0    | 89,2    | 78,4  |

**Aufklärungsquoten 2006**

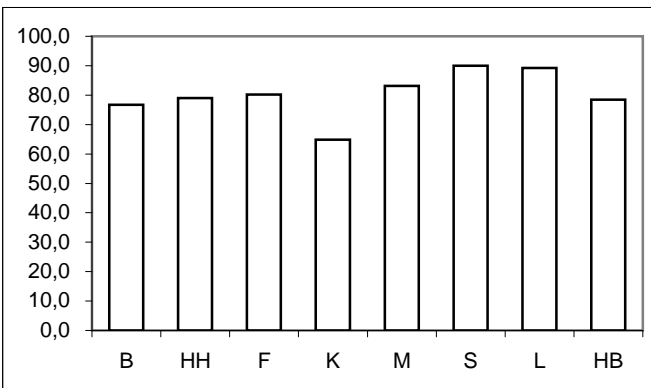

**Tatverdächtigen- und Bevölkerungsanteile Nichtdeutscher an -insgesamt-**

| Jahr | Anteile der ND TV an TV -insgesamt- |       |         |      |        |         |         |       | Jahr | Anteile der ND Bevölkerung an Bevölkerung -insgesamt- |       |         |      |        |         |         |       |
|------|-------------------------------------|-------|---------|------|--------|---------|---------|-------|------|---|-------|---------|------|--------|---------|---------|-------|
|      | Berlin                              | Hamb. | Frankf. | Köln | Münch. | Stuttg. | Leipzig | Brem. |      | Berlin  | Hamb. | Frankf. | Köln | Münch. | Stuttg. | Leipzig | Brem. |
|      | %                                   | %     | %       | %    | %      | %       | %       | %     |      | %   | %     | %       | %    | %      | %       | %       | %     |
|      | 1                                   | 2     | 3       | 4    | 5      | 6       | 7       | 8     |      | 1   | 2     | 3       | 4    | 5      | 6       | 7       | 8     |
| 1997 | 37,1                                | 32,5  | 47,1    | 31,5 | 37,7   | 43,3    | *       | 25,4  | 1997 | 12,5  | 14,7  | 24,9    | 18,9 | 23,5   | 24,2    | *       | 12,0  |
| 1998 | 35,3                                | 31,7  | 48,4    | 32,8 | 38,2   | 41,7    | *       | 27,0  | 1998 | 12,5  | 14,8  | 24,3    | 18,9 | 23,1   | 24,2    | *       | 12,2  |
| 1999 | 33,0                                | 29,1  | 47,0    | 35,1 | 36,8   | 43,0    | *       | 28,3  | 1999 | 12,6  | 14,7  | 23,9    | 19,0 | 22,1   | 23,9    | *       | 11,8  |
| 2000 | 31,0                                | 31,1  | 44,5    | 33,8 | 37,4   | 43,2    | *       | 25,1  | 2000 | 12,7  | 14,9  | 23,5    | 19,0 | 21,8   | 24,0    | *       | 11,7  |
| 2001 | 28,5                                | 29,2  | 43,9    | 32,1 | 37,9   | 44,0    | *       | 23,5  | 2001 | 12,9  | 15,0  | 23,5    | 18,7 | 23,0   | 24,1    | *       | 11,9  |
| 2002 | 28,2                                | 27,9  | 46,4    | 33,6 | 35,7   | 41,3    | *       | 21,4  | 2002 | 13,1  | 14,8  | 22,3    | 18,6 | 24,7   | 24,3    | *       | 12,2  |
| 2003 | 27,2                                | 29,0  | 43,7    | 31,7 | 36,9   | 38,4    | 6,9     | 21,6  | 2003 | 13,3  | 14,7  | 22,2    | 18,2 | 24,2   | 24,3    | 6,3     | 12,6  |
| 2004 | 26,6                                | 28,2  | 42,5    | 34,1 | 36,8   | 41,2    | 8,5     | 19,0  | 2004 | 13,5  | 14,6  | 22,0    | 17,8 | 24,7   | 24,2    | 6,5     | 12,9  |
| 2005 | 29,0                                | 28,2  | 43,2    | 33,7 | 32,6   | 40,5    | 8,0     | 21,3  | 2005 | 13,9  | 14,2  | 21,6    | 17,5 | 24,8   | 24,0    | 6,3     | 12,9  |
| 2006 | 28,3                                | 26,3  | 41,3    | 30,4 | 35,3   | 39,1    | 7,7     | 21,6  | 2006 | 14,3  | 15,4  | 22,6    | 17,2 | 25,0   | 24,1    | 6,4     | 13,1  |

**Anteile der nichtdeutschen Tatverdächtigen an Tatverdächtigen -insgesamt- 2006**

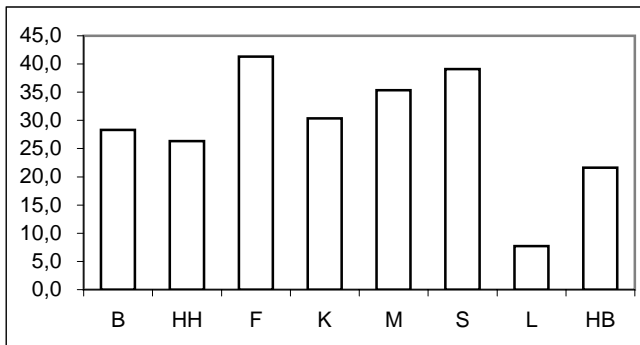

**Anteile der nichtdeutschen Bevölkerung an Bevölkerung -insgesamt- 2006**

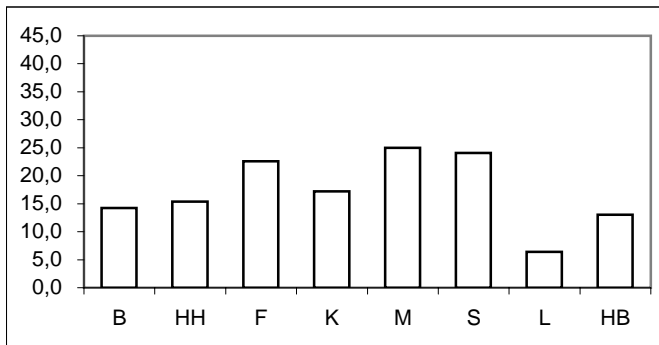

\* = Leipzig ab 2003 in den Städtevergleich aufgenommen.

## Städtevergleich 1997 bis 2006

**Delikt:** "5100+ Betrug" (§§ 263, 263a, 264, 264a, 265, 265a, 265b StGB)

Tatverdächtigenbelastungszahlen (TVBZ) von Tatverdächtigen -insgesamt-

| Jahr | Insgesamt (TVBZ) |       |         |      |        |         |         |       |
|------|------------------|-------|---------|------|--------|---------|---------|-------|
|      | Berlin           | Hamb. | Frankf. | Köln | Münch. | Stuttg. | Leipzig | Brem. |
|      | n                | n     | n       | n    | n      | n       | n       | n     |
|      | 1                | 2     | 3       | 4    | 5      | 6       | 7       | 8     |
| 1997 | 1.062            | 1.060 | 1.080   | 649  | 652    | 774     | *       | 696   |
| 1998 | 1.180            | 1.311 | 1.841   | 667  | 701    | 1.226   | *       | 857   |
| 1999 | 1.235            | 905   | 1.612   | 610  | 627    | 791     | *       | 938   |
| 2000 | 1.214            | 999   | 1.250   | 677  | 589    | 970     | *       | 949   |
| 2001 | 1.165            | 955   | 905     | 705  | 656    | 737     | *       | 908   |
| 2002 | 1.237            | 916   | 890     | 765  | 639    | 826     | *       | 1.110 |
| 2003 | 1.079            | 1.095 | 970     | 671  | 730    | 1.044   | 2.215   | 894   |
| 2004 | 905              | 1.143 | 1.452   | 741  | 750    | 1.526   | 1.437   | 1.233 |
| 2005 | 880              | 1.174 | 1.407   | 701  | 722    | 1.185   | 1.360   | 933   |
| 2006 | 883              | 1.215 | 1.279   | 844  | 691    | 1.263   | 1.337   | 961   |

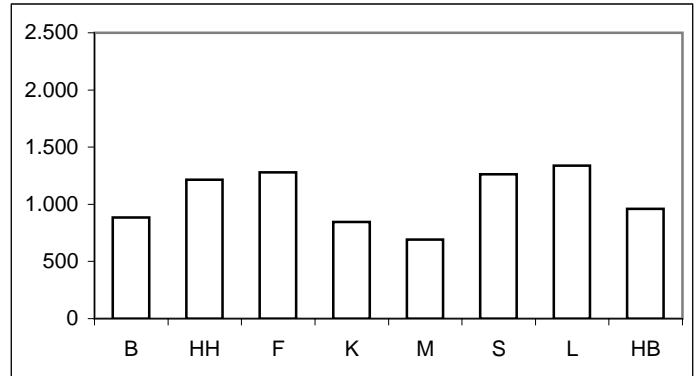

Tatverdächtigenbelastungszahlen deutscher und nichtdeutscher Tatverdächtiger (TVBZ)

| Jahr | Deutsche (TVBZ) |       |         |      |        |         |         |       | Jahr | Nichtdeutsche (TVBZ) |       |         |       |        |         |         |       |
|------|-----------------|-------|---------|------|--------|---------|---------|-------|------|----------------------|-------|---------|-------|--------|---------|---------|-------|
|      | Berlin          | Hamb. | Frankf. | Köln | Münch. | Stuttg. | Leipzig | Brem. |      | Berlin               | Hamb. | Frankf. | Köln  | Münch. | Stuttg. | Leipzig | Brem. |
|      | n               | n     | n       | n    | n      | n       | n       | n     |      | n                    | n     | n       | n     | n      | n       | n       | n     |
|      | 1               | 2     | 3       | 4    | 5      | 6       | 7       | 8     |      | 1                    | 2     | 3       | 4     | 5      | 6       | 7       | 8     |
| 1997 | 764             | 838   | 760     | 549  | 535    | 579     | *       | 590   | 1997 | 3.151                | 2.348 | 2.042   | 1.077 | 1.045  | 1.382   | *       | 1.468 |
| 1998 | 873             | 1.050 | 1.253   | 553  | 564    | 943     | *       | 712   | 1998 | 3.318                | 2.818 | 3.676   | 1.157 | 1.157  | 2.115   | *       | 1.905 |
| 1999 | 947             | 752   | 1.122   | 489  | 509    | 593     | *       | 763   | 1999 | 3.223                | 1.789 | 3.169   | 1.127 | 1.042  | 1.420   | *       | 2.243 |
| 2000 | 959             | 810   | 907     | 553  | 471    | 724     | *       | 804   | 2000 | 2.969                | 2.079 | 2.367   | 1.207 | 1.012  | 1.750   | *       | 2.039 |
| 2001 | 956             | 795   | 664     | 589  | 528    | 544     | *       | 788   | 2001 | 2.576                | 1.865 | 1.690   | 1.210 | 1.081  | 1.345   | *       | 1.803 |
| 2002 | 1.022           | 775   | 613     | 624  | 545    | 640     | *       | 993   | 2002 | 2.663                | 1.733 | 1.855   | 1.385 | 925    | 1.405   | *       | 1.950 |
| 2003 | 906             | 912   | 702     | 561  | 608    | 849     | 2.201   | 801   | 2003 | 2.208                | 2.158 | 1.910   | 1.165 | 1.112  | 1.649   | 2.434   | 1.536 |
| 2004 | 768             | 961   | 1.069   | 593  | 630    | 1.184   | 1.407   | 1.147 | 2004 | 1.782                | 2.205 | 2.811   | 1.423 | 1.116  | 2.597   | 1.860   | 1.821 |
| 2005 | 726             | 983   | 1.019   | 564  | 647    | 929     | 1.334   | 843   | 2005 | 1.839                | 2.326 | 2.816   | 1.347 | 950    | 1.997   | 1.741   | 1.537 |
| 2006 | 738             | 1.058 | 970     | 710  | 596    | 1.013   | 1.318   | 866   | 2006 | 1.756                | 2.082 | 2.337   | 1.488 | 976    | 2.049   | 1.616   | 1.590 |

Deutsche (TVBZ) 2006

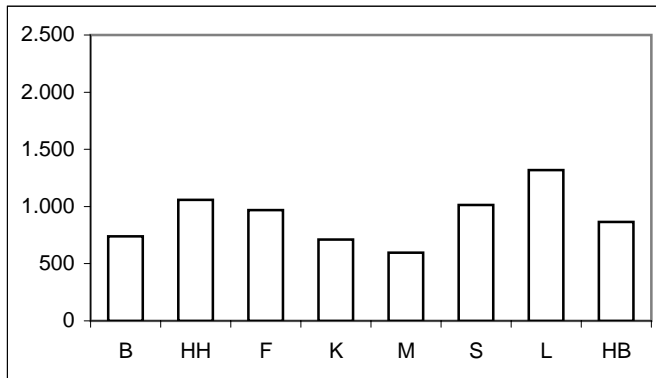

Nichtdeutsche (TVBZ) 2006

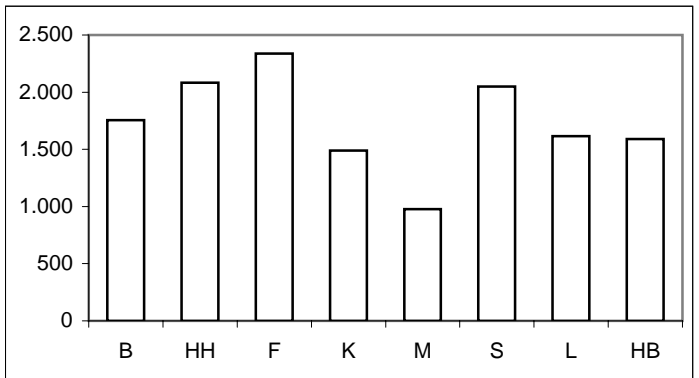

\* = Leipzig ab 2003 in den Städtevergleich aufgenommen.

## Städtevergleich 1997 bis 2006

**Delikt:** "5100+ Betrug" (§§ 263, 263a, 264, 264a, 265, 265a, 265b StGB)

**Tatverdächtigenbelastungszahlen deutscher und nichtdeutscher Tatverdächtiger (TVBZ), hier: Kinder  
nach Altersgruppen 2002 bis 2006  
(Nichtdeutsche Tatverdächtige ohne Illegale, Touristen und Durchreisende)**

| Jahr | Berlin |              | Hamburg |              | Frankfurt/M. |              | Köln |              | München |              | Stuttgart |              | Leipzig |              | Bremen |              | Kinder |
|------|--------|--------------|---------|--------------|--------------|--------------|------|--------------|---------|--------------|-----------|--------------|---------|--------------|--------|--------------|--------|
|      | D      | ND o. Illeg. | D       | ND o. Illeg. | D            | ND o. Illeg. | D    | ND o. Illeg. | D       | ND o. Illeg. | D         | ND o. Illeg. | D       | ND o. Illeg. | D      | ND o. Illeg. |        |
|      | n      | n            | n       | n            | n            | n            | n    | n            | n       | n            | n         | n            | n       | n            | n      | n            |        |
|      | 1      | 2            | 3       | 4            | 5            | 6            | 7    | 8            | 9       | 10           | 11        | 12           | 13      | 14           | 15     | 16           |        |
| 2002 | 111    | 439          | 88      | 236          | 47           | 200          | 39   | 284          | 55      | 170          | 50        | 259          | 0       | 0            | 44     | 137          |        |
| 2003 | 102    | 466          | 121     | 367          | 90           | 132          | 31   | 284          | 38      | 94           | 50        | 200          | 103     | 0            | 28     | 60           |        |
| 2004 | 129    | 455          | 104     | 350          | 77           | 298          | 22   | 122          | 59      | 38           | 97        | 328          | 60      | 162          | 57     | 140          |        |
| 2005 | 117    | 424          | 132     | 383          | 86           | 216          | 35   | 134          | 52      | 64           | 65        | 263          | 161     | 0            | 82     | 156          |        |
| 2006 | 79     | 220          | 106     | 227          | 65           | 103          | 40   | 101          | 28      | 70           | 72        | 225          | 197     | 240          | 95     | 79           |        |

**Deutsche Kinder (TVBZ) 2006**

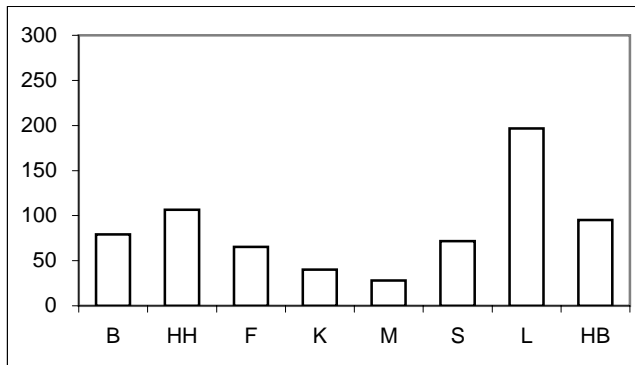

**Nichtdeutsche Kinder (TVBZ) 2006**

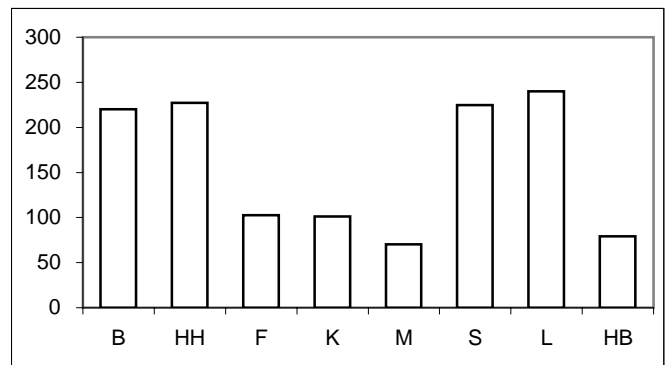

**Tatverdächtigenbelastungszahlen deutscher und nichtdeutscher Tatverdächtiger (TVBZ), hier: Jugendliche  
nach Altersgruppen 2002 bis 2006  
(Nichtdeutsche Tatverdächtige ohne Illegale, Touristen und Durchreisende)**

| Jahr | Berlin |              | Hamburg |              | Frankfurt/M. |              | Köln  |              | München |              | Stuttgart |              | Leipzig |              | Bremen |              | Jugendliche |
|------|--------|--------------|---------|--------------|--------------|--------------|-------|--------------|---------|--------------|-----------|--------------|---------|--------------|--------|--------------|-------------|
|      | D      | ND o. Illeg. | D       | ND o. Illeg. | D            | ND o. Illeg. | D     | ND o. Illeg. | D       | ND o. Illeg. | D         | ND o. Illeg. | D       | ND o. Illeg. | D      | ND o. Illeg. |             |
|      | n      | n            | n       | n            | n            | n            | n     | n            | n       | n            | n         | n            | n       | n            | n      | n            |             |
|      | 1      | 2            | 3       | 4            | 5            | 6            | 7     | 8            | 9       | 10           | 11        | 12           | 13      | 14           | 15     | 16           |             |
| 2002 | 1.540  | 5.714        | 1.625   | 4.262        | 1.286        | 3.493        | 1.002 | 1.590        | 745     | 3.289        | 1.738     | 2.515        | 0       | 0            | 2.184  | 2.921        |             |
| 2003 | 1.053  | 3.732        | 2.003   | 4.988        | 932          | 2.500        | 710   | 1.488        | 922     | 1.684        | 1.883     | 2.795        | 5.209   | 3.985        | 2.252  | 2.614        |             |
| 2004 | 976    | 3.405        | 1.812   | 3.804        | 2.120        | 5.073        | 850   | 1.991        | 1.108   | 1.430        | 2.608     | 4.650        | 2.521   | 3.819        | 1.945  | 2.996        |             |
| 2005 | 852    | 2.576        | 1.915   | 4.069        | 2.215        | 5.612        | 885   | 2.022        | 933     | 1.088        | 1.815     | 3.332        | 1.945   | 3.098        | 1.510  | 2.424        |             |
| 2006 | 778    | 1.994        | 1.951   | 4.476        | 1.854        | 4.892        | 1.154 | 1.975        | 848     | 1.280        | 2.420     | 3.030        | 2.396   | 2.524        | 1.570  | 3.151        |             |

**Deutsche Jugendliche (TVBZ) 2006**

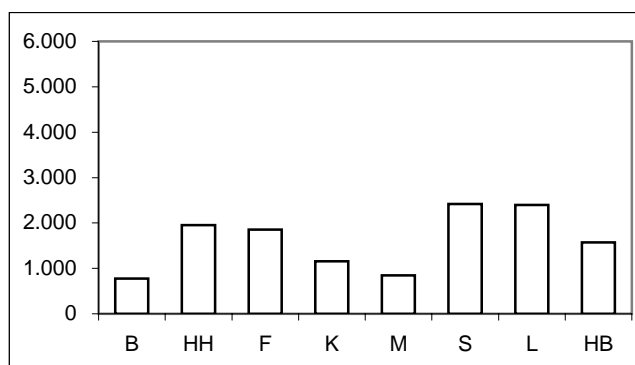

**Nichtdeutsche Jugendliche (TVBZ) 2006**

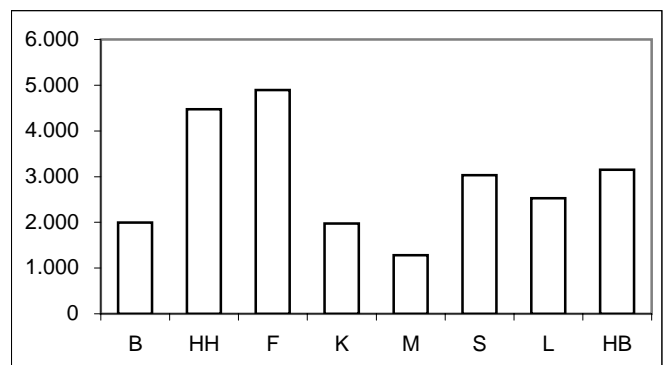

\* = Leipzig ab 2003 in den Städtevergleich aufgenommen.

## Städtevergleich 1997 bis 2006

**Delikt:** "5100+ Betrug" (§§ 263, 263a, 264, 264a, 265, 265a, 265b StGB)

**Tatverdächtigenbelastungszahlen deutscher und nichtdeutscher Tatverdächtiger (TVBZ), hier: Heranwachsende nach Altersgruppen 2002 bis 2006 (Nichtdeutsche Tatverdächtige ohne Illegale, Touristen und Durchreisende)**

| Jahr | Berlin |              | Hamburg |              | Frankfurt/M. |              | Köln  |              | München |              | Stuttgart |              | Leipzig |              | Bremen |              | Heranwachsende |
|------|--------|--------------|---------|--------------|--------------|--------------|-------|--------------|---------|--------------|-----------|--------------|---------|--------------|--------|--------------|----------------|
|      | D      | ND o. Illeg. | D       | ND o. Illeg. | D            | ND o. Illeg. | D     | ND o. Illeg. | D       | ND o. Illeg. | D         | ND o. Illeg. | D       | ND o. Illeg. | D      | ND o. Illeg. |                |
|      | n      | n            | n       | n            | n            | n            | n     | n            | n       | n            | n         | n            | n       | n            | n      | n            |                |
|      | 1      | 2            | 3       | 4            | 5            | 6            | 7     | 8            | 9       | 10           | 11        | 12           | 13      | 14           | 13     | 14           |                |
| 2002 | 3.654  | 7.209        | 2.978   | 6.403        | 2.486        | 5.253        | 2.368 | 2.851        | 1.642   | 4.315        | 2.756     | 3.674        | 0       | 0            | 4.631  | 5.537        |                |
| 2003 | 2.821  | 5.424        | 3.838   | 6.347        | 3.403        | 5.245        | 1.730 | 2.500        | 2.765   | 2.752        | 4.047     | 4.786        | 9.794   | 6.383        | 3.461  | 3.580        |                |
| 2004 | 2.242  | 4.429        | 3.678   | 6.351        | 4.627        | 8.461        | 2.175 | 3.454        | 2.457   | 3.360        | 5.619     | 7.308        | 5.616   | 5.308        | 5.342  | 4.458        |                |
| 2005 | 2.071  | 4.461        | 3.786   | 6.112        | 4.515        | 7.933        | 2.057 | 3.229        | 2.400   | 2.145        | 4.029     | 5.879        | 4.699   | 3.041        | 3.767  | 4.372        |                |
| 2006 | 2.278  | 4.611        | 3.846   | 6.119        | 3.942        | 6.692        | 2.762 | 3.137        | 2.352   | 2.643        | 4.420     | 7.050        | 4.305   | 3.592        | 3.611  | 3.033        |                |

Deutsche Heranwachsende (TVBZ)

2006

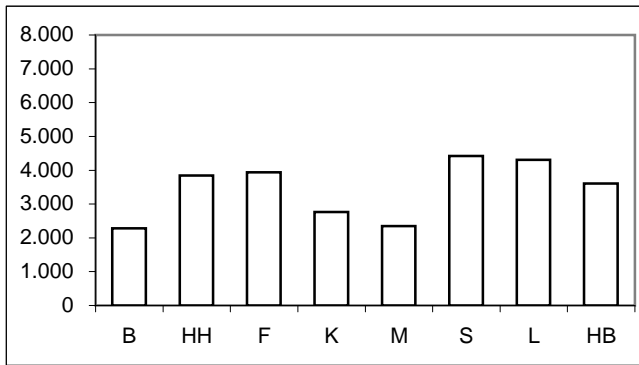

Nichtdeutsche Heranwachsende (TVBZ)

2006

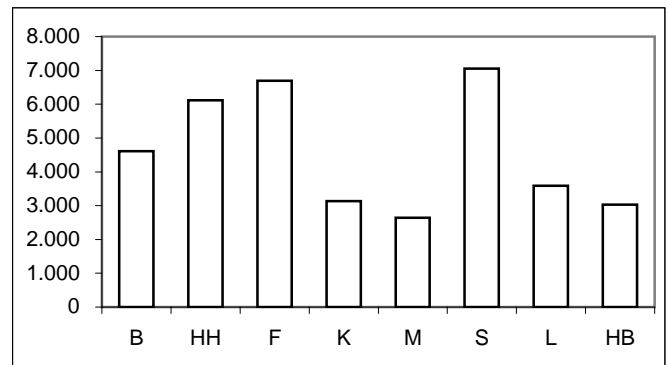

**Tatverdächtigenbelastungszahlen deutscher und nichtdeutscher Tatverdächtiger (TVBZ), hier: Erwachsene nach Altersgruppen 2002 bis 2006 (Nichtdeutsche Tatverdächtige ohne Illegale, Touristen und Durchreisende)**

| Jahr | Berlin |              | Hamburg |              | Frankfurt/M. |              | Köln |              | München |              | Stuttgart |              | Leipzig |              | Bremen |              | Erwachsene |
|------|--------|--------------|---------|--------------|--------------|--------------|------|--------------|---------|--------------|-----------|--------------|---------|--------------|--------|--------------|------------|
|      | D      | ND o. Illeg. | D       | ND o. Illeg. | D            | ND o. Illeg. | D    | ND o. Illeg. | D       | ND o. Illeg. | D         | ND o. Illeg. | D       | ND o. Illeg. | D      | ND o. Illeg. |            |
|      | n      | n            | n       | n            | n            | n            | n    | n            | n       | n            | n         | n            | n       | n            | n      | n            |            |
|      | 1      | 2            | 3       | 4            | 5            | 6            | 7    | 8            | 9       | 10           | 11        | 12           | 13      | 14           | 13     | 14           |            |
| 2002 | 943    | 2.156        | 704     | 1.306        | 566          | 1.548        | 594  | 1.298        | 529     | 827          | 567       | 1.162        | 0       | 0            | 875    | 1.774        |            |
| 2003 | 867    | 1.820        | 817     | 1.703        | 649          | 1.640        | 553  | 1.060        | 567     | 964          | 755       | 1.402        | 1.803   | 2.161        | 695    | 1.431        |            |
| 2004 | 733    | 1.479        | 886     | 1.850        | 984          | 2.359        | 570  | 1.293        | 593     | 994          | 1.051     | 2.234        | 1.220   | 1.563        | 1.036  | 1.681        |            |
| 2005 | 698    | 1.557        | 897     | 1.993        | 923          | 2.334        | 536  | 1.208        | 622     | 890          | 842       | 1.708        | 1.202   | 1.599        | 755    | 1.440        |            |
| 2006 | 709    | 1.554        | 976     | 1.750        | 896          | 1.981        | 663  | 1.376        | 567     | 887          | 907       | 1.723        | 1.181   | 1.400        | 780    | 1.551        |            |

Deutsche Erwachsene (TVBZ)

2006

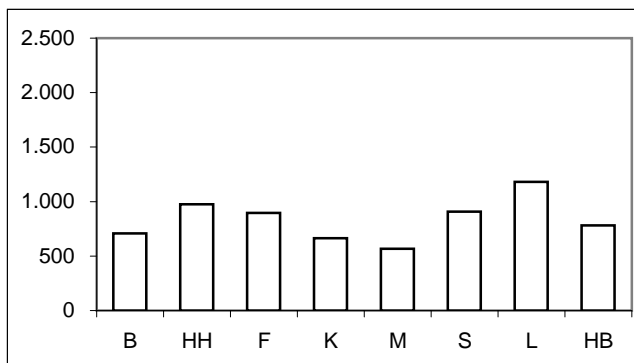

Nichtdeutsche Erwachsene (TVBZ)

2006

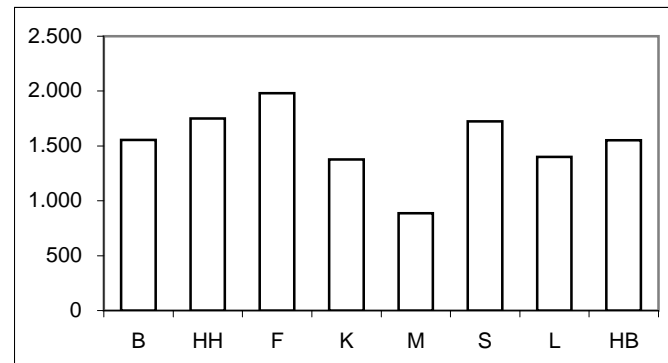

\* = Leipzig ab 2003 in den Städtevergleich aufgenommen.



**Städtevergleich 1997 bis 2006**

**Stadt:** Berlin

**Delikt:** "5100+ Betrug" (§§ 263, 263a, 264, 264a, 265, 265a, 265b StGB)

**Straftaten**

| Jahr | erfasste Fälle |         | Veränderung zum Vorjahr |       | Versuche (von Spalte 1) |        | aufgeklärte Fälle |           | Einwohner | Häufigkeitszahl |
|------|----------------|---------|-------------------------|-------|-------------------------|--------|-------------------|-----------|-----------|-----------------|
|      | n              | n       | %                       | n     | %                       | n      | %                 |           |           |                 |
|      | 1              | 2       | 3                       | 4     | 5                       | 6      | 7                 |           |           |                 |
| 1997 | 64.347         | 5.795   | 9,9                     | 3.051 | 4,7                     | 48.402 | 75,2              | 3.458.763 | 1.860     |                 |
| 1998 | 76.655         | 12.308  | 19,1                    | 5.341 | 7,0                     | 59.531 | 77,7              | 3.425.759 | 2.238     |                 |
| 1999 | 80.212         | 3.557   | 4,6                     | 4.062 | 5,1                     | 63.233 | 78,8              | 3.398.822 | 2.360     |                 |
| 2000 | 86.801         | 6.589   | 8,2                     | 4.452 | 5,1                     | 64.325 | 74,1              | 3.386.667 | 2.563     |                 |
| 2001 | 92.725         | 5.924   | 6,8                     | 4.812 | 5,2                     | 64.492 | 69,6              | 3.382.169 | 2.742     |                 |
| 2002 | 96.450         | 3.725   | 4,0                     | 5.040 | 5,2                     | 72.580 | 75,3              | 3.388.434 | 2.846     |                 |
| 2003 | 83.959         | -12.491 | -13,0                   | 5.797 | 6,9                     | 60.390 | 71,9              | 3.392.425 | 2.475     |                 |
| 2004 | 76.487         | -7.472  | -8,9                    | 6.091 | 8,0                     | 51.497 | 67,3              | 3.388.477 | 2.257     |                 |
| 2005 | 81.345         | 4.858   | 6,4                     | 5.394 | 6,6                     | 59.009 | 72,5              | 3.387.828 | 2.401     |                 |
| 2006 | 85.645         | 4.300   | 5,3                     | 6.401 | 7,5                     | 65.680 | 76,7              | 3.395.189 | 2.523     |                 |

**Tatverdächtige/Bevölkerung/Tatverdächtigenbelastungszahl 2002 bis 2006**

| Jahr | Tatverdächtige ** |        |        |                 | Bevölkerung ** |           |         | Tatverdächtigenbelastungszahl ** |        |       | Anteil Sp. 3 an Sp. 1 |                 |
|------|-------------------|--------|--------|-----------------|----------------|-----------|---------|----------------------------------|--------|-------|-----------------------|-----------------|
|      | insgesamt         | davon: |        |                 | insgesamt      | davon:    |         | insgesamt                        | davon: |       |                       |                 |
|      |                   | D      | ND     | ND o. Illeg ... |                | D         | ND      |                                  | D      | ND    |                       | ND o. Illeg ... |
|      | n                 | n      | n      | n               | n              | n         | n       | n                                | n      | n     |                       | n               |
| 1    | 2                 | 3      | 4      | 5               | 6              | 7         | 8       | 9                                | 10     | 11    | 12                    |                 |
| 2002 | 38.560            | 27.667 | 10.893 | 9.758           | 3.117.055      | 2.707.971 | 409.084 | 1.237                            | 1.022  | 2.663 | 2.385                 | 28,2            |
| 2003 | 33.595            | 24.449 | 9.146  | 8.067           | 3.113.101      | 2.698.841 | 414.260 | 1.079                            | 906    | 2.208 | 1.947                 | 27,2            |
| 2004 | 28.128            | 20.638 | 7.490  | 6.737           | 3.108.577      | 2.688.196 | 420.381 | 905                              | 768    | 1.782 | 1.603                 | 26,6            |
| 2005 | 27.418            | 19.460 | 7.958  | 7.057           | 3.114.194      | 2.681.556 | 432.638 | 880                              | 726    | 1.839 | 1.631                 | 29,0            |
| 2006 | 27.570            | 19.759 | 7.811  | 7.114           | 3.120.996      | 2.676.064 | 444.932 | 883                              | 738    | 1.756 | 1.599                 | 28,3            |

**Tatverdächtige (TV) und Tatverdächtigenbelastungszahlen (TVBZ) bei verschied. Altersgruppen 2002 bis 2006**

| Jahr | Kinder ***   |           |     |     |                 | Jugendliche  |           |           |       |       |
|------|--------------|-----------|-----|-----|-----------------|--------------|-----------|-----------|-------|-------|
|      | TV insgesamt | TVBZ      |     |     |                 | TV insgesamt | TVBZ      |           |       |       |
|      |              | insgesamt | D   | ND  | ND o. Illeg ... |              | insgesamt | insgesamt | D     | ND    |
|      | n            | n         | n   | n   | n               | n            | n         | n         | n     | n     |
| 1    | 2            | 3         | 4   | 5   | 6               | 7            | 8         | 9         | 10    |       |
| 2002 | 299          | 167       | 111 | 453 | 439             | 3.001        | 2.123     | 1.540     | 6.030 | 5.714 |
| 2003 | 280          | 167       | 102 | 487 | 466             | 2.065        | 1.461     | 1.053     | 4.079 | 3.732 |
| 2004 | 298          | 188       | 129 | 466 | 455             | 1.862        | 1.328     | 976       | 3.546 | 3.405 |
| 2005 | 271          | 176       | 117 | 454 | 424             | 1.536        | 1.136     | 852       | 2.846 | 2.576 |
| 2006 | 162          | 106       | 79  | 236 | 220             | 1.248        | 991       | 778       | 2.194 | 1.994 |

**Tatverdächtige (TV) und Tatverdächtigenbelastungszahlen (TVBZ) bei verschied. Altersgruppen 2002 bis 2006**

| Jahr | Heranwachsende |           |       |       |                 | Erwachsene   |           |           |       |       |
|------|----------------|-----------|-------|-------|-----------------|--------------|-----------|-----------|-------|-------|
|      | TV insgesamt   | TVBZ      |       |       |                 | TV insgesamt | TVBZ      |           |       |       |
|      |                | insgesamt | D     | ND    | ND o. Illeg ... |              | insgesamt | insgesamt | D     | ND    |
|      | n              | n         | n     | n     | n               | n            | n         | n         | n     | n     |
| 1    | 2              | 3         | 4     | 5     | 6               | 7            | 8         | 9         | 10    |       |
| 2002 | 4.848          | 4.282     | 3.654 | 8.193 | 7.209           | 30.412       | 1.133     | 943       | 2.421 | 2.156 |
| 2003 | 3.678          | 3.291     | 2.821 | 6.289 | 5.424           | 27.572       | 1.024     | 867       | 2.069 | 1.820 |
| 2004 | 2.871          | 2.608     | 2.242 | 4.987 | 4.429           | 23.097       | 855       | 733       | 1.657 | 1.479 |
| 2005 | 2.743          | 2.487     | 2.071 | 5.171 | 4.461           | 22.868       | 842       | 698       | 1.755 | 1.557 |
| 2006 | 2.960          | 2.648     | 2.278 | 5.023 | 4.611           | 23.200       | 850       | 709       | 1.708 | 1.554 |

**Hinweis:** \*\* = Tatverdächtige und Bevölkerung 8 Jahre und älter  
\*\*\* = Kinder, 8 bis unter 14 Jahre

**Städtevergleich 1997 bis 2006**

**Stadt:** Hamburg

**Delikt:** "5100+ Betrug" (§§ 263, 263a, 264, 264a, 265, 265a, 265b StGB)

**Straftaten**

| Jahr | erfasste Fälle |         | Veränderung zum Vorjahr |       | Versuche (von Spalte 1) |        | aufgeklärte Fälle |           | Einwohner | Häufigkeitszahl |
|------|----------------|---------|-------------------------|-------|-------------------------|--------|-------------------|-----------|-----------|-----------------|
|      | n              | n       | %                       | n     | %                       | n      | %                 |           |           |                 |
|      | 1              | 2       | 3                       | 4     | 5                       | 6      | 7                 |           |           |                 |
| 1997 | 49.951         | 17.972  | 56,2                    | 697   | 1,4                     | 43.024 | 86,1              | 1.707.986 | 2.925     |                 |
| 1998 | 39.437         | -10.514 | -21,0                   | 1.358 | 3,4                     | 32.011 | 81,2              | 1.704.731 | 2.313     |                 |
| 1999 | 54.529         | 15.092  | 38,3                    | 1.211 | 2,2                     | 44.548 | 81,7              | 1.700.089 | 3.207     |                 |
| 2000 | 47.113         | -7.416  | -13,6                   | 1.731 | 3,7                     | 32.074 | 68,1              | 1.704.735 | 2.764     |                 |
| 2001 | 68.319         | 21.206  | 45,0                    | 1.425 | 2,1                     | 54.358 | 79,6              | 1.715.392 | 3.983     |                 |
| 2002 | 38.115         | -30.204 | -44,2                   | 1.349 | 3,5                     | 26.930 | 70,7              | 1.726.363 | 2.208     |                 |
| 2003 | 42.915         | 4.800   | 12,6                    | 1.312 | 3,1                     | 31.894 | 74,3              | 1.728.806 | 2.482     |                 |
| 2004 | 38.577         | -4.338  | -10,1                   | 2.304 | 6,0                     | 28.664 | 74,3              | 1.734.083 | 2.225     |                 |
| 2005 | 36.485         | -2.092  | -5,4                    | 1.688 | 4,6                     | 27.416 | 75,1              | 1.734.830 | 2.103     |                 |
| 2006 | 34.982         | -1.503  | -4,1                    | 1.560 | 4,5                     | 27.654 | 79,1              | 1.743.627 | 2.006     |                 |

**Tatverdächtige/Bevölkerung/Tatverdächtigenbelastungszahl 2002 bis 2006**

| Jahr | Tatverdächtige ** |        |       |                 | Bevölkerung ** |           |         | Tatverdächtigenbelastungszahl ** |        |       | Anteil Sp. 3 an Sp. 1 |                 |
|------|-------------------|--------|-------|-----------------|----------------|-----------|---------|----------------------------------|--------|-------|-----------------------|-----------------|
|      | insgesamt         | davon: |       |                 | insgesamt      | davon:    |         | insgesamt                        | davon: |       |                       |                 |
|      |                   | D      | ND    | ND o. Illeg ... |                | D         | ND      |                                  | D      | ND    |                       | ND o. Illeg ... |
|      | n                 | n      | n     | n               | n              | n         | n       | n                                | n      | n     |                       | n               |
| 1    | 2                 | 3      | 4     | 5               | 6              | 7         | 8       | 9                                | 10     | 11    | 12                    |                 |
| 2002 | 14.689            | 10.588 | 4.101 | 3.667           | 1.603.354      | 1.366.666 | 236.688 | 916                              | 775    | 1.733 | 1.549                 | 27,9            |
| 2003 | 17.593            | 12.491 | 5.102 | 4.675           | 1.606.314      | 1.369.933 | 236.381 | 1.095                            | 912    | 2.158 | 1.978                 | 29,0            |
| 2004 | 18.422            | 13.225 | 5.197 | 4.791           | 1.611.624      | 1.375.920 | 235.704 | 1.143                            | 961    | 2.205 | 2.033                 | 28,2            |
| 2005 | 18.938            | 13.598 | 5.340 | 4.948           | 1.613.453      | 1.383.834 | 229.619 | 1.174                            | 983    | 2.326 | 2.155                 | 28,2            |
| 2006 | 19.439            | 14.324 | 5.115 | 4.732           | 1.600.137      | 1.354.441 | 245.696 | 1.215                            | 1.058  | 2.082 | 1.926                 | 26,3            |

**Tatverdächtige (TV) und Tatverdächtigenbelastungszahlen (TVBZ) bei verschied. Altersgruppen 2002 bis 2006**

| Jahr | Kinder ***   |           |     |     |                 | Jugendliche  |           |       |       |                 |
|------|--------------|-----------|-----|-----|-----------------|--------------|-----------|-------|-------|-----------------|
|      | TV insgesamt | TVBZ      |     |     |                 | TV insgesamt | TVBZ      |       |       |                 |
|      |              | insgesamt | D   | ND  | ND o. Illeg ... |              | insgesamt | D     | ND    | ND o. Illeg ... |
|      | n            | n         | n   | n   | n               | n            | n         | n     | n     | n               |
| 1    | 2            | 3         | 4   | 5   | 6               | 7            | 8         | 9     | 10    |                 |
| 2002 | 113          | 120       | 88  | 252 | 236             | 1.325        | 2.201     | 1.625 | 4.467 | 4.262           |
| 2003 | 157          | 170       | 121 | 379 | 367             | 1.620        | 2.611     | 2.003 | 5.137 | 4.988           |
| 2004 | 141          | 155       | 104 | 386 | 350             | 1.392        | 2.208     | 1.812 | 3.913 | 3.804           |
| 2005 | 161          | 179       | 132 | 402 | 383             | 1.499        | 2.338     | 1.915 | 4.288 | 4.069           |
| 2006 | 113          | 128       | 106 | 234 | 227             | 1.529        | 2.417     | 1.951 | 4.805 | 4.476           |

**Tatverdächtige (TV) und Tatverdächtigenbelastungszahlen (TVBZ) bei verschied. Altersgruppen 2002 bis 2006**

| Jahr | Heranwachsende |           |       |       |                 | Erwachsene   |           |     |       |                 |
|------|----------------|-----------|-------|-------|-----------------|--------------|-----------|-----|-------|-----------------|
|      | TV insgesamt   | TVBZ      |       |       |                 | TV insgesamt | TVBZ      |     |       |                 |
|      |                | insgesamt | D     | ND    | ND o. Illeg ... |              | insgesamt | D   | ND    | ND o. Illeg ... |
|      | n              | n         | n     | n     | n               | n            | n         | n   | n     | n               |
| 1    | 2              | 3         | 4     | 5     | 6               | 7            | 8         | 9   | 10    |                 |
| 2002 | 1.864          | 3.600     | 2.978 | 6.931 | 6.403           | 11.387       | 815       | 704 | 1.489 | 1.306           |
| 2003 | 2.272          | 4.453     | 3.838 | 6.833 | 6.347           | 13.544       | 967       | 817 | 1.885 | 1.703           |
| 2004 | 2.178          | 4.282     | 3.678 | 6.798 | 6.351           | 14.711       | 1.046     | 886 | 2.023 | 1.850           |
| 2005 | 2.209          | 4.286     | 3.786 | 6.527 | 6.112           | 15.069       | 1.070     | 897 | 2.161 | 1.993           |
| 2006 | 2.217          | 4.311     | 3.846 | 6.604 | 6.119           | 15.580       | 1.115     | 976 | 1.894 | 1.750           |

**Hinweis:** \*\* = Tatverdächtige und Bevölkerung 8 Jahre und älter  
\*\*\* = Kinder, 8 bis unter 14 Jahre

**Städtevergleich 1997 bis 2006**

**Stadt:** Frankfurt/M.

**Delikt:** "5100+ Betrug" (§§ 263, 263a, 264, 264a, 265, 265a, 265b StGB)

**Straftaten**

| Jahr | erfasste Fälle |        | Veränderung zum Vorjahr |       | Versuche (von Spalte 1) |        | aufgeklärte Fälle |         | Einwohner | Häufigkeitszahl |
|------|----------------|--------|-------------------------|-------|-------------------------|--------|-------------------|---------|-----------|-----------------|
|      | n              | n      | %                       | n     | %                       | n      | %                 |         |           |                 |
|      | 1              | 2      | 3                       | 4     | 5                       | 6      | 7                 |         |           |                 |
| 1997 | 12.431         | -325   | -2,5                    | 615   | 4,9                     | 8.183  | 65,8              | 647.304 | 1.920     |                 |
| 1998 | 19.658         | 7.227  | 58,1                    | 725   | 3,7                     | 15.795 | 80,3              | 643.469 | 3.055     |                 |
| 1999 | 16.837         | -2.821 | -14,4                   | 494   | 2,9                     | 13.324 | 79,1              | 643.857 | 2.615     |                 |
| 2000 | 15.426         | -1.411 | -8,4                    | 777   | 5,0                     | 11.133 | 72,2              | 643.821 | 2.396     |                 |
| 2001 | 11.586         | -3.840 | -24,9                   | 635   | 5,5                     | 7.860  | 67,8              | 646.550 | 1.792     |                 |
| 2002 | 10.665         | -921   | -7,9                    | 919   | 8,6                     | 6.941  | 65,1              | 641.076 | 1.664     |                 |
| 2003 | 14.160         | 3.495  | 32,8                    | 954   | 6,7                     | 9.335  | 65,9              | 643.726 | 2.200     |                 |
| 2004 | 20.270         | 6.110  | 43,1                    | 1.006 | 5,0                     | 15.760 | 77,8              | 643.432 | 3.150     |                 |
| 2005 | 19.104         | -1.166 | -5,8                    | 908   | 4,8                     | 15.371 | 80,5              | 646.889 | 2.953     |                 |
| 2006 | 17.637         | -1.467 | -7,7                    | 1.006 | 5,7                     | 14.151 | 80,2              | 651.899 | 2.705     |                 |

**Tatverdächtige/Bevölkerung/Tatverdächtigenbelastungszahl 2002 bis 2006**

| Jahr | Tatverdächtige ** |        |       |                 | Bevölkerung ** |         |         | Tatverdächtigenbelastungszahl ** |        |       |                 | Anteil Sp. 3 an Sp. 1 |
|------|-------------------|--------|-------|-----------------|----------------|---------|---------|----------------------------------|--------|-------|-----------------|-----------------------|
|      | insgesamt         | davon: |       |                 | insgesamt      | davon:  |         | insgesamt                        | davon: |       |                 |                       |
|      |                   | D      | ND    | ND o. Illeg ... |                | D       | ND      |                                  | D      | ND    | ND o. Illeg ... |                       |
|      | n                 | n      | n     | n               | n              | n       | n       | n                                | n      | n     | n               |                       |
| 1    | 2                 | 3      | 4     | 5               | 6              | 7       | 8       | 9                                | 10     | 11    | 12              |                       |
| 2002 | 5.306             | 2.842  | 2.464 | 2.266           | 596.146        | 463.303 | 132.843 | 890                              | 613    | 1.855 | 1.706           | 46,4                  |
| 2003 | 5.803             | 3.269  | 2.534 | 2.298           | 598.334        | 465.654 | 132.680 | 970                              | 702    | 1.910 | 1.732           | 43,7                  |
| 2004 | 8.673             | 4.985  | 3.688 | 3.395           | 597.295        | 466.115 | 131.180 | 1.452                            | 1.069  | 2.811 | 2.588           | 42,5                  |
| 2005 | 8.442             | 4.791  | 3.651 | 3.308           | 599.931        | 470.293 | 129.638 | 1.407                            | 1.019  | 2.816 | 2.552           | 43,2                  |
| 2006 | 7.727             | 4.536  | 3.191 | 2.930           | 604.294        | 467.758 | 136.536 | 1.279                            | 970    | 2.337 | 2.146           | 41,3                  |

**Tatverdächtige (TV) und Tatverdächtigenbelastungszahlen (TVBZ) bei verschied. Altersgruppen 2002 bis 2006**

| Jahr | Kinder ***   |           |    |     |                 | Jugendliche  |           |       |       |                 |
|------|--------------|-----------|----|-----|-----------------|--------------|-----------|-------|-------|-----------------|
|      | TV insgesamt | TVBZ      |    |     |                 | TV insgesamt | TVBZ      |       |       |                 |
|      |              | insgesamt | D  | ND  | ND o. Illeg ... |              | insgesamt | D     | ND    | ND o. Illeg ... |
|      | n            | n         | n  | n   | n               | n            | n         | n     | n     | n               |
| 1    | 2            | 3         | 4  | 5   | 6               | 7            | 8         | 9     | 10    |                 |
| 2002 | 27           | 87        | 47 | 200 | 200             | 408          | 2.005     | 1.286 | 3.843 | 3.493           |
| 2003 | 31           | 100       | 90 | 132 | 132             | 300          | 1.459     | 932   | 2.854 | 2.500           |
| 2004 | 41           | 133       | 77 | 312 | 298             | 614          | 2.934     | 2.120 | 5.218 | 5.073           |
| 2005 | 37           | 121       | 86 | 230 | 216             | 658          | 3.104     | 2.215 | 5.823 | 5.612           |
| 2006 | 23           | 75        | 65 | 103 | 103             | 549          | 2.598     | 1.854 | 4.992 | 4.892           |

**Tatverdächtige (TV) und Tatverdächtigenbelastungszahlen (TVBZ) bei verschied. Altersgruppen 2002 bis 2006**

| Jahr | Heranwachsende |           |       |       |                 | Erwachsene   |           |     |       |                 |
|------|----------------|-----------|-------|-------|-----------------|--------------|-----------|-----|-------|-----------------|
|      | TV insgesamt   | TVBZ      |       |       |                 | TV insgesamt | TVBZ      |     |       |                 |
|      |                | insgesamt | D     | ND    | ND o. Illeg ... |              | insgesamt | D   | ND    | ND o. Illeg ... |
|      | n              | n         | n     | n     | n               | n            | n         | n   | n     | n               |
| 1    | 2              | 3         | 4     | 5     | 6               | 7            | 8         | 9   | 10    |                 |
| 2002 | 611            | 3.435     | 2.486 | 5.523 | 5.253           | 4.260        | 809       | 566 | 1.691 | 1.548           |
| 2003 | 713            | 4.100     | 3.403 | 5.724 | 5.245           | 4.759        | 899       | 649 | 1.807 | 1.640           |
| 2004 | 1.003          | 5.932     | 4.627 | 9.064 | 8.461           | 7.015        | 1.327     | 984 | 2.583 | 2.359           |
| 2005 | 970            | 5.715     | 4.515 | 8.768 | 7.933           | 6.777        | 1.276     | 923 | 2.593 | 2.334           |
| 2006 | 832            | 4.820     | 3.942 | 7.110 | 6.692           | 6.323        | 1.181     | 896 | 2.180 | 1.981           |

**Hinweis:** \*\* = Tatverdächtige und Bevölkerung 8 Jahre und älter  
\*\*\* = Kinder, 8 bis unter 14 Jahre

**Städtevergleich 1997 bis 2006**

**Stadt:** Köln

**Delikt:** "5100+ Betrug" (§§ 263, 263a, 264, 264a, 265, 265a, 265b StGB)

**Straftaten**

| Jahr | erfasste Fälle |        | Veränderung zum Vorjahr |       | Versuche (von Spalte 1) |        | aufgeklärte Fälle |         | Einwohner | Häufigkeitszahl |
|------|----------------|--------|-------------------------|-------|-------------------------|--------|-------------------|---------|-----------|-----------------|
|      | n              | n      | %                       | n     | %                       | n      | %                 |         |           |                 |
|      | 1              | 2      | 3                       | 4     | 5                       | 6      | 7                 |         |           |                 |
| 1997 | 15.803         | -347   | -2,1                    | 637   | 4,0                     | 9.809  | 62,1              | 964.346 | 1.639     |                 |
| 1998 | 12.288         | -3.515 | -22,2                   | 863   | 7,0                     | 8.358  | 68,0              | 964.311 | 1.274     |                 |
| 1999 | 12.878         | 590    | 4,8                     | 635   | 4,9                     | 8.242  | 64,0              | 962.580 | 1.338     |                 |
| 2000 | 14.813         | 1.935  | 15,0                    | 610   | 4,1                     | 8.118  | 54,8              | 962.507 | 1.539     |                 |
| 2001 | 13.316         | -1.497 | -10,1                   | 719   | 5,4                     | 8.189  | 61,5              | 962.884 | 1.383     |                 |
| 2002 | 15.801         | 2.485  | 18,7                    | 1.586 | 10,0                    | 9.630  | 60,9              | 967.940 | 1.632     |                 |
| 2003 | 15.932         | 131    | 0,8                     | 923   | 5,8                     | 8.355  | 52,4              | 968.639 | 1.645     |                 |
| 2004 | 17.244         | 1.312  | 8,2                     | 825   | 4,8                     | 8.824  | 51,2              | 965.954 | 1.785     |                 |
| 2005 | 15.090         | -2.154 | -12,5                   | 837   | 5,5                     | 8.395  | 55,6              | 969.709 | 1.556     |                 |
| 2006 | 15.996         | 906    | 6,0                     | 912   | 5,7                     | 10.367 | 64,8              | 983.347 | 1.627     |                 |

**Tatverdächtige/Bevölkerung/Tatverdächtigenbelastungszahl 2002 bis 2006**

| Jahr | Tatverdächtige ** |        |       |                 | Bevölkerung ** |         |         | Tatverdächtigenbelastungszahl ** |        |       |                 | Anteil Sp. 3 an Sp. 1 |
|------|-------------------|--------|-------|-----------------|----------------|---------|---------|----------------------------------|--------|-------|-----------------|-----------------------|
|      | insgesamt         | davon: |       |                 | insgesamt      | davon:  |         | insgesamt                        | davon: |       |                 |                       |
|      |                   | D      | ND    | ND o. Illeg ... |                | D       | ND      |                                  | D      | ND    | ND o. Illeg ... |                       |
|      | n                 | n      | n     | n               | n              | n       | n       | n                                | n      | n     | n               |                       |
| 1    | 2                 | 3      | 4     | 5               | 6              | 7       | 8       | 9                                | 10     | 11    | 12              |                       |
| 2002 | 6.847             | 4.549  | 2.298 | 2.157           | 894.562        | 728.611 | 165.951 | 765                              | 624    | 1.385 | 1.300           | 33,6                  |
| 2003 | 6.011             | 4.107  | 1.904 | 1.771           | 895.967        | 732.550 | 163.417 | 671                              | 561    | 1.165 | 1.084           | 31,7                  |
| 2004 | 6.622             | 4.362  | 2.260 | 2.118           | 893.951        | 735.168 | 158.783 | 741                              | 593    | 1.423 | 1.334           | 34,1                  |
| 2005 | 6.298             | 4.178  | 2.120 | 1.978           | 898.681        | 741.287 | 157.394 | 701                              | 564    | 1.347 | 1.257           | 33,7                  |
| 2006 | 7.710             | 5.368  | 2.342 | 2.181           | 913.297        | 755.903 | 157.394 | 844                              | 710    | 1.488 | 1.386           | 30,4                  |

**Tatverdächtige (TV) und Tatverdächtigenbelastungszahlen (TVBZ) bei verschied. Altersgruppen 2002 bis 2006**

| Jahr | Kinder ***   |           |    |     |                 | Jugendliche  |           |           |       |       |
|------|--------------|-----------|----|-----|-----------------|--------------|-----------|-----------|-------|-------|
|      | TV insgesamt | TVBZ      |    |     |                 | TV insgesamt | TVBZ      |           |       |       |
|      |              | insgesamt | D  | ND  | ND o. Illeg ... |              | insgesamt | insgesamt | D     | ND    |
|      | n            | n         | n  | n   | n               | n            | n         | n         | n     | n     |
| 1    | 2            | 3         | 4  | 5   | 6               | 7            | 8         | 9         | 10    |       |
| 2002 | 55           | 100       | 39 | 284 | 284             | 396          | 1.176     | 1.002     | 1.683 | 1.590 |
| 2003 | 52           | 96        | 31 | 300 | 284             | 322          | 923       | 710       | 1.569 | 1.488 |
| 2004 | 25           | 47        | 22 | 130 | 122             | 411          | 1.139     | 850       | 2.036 | 1.991 |
| 2005 | 32           | 61        | 35 | 151 | 134             | 426          | 1.158     | 885       | 2.045 | 2.022 |
| 2006 | 28           | 54        | 40 | 101 | 101             | 496          | 1.342     | 1.154     | 1.987 | 1.975 |

**Tatverdächtige (TV) und Tatverdächtigenbelastungszahlen (TVBZ) bei verschied. Altersgruppen 2002 bis 2006**

| Jahr | Heranwachsende |           |       |       |                 | Erwachsene   |           |           |       |       |
|------|----------------|-----------|-------|-------|-----------------|--------------|-----------|-----------|-------|-------|
|      | TV insgesamt   | TVBZ      |       |       |                 | TV insgesamt | TVBZ      |           |       |       |
|      |                | insgesamt | D     | ND    | ND o. Illeg ... |              | insgesamt | insgesamt | D     | ND    |
|      | n              | n         | n     | n     | n               | n            | n         | n         | n     | n     |
| 1    | 2              | 3         | 4     | 5     | 6               | 7            | 8         | 9         | 10    |       |
| 2002 | 692            | 2.543     | 2.368 | 2.996 | 2.851           | 5.704        | 733       | 594       | 1.387 | 1.298 |
| 2003 | 529            | 1.980     | 1.730 | 2.669 | 2.500           | 5.108        | 655       | 553       | 1.143 | 1.060 |
| 2004 | 676            | 2.544     | 2.175 | 3.616 | 3.454           | 5.510        | 708       | 570       | 1.390 | 1.293 |
| 2005 | 654            | 2.409     | 2.057 | 3.500 | 3.229           | 5.186        | 663       | 536       | 1.300 | 1.208 |
| 2006 | 836            | 2.911     | 2.762 | 3.409 | 3.137           | 6.350        | 798       | 663       | 1.484 | 1.376 |

**Hinweis:** \*\* = Tatverdächtige und Bevölkerung 8 Jahre und älter  
\*\*\* = Kinder, 8 bis unter 14 Jahre

**Städtevergleich 1997 bis 2006**

**Stadt:** München

**Delikt:** "5100+ Betrug" (§§ 263, 263a, 264, 264a, 265, 265a, 265b StGB)

**Straftaten**

| Jahr | erfasste Fälle |        | Veränderung zum Vorjahr |       | Versuche (von Spalte 1) |        | aufgeklärte Fälle |           | Einwohner | Häufigkeitszahl |
|------|----------------|--------|-------------------------|-------|-------------------------|--------|-------------------|-----------|-----------|-----------------|
|      | n              | n      | %                       | n     | %                       | n      | %                 |           |           |                 |
|      | 1              | 2      | 3                       | 4     | 5                       | 6      | 7                 |           |           |                 |
| 1997 | 11.869         | -2.107 | -15,1                   | 686   | 5,8                     | 10.012 | 84,4              | 1.225.809 | 968       |                 |
| 1998 | 12.347         | 478    | 4,0                     | 902   | 7,3                     | 10.244 | 83,0              | 1.205.923 | 1.024     |                 |
| 1999 | 13.290         | 943    | 7,6                     | 880   | 6,6                     | 10.652 | 80,2              | 1.188.897 | 1.118     |                 |
| 2000 | 13.769         | 479    | 3,6                     | 813   | 5,9                     | 10.794 | 78,4              | 1.194.560 | 1.153     |                 |
| 2001 | 15.518         | 1.749  | 12,7                    | 1.165 | 7,5                     | 11.743 | 75,7              | 1.210.223 | 1.282     |                 |
| 2002 | 13.565         | -1.953 | -12,6                   | 914   | 6,7                     | 10.277 | 75,8              | 1.227.958 | 1.105     |                 |
| 2003 | 14.727         | 1.162  | 8,6                     | 945   | 6,4                     | 11.401 | 77,4              | 1.234.692 | 1.193     |                 |
| 2004 | 14.400         | -327   | -2,2                    | 915   | 6,4                     | 11.676 | 81,1              | 1.247.873 | 1.154     |                 |
| 2005 | 14.430         | 30     | 0,2                     | 974   | 6,7                     | 11.977 | 83,0              | 1.249.176 | 1.155     |                 |
| 2006 | 12.764         | -1.666 | -11,5                   | 1.037 | 8,1                     | 10.607 | 83,1              | 1.259.677 | 1.013     |                 |

**Tatverdächtige/Bevölkerung/Tatverdächtigenbelastungszahl 2002 bis 2006**

| Jahr | Tatverdächtige ** |        |       |                 | Bevölkerung ** |         |         | Tatverdächtigenbelastungszahl ** |        |       |                 | Anteil Sp. 3 an Sp. 1 |
|------|-------------------|--------|-------|-----------------|----------------|---------|---------|----------------------------------|--------|-------|-----------------|-----------------------|
|      | insgesamt         | davon: |       |                 | insgesamt      | davon:  |         | insgesamt                        | davon: |       |                 |                       |
|      |                   | D      | ND    | ND o. Illeg ... |                | D       | ND      |                                  | D      | ND    | ND o. Illeg ... |                       |
|      | n                 | n      | n     | n               | n              | n       | n       | n                                | n      | n     | n               |                       |
| 1    | 2                 | 3      | 4     | 5               | 6              | 7       | 8       | 9                                | 10     | 11    | 12              |                       |
| 2002 | 7.291             | 4.687  | 2.604 | 2.421           | 1.141.085      | 859.663 | 281.422 | 639                              | 545    | 925   | 860             | 35,7                  |
| 2003 | 8.369             | 5.285  | 3.084 | 2.830           | 1.146.683      | 869.464 | 277.219 | 730                              | 608    | 1.112 | 1.021           | 36,9                  |
| 2004 | 8.687             | 5.494  | 3.193 | 3.018           | 1.158.565      | 872.336 | 286.229 | 750                              | 630    | 1.116 | 1.054           | 36,8                  |
| 2005 | 8.304             | 5.593  | 2.711 | 2.589           | 1.150.383      | 864.994 | 285.389 | 722                              | 647    | 950   | 907             | 32,6                  |
| 2006 | 8.072             | 5.220  | 2.852 | 2.703           | 1.168.803      | 876.573 | 292.230 | 691                              | 596    | 976   | 925             | 35,3                  |

**Tatverdächtige (TV) und Tatverdächtigenbelastungszahlen (TVBZ) bei verschied. Altersgruppen 2002 bis 2006**

| Jahr | Kinder ***   |           |    |     |                 | Jugendliche  |           |       |       |                 |
|------|--------------|-----------|----|-----|-----------------|--------------|-----------|-------|-------|-----------------|
|      | TV insgesamt | TVBZ      |    |     |                 | TV insgesamt | TVBZ      |       |       |                 |
|      |              | insgesamt | D  | ND  | ND o. Illeg ... |              | insgesamt | D     | ND    | ND o. Illeg ... |
|      | n            | n         | n  | n   | n               | n            | n         | n     | n     | n               |
| 1    | 2            | 3         | 4  | 5   | 6               | 7            | 8         | 9     | 10    |                 |
| 2002 | 42           | 71        | 55 | 170 | 146             | 408          | 1.112     | 745   | 3.289 | 3.213           |
| 2003 | 31           | 53        | 38 | 94  | 94              | 454          | 1.202     | 922   | 1.800 | 1.684           |
| 2004 | 33           | 57        | 59 | 51  | 38              | 484          | 1.236     | 1.108 | 1.510 | 1.430           |
| 2005 | 33           | 57        | 52 | 71  | 64              | 399          | 993       | 933   | 1.129 | 1.088           |
| 2006 | 24           | 41        | 28 | 77  | 70              | 401          | 985       | 848   | 1.313 | 1.280           |

**Tatverdächtige (TV) und Tatverdächtigenbelastungszahlen (TVBZ) bei verschied. Altersgruppen 2002 bis 2006**

| Jahr | Heranwachsende |           |       |       |                 | Erwachsene   |           |     |       |                 |
|------|----------------|-----------|-------|-------|-----------------|--------------|-----------|-----|-------|-----------------|
|      | TV insgesamt   | TVBZ      |       |       |                 | TV insgesamt | TVBZ      |     |       |                 |
|      |                | insgesamt | D     | ND    | ND o. Illeg ... |              | insgesamt | D   | ND    | ND o. Illeg ... |
|      | n              | n         | n     | n     | n               | n            | n         | n   | n     | n               |
| 1    | 2              | 3         | 4     | 5     | 6               | 7            | 8         | 9   | 10    |                 |
| 2002 | 713            | 2.096     | 1.642 | 4.315 | 4.073           | 6.128        | 606       | 529 | 827   | 764             |
| 2003 | 951            | 2.808     | 2.765 | 2.888 | 2.752           | 6.933        | 682       | 567 | 1.058 | 964             |
| 2004 | 943            | 2.832     | 2.457 | 3.553 | 3.360           | 7.227        | 703       | 593 | 1.051 | 994             |
| 2005 | 774            | 2.352     | 2.400 | 2.269 | 2.145           | 7.098        | 696       | 622 | 932   | 890             |
| 2006 | 829            | 2.477     | 2.352 | 2.735 | 2.643           | 6.818        | 658       | 567 | 940   | 887             |

**Hinweis:** \*\* = Tatverdächtige und Bevölkerung 8 Jahre und älter  
\*\*\* = Kinder, 8 bis unter 14 Jahre

**Städtevergleich 1997 bis 2006**

**Stadt:** Stuttgart

**Delikt:** "5100+ Betrug" (§§ 263, 263a, 264, 264a, 265, 265a, 265b StGB)

**Straftaten**

| Jahr | erfasste Fälle |        | Veränderung zum Vorjahr |       | Versuche (von Spalte 1) |        | aufgeklärte Fälle |         | Einwohner | Häufigkeitszahl |
|------|----------------|--------|-------------------------|-------|-------------------------|--------|-------------------|---------|-----------|-----------------|
|      | n              | n      | %                       | n     | %                       | n      | %                 |         |           |                 |
|      | 1              | 2      | 3                       | 4     | 5                       | 6      | 7                 |         |           |                 |
| 1997 | 7.109          | 900    | 14,5                    | 900   | 12,7                    | 5.914  | 83,2              | 585.540 | 1.214     |                 |
| 1998 | 9.408          | 2.299  | 32,3                    | 1.428 | 15,2                    | 8.103  | 86,1              | 585.274 | 1.607     |                 |
| 1999 | 7.399          | -2.009 | -21,4                   | 899   | 12,2                    | 6.349  | 85,8              | 581.961 | 1.271     |                 |
| 2000 | 7.917          | 518    | 7,0                     | 1.222 | 15,4                    | 6.664  | 84,2              | 582.443 | 1.359     |                 |
| 2001 | 6.059          | -1.858 | -23,5                   | 958   | 15,8                    | 4.839  | 79,9              | 583.874 | 1.038     |                 |
| 2002 | 7.220          | 1.161  | 19,2                    | 766   | 10,6                    | 6.014  | 83,3              | 587.152 | 1.230     |                 |
| 2003 | 8.927          | 1.707  | 23,6                    | 628   | 7,0                     | 7.575  | 84,9              | 588.477 | 1.517     |                 |
| 2004 | 13.385         | 4.458  | 49,9                    | 1.499 | 11,2                    | 12.059 | 90,1              | 589.161 | 2.272     |                 |
| 2005 | 9.979          | -3.406 | -25,4                   | 1.025 | 10,3                    | 8.672  | 86,9              | 590.657 | 1.689     |                 |
| 2006 | 10.362         | 383    | 3,8                     | 906   | 8,7                     | 9.321  | 90,0              | 592.569 | 1.749     |                 |

**Tatverdächtige/Bevölkerung/Tatverdächtigenbelastungszahl 2002 bis 2006**

| Jahr | Tatverdächtige ** |        |       |                 | Bevölkerung ** |         |         | Tatverdächtigenbelastungszahl ** |        |       |                 | Anteil Sp. 3 an Sp. 1 |
|------|-------------------|--------|-------|-----------------|----------------|---------|---------|----------------------------------|--------|-------|-----------------|-----------------------|
|      | insgesamt         | davon: |       |                 | insgesamt      | davon:  |         | insgesamt                        | davon: |       |                 |                       |
|      |                   | D      | ND    | ND o. Illeg ... |                | D       | ND      |                                  | D      | ND    | ND o. Illeg ... |                       |
|      | n                 | n      | n     | n               | n              | n       | n       | n                                | n      | n     | n               |                       |
| 1    | 2                 | 3      | 4     | 5               | 6              | 7       | 8       | 9                                | 10     | 11    | 12              |                       |
| 2002 | 4.508             | 2.646  | 1.862 | 1.682           | 545.887        | 413.350 | 132.537 | 826                              | 640    | 1.405 | 1.269           | 41,3                  |
| 2003 | 5.714             | 3.519  | 2.195 | 2.028           | 547.451        | 414.365 | 133.086 | 1.044                            | 849    | 1.649 | 1.524           | 38,4                  |
| 2004 | 8.366             | 4.920  | 3.446 | 3.206           | 548.237        | 415.548 | 132.689 | 1.526                            | 1.184  | 2.597 | 2.416           | 41,2                  |
| 2005 | 6.520             | 3.879  | 2.641 | 2.434           | 549.987        | 417.746 | 132.241 | 1.185                            | 929    | 1.997 | 1.841           | 40,5                  |
| 2006 | 6.975             | 4.248  | 2.727 | 2.537           | 552.335        | 419.277 | 133.058 | 1.263                            | 1.013  | 2.049 | 1.907           | 39,1                  |

**Tatverdächtige (TV) und Tatverdächtigenbelastungszahlen (TVBZ) bei verschied. Altersgruppen 2002 bis 2006**

| Jahr | Kinder ***   |           |    |     |                 | Jugendliche  |           |       |       |                 |
|------|--------------|-----------|----|-----|-----------------|--------------|-----------|-------|-------|-----------------|
|      | TV insgesamt | TVBZ      |    |     |                 | TV insgesamt | TVBZ      |       |       |                 |
|      |              | insgesamt | D  | ND  | ND o. Illeg ... |              | insgesamt | D     | ND    | ND o. Illeg ... |
|      | n            | n         | n  | n   | n               | n            | n         | n     | n     | n               |
| 1    | 2            | 3         | 4  | 5   | 6               | 7            | 8         | 9     | 10    |                 |
| 2002 | 35           | 114       | 50 | 270 | 259             | 387          | 1.996     | 1.738 | 2.582 | 2.515           |
| 2003 | 29           | 96        | 50 | 212 | 200             | 439          | 2.194     | 1.883 | 2.911 | 2.795           |
| 2004 | 52           | 174       | 97 | 377 | 328             | 663          | 3.269     | 2.608 | 4.851 | 4.650           |
| 2005 | 36           | 122       | 65 | 275 | 263             | 474          | 2.283     | 1.815 | 3.468 | 3.332           |
| 2006 | 33           | 112       | 72 | 239 | 225             | 559          | 2.696     | 2.420 | 3.144 | 3.030           |

**Tatverdächtige (TV) und Tatverdächtigenbelastungszahlen (TVBZ) bei verschied. Altersgruppen 2002 bis 2006**

| Jahr | Heranwachsende |           |       |       |                 | Erwachsene   |           |       |       |                 |
|------|----------------|-----------|-------|-------|-----------------|--------------|-----------|-------|-------|-----------------|
|      | TV insgesamt   | TVBZ      |       |       |                 | TV insgesamt | TVBZ      |       |       |                 |
|      |                | insgesamt | D     | ND    | ND o. Illeg ... |              | insgesamt | D     | ND    | ND o. Illeg ... |
|      | n              | n         | n     | n     | n               | n            | n         | n     | n     | n               |
| 1    | 2              | 3         | 4     | 5     | 6               | 7            | 8         | 9     | 10    |                 |
| 2002 | 559            | 3.215     | 2.756 | 4.171 | 3.674           | 3.527        | 737       | 567   | 1.294 | 1.162           |
| 2003 | 753            | 4.419     | 4.047 | 5.236 | 4.786           | 4.493        | 936       | 755   | 1.521 | 1.402           |
| 2004 | 1.064          | 6.330     | 5.619 | 8.007 | 7.308           | 6.587        | 1.369     | 1.051 | 2.401 | 2.234           |
| 2005 | 778            | 4.636     | 4.029 | 6.198 | 5.879           | 5.232        | 1.083     | 842   | 1.869 | 1.708           |
| 2006 | 903            | 5.280     | 4.420 | 7.589 | 7.050           | 5.480        | 1.130     | 907   | 1.860 | 1.723           |

**Hinweis:** \*\* = Tatverdächtige und Bevölkerung 8 Jahre und älter  
\*\*\* = Kinder, 8 bis unter 14 Jahre

**Städtevergleich 1997 bis 2006**

**Stadt:** Leipzig

**Delikt:** "5100+ Betrug" (§§ 263, 263a, 264, 264a, 265, 265a, 265b StGB)

**Straftaten**

| Jahr | erfasste Fälle |        | Veränderung zum Vorjahr |     | Versuche (von Spalte 1) |        | aufgeklärte Fälle |         | Einwohner | Häufigkeitszahl |
|------|----------------|--------|-------------------------|-----|-------------------------|--------|-------------------|---------|-----------|-----------------|
|      | n              | n      | %                       | n   | %                       | n      | %                 |         |           |                 |
|      | 1              | 2      | 3                       | 4   | 5                       | 6      | 7                 |         |           |                 |
| 1997 | *              | *      | *                       | *   | *                       | *      | *                 | *       | *         | *               |
| 1998 | *              | *      | *                       | *   | *                       | *      | *                 | *       | *         | *               |
| 1999 | *              | *      | *                       | *   | *                       | *      | *                 | *       | *         | *               |
| 2000 | *              | *      | *                       | *   | *                       | *      | *                 | *       | *         | *               |
| 2001 | *              | *      | *                       | *   | *                       | *      | *                 | *       | *         | *               |
| 2002 | *              | *      | *                       | *   | *                       | *      | *                 | *       | *         | *               |
| 2003 | 20.445         | 0      | 0,0                     | 328 | 1,6                     | 18.828 | 92,1              | 494.795 | 4.132     |                 |
| 2004 | 13.603         | -6.842 | -33,5                   | 299 | 2,2                     | 12.278 | 90,3              | 497.531 | 2.734     |                 |
| 2005 | 11.215         | -2.388 | -17,6                   | 307 | 2,7                     | 10.039 | 89,5              | 498.491 | 2.250     |                 |
| 2006 | 10.231         | -984   | -8,8                    | 336 | 3,3                     | 9.125  | 89,2              | 502.651 | 2.035     |                 |

**Tatverdächtige/Bevölkerung/Tatverdächtigenbelastungszahl 2002 bis 2006**

| Jahr | Tatverdächtige ** |        |     |                 | Bevölkerung ** |         |        | Tatverdächtigenbelastungszahl ** |        |       |                 | Anteil Sp. 3 an Sp. 1 |
|------|-------------------|--------|-----|-----------------|----------------|---------|--------|----------------------------------|--------|-------|-----------------|-----------------------|
|      | insgesamt         | davon: |     |                 | insgesamt      | davon:  |        | insgesamt                        | davon: |       |                 |                       |
|      |                   | D      | ND  | ND o. Illeg ... |                | D       | ND     |                                  | D      | ND    | ND o. Illeg ... |                       |
|      | n                 | n      | n   | n               | n              | n       | n      | n                                | n      | n     | n               |                       |
| 1    | 2                 | 3      | 4   | 5               | 6              | 7       | 8      | 9                                | 10     | 11    | 12              |                       |
| 2002 | *                 | *      | *   | *               | *              | *       | *      | *                                | *      | *     | *               | *                     |
| 2003 | 10.379            | 9.659  | 720 | 680             | 468.516        | 438.935 | 29.581 | 2.215                            | 2.201  | 2.434 | 2.299           | 6,9                   |
| 2004 | 6.751             | 6.179  | 572 | 526             | 469.820        | 439.062 | 30.758 | 1.437                            | 1.407  | 1.860 | 1.710           | 8,5                   |
| 2005 | 6.382             | 5.871  | 511 | 477             | 469.419        | 440.075 | 29.344 | 1.360                            | 1.334  | 1.741 | 1.626           | 8,0                   |
| 2006 | 6.319             | 5.830  | 489 | 441             | 472.491        | 442.233 | 30.258 | 1.337                            | 1.318  | 1.616 | 1.457           | 7,7                   |

**Tatverdächtige (TV) und Tatverdächtigenbelastungszahlen (TVBZ) bei verschied. Altersgruppen 2002 bis 2006**

| Jahr | Kinder ***   |           |     |     |                 | Jugendliche  |           |       |       |                 |
|------|--------------|-----------|-----|-----|-----------------|--------------|-----------|-------|-------|-----------------|
|      | TV insgesamt | TVBZ      |     |     |                 | TV insgesamt | TVBZ      |       |       |                 |
|      |              | insgesamt | D   | ND  | ND o. Illeg ... |              | insgesamt | D     | ND    | ND o. Illeg ... |
|      | n            | n         | n   | n   | n               | n            | n         | n     | n     | n               |
| 1    | 2            | 3         | 4   | 5   | 6               | 7            | 8         | 9     | 10    |                 |
| 2002 | *            | *         | *   | *   | *               | *            | *         | *     | *     | *               |
| 2003 | 20           | 97        | 103 | 0   | 0               | 1.103        | 5.163     | 5.209 | 3.985 | 3.985           |
| 2004 | 12           | 67        | 60  | 162 | 162             | 541          | 2.577     | 2.521 | 3.938 | 3.819           |
| 2005 | 24           | 148       | 161 | 0   | 0               | 410          | 2.005     | 1.945 | 3.470 | 3.098           |
| 2006 | 32           | 200       | 197 | 240 | 240             | 437          | 2.407     | 2.396 | 2.644 | 2.524           |

**Tatverdächtige (TV) und Tatverdächtigenbelastungszahlen (TVBZ) bei verschied. Altersgruppen 2002 bis 2006**

| Jahr | Heranwachsende |           |       |       |                 | Erwachsene   |           |       |       |                 |
|------|----------------|-----------|-------|-------|-----------------|--------------|-----------|-------|-------|-----------------|
|      | TV insgesamt   | TVBZ      |       |       |                 | TV insgesamt | TVBZ      |       |       |                 |
|      |                | insgesamt | D     | ND    | ND o. Illeg ... |              | insgesamt | D     | ND    | ND o. Illeg ... |
|      | n              | n         | n     | n     | n               | n            | n         | n     | n     | n               |
| 1    | 2              | 3         | 4     | 5     | 6               | 7            | 8         | 9     | 10    |                 |
| 2002 | *              | *         | *     | *     | *               | *            | *         | *     | *     | *               |
| 2003 | 1.766          | 9.600     | 9.794 | 6.874 | 6.383           | 7.490        | 1.835     | 1.803 | 2.290 | 2.161           |
| 2004 | 1.031          | 5.613     | 5.616 | 5.565 | 5.308           | 5.167        | 1.253     | 1.220 | 1.715 | 1.563           |
| 2005 | 835            | 4.651     | 4.699 | 3.936 | 3.041           | 5.113        | 1.232     | 1.202 | 1.680 | 1.599           |
| 2006 | 786            | 4.276     | 4.305 | 3.786 | 3.592           | 5.064        | 1.206     | 1.181 | 1.566 | 1.400           |

**Hinweis:** \* = Leipzig ab 2003 in den Städtevergleich aufgenommen.  
 \*\* = Tatverdächtige und Bevölkerung 8 Jahre und älter  
 \*\*\* = Kinder, 8 bis unter 14 Jahre

**Städtevergleich 1997 bis 2006**

**Stadt:** Bremen

**Delikt:** "5100+ Betrug" (§§ 263, 263a, 264, 264a, 265, 265a, 265b StGB)

**Straftaten**

| Jahr | erfasste Fälle |        | Veränderung zum Vorjahr |     | Versuche (von Spalte 1) |        | aufgeklärte Fälle |         | Einwohner | Häufigkeitszahl |
|------|----------------|--------|-------------------------|-----|-------------------------|--------|-------------------|---------|-----------|-----------------|
|      | n              | n      | %                       | n   | %                       | n      | %                 |         |           |                 |
|      | 1              | 2      | 3                       | 4   | 5                       | 6      | 7                 |         |           |                 |
| 1997 | 7.288          | -405   | -5,3                    | 280 | 3,8                     | 6.144  | 84,3              | 548.826 | 1.328     |                 |
| 1998 | 9.342          | 2.054  | 28,2                    | 647 | 6,9                     | 8.329  | 89,2              | 546.968 | 1.708     |                 |
| 1999 | 9.297          | -45    | -0,5                    | 454 | 4,9                     | 8.173  | 87,9              | 543.279 | 1.711     |                 |
| 2000 | 10.619         | 1.322  | 14,2                    | 441 | 4,2                     | 9.028  | 85,0              | 540.330 | 1.965     |                 |
| 2001 | 10.298         | -321   | -3,0                    | 392 | 3,8                     | 8.794  | 85,4              | 539.403 | 1.909     |                 |
| 2002 | 9.819          | -479   | -4,7                    | 418 | 4,3                     | 7.649  | 77,9              | 540.834 | 1.816     |                 |
| 2003 | 8.797          | -1.022 | -10,4                   | 423 | 4,8                     | 6.622  | 75,3              | 542.987 | 1.620     |                 |
| 2004 | 12.994         | 4.197  | 47,7                    | 478 | 3,7                     | 10.545 | 81,2              | 544.853 | 2.385     |                 |
| 2005 | 8.722          | -4.272 | -32,9                   | 434 | 5,0                     | 7.187  | 82,4              | 545.932 | 1.598     |                 |
| 2006 | 9.249          | 527    | 6,0                     | 588 | 6,4                     | 7.255  | 78,4              | 546.852 | 1.691     |                 |

**Tatverdächtige/Bevölkerung/Tatverdächtigenbelastungszahl 2002 bis 2006**

| Jahr | Tatverdächtige ** |        |       |                 | Bevölkerung ** |         |        | Tatverdächtigenbelastungszahl ** |        |       |                 | Anteil Sp. 3 an Sp. 1 |
|------|-------------------|--------|-------|-----------------|----------------|---------|--------|----------------------------------|--------|-------|-----------------|-----------------------|
|      | insgesamt         | davon: |       |                 | insgesamt      | davon:  |        | insgesamt                        | davon: |       |                 |                       |
|      |                   | D      | ND    | ND o. Illeg ... |                | D       | ND     |                                  | D      | ND    | ND o. Illeg ... |                       |
|      | n                 | n      | n     | n               | n              | n       | n      | n                                | n      | n     | n               |                       |
| 1    | 2                 | 3      | 4     | 5               | 6              | 7       | 8      | 9                                | 10     | 11    | 12              |                       |
| 2002 | 5.574             | 4.380  | 1.194 | 1.158           | 502.288        | 441.051 | 61.237 | 1.110                            | 993    | 1.950 | 1.891           | 21,4                  |
| 2003 | 4.510             | 3.536  | 974   | 951             | 504.620        | 441.211 | 63.409 | 894                              | 801    | 1.536 | 1.500           | 21,6                  |
| 2004 | 6.254             | 5.067  | 1.187 | 1.156           | 507.045        | 441.844 | 65.201 | 1.233                            | 1.147  | 1.821 | 1.773           | 19,0                  |
| 2005 | 4.747             | 3.738  | 1.009 | 1.001           | 508.929        | 443.283 | 65.646 | 933                              | 843    | 1.537 | 1.525           | 21,3                  |
| 2006 | 4.905             | 3.845  | 1.060 | 1.059           | 510.599        | 443.920 | 66.679 | 961                              | 866    | 1.590 | 1.588           | 21,6                  |

**Tatverdächtige (TV) und Tatverdächtigenbelastungszahlen (TVBZ) bei verschied. Altersgruppen 2002 bis 2006**

| Jahr | Kinder ***   |           |    |     |                 | Jugendliche  |           |           |       |       |
|------|--------------|-----------|----|-----|-----------------|--------------|-----------|-----------|-------|-------|
|      | TV insgesamt | TVBZ      |    |     |                 | TV insgesamt | TVBZ      |           |       |       |
|      |              | insgesamt | D  | ND  | ND o. Illeg ... |              | insgesamt | insgesamt | D     | ND    |
|      | n            | n         | n  | n   | n               | n            | n         | n         | n     | n     |
| 1    | 2            | 3         | 4  | 5   | 6               | 7            | 8         | 9         | 10    |       |
| 2002 | 18           | 59        | 44 | 137 | 137             | 455          | 2.328     | 2.184     | 2.978 | 2.921 |
| 2003 | 10           | 33        | 28 | 60  | 60              | 470          | 2.321     | 2.252     | 2.642 | 2.614 |
| 2004 | 21           | 71        | 57 | 140 | 140             | 440          | 2.124     | 1.945     | 3.025 | 2.996 |
| 2005 | 28           | 95        | 82 | 156 | 156             | 347          | 1.655     | 1.510     | 2.424 | 2.424 |
| 2006 | 27           | 92        | 95 | 79  | 79              | 380          | 1.812     | 1.570     | 3.151 | 3.151 |

**Tatverdächtige (TV) und Tatverdächtigenbelastungszahlen (TVBZ) bei verschied. Altersgruppen 2002 bis 2006**

| Jahr | Heranwachsende |           |       |       |                 | Erwachsene   |           |           |       |       |
|------|----------------|-----------|-------|-------|-----------------|--------------|-----------|-----------|-------|-------|
|      | TV insgesamt   | TVBZ      |       |       |                 | TV insgesamt | TVBZ      |           |       |       |
|      |                | insgesamt | D     | ND    | ND o. Illeg ... |              | insgesamt | insgesamt | D     | ND    |
|      | n              | n         | n     | n     | n               | n            | n         | n         | n     | n     |
| 1    | 2              | 3         | 4     | 5     | 6               | 7            | 8         | 9         | 10    |       |
| 2002 | 817            | 4.824     | 4.631 | 5.701 | 5.537           | 4.284        | 984       | 875       | 1.832 | 1.774 |
| 2003 | 590            | 3.502     | 3.461 | 3.673 | 3.580           | 3.440        | 786       | 695       | 1.468 | 1.431 |
| 2004 | 864            | 5.178     | 5.342 | 4.518 | 4.458           | 4.929        | 1.120     | 1.036     | 1.733 | 1.681 |
| 2005 | 658            | 3.881     | 3.767 | 4.405 | 4.372           | 3.714        | 841       | 755       | 1.453 | 1.440 |
| 2006 | 617            | 3.505     | 3.611 | 3.033 | 3.033           | 3.881        | 876       | 780       | 1.553 | 1.551 |

**Hinweis:** \*\* = Tatverdächtige und Bevölkerung 8 Jahre und älter  
\*\*\* = Kinder, 8 bis unter 14 Jahre



**Städtevergleich**

**1997 bis 2006**

**Delikt: "5150 Erschleichen v. Leistungen" (§ 265a StGB)**

**Häufigkeitszahlen (HZ)**

| Jahr | Häufigkeitszahlen |       |         |      |        |         |         |       |
|------|-------------------|-------|---------|------|--------|---------|---------|-------|
|      | Berlin            | Hamb. | Frankf. | Köln | Münch. | Stuttg. | Leipzig | Brem. |
|      | n                 | n     | n       | n    | n      | n       | n       | n     |
|      | 1                 | 2     | 3       | 4    | 5      | 6       | 7       | 8     |
| 1997 | 529               | 804   | 528     | 238  | 178    | 255     | *       | 568   |
| 1998 | 863               | 1.053 | 1.756   | 224  | 182    | 645     | *       | 857   |
| 1999 | 844               | 635   | 1.398   | 186  | 145    | 279     | *       | 867   |
| 2000 | 799               | 666   | 947     | 179  | 112    | 335     | *       | 996   |
| 2001 | 760               | 608   | 581     | 249  | 108    | 203     | *       | 962   |
| 2002 | 982               | 565   | 347     | 212  | 145    | 338     | *       | 706   |
| 2003 | 555               | 734   | 619     | 147  | 206    | 617     | 2.864   | 471   |
| 2004 | 443               | 695   | 1.261   | 221  | 164    | 940     | 1.180   | 933   |
| 2005 | 560               | 667   | 1.336   | 224  | 149    | 589     | 827     | 683   |
| 2006 | 652               | 676   | 1.112   | 305  | 155    | 787     | 757     | 703   |

**Häufigkeitszahlen 2006**

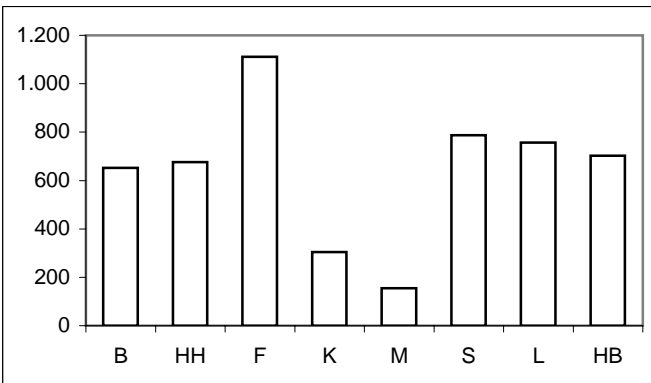

**Aufklärungsquoten (AQ)**

| Jahr | Aufklärungsquoten |       |         |      |        |         |         |       |
|------|-------------------|-------|---------|------|--------|---------|---------|-------|
|      | Berlin            | Hamb. | Frankf. | Köln | Münch. | Stuttg. | Leipzig | Brem. |
|      | %                 | %     | %       | %    | %      | %       | %       | %     |
|      | 1                 | 2     | 3       | 4    | 5      | 6       | 7       | 8     |
| 1997 | 97,8              | 96,7  | 100,2   | 98,6 | 99,0   | 98,4    | *       | 99,8  |
| 1998 | 97,8              | 106,6 | 100,2   | 97,3 | 98,9   | 99,1    | *       | 99,6  |
| 1999 | 97,3              | 99,7  | 100,9   | 97,2 | 99,1   | 99,1    | *       | 99,8  |
| 2000 | 97,9              | 99,8  | 99,8    | 97,4 | 99,8   | 98,8    | *       | 99,4  |
| 2001 | 98,1              | 99,3  | 99,6    | 98,7 | 96,9   | 98,7    | *       | 99,6  |
| 2002 | 98,4              | 100,3 | 98,5    | 98,3 | 94,1   | 99,3    | *       | 99,8  |
| 2003 | 93,9              | 97,8  | 97,3    | 96,7 | 98,7   | 99,4    | 97,8    | 99,6  |
| 2004 | 91,4              | 98,8  | 99,6    | 96,6 | 97,8   | 99,2    | 98,5    | 99,7  |
| 2005 | 94,8              | 99,0  | 99,5    | 94,2 | 97,7   | 99,5    | 99,5    | 99,8  |
| 2006 | 97,0              | 99,3  | 99,8    | 92,6 | 98,0   | 99,3    | 99,7    | 99,8  |

**Aufklärungsquoten 2006**

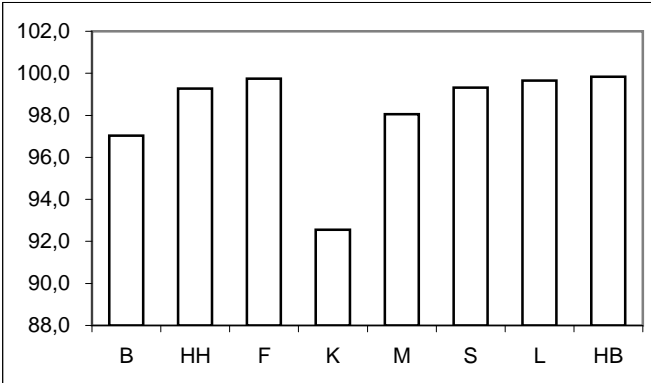

**Tatverdächtigen- und Bevölkerungsanteile Nichtdeutscher an -insgesamt-**

| Anteile der ND TV an TV -insgesamt- |        |       |         |      |        |         |         |       | Anteile der ND Bevölkerung an Bevölkerung -insgesamt- |        |       |         |      |        |         |         |       |
|-------------------------------------|--------|-------|---------|------|--------|---------|---------|-------|---|--------|-------|---------|------|--------|---------|---------|-------|
| Jahr                                | Berlin | Hamb. | Frankf. | Köln | Münch. | Stuttg. | Leipzig | Brem. | Jahr  | Berlin | Hamb. | Frankf. | Köln | Münch. | Stuttg. | Leipzig | Brem. |
|                                     | %      | %     | %       | %    | %      | %       | %       | %     |   | %      | %     | %       | %    | %      | %       | %       | %     |
|                                     | 1      | 2     | 3       | 4    | 5      | 6       | 7       | 8     |   | 1      | 2     | 3       | 4    | 5      | 6       | 7       | 8     |
| 1997                                | 45,8   | 34,1  | 53,3    | 33,5 | 41,5   | 44,5    | *       | 22,1  | 1997  | 12,5   | 14,7  | 24,9    | 18,9 | 23,5   | 24,2    | *       | 12,0  |
| 1998                                | 39,1   | 32,8  | 48,9    | 34,1 | 44,3   | 42,1    | *       | 24,1  | 1998  | 12,5   | 14,8  | 24,3    | 18,9 | 23,1   | 24,2    | *       | 12,2  |
| 1999                                | 35,3   | 30,2  | 47,8    | 44,0 | 26,9   | 47,6    | *       | 20,8  | 1999  | 12,6   | 14,7  | 23,9    | 19,0 | 22,1   | 23,9    | *       | 11,8  |
| 2000                                | 34,4   | 30,6  | 43,7    | 39,1 | 30,9   | 43,5    | *       | 19,3  | 2000  | 12,7   | 14,9  | 23,5    | 19,0 | 21,8   | 24,0    | *       | 11,7  |
| 2001                                | 30,3   | 29,4  | 42,6    | 35,8 | 39,8   | 50,9    | *       | 17,4  | 2001  | 12,9   | 15,0  | 23,5    | 18,7 | 23,0   | 24,1    | *       | 11,9  |
| 2002                                | 31,0   | 28,0  | 48,4    | 36,4 | 38,2   | 42,3    | *       | 17,4  | 2002  | 13,1   | 14,8  | 22,3    | 18,6 | 24,7   | 24,3    | *       | 12,2  |
| 2003                                | 32,3   | 29,1  | 41,3    | 41,1 | 39,3   | 35,8    | 6,9     | 15,8  | 2003  | 13,3   | 14,7  | 22,2    | 18,2 | 24,2   | 24,3    | 6,3     | 12,6  |
| 2004                                | 31,4   | 29,1  | 39,1    | 37,1 | 45,5   | 41,4    | 8,5     | 15,2  | 2004  | 13,5   | 14,6  | 22,0    | 17,8 | 24,7   | 24,2    | 6,5     | 12,9  |
| 2005                                | 29,1   | 29,2  | 40,1    | 37,4 | 37,9   | 39,2    | 8,3     | 17,9  | 2005  | 13,9   | 14,2  | 21,6    | 17,5 | 24,8   | 24,0    | 6,3     | 12,9  |
| 2006                                | 24,4   | 28,2  | 36,9    | 32,3 | 41,3   | 37,8    | 6,7     | 17,1  | 2006  | 14,3   | 15,4  | 22,6    | 17,2 | 25,0   | 24,1    | 6,4     | 13,1  |

**Anteile der nichtdeutschen Tatverdächtigen an Tatverdächtigen -insgesamt- 2006**

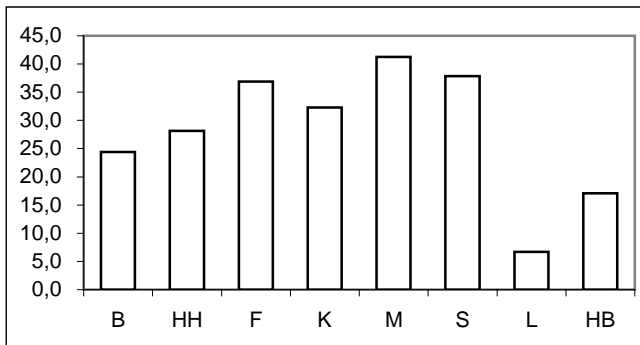

**Anteile der nichtdeutschen Bevölkerung an Bevölkerung -insgesamt- 2006**

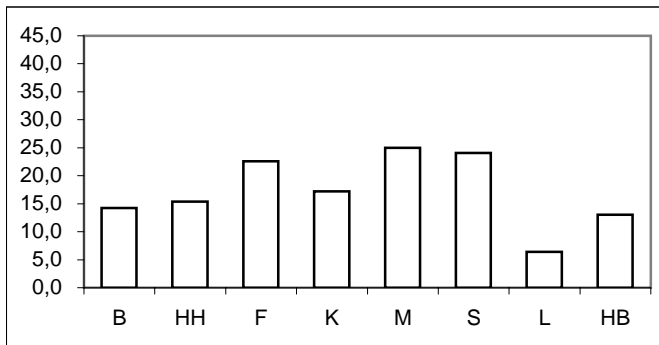

\* = Leipzig ab 2003 in den Städtevergleich aufgenommen.

## Städtevergleich 1997 bis 2006

**Delikt:** "5150 Erschleichen v. Leistungen" (§ 265a StGB)

Tatverdächtigenbelastungszahlen (TVBZ) von Tatverdächtigen -insgesamt-

| Jahr | Insgesamt (TVBZ) |       |         |      |        |         |         |       |
|------|------------------|-------|---------|------|--------|---------|---------|-------|
|      | Berlin           | Hamb. | Frankf. | Köln | Münch. | Stuttg. | Leipzig | Brem. |
|      | n                | n     | n       | n    | n      | n       | n       | n     |
|      | 1                | 2     | 3       | 4    | 5      | 6       | 7       | 8     |
| 1997 | 470              | 669   | 527     | 198  | 175    | 254     | *       | 269   |
| 1998 | 571              | 884   | 1.240   | 186  | 176    | 626     | *       | 384   |
| 1999 | 627              | 530   | 1.046   | 158  | 145    | 283     | *       | 390   |
| 2000 | 615              | 544   | 659     | 167  | 106    | 335     | *       | 447   |
| 2001 | 565              | 502   | 407     | 239  | 102    | 205     | *       | 438   |
| 2002 | 680              | 470   | 309     | 205  | 141    | 328     | *       | 662   |
| 2003 | 470              | 596   | 429     | 143  | 214    | 571     | 1.528   | 429   |
| 2004 | 362              | 573   | 760     | 211  | 168    | 843     | 772     | 702   |
| 2005 | 327              | 581   | 764     | 204  | 153    | 557     | 616     | 530   |
| 2006 | 329              | 601   | 629     | 269  | 156    | 723     | 635     | 566   |

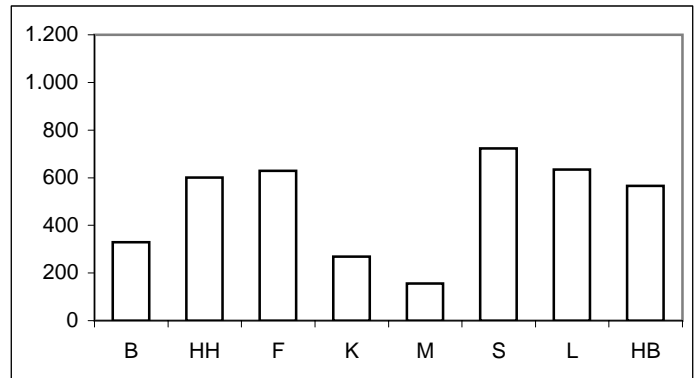

Tatverdächtigenbelastungszahlen deutscher und nichtdeutscher Tatverdächtiger (TVBZ)

| Jahr | Deutsche (TVBZ) |       |         |      |        |         |         |       | Jahr | Nichtdeutsche (TVBZ) |       |         |      |        |         |         |       |
|------|-----------------|-------|---------|------|--------|---------|---------|-------|------|----------------------|-------|---------|------|--------|---------|---------|-------|
|      | Berlin          | Hamb. | Frankf. | Köln | Münch. | Stuttg. | Leipzig | Brem. |      | Berlin               | Hamb. | Frankf. | Köln | Münch. | Stuttg. | Leipzig | Brem. |
|      | n               | n     | n       | n    | n      | n       | n       | n     |      | n                    | n     | n       | n    | n      | n       | n       | n     |
|      | 1               | 2     | 3       | 4    | 5      | 6       | 7       | 8     |      | 1                    | 2     | 3       | 4    | 5      | 6       | 7       | 8     |
| 1997 | 292             | 516   | 328     | 162  | 135    | 186     | *       | 239   | 1997 | 1.724                | 1.554 | 1.127   | 349  | 309    | 466     | *       | 495   |
| 1998 | 397             | 697   | 836     | 151  | 128    | 478     | *       | 332   | 1998 | 1.781                | 1.961 | 2.501   | 335  | 337    | 1.091   | *       | 760   |
| 1999 | 464             | 434   | 718     | 109  | 136    | 195     | *       | 350   | 1999 | 1.751                | 1.086 | 2.091   | 366  | 177    | 565     | *       | 687   |
| 2000 | 462             | 444   | 485     | 125  | 94     | 249     | *       | 408   | 2000 | 1.668                | 1.114 | 1.223   | 344  | 151    | 608     | *       | 738   |
| 2001 | 452             | 417   | 306     | 189  | 80     | 132     | *       | 410   | 2001 | 1.330                | 988   | 738     | 458  | 176    | 432     | *       | 644   |
| 2002 | 540             | 397   | 205     | 160  | 115    | 249     | *       | 623   | 2002 | 1.605                | 891   | 671     | 402  | 218    | 571     | *       | 944   |
| 2003 | 367             | 496   | 323     | 103  | 171    | 485     | 1.519   | 413   | 2003 | 1.140                | 1.179 | 797     | 322  | 347    | 840     | 1.667   | 541   |
| 2004 | 288             | 476   | 593     | 161  | 122    | 652     | 756     | 683   | 2004 | 841                  | 1.141 | 1.353   | 440  | 310    | 1.443   | 998     | 831   |
| 2005 | 270             | 480   | 584     | 155  | 127    | 446     | 603     | 499   | 2005 | 686                  | 1.191 | 1.419   | 435  | 234    | 909     | 814     | 734   |
| 2006 | 290             | 510   | 512     | 220  | 122    | 592     | 633     | 540   | 2006 | 563                  | 1.102 | 1.027   | 504  | 257    | 1.136   | 664     | 741   |

Deutsche (TVBZ) 2006

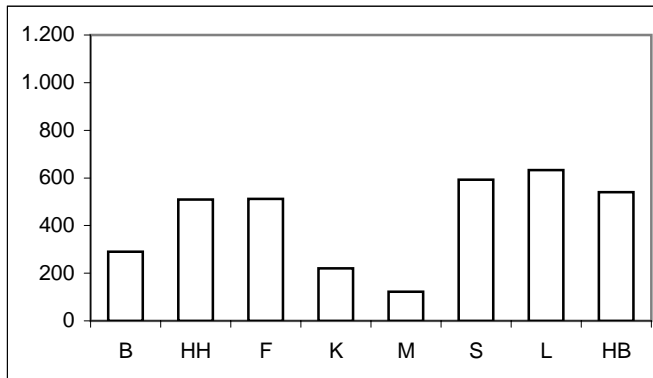

Nichtdeutsche (TVBZ) 2006

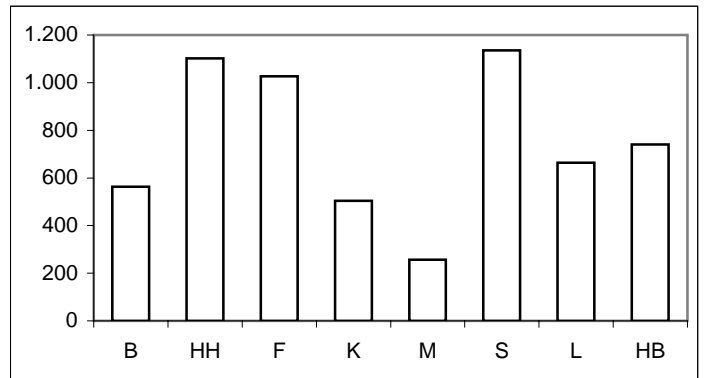

\* = Leipzig ab 2003 in den Städtevergleich aufgenommen.

## Städtevergleich 1997 bis 2006

**Delikt:** "5150 Erschleichen v. Leistungen" (§ 265a StGB)

Tatverdächtigenbelastungszahlen deutscher und nichtdeutscher Tatverdächtiger (TVBZ), hier: Kinder  
nach Altersgruppen 2002 bis 2006  
(Nichtdeutsche Tatverdächtige ohne Illegale, Touristen und Durchreisende)

| Jahr | Berlin |              | Hamburg |              | Frankfurt/M. |              | Köln |              | München |              | Stuttgart |              | Leipzig |              | Bremen |              | Kinder |
|------|--------|--------------|---------|--------------|--------------|--------------|------|--------------|---------|--------------|-----------|--------------|---------|--------------|--------|--------------|--------|
|      | D      | ND o. Illeg. | D       | ND o. Illeg. | D            | ND o. Illeg. | D    | ND o. Illeg. | D       | ND o. Illeg. | D         | ND o. Illeg. | D       | ND o. Illeg. | D      | ND o. Illeg. |        |
|      | n      | n            | n       | n            | n            | n            | n    | n            | n       | n            | n         | n            | n       | n            | n      | n            |        |
|      | 1      | 2            | 3       | 4            | 5            | 6            | 7    | 8            | 9       | 10           | 11        | 12           | 13      | 14           | 15     | 16           |        |
| 2002 | 88     | 412          | 61      | 187          | 22           | 138          | 12   | 73           | 8       | 24           | 14        | 101          | 0       | 0            | 20     | 39           |        |
| 2003 | 70     | 363          | 89      | 333          | 34           | 40           | 7    | 61           | 7       | 25           | 18        | 82           | 67      | 0            | 12     | 40           |        |
| 2004 | 90     | 419          | 57      | 264          | 43           | 136          | 0    | 49           | 12      | 6            | 28        | 158          | 24      | 162          | 12     | 40           |        |
| 2005 | 84     | 339          | 92      | 313          | 43           | 176          | 2    | 42           | 5       | 13           | 37        | 100          | 87      | 0            | 16     | 20           |        |
| 2006 | 54     | 151          | 74      | 194          | 26           | 51           | 10   | 59           | 0       | 0            | 18        | 112          | 149     | 0            | 4      | 20           |        |

Deutsche Kinder (TVBZ)

2006

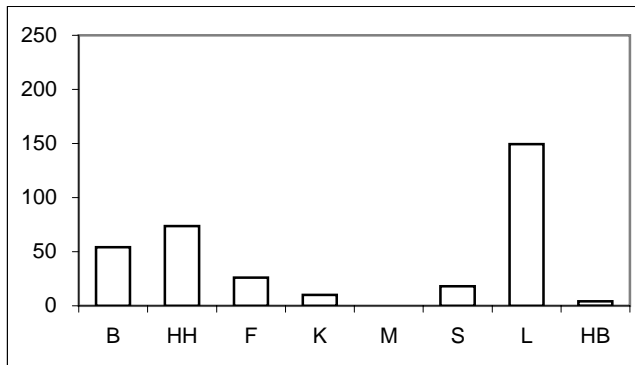

Nichtdeutsche Kinder (TVBZ)

2006

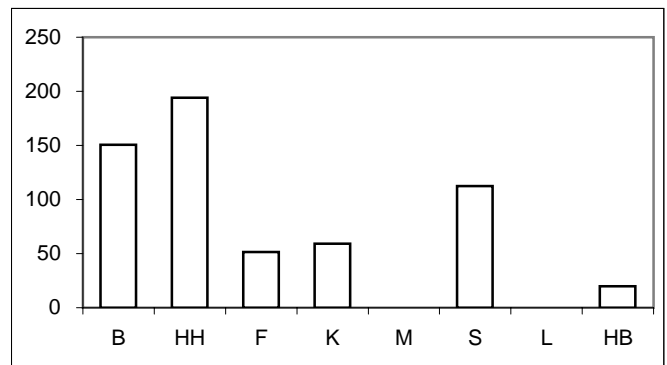

Tatverdächtigenbelastungszahlen deutscher und nichtdeutscher Tatverdächtiger (TVBZ), hier: Jugendliche  
nach Altersgruppen 2002 bis 2006  
(Nichtdeutsche Tatverdächtige ohne Illegale, Touristen und Durchreisende)

| Jahr | Berlin |              | Hamburg |              | Frankfurt/M. |              | Köln |              | München |              | Stuttgart |              | Leipzig |              | Bremen |              | Jugendliche |
|------|--------|--------------|---------|--------------|--------------|--------------|------|--------------|---------|--------------|-----------|--------------|---------|--------------|--------|--------------|-------------|
|      | D      | ND o. Illeg. | D       | ND o. Illeg. | D            | ND o. Illeg. | D    | ND o. Illeg. | D       | ND o. Illeg. | D         | ND o. Illeg. | D       | ND o. Illeg. | D      | ND o. Illeg. |             |
|      | n      | n            | n       | n            | n            | n            | n    | n            | n       | n            | n         | n            | n       | n            | n      | n            |             |
|      | 1      | 2            | 3       | 4            | 5            | 6            | 7    | 8            | 9       | 10           | 11        | 12           | 13      | 14           | 15     | 16           |             |
| 2002 | 1.367  | 5.224        | 1.275   | 3.500        | 540          | 1.677        | 659  | 963          | 395     | 1.871        | 988       | 1.519        | 0       | 0            | 2.027  | 2.360        |             |
| 2003 | 791    | 3.176        | 1.575   | 3.932        | 328          | 993          | 401  | 819          | 509     | 1.053        | 1.389     | 2.001        | 4.898   | 3.611        | 1.957  | 2.141        |             |
| 2004 | 734    | 2.827        | 1.292   | 2.853        | 1.374        | 2.873        | 521  | 1.172        | 398     | 831          | 1.790     | 3.128        | 2.193   | 3.103        | 1.632  | 2.182        |             |
| 2005 | 596    | 1.902        | 1.368   | 2.958        | 1.502        | 3.486        | 501  | 1.225        | 393     | 515          | 948       | 1.972        | 1.543   | 2.230        | 1.271  | 1.856        |             |
| 2006 | 474    | 1.280        | 1.470   | 3.394        | 1.302        | 2.835        | 692  | 1.053        | 338     | 673          | 1.600     | 2.096        | 2.015   | 1.803        | 1.350  | 2.496        |             |

Deutsche Jugendliche (TVBZ)

2006

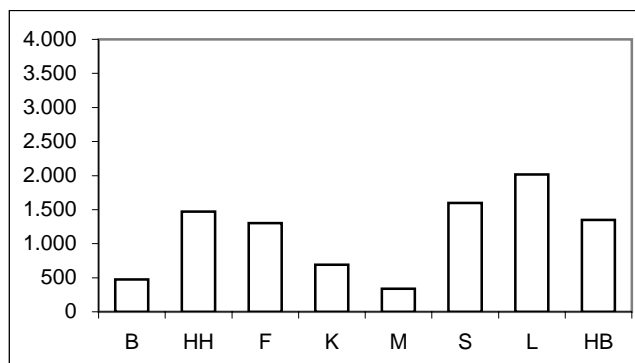

Nichtdeutsche Jugendliche (TVBZ)

2006

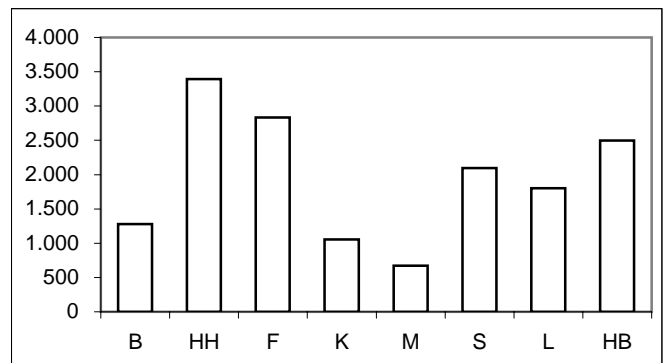

\* = Leipzig ab 2003 in den Städtevergleich aufgenommen.

## Städtevergleich 1997 bis 2006

**Delikt:** "5150 Erschleichen v. Leistungen" (§ 265a StGB)

**Tatverdächtigenbelastungszahlen deutscher und nichtdeutscher Tatverdächtiger (TVBZ), hier: Heranwachsende nach Altersgruppen 2002 bis 2006**  
(Nichtdeutsche Tatverdächtige ohne Illegale, Touristen und Durchreisende)

| Jahr | Berlin |              | Hamburg |              | Frankfurt/M. |              | Köln  |              | München |              | Stuttgart |              | Leipzig |              | Bremen |              | Heranwachsende |
|------|--------|--------------|---------|--------------|--------------|--------------|-------|--------------|---------|--------------|-----------|--------------|---------|--------------|--------|--------------|----------------|
|      | D      | ND o. Illeg. | D       | ND o. Illeg. | D            | ND o. Illeg. | D     | ND o. Illeg. | D       | ND o. Illeg. | D         | ND o. Illeg. | D       | ND o. Illeg. | D      | ND o. Illeg. |                |
|      | n      | n            | n       | n            | n            | n            | n     | n            | n       | n            | n         | n            | n       | n            | n      | n            |                |
|      | 1      | 2            | 3       | 4            | 5            | 6            | 7     | 8            | 9       | 10           | 11        | 12           | 13      | 14           | 13     | 14           |                |
| 2002 | 2.852  | 5.752        | 2.269   | 4.477        | 1.243        | 2.554        | 1.186 | 1.452        | 711     | 1.958        | 1.710     | 2.041        | 0       | 0            | 4.264  | 3.932        |                |
| 2003 | 1.921  | 3.821        | 2.809   | 4.285        | 2.261        | 3.063        | 725   | 969          | 1.489   | 1.436        | 3.023     | 3.435        | 8.560   | 5.728        | 2.623  | 2.068        |                |
| 2004 | 1.278  | 2.776        | 2.465   | 4.079        | 3.260        | 5.326        | 1.153 | 1.793        | 1.041   | 1.474        | 4.203     | 6.050        | 4.052   | 3.938        | 4.205  | 2.892        |                |
| 2005 | 1.127  | 2.089        | 2.563   | 4.093        | 3.111        | 5.344        | 1.087 | 1.690        | 885     | 1.064        | 2.524     | 3.663        | 2.994   | 1.878        | 2.942  | 2.981        |                |
| 2006 | 1.301  | 2.073        | 2.626   | 4.087        | 2.572        | 3.597        | 1.607 | 1.750        | 957     | 1.239        | 3.450     | 5.175        | 2.841   | 2.233        | 2.985  | 2.074        |                |

Deutsche Heranwachsende (TVBZ)

2006

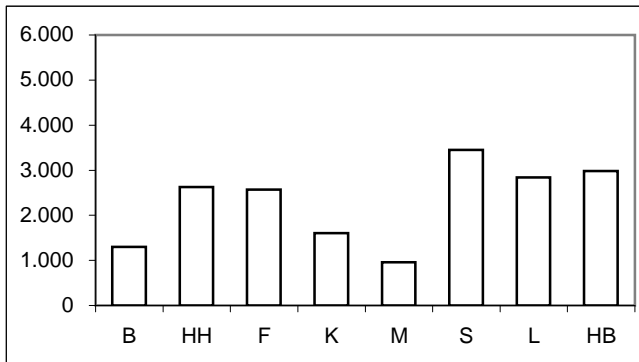

Nichtdeutsche Heranwachsende (TVBZ)

2006

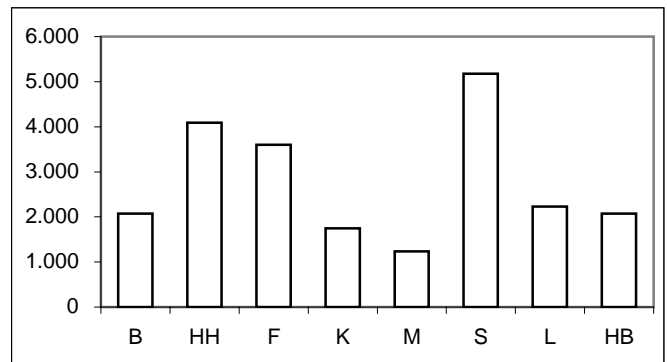

**Tatverdächtigenbelastungszahlen deutscher und nichtdeutscher Tatverdächtiger (TVBZ), hier: Erwachsene nach Altersgruppen 2002 bis 2006**  
(Nichtdeutsche Tatverdächtige ohne Illegale, Touristen und Durchreisende)

| Jahr | Berlin |              | Hamburg |              | Frankfurt/M. |              | Köln |              | München |              | Stuttgart |              | Leipzig |              | Bremen |              | Erwachsene |
|------|--------|--------------|---------|--------------|--------------|--------------|------|--------------|---------|--------------|-----------|--------------|---------|--------------|--------|--------------|------------|
|      | D      | ND o. Illeg. | D       | ND o. Illeg. | D            | ND o. Illeg. | D    | ND o. Illeg. | D       | ND o. Illeg. | D         | ND o. Illeg. | D       | ND o. Illeg. | D      | ND o. Illeg. |            |
|      | n      | n            | n       | n            | n            | n            | n    | n            | n       | n            | n         | n            | n       | n            | n      | n            |            |
|      | 1      | 2            | 3       | 4            | 5            | 6            | 7    | 8            | 9       | 10           | 11        | 12           | 13      | 14           | 13     | 14           |            |
| 2002 | 429    | 1.112        | 315     | 550          | 173          | 456          | 119  | 296          | 88      | 152          | 189       | 393          | 0       | 0            | 473    | 717          |            |
| 2003 | 299    | 769          | 398     | 815          | 283          | 596          | 78   | 233          | 131     | 259          | 397       | 614          | 1.094   | 1.380        | 295    | 368          |            |
| 2004 | 235    | 555          | 400     | 846          | 518          | 1.039        | 126  | 307          | 93      | 219          | 531       | 1.135        | 565     | 745          | 562    | 664          |            |
| 2005 | 229    | 454          | 393     | 899          | 505          | 1.079        | 120  | 325          | 103     | 177          | 382       | 712          | 471     | 670          | 407    | 602          |            |
| 2006 | 253    | 403          | 417     | 825          | 447          | 832          | 166  | 391          | 97      | 190          | 496       | 887          | 492     | 556          | 446    | 625          |            |

Deutsche Erwachsene (TVBZ)

2006

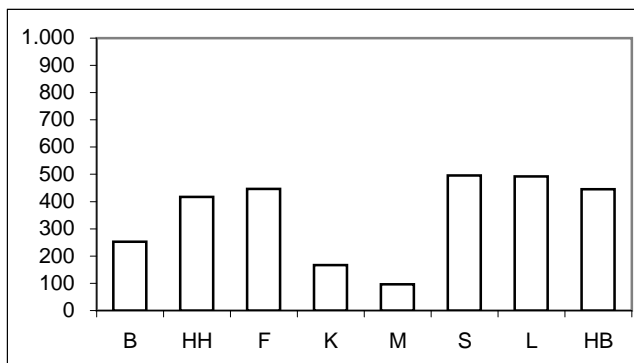

Nichtdeutsche Erwachsene (TVBZ)

2006

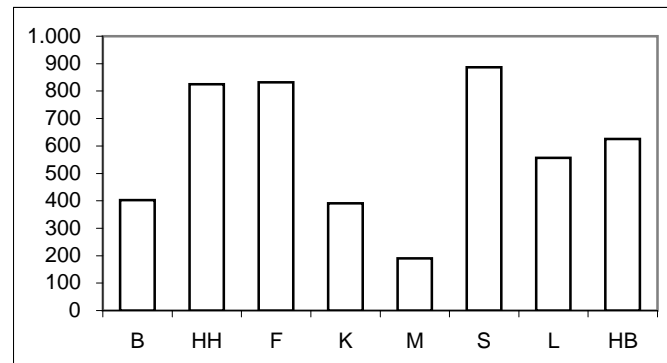

\* = Leipzig ab 2003 in den Städtevergleich aufgenommen.

**Städtevergleich 1997 bis 2006**

**Stadt:** Berlin

**Delikt:** "5150 Erschleichen v. Leistungen" (§ 265a StGB)

**Straftaten**

| Jahr | erfasste Fälle |         | Veränderung zum Vorjahr |     | Versuche (von Spalte 1) |        | aufgeklärte Fälle |           | Einwohner | Häufigkeitszahl |
|------|----------------|---------|-------------------------|-----|-------------------------|--------|-------------------|-----------|-----------|-----------------|
|      | n              | n       | %                       | n   | %                       | n      | %                 |           |           |                 |
|      | 1              | 2       | 3                       | 4   | 5                       | 6      | 7                 |           |           |                 |
| 1997 | 18.290         | 4.351   | 31,2                    | 81  | 0,4                     | 17.889 | 97,8              | 3.458.763 | 529       |                 |
| 1998 | 29.562         | 11.272  | 61,6                    | 90  | 0,3                     | 28.907 | 97,8              | 3.425.759 | 863       |                 |
| 1999 | 28.701         | -861    | -2,9                    | 123 | 0,4                     | 27.923 | 97,3              | 3.398.822 | 844       |                 |
| 2000 | 27.054         | -1.647  | -5,7                    | 122 | 0,5                     | 26.477 | 97,9              | 3.386.667 | 799       |                 |
| 2001 | 25.711         | -1.343  | -5,0                    | 106 | 0,4                     | 25.224 | 98,1              | 3.382.169 | 760       |                 |
| 2002 | 33.284         | 7.573   | 29,5                    | 119 | 0,4                     | 32.752 | 98,4              | 3.388.434 | 982       |                 |
| 2003 | 18.826         | -14.458 | -43,4                   | 85  | 0,5                     | 17.687 | 93,9              | 3.392.425 | 555       |                 |
| 2004 | 15.010         | -3.816  | -20,3                   | 64  | 0,4                     | 13.720 | 91,4              | 3.388.477 | 443       |                 |
| 2005 | 18.964         | 3.954   | 26,3                    | 30  | 0,2                     | 17.970 | 94,8              | 3.387.828 | 560       |                 |
| 2006 | 22.125         | 3.161   | 16,7                    | 35  | 0,2                     | 21.468 | 97,0              | 3.395.189 | 652       |                 |

**Tatverdächtige/Bevölkerung/Tatverdächtigenbelastungszahl 2002 bis 2006**

| Jahr | Tatverdächtige ** |        |       |                 | Bevölkerung ** |           |         | Tatverdächtigenbelastungszahl ** |        |       |                 | Anteil Sp. 3 an Sp. 1 |
|------|-------------------|--------|-------|-----------------|----------------|-----------|---------|----------------------------------|--------|-------|-----------------|-----------------------|
|      | insgesamt         | davon: |       |                 | insgesamt      | davon:    |         | insgesamt                        | davon: |       |                 |                       |
|      |                   | D      | ND    | ND o. Illeg ... |                | D         | ND      |                                  | D      | ND    | ND o. Illeg ... |                       |
|      | n                 | n      | n     | n               | n              | n         | n       | n                                | n      | n     | n               |                       |
| 1    | 2                 | 3      | 4     | 5               | 6              | 7         | 8       | 9                                | 10     | 11    | 12              |                       |
| 2002 | 21.189            | 14.625 | 6.564 | 5.825           | 3.117.055      | 2.707.971 | 409.084 | 680                              | 540    | 1.605 | 1.424           | 31,0                  |
| 2003 | 14.639            | 9.917  | 4.722 | 3.993           | 3.113.101      | 2.698.841 | 414.260 | 470                              | 367    | 1.140 | 964             | 32,3                  |
| 2004 | 11.268            | 7.734  | 3.534 | 3.060           | 3.108.577      | 2.688.196 | 420.381 | 362                              | 288    | 841   | 728             | 31,4                  |
| 2005 | 10.197            | 7.230  | 2.967 | 2.454           | 3.114.194      | 2.681.556 | 432.638 | 327                              | 270    | 686   | 567             | 29,1                  |
| 2006 | 10.265            | 7.759  | 2.506 | 2.143           | 3.120.996      | 2.676.064 | 444.932 | 329                              | 290    | 563   | 482             | 24,4                  |

**Tatverdächtige (TV) und Tatverdächtigenbelastungszahlen (TVBZ) bei verschied. Altersgruppen 2002 bis 2006**

| Jahr | Kinder ***   |           |    |     |                 | Jugendliche  |           |       |       |                 |
|------|--------------|-----------|----|-----|-----------------|--------------|-----------|-------|-------|-----------------|
|      | TV insgesamt | TVBZ      |    |     |                 | TV insgesamt | TVBZ      |       |       |                 |
|      |              | insgesamt | D  | ND  | ND o. Illeg ... |              | insgesamt | D     | ND    | ND o. Illeg ... |
|      | n            | n         | n  | n   | n               | n            | n         | n     | n     | n               |
| 1    | 2            | 3         | 4  | 5   | 6               | 7            | 8         | 9     | 10    |                 |
| 2002 | 256          | 143       | 88 | 426 | 412             | 2.684        | 1.899     | 1.367 | 5.464 | 5.224           |
| 2003 | 204          | 122       | 70 | 378 | 363             | 1.624        | 1.149     | 791   | 3.444 | 3.176           |
| 2004 | 236          | 149       | 90 | 426 | 419             | 1.455        | 1.037     | 734   | 2.947 | 2.827           |
| 2005 | 205          | 133       | 84 | 365 | 339             | 1.101        | 815       | 596   | 2.125 | 1.902           |
| 2006 | 110          | 72        | 54 | 158 | 151             | 782          | 621       | 474   | 1.449 | 1.280           |

**Tatverdächtige (TV) und Tatverdächtigenbelastungszahlen (TVBZ) bei verschied. Altersgruppen 2002 bis 2006**

| Jahr | Heranwachsende |           |       |       |                 | Erwachsene   |           |     |       |                 |
|------|----------------|-----------|-------|-------|-----------------|--------------|-----------|-----|-------|-----------------|
|      | TV insgesamt   | TVBZ      |       |       |                 | TV insgesamt | TVBZ      |     |       |                 |
|      |                | insgesamt | D     | ND    | ND o. Illeg ... |              | insgesamt | D   | ND    | ND o. Illeg ... |
|      | n              | n         | n     | n     | n               | n            | n         | n   | n     | n               |
| 1    | 2              | 3         | 4     | 5     | 6               | 7            | 8         | 9   | 10    |                 |
| 2002 | 3.795          | 3.352     | 2.852 | 6.468 | 5.752           | 14.454       | 539       | 429 | 1.280 | 1.112           |
| 2003 | 2.545          | 2.277     | 1.921 | 4.547 | 3.821           | 10.266       | 381       | 299 | 930   | 769             |
| 2004 | 1.695          | 1.540     | 1.278 | 3.239 | 2.776           | 7.882        | 292       | 235 | 662   | 555             |
| 2005 | 1.453          | 1.317     | 1.127 | 2.548 | 2.089           | 7.438        | 274       | 229 | 560   | 454             |
| 2006 | 1.614          | 1.444     | 1.301 | 2.358 | 2.073           | 7.759        | 284       | 253 | 477   | 403             |

**Hinweis:** \*\* = Tatverdächtige und Bevölkerung 8 Jahre und älter  
\*\*\* = Kinder, 8 bis unter 14 Jahre

**Städtevergleich 1997 bis 2006**

**Stadt:** Hamburg

**Delikt:** "5150 Erschleichen v. Leistungen" (§ 265a StGB)

**Straftaten**

| Jahr | erfasste Fälle |        | Veränderung zum Vorjahr |    | Versuche (von Spalte 1) |        | aufgeklärte Fälle |           | Einwohner | Häufigkeitszahl |
|------|----------------|--------|-------------------------|----|-------------------------|--------|-------------------|-----------|-----------|-----------------|
|      | n              | n      | %                       | n  | %                       | n      | %                 |           |           |                 |
|      | 1              | 2      | 3                       | 4  | 5                       | 6      | 7                 |           |           |                 |
| 1997 | 13.729         | 2.080  | 17,9                    | 9  | 0,1                     | 13.274 | 96,7              | 1.707.986 | 804       |                 |
| 1998 | 17.958         | 4.229  | 30,8                    | 58 | 0,3                     | 19.146 | 106,6             | 1.704.731 | 1.053     |                 |
| 1999 | 10.801         | -7.157 | -39,9                   | 36 | 0,3                     | 10.765 | 99,7              | 1.700.089 | 635       |                 |
| 2000 | 11.353         | 552    | 5,1                     | 68 | 0,6                     | 11.325 | 99,8              | 1.704.735 | 666       |                 |
| 2001 | 10.437         | -916   | -8,1                    | 76 | 0,7                     | 10.366 | 99,3              | 1.715.392 | 608       |                 |
| 2002 | 9.758          | -679   | -6,5                    | 57 | 0,6                     | 9.783  | 100,3             | 1.726.363 | 565       |                 |
| 2003 | 12.691         | 2.933  | 30,1                    | 34 | 0,3                     | 12.413 | 97,8              | 1.728.806 | 734       |                 |
| 2004 | 12.059         | -632   | -5,0                    | 28 | 0,2                     | 11.912 | 98,8              | 1.734.083 | 695       |                 |
| 2005 | 11.577         | -482   | -4,0                    | 29 | 0,3                     | 11.464 | 99,0              | 1.734.830 | 667       |                 |
| 2006 | 11.787         | 210    | 1,8                     | 16 | 0,1                     | 11.702 | 99,3              | 1.743.627 | 676       |                 |

**Tatverdächtige/Bevölkerung/Tatverdächtigenbelastungszahl 2002 bis 2006**

| Jahr | Tatverdächtige ** |        |       |                 | Bevölkerung ** |           |         | Tatverdächtigenbelastungszahl ** |        |       |                 | Anteil Sp. 3 an Sp. 1 |
|------|-------------------|--------|-------|-----------------|----------------|-----------|---------|----------------------------------|--------|-------|-----------------|-----------------------|
|      | insgesamt         | davon: |       |                 | insgesamt      | davon:    |         | insgesamt                        | davon: |       |                 |                       |
|      |                   | D      | ND    | ND o. Illeg ... |                | D         | ND      |                                  | D      | ND    | ND o. Illeg ... |                       |
|      | n                 | n      | n     | n               | n              | n         | n       | n                                | n      | n     | n               |                       |
| 1    | 2                 | 3      | 4     | 5               | 6              | 7         | 8       | 9                                | 10     | 11    | 12              |                       |
| 2002 | 7.539             | 5.429  | 2.110 | 1.914           | 1.603.354      | 1.366.666 | 236.688 | 470                              | 397    | 891   | 809             | 28,0                  |
| 2003 | 9.575             | 6.789  | 2.786 | 2.581           | 1.606.314      | 1.369.933 | 236.381 | 596                              | 496    | 1.179 | 1.092           | 29,1                  |
| 2004 | 9.236             | 6.547  | 2.689 | 2.457           | 1.611.624      | 1.375.920 | 235.704 | 573                              | 476    | 1.141 | 1.042           | 29,1                  |
| 2005 | 9.378             | 6.644  | 2.734 | 2.508           | 1.613.453      | 1.383.834 | 229.619 | 581                              | 480    | 1.191 | 1.092           | 29,2                  |
| 2006 | 9.611             | 6.904  | 2.707 | 2.480           | 1.600.137      | 1.354.441 | 245.696 | 601                              | 510    | 1.102 | 1.009           | 28,2                  |

**Tatverdächtige (TV) und Tatverdächtigenbelastungszahlen (TVBZ) bei verschied. Altersgruppen 2002 bis 2006**

| Jahr | Kinder ***   |           |    |     |                 | Jugendliche  |           |       |       |                 |
|------|--------------|-----------|----|-----|-----------------|--------------|-----------|-------|-------|-----------------|
|      | TV insgesamt | TVBZ      |    |     |                 | TV insgesamt | TVBZ      |       |       |                 |
|      |              | insgesamt | D  | ND  | ND o. Illeg ... |              | insgesamt | D     | ND    | ND o. Illeg ... |
|      | n            | n         | n  | n   | n               | n            | n         | n     | n     | n               |
| 1    | 2            | 3         | 4  | 5   | 6               | 7            | 8         | 9     | 10    |                 |
| 2002 | 84           | 89        | 61 | 203 | 187             | 1.056        | 1.754     | 1.275 | 3.639 | 3.500           |
| 2003 | 126          | 136       | 89 | 338 | 333             | 1.276        | 2.056     | 1.575 | 4.057 | 3.932           |
| 2004 | 89           | 98        | 57 | 282 | 264             | 1.013        | 1.607     | 1.292 | 2.962 | 2.853           |
| 2005 | 119          | 133       | 92 | 325 | 313             | 1.085        | 1.692     | 1.368 | 3.185 | 2.958           |
| 2006 | 83           | 94        | 74 | 194 | 194             | 1.161        | 1.836     | 1.470 | 3.703 | 3.394           |

**Tatverdächtige (TV) und Tatverdächtigenbelastungszahlen (TVBZ) bei verschied. Altersgruppen 2002 bis 2006**

| Jahr | Heranwachsende |           |       |       |                 | Erwachsene   |           |     |     |                 |
|------|----------------|-----------|-------|-------|-----------------|--------------|-----------|-----|-----|-----------------|
|      | TV insgesamt   | TVBZ      |       |       |                 | TV insgesamt | TVBZ      |     |     |                 |
|      |                | insgesamt | D     | ND    | ND o. Illeg ... |              | insgesamt | D   | ND  | ND o. Illeg ... |
|      | n              | n         | n     | n     | n               | n            | n         | n   | n   | n               |
| 1    | 2              | 3         | 4     | 5     | 6               | 7            | 8         | 9   | 10  |                 |
| 2002 | 1.386          | 2.677     | 2.269 | 4.858 | 4.477           | 5.013        | 359       | 315 | 623 | 550             |
| 2003 | 1.625          | 3.185     | 2.809 | 4.638 | 4.285           | 6.548        | 468       | 398 | 892 | 815             |
| 2004 | 1.445          | 2.841     | 2.465 | 4.403 | 4.079           | 6.689        | 476       | 400 | 939 | 846             |
| 2005 | 1.494          | 2.899     | 2.563 | 4.401 | 4.093           | 6.680        | 474       | 393 | 987 | 899             |
| 2006 | 1.505          | 2.926     | 2.626 | 4.410 | 4.087           | 6.862        | 491       | 417 | 903 | 825             |

**Hinweis:** \*\* = Tatverdächtige und Bevölkerung 8 Jahre und älter  
\*\*\* = Kinder, 8 bis unter 14 Jahre

**Städtevergleich 1997 bis 2006**

**Stadt:** Frankfurt/M.

**Delikt:** "5150 Erschleichen v. Leistungen" (§ 265a StGB)

**Straftaten**

| Jahr | erfasste Fälle |        | Veränderung zum Vorjahr |   | Versuche (von Spalte 1) |        | aufgeklärte Fälle |         | Einwohner | Häufigkeitszahl |
|------|----------------|--------|-------------------------|---|-------------------------|--------|-------------------|---------|-----------|-----------------|
|      | n              | n      | %                       | n | %                       | n      | %                 |         |           |                 |
|      | 1              | 2      | 3                       | 4 | 5                       | 6      | 7                 |         |           |                 |
| 1997 | 3.419          | -966   | -22,0                   | 1 | 0,0                     | 3.427  | 100,2             | 647.304 | 528       |                 |
| 1998 | 11.298         | 7.879  | 230,4                   | 2 | 0,0                     | 11.326 | 100,2             | 643.469 | 1.756     |                 |
| 1999 | 8.999          | -2.299 | -20,3                   | 2 | 0,0                     | 9.084  | 100,9             | 643.857 | 1.398     |                 |
| 2000 | 6.097          | -2.902 | -32,2                   | 2 | 0,0                     | 6.086  | 99,8              | 643.821 | 947       |                 |
| 2001 | 3.757          | -2.340 | -38,4                   | 1 | 0,0                     | 3.741  | 99,6              | 646.550 | 581       |                 |
| 2002 | 2.227          | -1.530 | -40,7                   | 0 | 0,0                     | 2.193  | 98,5              | 641.076 | 347       |                 |
| 2003 | 3.983          | 1.756  | 78,9                    | 1 | 0,0                     | 3.875  | 97,3              | 643.726 | 619       |                 |
| 2004 | 8.116          | 4.133  | 103,8                   | 2 | 0,0                     | 8.083  | 99,6              | 643.432 | 1.261     |                 |
| 2005 | 8.640          | 524    | 6,5                     | 1 | 0,0                     | 8.599  | 99,5              | 646.889 | 1.336     |                 |
| 2006 | 7.247          | -1.393 | -16,1                   | 3 | 0,0                     | 7.229  | 99,8              | 651.899 | 1.112     |                 |

**Tatverdächtige/Bevölkerung/Tatverdächtigenbelastungszahl 2002 bis 2006**

| Jahr | Tatverdächtige ** |        |       |                 | Bevölkerung ** |         |         | Tatverdächtigenbelastungszahl ** |        |       |                 | Anteil Sp. 3 an Sp. 1 |
|------|-------------------|--------|-------|-----------------|----------------|---------|---------|----------------------------------|--------|-------|-----------------|-----------------------|
|      | insgesamt         | davon: |       |                 | insgesamt      | davon:  |         | insgesamt                        | davon: |       |                 |                       |
|      |                   | D      | ND    | ND o. Illeg ... |                | D       | ND      |                                  | D      | ND    | ND o. Illeg ... |                       |
|      | n                 | n      | n     | n               | n              | n       | n       | n                                | n      | n     | n               |                       |
| 1    | 2                 | 3      | 4     | 5               | 6              | 7       | 8       | 9                                | 10     | 11    | 12              |                       |
| 2002 | 1.841             | 950    | 891   | 767             | 596.146        | 463.303 | 132.843 | 309                              | 205    | 671   | 577             | 48,4                  |
| 2003 | 2.564             | 1.506  | 1.058 | 900             | 598.334        | 465.654 | 132.680 | 429                              | 323    | 797   | 678             | 41,3                  |
| 2004 | 4.538             | 2.763  | 1.775 | 1.611           | 597.295        | 466.115 | 131.180 | 760                              | 593    | 1.353 | 1.228           | 39,1                  |
| 2005 | 4.586             | 2.746  | 1.840 | 1.662           | 599.931        | 470.293 | 129.638 | 764                              | 584    | 1.419 | 1.282           | 40,1                  |
| 2006 | 3.799             | 2.397  | 1.402 | 1.308           | 604.294        | 467.758 | 136.536 | 629                              | 512    | 1.027 | 958             | 36,9                  |

**Tatverdächtige (TV) und Tatverdächtigenbelastungszahlen (TVBZ) bei verschied. Altersgruppen 2002 bis 2006**

| Jahr | Kinder ***   |           |    |     |                 | Jugendliche  |           |       |       |                 |
|------|--------------|-----------|----|-----|-----------------|--------------|-----------|-------|-------|-----------------|
|      | TV insgesamt | TVBZ      |    |     |                 | TV insgesamt | TVBZ      |       |       |                 |
|      |              | insgesamt | D  | ND  | ND o. Illeg ... |              | insgesamt | D     | ND    | ND o. Illeg ... |
|      | n            | n         | n  | n   | n               | n            | n         | n     | n     | n               |
| 1    | 2            | 3         | 4  | 5   | 6               | 7            | 8         | 9     | 10    |                 |
| 2002 | 16           | 51        | 22 | 138 | 138             | 192          | 944       | 540   | 1.974 | 1.677           |
| 2003 | 11           | 35        | 34 | 40  | 40              | 123          | 598       | 328   | 1.312 | 993             |
| 2004 | 20           | 65        | 43 | 136 | 136             | 377          | 1.801     | 1.374 | 3.000 | 2.873           |
| 2005 | 24           | 78        | 43 | 189 | 176             | 428          | 2.019     | 1.502 | 3.601 | 3.486           |
| 2006 | 10           | 33        | 26 | 51  | 51              | 356          | 1.685     | 1.302 | 2.915 | 2.835           |

**Tatverdächtige (TV) und Tatverdächtigenbelastungszahlen (TVBZ) bei verschied. Altersgruppen 2002 bis 2006**

| Jahr | Heranwachsende |           |       |       |                 | Erwachsene   |           |     |       |                 |
|------|----------------|-----------|-------|-------|-----------------|--------------|-----------|-----|-------|-----------------|
|      | TV insgesamt   | TVBZ      |       |       |                 | TV insgesamt | TVBZ      |     |       |                 |
|      |                | insgesamt | D     | ND    | ND o. Illeg ... |              | insgesamt | D   | ND    | ND o. Illeg ... |
|      | n              | n         | n     | n     | n               | n            | n         | n   | n     | n               |
| 1    | 2              | 3         | 4     | 5     | 6               | 7            | 8         | 9   | 10    |                 |
| 2002 | 306            | 1.720     | 1.243 | 2.770 | 2.554           | 1.327        | 252       | 173 | 540   | 456             |
| 2003 | 460            | 2.645     | 2.261 | 3.541 | 3.063           | 1.970        | 372       | 283 | 697   | 596             |
| 2004 | 679            | 4.016     | 3.260 | 5.828 | 5.326           | 3.462        | 655       | 518 | 1.156 | 1.039           |
| 2005 | 661            | 3.895     | 3.111 | 5.887 | 5.344           | 3.473        | 654       | 505 | 1.208 | 1.079           |
| 2006 | 501            | 2.902     | 2.572 | 3.764 | 3.597           | 2.932        | 548       | 447 | 901   | 832             |

**Hinweis:** \*\* = Tatverdächtige und Bevölkerung 8 Jahre und älter  
\*\*\* = Kinder, 8 bis unter 14 Jahre

**Städtevergleich 1997 bis 2006**

**Stadt:** Köln

**Delikt:** "5150 Erschleichen v. Leistungen" (§ 265a StGB)

**Straftaten**

| Jahr | erfasste Fälle |      | Veränderung zum Vorjahr |   | Versuche (von Spalte 1) |       | aufgeklärte Fälle |         | Einwohner | Häufigkeitszahl |
|------|----------------|------|-------------------------|---|-------------------------|-------|-------------------|---------|-----------|-----------------|
|      | n              | n    | %                       | n | %                       | n     | %                 |         |           |                 |
|      | 1              | 2    | 3                       | 4 | 5                       | 6     | 7                 |         |           |                 |
| 1997 | 2.296          | -61  | -2,6                    | 9 | 0,4                     | 2.263 | 98,6              | 964.346 | 238       |                 |
| 1998 | 2.160          | -136 | -5,9                    | 4 | 0,2                     | 2.102 | 97,3              | 964.311 | 224       |                 |
| 1999 | 1.791          | -369 | -17,1                   | 2 | 0,1                     | 1.741 | 97,2              | 962.580 | 186       |                 |
| 2000 | 1.720          | -71  | -4,0                    | 5 | 0,3                     | 1.676 | 97,4              | 962.507 | 179       |                 |
| 2001 | 2.398          | 678  | 39,4                    | 7 | 0,3                     | 2.367 | 98,7              | 962.884 | 249       |                 |
| 2002 | 2.054          | -344 | -14,3                   | 2 | 0,1                     | 2.019 | 98,3              | 967.940 | 212       |                 |
| 2003 | 1.427          | -627 | -30,5                   | 4 | 0,3                     | 1.380 | 96,7              | 968.639 | 147       |                 |
| 2004 | 2.137          | 710  | 49,8                    | 3 | 0,1                     | 2.065 | 96,6              | 965.954 | 221       |                 |
| 2005 | 2.176          | 39   | 1,8                     | 2 | 0,1                     | 2.049 | 94,2              | 969.709 | 224       |                 |
| 2006 | 2.997          | 821  | 37,7                    | 0 | 0,0                     | 2.774 | 92,6              | 983.347 | 305       |                 |

**Tatverdächtige/Bevölkerung/Tatverdächtigenbelastungszahl 2002 bis 2006**

| Jahr | Tatverdächtige ** |        |     |                 | Bevölkerung ** |         |         | Tatverdächtigenbelastungszahl ** |        |     |                 | Anteil Sp. 3 an Sp. 1 |
|------|-------------------|--------|-----|-----------------|----------------|---------|---------|----------------------------------|--------|-----|-----------------|-----------------------|
|      | insgesamt         | davon: |     |                 | insgesamt      | davon:  |         | insgesamt                        | davon: |     |                 |                       |
|      |                   | D      | ND  | ND o. Illeg ... |                | D       | ND      |                                  | D      | ND  | ND o. Illeg ... |                       |
|      | n                 | n      | n   | n               | n              | n       | n       | n                                | n      | n   | n               |                       |
| 1    | 2                 | 3      | 4   | 5               | 6              | 7       | 8       | 9                                | 10     | 11  | 12              |                       |
| 2002 | 1.834             | 1.167  | 667 | 605             | 894.562        | 728.611 | 165.951 | 205                              | 160    | 402 | 365             | 36,4                  |
| 2003 | 1.279             | 753    | 526 | 461             | 895.967        | 732.550 | 163.417 | 143                              | 103    | 322 | 282             | 41,1                  |
| 2004 | 1.883             | 1.185  | 698 | 633             | 893.951        | 735.168 | 158.783 | 211                              | 161    | 440 | 399             | 37,1                  |
| 2005 | 1.834             | 1.149  | 685 | 646             | 898.681        | 741.287 | 157.394 | 204                              | 155    | 435 | 410             | 37,4                  |
| 2006 | 2.458             | 1.664  | 794 | 722             | 913.297        | 755.903 | 157.394 | 269                              | 220    | 504 | 459             | 32,3                  |

**Tatverdächtige (TV) und Tatverdächtigenbelastungszahlen (TVBZ) bei verschied. Altersgruppen 2002 bis 2006**

| Jahr | Kinder ***   |           |    |    |                 | Jugendliche  |           |     |       |                 |
|------|--------------|-----------|----|----|-----------------|--------------|-----------|-----|-------|-----------------|
|      | TV insgesamt | TVBZ      |    |    |                 | TV insgesamt | TVBZ      |     |       |                 |
|      |              | insgesamt | D  | ND | ND o. Illeg ... |              | insgesamt | D   | ND    | ND o. Illeg ... |
|      | n            | n         | n  | n  | n               | n            | n         | n   | n     | n               |
| 1    | 2            | 3         | 4  | 5  | 6               | 7            | 8         | 9   | 10    |                 |
| 2002 | 15           | 27        | 12 | 73 | 73              | 251          | 745       | 659 | 998   | 963             |
| 2003 | 13           | 24        | 7  | 77 | 61              | 182          | 522       | 401 | 888   | 819             |
| 2004 | 6            | 11        | 0  | 49 | 49              | 248          | 688       | 521 | 1.206 | 1.172           |
| 2005 | 7            | 13        | 2  | 50 | 42              | 247          | 671       | 501 | 1.225 | 1.225           |
| 2006 | 11           | 21        | 10 | 59 | 59              | 287          | 777       | 692 | 1.065 | 1.053           |

**Tatverdächtige (TV) und Tatverdächtigenbelastungszahlen (TVBZ) bei verschied. Altersgruppen 2002 bis 2006**

| Jahr | Heranwachsende |           |       |       |                 | Erwachsene   |           |     |     |                 |
|------|----------------|-----------|-------|-------|-----------------|--------------|-----------|-----|-----|-----------------|
|      | TV insgesamt   | TVBZ      |       |       |                 | TV insgesamt | TVBZ      |     |     |                 |
|      |                | insgesamt | D     | ND    | ND o. Illeg ... |              | insgesamt | D   | ND  | ND o. Illeg ... |
|      | n              | n         | n     | n     | n               | n            | n         | n   | n   | n               |
| 1    | 2              | 3         | 4     | 5     | 6               | 7            | 8         | 9   | 10  |                 |
| 2002 | 351            | 1.290     | 1.186 | 1.558 | 1.452           | 1.217        | 156       | 119 | 333 | 296             |
| 2003 | 216            | 809       | 725   | 1.039 | 969             | 868          | 111       | 78  | 271 | 233             |
| 2004 | 356            | 1.340     | 1.153 | 1.881 | 1.793           | 1.273        | 164       | 126 | 350 | 307             |
| 2005 | 341            | 1.256     | 1.087 | 1.780 | 1.690           | 1.239        | 158       | 120 | 350 | 325             |
| 2006 | 484            | 1.685     | 1.607 | 1.946 | 1.750           | 1.676        | 211       | 166 | 436 | 391             |

**Hinweis:** \*\* = Tatverdächtige und Bevölkerung 8 Jahre und älter  
\*\*\* = Kinder, 8 bis unter 14 Jahre



## Städtevergleich 1997 bis 2006

**Stadt:** München

**Delikt:** "5150 Erschleichen v. Leistungen" (§ 265a StGB)

### Straftaten

| Jahr | erfasste Fälle |      | Veränderung zum Vorjahr |    | Versuche (von Spalte 1) |       | aufgeklärte Fälle |           | Einwohner | Häufigkeitszahl |
|------|----------------|------|-------------------------|----|-------------------------|-------|-------------------|-----------|-----------|-----------------|
|      | n              | n    | %                       | n  | %                       | n     | %                 |           |           |                 |
|      | 1              | 2    | 3                       | 4  | 5                       | 6     | 7                 |           |           |                 |
| 1997 | 2.179          | -387 | -15,1                   | 5  | 0,2                     | 2.158 | 99,0              | 1.225.809 | 178       |                 |
| 1998 | 2.199          | 20   | 0,9                     | 8  | 0,4                     | 2.175 | 98,9              | 1.205.923 | 182       |                 |
| 1999 | 1.719          | -480 | -21,8                   | 12 | 0,7                     | 1.704 | 99,1              | 1.188.897 | 145       |                 |
| 2000 | 1.339          | -380 | -22,1                   | 7  | 0,5                     | 1.336 | 99,8              | 1.194.560 | 112       |                 |
| 2001 | 1.308          | -31  | -2,3                    | 11 | 0,8                     | 1.267 | 96,9              | 1.210.223 | 108       |                 |
| 2002 | 1.775          | 467  | 35,7                    | 12 | 0,7                     | 1.671 | 94,1              | 1.227.958 | 145       |                 |
| 2003 | 2.542          | 767  | 43,2                    | 12 | 0,5                     | 2.510 | 98,7              | 1.234.692 | 206       |                 |
| 2004 | 2.044          | -498 | -19,6                   | 16 | 0,8                     | 2.000 | 97,8              | 1.247.873 | 164       |                 |
| 2005 | 1.862          | -182 | -8,9                    | 15 | 0,8                     | 1.820 | 97,7              | 1.249.176 | 149       |                 |
| 2006 | 1.948          | 86   | 4,6                     | 20 | 1,0                     | 1.910 | 98,0              | 1.259.677 | 155       |                 |

### Tatverdächtige/Bevölkerung/Tatverdächtigenbelastungszahl 2002 bis 2006

| Jahr | Tatverdächtige ** |        |     |                 | Bevölkerung ** |         |         | Tatverdächtigenbelastungszahl ** |        |     |                 | Anteil Sp. 3 an Sp. 1 |
|------|-------------------|--------|-----|-----------------|----------------|---------|---------|----------------------------------|--------|-----|-----------------|-----------------------|
|      | insgesamt         | davon: |     |                 | insgesamt      | davon:  |         | insgesamt                        | davon: |     |                 |                       |
|      |                   | D      | ND  | ND o. Illeg ... |                | D       | ND      |                                  | D      | ND  | ND o. Illeg ... |                       |
|      | n                 | n      | n   | n               | n              | n       | n       | n                                | n      | n   | n               |                       |
| 1    | 2                 | 3      | 4   | 5               | 6              | 7       | 8       | 9                                | 10     | 11  | 12              |                       |
| 2002 | 1.604             | 991    | 613 | 534             | 1.141.085      | 859.663 | 281.422 | 141                              | 115    | 218 | 190             | 38,2                  |
| 2003 | 2.449             | 1.486  | 963 | 915             | 1.146.683      | 869.464 | 277.219 | 214                              | 171    | 347 | 330             | 39,3                  |
| 2004 | 1.951             | 1.064  | 887 | 812             | 1.158.565      | 872.336 | 286.229 | 168                              | 122    | 310 | 284             | 45,5                  |
| 2005 | 1.764             | 1.096  | 668 | 629             | 1.150.383      | 864.994 | 285.389 | 153                              | 127    | 234 | 220             | 37,9                  |
| 2006 | 1.822             | 1.070  | 752 | 698             | 1.168.803      | 876.573 | 292.230 | 156                              | 122    | 257 | 239             | 41,3                  |

### Tatverdächtige (TV) und Tatverdächtigenbelastungszahlen (TVBZ) bei verschied. Altersgruppen 2002 bis 2006

| Jahr | Kinder ***   |           |    |    |                 | Jugendliche  |           |           |       |       |
|------|--------------|-----------|----|----|-----------------|--------------|-----------|-----------|-------|-------|
|      | TV insgesamt | TVBZ      |    |    |                 | TV insgesamt | TVBZ      |           |       |       |
|      |              | insgesamt | D  | ND | ND o. Illeg ... |              | insgesamt | insgesamt | D     | ND    |
|      | n            | n         | n  | n  | n               | n            | n         | n         | n     | n     |
| 1    | 2            | 3         | 4  | 5  | 6               | 7            | 8         | 9         | 10    |       |
| 2002 | 6            | 10        | 8  | 24 | 24              | 223          | 608       | 395       | 1.871 | 1.833 |
| 2003 | 7            | 12        | 7  | 25 | 25              | 259          | 686       | 509       | 1.062 | 1.053 |
| 2004 | 6            | 10        | 12 | 6  | 6               | 216          | 552       | 398       | 879   | 831   |
| 2005 | 4            | 7         | 5  | 13 | 13              | 174          | 433       | 393       | 523   | 515   |
| 2006 | 1            | 2         | 0  | 6  | 0               | 178          | 437       | 338       | 673   | 673   |

### Tatverdächtige (TV) und Tatverdächtigenbelastungszahlen (TVBZ) bei verschied. Altersgruppen 2002 bis 2006

| Jahr | Heranwachsende |           |       |       |                 | Erwachsene   |           |           |     |     |
|------|----------------|-----------|-------|-------|-----------------|--------------|-----------|-----------|-----|-----|
|      | TV insgesamt   | TVBZ      |       |       |                 | TV insgesamt | TVBZ      |           |     |     |
|      |                | insgesamt | D     | ND    | ND o. Illeg ... |              | insgesamt | insgesamt | D   | ND  |
|      | n              | n         | n     | n     | n               | n            | n         | n         | n   | n   |
| 1    | 2              | 3         | 4     | 5     | 6               | 7            | 8         | 9         | 10  |     |
| 2002 | 314            | 923       | 711   | 1.958 | 1.785           | 1.061        | 105       | 88        | 152 | 127 |
| 2003 | 503            | 1.485     | 1.489 | 1.478 | 1.436           | 1.680        | 165       | 131       | 277 | 259 |
| 2004 | 410            | 1.231     | 1.041 | 1.597 | 1.474           | 1.319        | 128       | 93        | 241 | 219 |
| 2005 | 321            | 975       | 885   | 1.130 | 1.064           | 1.265        | 124       | 103       | 189 | 177 |
| 2006 | 358            | 1.069     | 957   | 1.303 | 1.239           | 1.285        | 124       | 97        | 208 | 190 |

**Hinweis:** \*\* = Tatverdächtige und Bevölkerung 8 Jahre und älter  
\*\*\* = Kinder, 8 bis unter 14 Jahre

**Städtevergleich 1997 bis 2006**

**Stadt:** Stuttgart

**Delikt:** "5150 Erschleichen v. Leistungen" (§ 265a StGB)

**Straftaten**

| Jahr | erfasste Fälle |        | Veränderung zum Vorjahr |    | Versuche (von Spalte 1) |       | aufgeklärte Fälle |         | Einwohner | Häufigkeitszahl |
|------|----------------|--------|-------------------------|----|-------------------------|-------|-------------------|---------|-----------|-----------------|
|      | n              | n      | %                       | n  | %                       | n     | %                 |         |           |                 |
|      | 1              | 2      | 3                       | 4  | 5                       | 6     | 7                 |         |           |                 |
| 1997 | 1.496          | 387    | 34,9                    | 5  | 0,3                     | 1.472 | 98,4              | 585.540 | 255       |                 |
| 1998 | 3.774          | 2.278  | 152,3                   | 4  | 0,1                     | 3.740 | 99,1              | 585.274 | 645       |                 |
| 1999 | 1.621          | -2.153 | -57,0                   | 7  | 0,4                     | 1.607 | 99,1              | 581.961 | 279       |                 |
| 2000 | 1.952          | 331    | 20,4                    | 6  | 0,3                     | 1.929 | 98,8              | 582.443 | 335       |                 |
| 2001 | 1.187          | -765   | -39,2                   | 4  | 0,3                     | 1.172 | 98,7              | 583.874 | 203       |                 |
| 2002 | 1.982          | 795    | 67,0                    | 1  | 0,1                     | 1.968 | 99,3              | 587.152 | 338       |                 |
| 2003 | 3.632          | 1.650  | 83,2                    | 1  | 0,0                     | 3.611 | 99,4              | 588.477 | 617       |                 |
| 2004 | 5.539          | 1.907  | 52,5                    | 14 | 0,3                     | 5.497 | 99,2              | 589.161 | 940       |                 |
| 2005 | 3.478          | -2.061 | -37,2                   | 2  | 0,1                     | 3.462 | 99,5              | 590.657 | 589       |                 |
| 2006 | 4.662          | 1.184  | 34,0                    | 6  | 0,1                     | 4.630 | 99,3              | 592.569 | 787       |                 |

**Tatverdächtige/Bevölkerung/Tatverdächtigenbelastungszahl 2002 bis 2006**

| Jahr | Tatverdächtige ** |        |       |                 | Bevölkerung ** |         |         | Tatverdächtigenbelastungszahl ** |        |       |                 | Anteil Sp. 3 an Sp. 1 |
|------|-------------------|--------|-------|-----------------|----------------|---------|---------|----------------------------------|--------|-------|-----------------|-----------------------|
|      | insgesamt         | davon: |       |                 | insgesamt      | davon:  |         | insgesamt                        | davon: |       |                 |                       |
|      |                   | D      | ND    | ND o. Illeg ... |                | D       | ND      |                                  | D      | ND    | ND o. Illeg ... |                       |
|      | n                 | n      | n     | n               | n              | n       | n       | n                                | n      | n     | n               |                       |
| 1    | 2                 | 3      | 4     | 5               | 6              | 7       | 8       | 9                                | 10     | 11    | 12              |                       |
| 2002 | 1.788             | 1.031  | 757   | 655             | 545.887        | 413.350 | 132.537 | 328                              | 249    | 571   | 494             | 42,3                  |
| 2003 | 3.127             | 2.009  | 1.118 | 1.006           | 547.451        | 414.365 | 133.086 | 571                              | 485    | 840   | 756             | 35,8                  |
| 2004 | 4.624             | 2.709  | 1.915 | 1.791           | 548.237        | 415.548 | 132.689 | 843                              | 652    | 1.443 | 1.350           | 41,4                  |
| 2005 | 3.066             | 1.864  | 1.202 | 1.105           | 549.987        | 417.746 | 132.241 | 557                              | 446    | 909   | 836             | 39,2                  |
| 2006 | 3.994             | 2.483  | 1.511 | 1.420           | 552.335        | 419.277 | 133.058 | 723                              | 592    | 1.136 | 1.067           | 37,8                  |

**Tatverdächtige (TV) und Tatverdächtigenbelastungszahlen (TVBZ) bei verschied. Altersgruppen 2002 bis 2006**

| Jahr | Kinder ***   |           |    |     |                 | Jugendliche  |           |       |       |                 |
|------|--------------|-----------|----|-----|-----------------|--------------|-----------|-------|-------|-----------------|
|      | TV insgesamt | TVBZ      |    |     |                 | TV insgesamt | TVBZ      |       |       |                 |
|      |              | insgesamt | D  | ND  | ND o. Illeg ... |              | insgesamt | D     | ND    | ND o. Illeg ... |
|      | n            | n         | n  | n   | n               | n            | n         | n     | n     | n               |
| 1    | 2            | 3         | 4  | 5   | 6               | 7            | 8         | 9     | 10    |                 |
| 2002 | 13           | 42        | 14 | 112 | 101             | 226          | 1.166     | 988   | 1.570 | 1.519           |
| 2003 | 12           | 40        | 18 | 94  | 82              | 323          | 1.614     | 1.389 | 2.133 | 2.001           |
| 2004 | 22           | 73        | 28 | 194 | 158             | 453          | 2.234     | 1.790 | 3.295 | 3.128           |
| 2005 | 16           | 54        | 37 | 100 | 100             | 264          | 1.272     | 948   | 2.091 | 1.972           |
| 2006 | 13           | 44        | 18 | 126 | 112             | 377          | 1.819     | 1.600 | 2.171 | 2.096           |

**Tatverdächtige (TV) und Tatverdächtigenbelastungszahlen (TVBZ) bei verschied. Altersgruppen 2002 bis 2006**

| Jahr | Heranwachsende |           |       |       |                 | Erwachsene   |           |     |       |                 |
|------|----------------|-----------|-------|-------|-----------------|--------------|-----------|-----|-------|-----------------|
|      | TV insgesamt   | TVBZ      |       |       |                 | TV insgesamt | TVBZ      |     |       |                 |
|      |                | insgesamt | D     | ND    | ND o. Illeg ... |              | insgesamt | D   | ND    | ND o. Illeg ... |
|      | n              | n         | n     | n     | n               | n            | n         | n   | n     | n               |
| 1    | 2              | 3         | 4     | 5     | 6               | 7            | 8         | 9   | 10    |                 |
| 2002 | 337            | 1.938     | 1.710 | 2.414 | 2.041           | 1.212        | 253       | 189 | 462   | 393             |
| 2003 | 559            | 3.281     | 3.023 | 3.848 | 3.435           | 2.233        | 465       | 397 | 685   | 614             |
| 2004 | 820            | 4.879     | 4.203 | 6.470 | 6.050           | 3.329        | 692       | 531 | 1.214 | 1.135           |
| 2005 | 485            | 2.890     | 2.524 | 3.834 | 3.663           | 2.301        | 476       | 382 | 784   | 712             |
| 2006 | 690            | 4.034     | 3.450 | 5.606 | 5.175           | 2.914        | 601       | 496 | 944   | 887             |

**Hinweis:** \*\* = Tatverdächtige und Bevölkerung 8 Jahre und älter  
\*\*\* = Kinder, 8 bis unter 14 Jahre

**Städtevergleich 1997 bis 2006**

**Stadt:** Leipzig

**Delikt:** "5150 Erschleichen v. Leistungen" (§ 265a StGB)

**Straftaten**

| Jahr | erfasste Fälle |        | Veränderung zum Vorjahr |   |     | Versuche (von Spalte 1) |      | aufgeklärte Fälle |       | Einwohner | Häufigkeitszahl |
|------|----------------|--------|-------------------------|---|-----|-------------------------|------|-------------------|-------|-----------|-----------------|
|      | n              | n      | %                       | n | %   | n                       | %    | n                 | n     |           |                 |
|      | 1              | 2      | 3                       | 4 | 5   | 6                       | 7    | 8                 | 9     |           |                 |
| 1997 | *              | *      | *                       | * | *   | *                       | *    | *                 | *     | *         | *               |
| 1998 | *              | *      | *                       | * | *   | *                       | *    | *                 | *     | *         | *               |
| 1999 | *              | *      | *                       | * | *   | *                       | *    | *                 | *     | *         | *               |
| 2000 | *              | *      | *                       | * | *   | *                       | *    | *                 | *     | *         | *               |
| 2001 | *              | *      | *                       | * | *   | *                       | *    | *                 | *     | *         | *               |
| 2002 | *              | *      | *                       | * | *   | *                       | *    | *                 | *     | *         | *               |
| 2003 | 14.170         | 0      | 0,0                     | 5 | 0,0 | 13.859                  | 97,8 | 494.795           | 2.864 |           |                 |
| 2004 | 5.873          | -8.297 | -58,6                   | 1 | 0,0 | 5.783                   | 98,5 | 497.531           | 1.180 |           |                 |
| 2005 | 4.123          | -1.750 | -29,8                   | 0 | 0,0 | 4.103                   | 99,5 | 498.491           | 827   |           |                 |
| 2006 | 3.804          | -319   | -7,7                    | 1 | 0,0 | 3.791                   | 99,7 | 502.651           | 757   |           |                 |

**Tatverdächtige/Bevölkerung/Tatverdächtigenbelastungszahl 2002 bis 2006**

| Jahr | Tatverdächtige ** |        |     |                 | Bevölkerung ** |         |        | Tatverdächtigenbelastungszahl ** |        |       |                 | Anteil Sp. 3 an Sp. 1 |
|------|-------------------|--------|-----|-----------------|----------------|---------|--------|----------------------------------|--------|-------|-----------------|-----------------------|
|      | insgesamt         | davon: |     |                 | insgesamt      | davon:  |        | insgesamt                        | davon: |       |                 |                       |
|      |                   | D      | ND  | ND o. Illeg ... |                | D       | ND     |                                  | D      | ND    | ND o. Illeg ... |                       |
|      | n                 | n      | n   | n               | n              | n       | n      | n                                | n      | n     | n               |                       |
| 1    | 2                 | 3      | 4   | 5               | 6              | 7       | 8      | 9                                | 10     | 11    | 12              |                       |
| 2002 | *                 | *      | *   | *               | *              | *       | *      | *                                | *      | *     | *               | *                     |
| 2003 | 7.161             | 6.668  | 493 | 463             | 468.516        | 438.935 | 29.581 | 1.528                            | 1.519  | 1.667 | 1.565           | 6,9                   |
| 2004 | 3.627             | 3.320  | 307 | 279             | 469.820        | 439.062 | 30.758 | 772                              | 756    | 998   | 907             | 8,5                   |
| 2005 | 2.891             | 2.652  | 239 | 214             | 469.419        | 440.075 | 29.344 | 616                              | 603    | 814   | 729             | 8,3                   |
| 2006 | 2.999             | 2.798  | 201 | 189             | 472.491        | 442.233 | 30.258 | 635                              | 633    | 664   | 625             | 6,7                   |

**Tatverdächtige (TV) und Tatverdächtigenbelastungszahlen (TVBZ) bei verschied. Altersgruppen 2002 bis 2006**

| Jahr | Kinder ***   |           |     |     |                 | Jugendliche  |           |       |       |                 |
|------|--------------|-----------|-----|-----|-----------------|--------------|-----------|-------|-------|-----------------|
|      | TV insgesamt | TVBZ      |     |     |                 | TV insgesamt | TVBZ      |       |       |                 |
|      |              | insgesamt | D   | ND  | ND o. Illeg ... |              | insgesamt | D     | ND    | ND o. Illeg ... |
|      | n            | n         | n   | n   | n               | n            | n         | n     | n     | n               |
| 1    | 2            | 3         | 4   | 5   | 6               | 7            | 8         | 9     | 10    |                 |
| 2002 | *            | *         | *   | *   | *               | *            | *         | *     | *     | *               |
| 2003 | 13           | 63        | 67  | 0   | 0               | 1.036        | 4.849     | 4.898 | 3.611 | 3.611           |
| 2004 | 6            | 33        | 24  | 162 | 162             | 469          | 2.234     | 2.193 | 3.222 | 3.103           |
| 2005 | 13           | 80        | 87  | 0   | 0               | 324          | 1.585     | 1.543 | 2.602 | 2.230           |
| 2006 | 22           | 138       | 149 | 0   | 0               | 364          | 2.005     | 2.015 | 1.803 | 1.803           |

**Tatverdächtige (TV) und Tatverdächtigenbelastungszahlen (TVBZ) bei verschied. Altersgruppen 2002 bis 2006**

| Jahr | Heranwachsende |           |       |       |                 | Erwachsene   |           |       |       |                 |
|------|----------------|-----------|-------|-------|-----------------|--------------|-----------|-------|-------|-----------------|
|      | TV insgesamt   | TVBZ      |       |       |                 | TV insgesamt | TVBZ      |       |       |                 |
|      |                | insgesamt | D     | ND    | ND o. Illeg ... |              | insgesamt | D     | ND    | ND o. Illeg ... |
|      | n              | n         | n     | n     | n               | n            | n         | n     | n     | n               |
| 1    | 2              | 3         | 4     | 5     | 6               | 7            | 8         | 9     | 10    |                 |
| 2002 | *              | *         | *     | *     | *               | *            | *         | *     | *     | *               |
| 2003 | 1.545          | 8.399     | 8.560 | 6.137 | 5.728           | 4.567        | 1.119     | 1.094 | 1.475 | 1.380           |
| 2004 | 745            | 4.056     | 4.052 | 4.110 | 3.938           | 2.407        | 584       | 565   | 836   | 745             |
| 2005 | 535            | 2.980     | 2.994 | 2.773 | 1.878           | 2.019        | 487       | 471   | 716   | 670             |
| 2006 | 517            | 2.813     | 2.841 | 2.330 | 2.233           | 2.096        | 499       | 492   | 597   | 556             |

**Hinweis:** \* = Leipzig ab 2003 in den Städtevergleich aufgenommen.  
 \*\* = Tatverdächtige und Bevölkerung 8 Jahre und älter  
 \*\*\* = Kinder, 8 bis unter 14 Jahre

**Städtevergleich 1997 bis 2006**

**Stadt:** Bremen

**Delikt:** "5150 Erschleichen v. Leistungen" (§ 265a StGB)

**Straftaten**

| Jahr | erfasste Fälle |        | Veränderung zum Vorjahr |    | Versuche (von Spalte 1) |       | aufgeklärte Fälle |         | Einwohner | Häufigkeitszahl |
|------|----------------|--------|-------------------------|----|-------------------------|-------|-------------------|---------|-----------|-----------------|
|      | n              | n      | %                       | n  | %                       | n     | %                 |         |           |                 |
|      | 1              | 2      | 3                       | 4  | 5                       | 6     | 7                 |         |           |                 |
| 1997 | 3.118          | -305   | -8,9                    | 1  | 0,0                     | 3.112 | 99,8              | 548.826 | 568       |                 |
| 1998 | 4.686          | 1.568  | 50,3                    | 4  | 0,1                     | 4.665 | 99,6              | 546.968 | 857       |                 |
| 1999 | 4.712          | 26     | 0,6                     | 1  | 0,0                     | 4.704 | 99,8              | 543.279 | 867       |                 |
| 2000 | 5.384          | 672    | 14,3                    | 3  | 0,1                     | 5.352 | 99,4              | 540.330 | 996       |                 |
| 2001 | 5.191          | -193   | -3,6                    | 4  | 0,1                     | 5.171 | 99,6              | 539.403 | 962       |                 |
| 2002 | 3.818          | -1.373 | -26,4                   | 4  | 0,1                     | 3.811 | 99,8              | 540.834 | 706       |                 |
| 2003 | 2.560          | -1.258 | -32,9                   | 2  | 0,1                     | 2.551 | 99,6              | 542.987 | 471       |                 |
| 2004 | 5.084          | 2.524  | 98,6                    | 1  | 0,0                     | 5.071 | 99,7              | 544.853 | 933       |                 |
| 2005 | 3.730          | -1.354 | -26,6                   | 6  | 0,2                     | 3.722 | 99,8              | 545.932 | 683       |                 |
| 2006 | 3.843          | 113    | 3,0                     | 25 | 0,7                     | 3.837 | 99,8              | 546.852 | 703       |                 |

**Tatverdächtige/Bevölkerung/Tatverdächtigenbelastungszahl 2002 bis 2006**

| Jahr | Tatverdächtige ** |        |     |                 | Bevölkerung ** |         |        | Tatverdächtigenbelastungszahl ** |        |     |                 | Anteil Sp. 3 an Sp. 1 |
|------|-------------------|--------|-----|-----------------|----------------|---------|--------|----------------------------------|--------|-----|-----------------|-----------------------|
|      | insgesamt         | davon: |     |                 | insgesamt      | davon:  |        | insgesamt                        | davon: |     |                 |                       |
|      |                   | D      | ND  | ND o. Illeg ... |                | D       | ND     |                                  | D      | ND  | ND o. Illeg ... |                       |
|      | n                 | n      | n   | n               | n              | n       | n      | n                                | n      | n   | n               |                       |
| 1    | 2                 | 3      | 4   | 5               | 6              | 7       | 8      | 9                                | 10     | 11  | 12              |                       |
| 2002 | 3.325             | 2.747  | 578 | 561             | 502.288        | 441.051 | 61.237 | 662                              | 623    | 944 | 916             | 17,4                  |
| 2003 | 2.166             | 1.823  | 343 | 336             | 504.620        | 441.211 | 63.409 | 429                              | 413    | 541 | 530             | 15,8                  |
| 2004 | 3.560             | 3.018  | 542 | 528             | 507.045        | 441.844 | 65.201 | 702                              | 683    | 831 | 810             | 15,2                  |
| 2005 | 2.696             | 2.214  | 482 | 479             | 508.929        | 443.283 | 65.646 | 530                              | 499    | 734 | 730             | 17,9                  |
| 2006 | 2.892             | 2.398  | 494 | 493             | 510.599        | 443.920 | 66.679 | 566                              | 540    | 741 | 739             | 17,1                  |

**Tatverdächtige (TV) und Tatverdächtigenbelastungszahlen (TVBZ) bei verschied. Altersgruppen 2002 bis 2006**

| Jahr | Kinder ***   |           |    |    |                 | Jugendliche  |           |       |       |                 |
|------|--------------|-----------|----|----|-----------------|--------------|-----------|-------|-------|-----------------|
|      | TV insgesamt | TVBZ      |    |    |                 | TV insgesamt | TVBZ      |       |       |                 |
|      |              | insgesamt | D  | ND | ND o. Illeg ... |              | insgesamt | D     | ND    | ND o. Illeg ... |
|      | n            | n         | n  | n  | n               | n            | n         | n     | n     | n               |
| 1    | 2            | 3         | 4  | 5  | 6               | 7            | 8         | 9     | 10    |                 |
| 2002 | 7            | 23        | 20 | 39 | 39              | 409          | 2.093     | 2.027 | 2.388 | 2.360           |
| 2003 | 5            | 17        | 12 | 40 | 40              | 403          | 1.990     | 1.957 | 2.141 | 2.141           |
| 2004 | 5            | 17        | 12 | 40 | 40              | 358          | 1.728     | 1.632 | 2.211 | 2.182           |
| 2005 | 5            | 17        | 16 | 20 | 20              | 286          | 1.364     | 1.271 | 1.856 | 1.856           |
| 2006 | 2            | 7         | 4  | 20 | 20              | 320          | 1.525     | 1.350 | 2.496 | 2.496           |

**Tatverdächtige (TV) und Tatverdächtigenbelastungszahlen (TVBZ) bei verschied. Altersgruppen 2002 bis 2006**

| Jahr | Heranwachsende |           |       |       |                 | Erwachsene   |           |     |     |                 |
|------|----------------|-----------|-------|-------|-----------------|--------------|-----------|-----|-----|-----------------|
|      | TV insgesamt   | TVBZ      |       |       |                 | TV insgesamt | TVBZ      |     |     |                 |
|      |                | insgesamt | D     | ND    | ND o. Illeg ... |              | insgesamt | D   | ND  | ND o. Illeg ... |
|      | n              | n         | n     | n     | n               | n            | n         | n   | n   | n               |
| 1    | 2              | 3         | 4     | 5     | 6               | 7            | 8         | 9   | 10  |                 |
| 2002 | 716            | 4.228     | 4.264 | 4.063 | 3.932           | 2.193        | 504       | 473 | 741 | 717             |
| 2003 | 425            | 2.523     | 2.623 | 2.099 | 2.068           | 1.333        | 305       | 295 | 380 | 368             |
| 2004 | 659            | 3.950     | 4.205 | 2.922 | 2.892           | 2.538        | 577       | 562 | 687 | 664             |
| 2005 | 500            | 2.949     | 2.942 | 2.981 | 2.981           | 1.905        | 431       | 407 | 607 | 602             |
| 2006 | 496            | 2.817     | 2.985 | 2.074 | 2.074           | 2.074        | 468       | 446 | 627 | 625             |

**Hinweis:** \*\* = Tatverdächtige und Bevölkerung 8 Jahre und älter  
\*\*\* = Kinder, 8 bis unter 14 Jahre

**Städtevergleich**

**1997 bis 2006**

**Delikt: "6400 Brandstiftung und Herbeiführung einer Brandgefahr" (§§ 306-306d, 306f StGB)**

**Häufigkeitszahlen (HZ)**

| Jahr | Häufigkeitszahlen |       |         |      |        |         |         |       |
|------|-------------------|-------|---------|------|--------|---------|---------|-------|
|      | Berlin            | Hamb. | Frankf. | Köln | Münch. | Stuttg. | Leipzig | Brem. |
|      | n                 | n     | n       | n    | n      | n       | n       | n     |
|      | 1                 | 2     | 3       | 4    | 5      | 6       | 7       | 8     |
| 1997 | 50                | 41    | 29      | 21   | 13     | 9       | *       | 29    |
| 1998 | 58                | 59    | 27      | 22   | 15     | 16      | *       | 28    |
| 1999 | 63                | 64    | 48      | 29   | 18     | 18      | *       | 30    |
| 2000 | 59                | 56    | 40      | 35   | 18     | 24      | *       | 40    |
| 2001 | 48                | 53    | 35      | 27   | 17     | 24      | *       | 38    |
| 2002 | 50                | 48    | 35      | 30   | 18     | 25      | *       | 40    |
| 2003 | 51                | 44    | 52      | 32   | 18     | 19      | 26      | 33    |
| 2004 | 43                | 42    | 54      | 24   | 16     | 26      | 35      | 39    |
| 2005 | 40                | 39    | 49      | 45   | 15     | 16      | 41      | 39    |
| 2006 | 40                | 28    | 55      | 63   | 14     | 25      | 41      | 33    |

**Häufigkeitszahlen 2006**

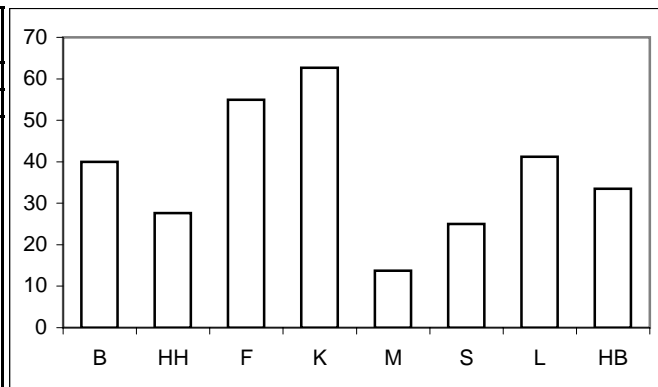

**Aufklärungsquoten (AQ)**

| Jahr | Aufklärungsquoten |       |         |      |        |         |         |       |
|------|-------------------|-------|---------|------|--------|---------|---------|-------|
|      | Berlin            | Hamb. | Frankf. | Köln | Münch. | Stuttg. | Leipzig | Brem. |
|      | %                 | %     | %       | %    | %      | %       | %       | %     |
|      | 1                 | 2     | 3       | 4    | 5      | 6       | 7       | 8     |
| 1997 | 35,8              | 39,5  | 31,6    | 35,0 | 60,0   | 49,1    | *       | 37,5  |
| 1998 | 34,5              | 34,5  | 32,0    | 40,1 | 63,8   | 49,5    | *       | 42,2  |
| 1999 | 32,5              | 29,0  | 19,2    | 31,1 | 65,0   | 50,5    | *       | 40,6  |
| 2000 | 35,4              | 32,1  | 22,7    | 42,4 | 61,4   | 63,8    | *       | 34,6  |
| 2001 | 33,1              | 33,6  | 21,1    | 36,2 | 63,6   | 66,0    | *       | 33,3  |
| 2002 | 36,1              | 40,6  | 25,7    | 33,2 | 58,2   | 68,1    | *       | 35,6  |
| 2003 | 37,0              | 31,8  | 10,7    | 34,3 | 66,2   | 57,3    | 36,2    | 45,6  |
| 2004 | 35,5              | 36,3  | 24,4    | 45,4 | 71,2   | 69,2    | 29,0    | 36,0  |
| 2005 | 33,6              | 36,0  | 22,2    | 29,7 | 65,9   | 66,0    | 39,0    | 45,3  |
| 2006 | 39,2              | 39,0  | 38,5    | 20,1 | 59,5   | 68,2    | 25,6    | 49,2  |

**Aufklärungsquoten 2006**

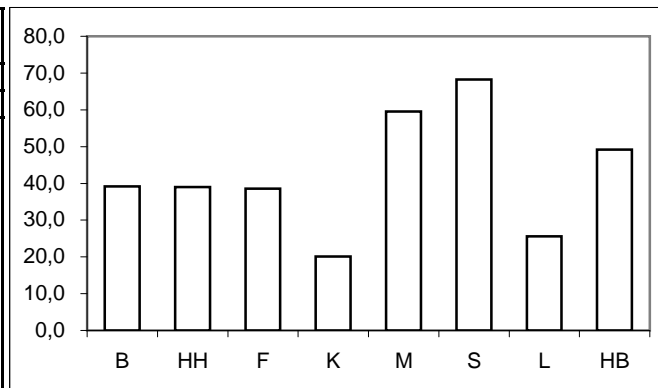

**Tatverdächtigen- und Bevölkerungsanteile Nichtdeutscher an -insgesamt-**

| Anteile der ND TV an TV -insgesamt- |        |       |         |      |        |         |         |       | Anteile der ND Bevölkerung an Bevölkerung -insgesamt- |        |       |         |      |        |         |         |       |
|-------------------------------------|--------|-------|---------|------|--------|---------|---------|-------|---|--------|-------|---------|------|--------|---------|---------|-------|
| Jahr                                | Berlin | Hamb. | Frankf. | Köln | Münch. | Stuttg. | Leipzig | Brem. | Jahr  | Berlin | Hamb. | Frankf. | Köln | Münch. | Stuttg. | Leipzig | Brem. |
|                                     | %      | %     | %       | %    | %      | %       | %       | %     |   | %      | %     | %       | %    | %      | %       | %       | %     |
|                                     | 1      | 2     | 3       | 4    | 5      | 6       | 7       | 8     |   | 1      | 2     | 3       | 4    | 5      | 6       | 7       | 8     |
| 1997                                | 14,0   | 15,4  | 30,6    | 24,7 | 19,8   | 15,4    | *       | 26,8  | 1997  | 12,5   | 14,7  | 24,9    | 18,9 | 23,5   | 24,2    | *       | 12,0  |
| 1998                                | 14,8   | 16,1  | 24,0    | 6,8  | 18,3   | 40,0    | *       | 11,7  | 1998  | 12,5   | 14,8  | 24,3    | 18,9 | 23,1   | 24,2    | *       | 12,2  |
| 1999                                | 12,8   | 18,8  | 36,7    | 19,1 | 31,0   | 26,3    | *       | 30,7  | 1999  | 12,6   | 14,7  | 23,9    | 19,0 | 22,1   | 23,9    | *       | 11,8  |
| 2000                                | 10,3   | 18,2  | 38,6    | 24,1 | 21,6   | 35,1    | *       | 18,5  | 2000  | 12,7   | 14,9  | 23,5    | 19,0 | 21,8   | 24,0    | *       | 11,7  |
| 2001                                | 12,8   | 16,7  | 23,7    | 16,8 | 26,0   | 34,4    | *       | 11,5  | 2001  | 12,9   | 15,0  | 23,5    | 18,7 | 23,0   | 24,1    | *       | 11,9  |
| 2002                                | 15,7   | 17,0  | 31,1    | 10,4 | 27,8   | 37,0    | *       | 23,4  | 2002  | 13,1   | 14,8  | 22,3    | 18,6 | 24,7   | 24,3    | *       | 12,2  |
| 2003                                | 15,4   | 13,8  | 29,4    | 20,7 | 24,3   | 30,8    | 5,4     | 13,7  | 2003  | 13,3   | 14,7  | 22,2    | 18,2 | 24,2   | 24,3    | 6,3     | 12,6  |
| 2004                                | 13,9   | 18,1  | 45,0    | 20,6 | 24,3   | 19,3    | 9,8     | 19,8  | 2004  | 13,5   | 14,6  | 22,0    | 17,8 | 24,7   | 24,2    | 6,5     | 12,9  |
| 2005                                | 23,6   | 22,4  | 29,1    | 24,1 | 19,4   | 31,6    | 4,9     | 25,8  | 2005  | 13,9   | 14,2  | 21,6    | 17,5 | 24,8   | 24,0    | 6,3     | 12,9  |
| 2006                                | 22,0   | 17,6  | 32,1    | 15,5 | 22,1   | 34,7    | 8,0     | 21,4  | 2006  | 14,3   | 15,4  | 22,6    | 17,2 | 25,0   | 24,1    | 6,4     | 13,1  |

**Anteile der nichtdeutschen Tatverdächtigen an Tatverdächtigen -insgesamt- 2006**

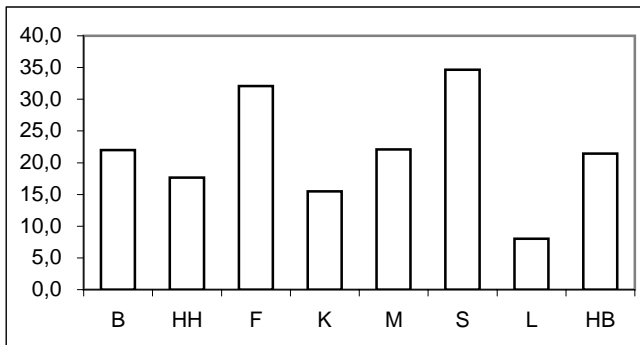

**Anteile der nichtdeutschen Bevölkerung an Bevölkerung -insgesamt- 2006**

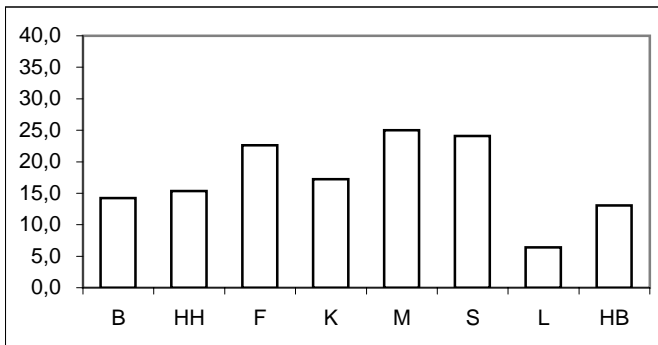

\* = Leipzig ab 2003 in den Städtevergleich aufgenommen.

## Städtevergleich 1997 bis 2006

**Delikt:** "6400 Brandstiftung und Herbeiführung einer Brandgefahr" (§§ 306-306d, 306f StGB)

**Tatverdächtigenbelastungszahlen (TVBZ) von Tatverdächtigen -insgesamt-**

| Jahr | Insgesamt (TVBZ) |       |         |      |        |         |         |       |
|------|------------------|-------|---------|------|--------|---------|---------|-------|
|      | Berlin           | Hamb. | Frankf. | Köln | Münch. | Stuttg. | Leipzig | Brem. |
|      | n                | n     | n       | n    | n      | n       | n       | n     |
|      | 1                | 2     | 3       | 4    | 5      | 6       | 7       | 8     |
| 1997 | 20               | 15    | 8       | 10   | 9      | 5       | *       | 11    |
| 1998 | 20               | 22    | 8       | 8    | 9      | 12      | *       | 15    |
| 1999 | 23               | 19    | 10      | 11   | 13     | 11      | *       | 15    |
| 2000 | 20               | 19    | 10      | 15   | 11     | 17      | *       | 16    |
| 2001 | 20               | 20    | 6       | 12   | 12     | 17      | *       | 16    |
| 2002 | 21               | 19    | 8       | 11   | 11     | 20      | *       | 19    |
| 2003 | 21               | 15    | 6       | 13   | 13     | 14      | 12      | 19    |
| 2004 | 18               | 18    | 10      | 11   | 12     | 21      | 11      | 16    |
| 2005 | 15               | 15    | 13      | 15   | 12     | 14      | 17      | 24    |
| 2006 | 18               | 13    | 18      | 14   | 8      | 18      | 11      | 22    |

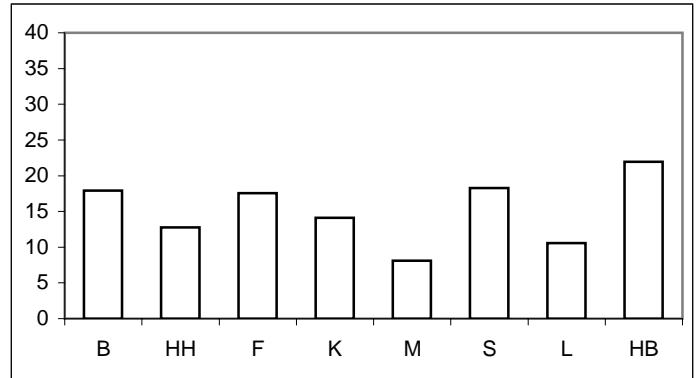

**Tatverdächtigenbelastungszahlen deutscher und nichtdeutscher Tatverdächtiger (TVBZ)**

| Jahr | Deutsche (TVBZ) |       |         |      |        |         |         |       | Jahr | Nichtdeutsche (TVBZ) |       |         |      |        |         |         |       |
|------|-----------------|-------|---------|------|--------|---------|---------|-------|------|----------------------|-------|---------|------|--------|---------|---------|-------|
|      | Berlin          | Hamb. | Frankf. | Köln | Münch. | Stuttg. | Leipzig | Brem. |      | Berlin               | Hamb. | Frankf. | Köln | Münch. | Stuttg. | Leipzig | Brem. |
|      | n               | n     | n       | n    | n      | n       | n       | n     |      | n                    | n     | n       | n    | n      | n       | n       | n     |
|      | 1               | 2     | 3       | 4    | 5      | 6       | 7       | 8     |      | 1                    | 2     | 3       | 4    | 5      | 6       | 7       | 8     |
| 1997 | 20              | 15    | 8       | 9    | 9      | 5       | 9       | 9     | 1997 | 22                   | 16    | 10      | 12   | 7      | 3       | *       | 24    |
| 1998 | 20              | 22    | 8       | 10   | 10     | 9       | 15      | 15    | 1998 | 24                   | 24    | 8       | 3    | 7      | 20      | *       | 14    |
| 1999 | 23              | 18    | 8       | 11   | 11     | 10      | 12      | 12    | 1999 | 23                   | 24    | 15      | 11   | 18     | 12      | *       | 39    |
| 2000 | 21              | 19    | 8       | 14   | 11     | 15      | 15      | 15    | 2000 | 16                   | 24    | 16      | 20   | 11     | 25      | *       | 26    |
| 2001 | 20              | 19    | 6       | 12   | 11     | 14      | 16      | 16    | 2001 | 20                   | 22    | 6       | 11   | 13     | 24      | *       | 15    |
| 2002 | 21              | 18    | 7       | 12   | 11     | 16      | 16      | 16    | 2002 | 26                   | 22    | 11      | 6    | 12     | 30      | *       | 36    |
| 2003 | 21              | 16    | 5       | 13   | 13     | 13      | 12      | 19    | 2003 | 25                   | 14    | 8       | 15   | 13     | 18      | 10      | 21    |
| 2004 | 18              | 17    | 7       | 11   | 12     | 22      | 10      | 15    | 2004 | 18                   | 22    | 21      | 13   | 12     | 17      | 16      | 25    |
| 2005 | 14              | 14    | 12      | 14   | 12     | 13      | 18      | 21    | 2005 | 26                   | 24    | 18      | 20   | 9      | 19      | 14      | 49    |
| 2006 | 16              | 12    | 15      | 14   | 8      | 16      | 10      | 20    | 2006 | 28                   | 15    | 25      | 13   | 7      | 26      | 13      | 36    |

**Deutsche (TVBZ) 2006**

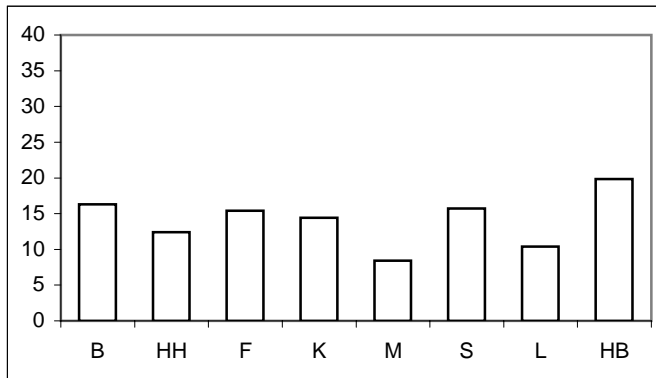

**Nichtdeutsche (TVBZ) 2006**

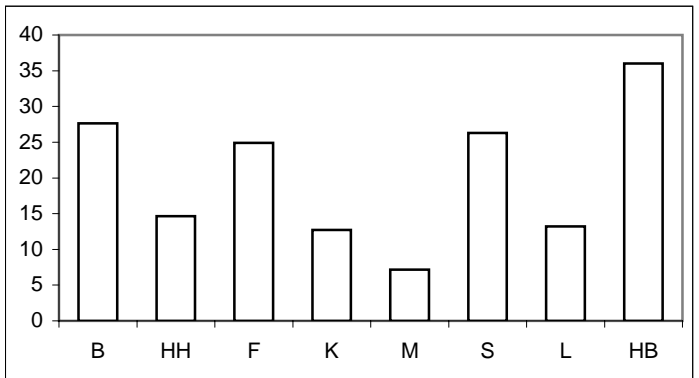

\* = Leipzig ab 2003 in den Städtevergleich aufgenommen.

## Städtevergleich 1997 bis 2006

**Delikt:** "6400 Brandstiftung und Herbeiführung einer Brandgefahr" (§§ 306-306d, 306f StGB)

Tatverdächtigenbelastungszahlen deutscher und nichtdeutscher Tatverdächtiger (TVBZ), hier: Kinder  
nach Altersgruppen 2002 bis 2006  
(Nichtdeutsche Tatverdächtige ohne Illegale, Touristen und Durchreisende)

| Jahr | Berlin |              | Hamburg |              | Frankfurt/M. |              | Köln |              | München |              | Stuttgart |              | Leipzig |              | Bremen |              | Kinder |
|------|--------|--------------|---------|--------------|--------------|--------------|------|--------------|---------|--------------|-----------|--------------|---------|--------------|--------|--------------|--------|
|      | D      | ND o. Illeg. | D       | ND o. Illeg. | D            | ND o. Illeg. | D    | ND o. Illeg. | D       | ND o. Illeg. | D         | ND o. Illeg. | D       | ND o. Illeg. | D      | ND o. Illeg. |        |
|      | n      | n            | n       | n            | n            | n            | n    | n            | n       | n            | n         | n            | n       | n            | n      | n            |        |
|      | 1      | 2            | 3       | 4            | 5            | 6            | 7    | 8            | 9       | 10           | 11        | 12           | 13      | 14           | 15     | 16           |        |
| 2002 | 52     | 58           | 32      | 37           | 4            | 0            | 15   | 0            | 14      | 61           | 18        | 56           | 0       | 0            | 48     | 78           |        |
| 2003 | 44     | 42           | 25      | 11           | 21           | 13           | 7    | 8            | 24      | 31           | 18        | 47           | 41      | 85           | 24     | 0            |        |
| 2004 | 30     | 25           | 19      | 31           | 9            | 41           | 5    | 8            | 17      | 13           | 46        | 36           | 18      | 0            | 16     | 20           |        |
| 2005 | 29     | 19           | 15      | 32           | 35           | 0            | 12   | 17           | 19      | 19           | 23        | 50           | 20      | 0            | 29     | 98           |        |
| 2006 | 31     | 19           | 33      | 20           | 0            | 13           | 13   | 0            | 16      | 6            | 31        | 70           | 34      | 0            | 25     | 40           |        |

Deutsche Kinder (TVBZ)

2006

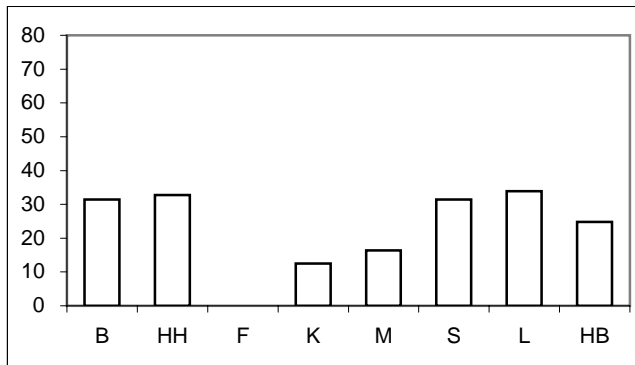

Nichtdeutsche Kinder (TVBZ)

2006

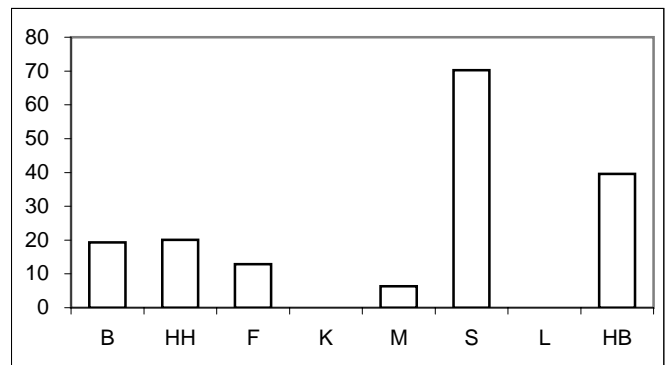

Tatverdächtigenbelastungszahlen deutscher und nichtdeutscher Tatverdächtiger (TVBZ), hier: Jugendliche  
nach Altersgruppen 2002 bis 2006  
(Nichtdeutsche Tatverdächtige ohne Illegale, Touristen und Durchreisende)

| Jahr | Berlin |              | Hamburg |              | Frankfurt/M. |              | Köln |              | München |              | Stuttgart |              | Leipzig |              | Bremen |              | Jugendliche |
|------|--------|--------------|---------|--------------|--------------|--------------|------|--------------|---------|--------------|-----------|--------------|---------|--------------|--------|--------------|-------------|
|      | D      | ND o. Illeg. | D       | ND o. Illeg. | D            | ND o. Illeg. | D    | ND o. Illeg. | D       | ND o. Illeg. | D         | ND o. Illeg. | D       | ND o. Illeg. | D      | ND o. Illeg. |             |
|      | n      | n            | n       | n            | n            | n            | n    | n            | n       | n            | n         | n            | n       | n            | n      | n            |             |
|      | 1      | 2            | 3       | 4            | 5            | 6            | 7    | 8            | 9       | 10           | 11        | 12           | 13      | 14           | 15     | 16           |             |
| 2002 | 68     | 38           | 71      | 57           | 48           | 52           | 44   | 0            | 25      | 57           | 15        | 51           | 0       | 0            | 6      | 28           |             |
| 2003 | 73     | 58           | 36      | 33           | 0            | 18           | 34   | 35           | 8       | 8            | 57        | 33           | 10      | 0            | 90     | 0            |             |
| 2004 | 47     | 42           | 47      | 17           | 65           | 145          | 40   | 34           | 34      | 16           | 84        | 0            | 25      | 0            | 35     | 116          |             |
| 2005 | 34     | 52           | 38      | 18           | 25           | 57           | 25   | 12           | 18      | 25           | 47        | 34           | 122     | 0            | 45     | 120          |             |
| 2006 | 41     | 79           | 23      | 39           | 43           | 40           | 52   | 12           | 7       | 0            | 39        | 101          | 6       | 0            | 84     | 218          |             |

Deutsche Jugendliche (TVBZ)

2006

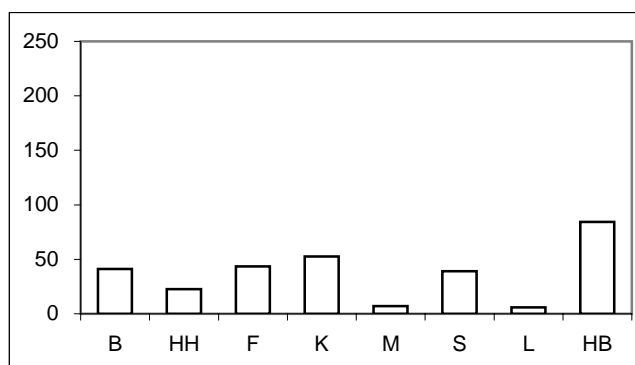

Nichtdeutsche Jugendliche (TVBZ)

2006

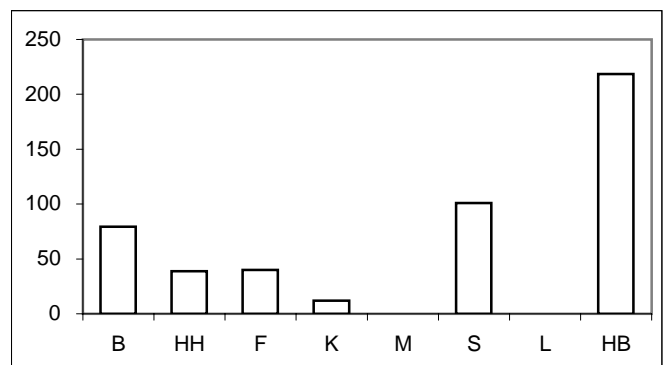

\* = Leipzig ab 2003 in den Städtevergleich aufgenommen.

## Städtevergleich 1997 bis 2006

**Delikt:** "6400 Brandstiftung und Herbeiführung einer Brandgefahr" (§§ 306-306d, 306f StGB)

Tatverdächtigenbelastungszahlen deutscher und nichtdeutscher Tatverdächtiger (TVBZ), hier: Heranwachsende  
nach Altersgruppen 2002 bis 2006  
(Nichtdeutsche Tatverdächtige ohne Illegale, Touristen und Durchreisende)

| Jahr | Berlin |              | Hamburg |              | Frankfurt/M. |              | Köln |              | München |              | Stuttgart |              | Leipzig |              | Bremen |              | Heranwachsende |
|------|--------|--------------|---------|--------------|--------------|--------------|------|--------------|---------|--------------|-----------|--------------|---------|--------------|--------|--------------|----------------|
|      | D      | ND o. Illeg. | D       | ND o. Illeg. | D            | ND o. Illeg. | D    | ND o. Illeg. | D       | ND o. Illeg. | D         | ND o. Illeg. | D       | ND o. Illeg. | D      | ND o. Illeg. |                |
|      | n      | n            | n       | n            | n            | n            | n    | n            | n       | n            | n         | n            | n       | n            | n      | n            |                |
|      | 1      | 2            | 3       | 4            | 5            | 6            | 7    | 8            | 9       | 10           | 11        | 12           | 13      | 14           | 13     | 14           |                |
| 2002 | 35     | 64           | 37      | 37           | 65           | 18           | 5    | 0            | 28      | 17           | 34        | 89           | 0       | 0            | 36     | 66           |                |
| 2003 | 48     | 33           | 27      | 10           | 16           | 19           | 26   | 56           | 18      | 17           | 0         | 56           | 23      | 0            | 7      | 0            |                |
| 2004 | 33     | 54           | 37      | 10           | 8            | 20           | 30   | 0            | 18      | 9            | 59        | 0            | 17      | 0            | 37     | 30           |                |
| 2005 | 25     | 41           | 45      | 32           | 8            | 21           | 24   | 15           | 29      | 17           | 0         | 21           | 36      | 0            | 57     | 166          |                |
| 2006 | 31     | 66           | 26      | 23           | 40           | 63           | 36   | 0            | 9       | 18           | 16        | 0            | 35      | 97           | 28     | 93           |                |

Deutsche Heranwachsende (TVBZ)

2006

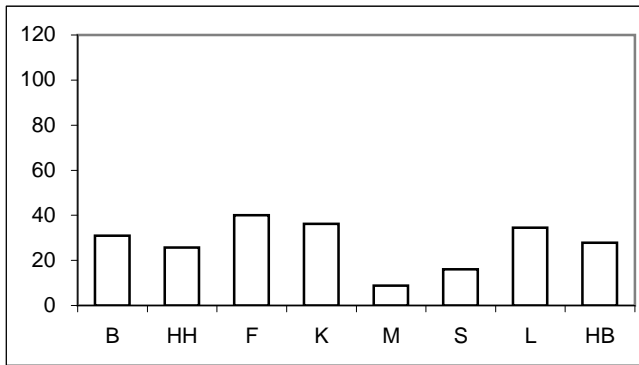

Nichtdeutsche Heranwachsende (TVBZ)

2006

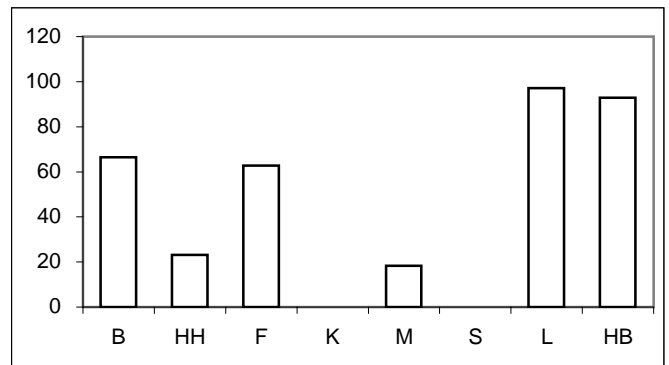

Tatverdächtigenbelastungszahlen deutscher und nichtdeutscher Tatverdächtiger (TVBZ), hier: Erwachsene  
nach Altersgruppen 2002 bis 2006  
(Nichtdeutsche Tatverdächtige ohne Illegale, Touristen und Durchreisende)

| Jahr | Berlin |              | Hamburg |              | Frankfurt/M. |              | Köln |              | München |              | Stuttgart |              | Leipzig |              | Bremen |              | Erwachsene |
|------|--------|--------------|---------|--------------|--------------|--------------|------|--------------|---------|--------------|-----------|--------------|---------|--------------|--------|--------------|------------|
|      | D      | ND o. Illeg. | D       | ND o. Illeg. | D            | ND o. Illeg. | D    | ND o. Illeg. | D       | ND o. Illeg. | D         | ND o. Illeg. | D       | ND o. Illeg. | D      | ND o. Illeg. |            |
|      | n      | n            | n       | n            | n            | n            | n    | n            | n       | n            | n         | n            | n       | n            | n      | n            |            |
|      | 1      | 2            | 3       | 4            | 5            | 6            | 7    | 8            | 9       | 10           | 11        | 12           | 13      | 14           | 13     | 14           |            |
| 2002 | 16     | 19           | 15      | 15           | 4            | 9            | 11   | 7            | 9       | 10           | 16        | 23           | 0       | 0            | 14     | 30           |            |
| 2003 | 16     | 20           | 14      | 13           | 4            | 5            | 12   | 11           | 13      | 11           | 11        | 13           | 10      | 8            | 16     | 25           |            |
| 2004 | 15     | 13           | 15      | 21           | 5            | 11           | 10   | 12           | 11      | 10           | 17        | 17           | 9       | 15           | 13     | 17           |            |
| 2005 | 11     | 22           | 12      | 22           | 10           | 15           | 13   | 18           | 12      | 7            | 11        | 16           | 12      | 15           | 18     | 33           |            |
| 2006 | 14     | 23           | 10      | 12           | 14           | 22           | 12   | 13           | 8       | 7            | 14        | 19           | 9       | 11           | 16     | 22           |            |

Deutsche Erwachsene (TVBZ)

2006

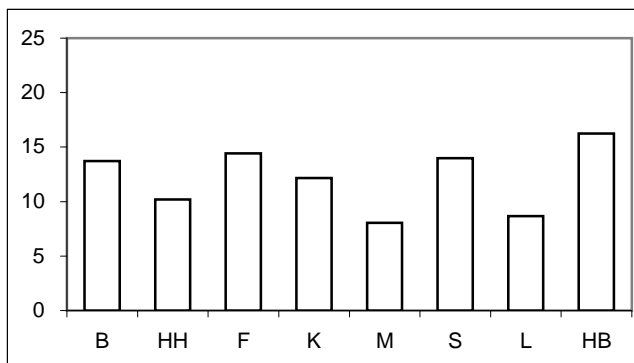

Nichtdeutsche Erwachsene (TVBZ)

2006

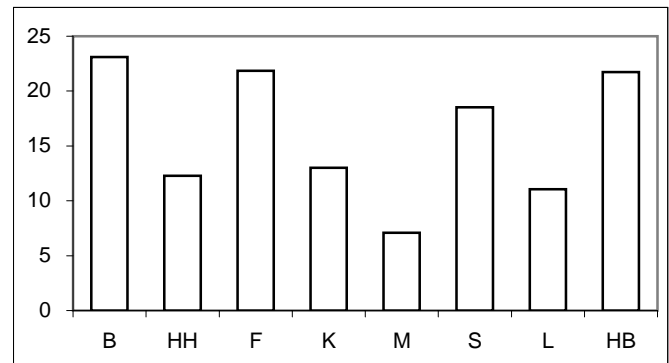

\* = Leipzig ab 2003 in den Städtevergleich aufgenommen.



**Städtevergleich 1997 bis 2006**

**Stadt:** Berlin

**Delikt:** "6400 Brandstiftung und Herbeiführung einer Brandgefahr" (§§ 306-306d, 306f StGB)

**Straftaten**

| Jahr | erfasste Fälle |      | Veränderung zum Vorjahr |     | Versuche (von Spalte 1) |     | aufgeklärte Fälle |           | Einwohner | Häufigkeitszahl |
|------|----------------|------|-------------------------|-----|-------------------------|-----|-------------------|-----------|-----------|-----------------|
|      | n              | n    | %                       | n   | %                       | n   | %                 |           |           |                 |
|      | 1              | 2    | 3                       | 4   | 5                       | 6   | 7                 |           |           |                 |
| 1997 | 1.720          | 190  | 12,4                    | 495 | 28,8                    | 615 | 35,8              | 3.458.763 | 50        |                 |
| 1998 | 1.988          | 268  | 15,6                    | 556 | 28,0                    | 686 | 34,5              | 3.425.759 | 58        |                 |
| 1999 | 2.151          | 163  | 8,2                     | 562 | 26,1                    | 698 | 32,5              | 3.398.822 | 63        |                 |
| 2000 | 2.001          | -150 | -7,0                    | 484 | 24,2                    | 709 | 35,4              | 3.386.667 | 59        |                 |
| 2001 | 1.612          | -389 | -19,4                   | 416 | 25,8                    | 534 | 33,1              | 3.382.169 | 48        |                 |
| 2002 | 1.698          | 86   | 5,3                     | 398 | 23,4                    | 613 | 36,1              | 3.388.434 | 50        |                 |
| 2003 | 1.737          | 39   | 2,3                     | 397 | 22,9                    | 642 | 37,0              | 3.392.425 | 51        |                 |
| 2004 | 1.452          | -285 | -16,4                   | 328 | 22,6                    | 515 | 35,5              | 3.388.477 | 43        |                 |
| 2005 | 1.356          | -96  | -6,6                    | 312 | 23,0                    | 456 | 33,6              | 3.387.828 | 40        |                 |
| 2006 | 1.358          | 2    | 0,1                     | 289 | 21,3                    | 532 | 39,2              | 3.395.189 | 40        |                 |

**Tatverdächtige/Bevölkerung/Tatverdächtigenbelastungszahl 2002 bis 2006**

| Jahr | Tatverdächtige ** |        |     |                 | Bevölkerung ** |           |         | Tatverdächtigenbelastungszahl ** |        |    |                 | Anteil Sp. 3 an Sp. 1 |
|------|-------------------|--------|-----|-----------------|----------------|-----------|---------|----------------------------------|--------|----|-----------------|-----------------------|
|      | insgesamt         | davon: |     |                 | insgesamt      | davon:    |         | insgesamt                        | davon: |    |                 |                       |
|      |                   | D      | ND  | ND o. Illeg ... |                | D         | ND      |                                  | D      | ND | ND o. Illeg ... |                       |
|      | n                 | n      | n   | n               | n              | n         | n       | n                                | n      | n  | n               |                       |
| 1    | 2                 | 3      | 4   | 5               | 6              | 7         | 8       | 9                                | 10     | 11 | 12              |                       |
| 2002 | 667               | 562    | 105 | 98              | 3.117.055      | 2.707.971 | 409.084 | 21                               | 21     | 26 | 24              | 15,7                  |
| 2003 | 669               | 566    | 103 | 97              | 3.113.101      | 2.698.841 | 414.260 | 21                               | 21     | 25 | 23              | 15,4                  |
| 2004 | 547               | 471    | 76  | 71              | 3.108.577      | 2.688.196 | 420.381 | 18                               | 18     | 18 | 17              | 13,9                  |
| 2005 | 478               | 365    | 113 | 103             | 3.114.194      | 2.681.556 | 432.638 | 15                               | 14     | 26 | 24              | 23,6                  |
| 2006 | 559               | 436    | 123 | 119             | 3.120.996      | 2.676.064 | 444.932 | 18                               | 16     | 28 | 27              | 22,0                  |

**Tatverdächtige (TV) und Tatverdächtigenbelastungszahlen (TVBZ) bei verschied. Altersgruppen 2002 bis 2006**

| Jahr | Kinder ***   |           |    |    |                 | Jugendliche  |           |    |    |                 |
|------|--------------|-----------|----|----|-----------------|--------------|-----------|----|----|-----------------|
|      | TV insgesamt | TVBZ      |    |    |                 | TV insgesamt | TVBZ      |    |    |                 |
|      |              | insgesamt | D  | ND | ND o. Illeg ... |              | insgesamt | D  | ND | ND o. Illeg ... |
|      | n            | n         | n  | n  | n               | n            | n         | n  | n  | n               |
| 1    | 2            | 3         | 4  | 5  | 6               | 7            | 8         | 9  | 10 |                 |
| 2002 | 94           | 53        | 52 | 58 | 58              | 91           | 64        | 68 | 38 | 38              |
| 2003 | 73           | 44        | 44 | 42 | 42              | 100          | 71        | 73 | 58 | 58              |
| 2004 | 46           | 29        | 30 | 25 | 25              | 65           | 46        | 47 | 42 | 42              |
| 2005 | 42           | 27        | 29 | 19 | 19              | 49           | 36        | 34 | 52 | 52              |
| 2006 | 45           | 29        | 31 | 19 | 19              | 59           | 47        | 41 | 79 | 79              |

**Tatverdächtige (TV) und Tatverdächtigenbelastungszahlen (TVBZ) bei verschied. Altersgruppen 2002 bis 2006**

| Jahr | Heranwachsende |           |    |    |                 | Erwachsene   |           |    |    |                 |
|------|----------------|-----------|----|----|-----------------|--------------|-----------|----|----|-----------------|
|      | TV insgesamt   | TVBZ      |    |    |                 | TV insgesamt | TVBZ      |    |    |                 |
|      |                | insgesamt | D  | ND | ND o. Illeg ... |              | insgesamt | D  | ND | ND o. Illeg ... |
|      | n              | n         | n  | n  | n               | n            | n         | n  | n  | n               |
| 1    | 2              | 3         | 4  | 5  | 6               | 7            | 8         | 9  | 10 |                 |
| 2002 | 44             | 39        | 35 | 64 | 64              | 438          | 16        | 16 | 21 | 19              |
| 2003 | 52             | 47        | 48 | 40 | 33              | 444          | 16        | 16 | 21 | 20              |
| 2004 | 40             | 36        | 33 | 61 | 54              | 396          | 15        | 15 | 14 | 13              |
| 2005 | 30             | 27        | 25 | 41 | 41              | 357          | 13        | 11 | 25 | 22              |
| 2006 | 40             | 36        | 31 | 66 | 66              | 415          | 15        | 14 | 24 | 23              |

**Hinweis:** \*\* = Tatverdächtige und Bevölkerung 8 Jahre und älter  
\*\*\* = Kinder, 8 bis unter 14 Jahre

## Städtevergleich 1997 bis 2006

**Stadt:** Hamburg

**Delikt:** "6400 Brandstiftung und Herbeiführung einer Brandgefahr" (§§ 306-306d, 306f StGB)

### Straftaten

| Jahr | erfasste Fälle |      | Veränderung zum Vorjahr |     | Versuche (von Spalte 1) |     | aufgeklärte Fälle |           | Einwohner | Häufigkeitszahl |
|------|----------------|------|-------------------------|-----|-------------------------|-----|-------------------|-----------|-----------|-----------------|
|      | n              |      | n                       | %   | n                       | %   | n                 | %         |           |                 |
|      | 1              | 2    | 3                       | 4   | 5                       | 6   | 7                 | 8         |           |                 |
| 1997 | 697            | -159 | -18,6                   | 154 | 22,1                    | 275 | 39,5              | 1.707.986 | 41        |                 |
| 1998 | 1.008          | 311  | 44,6                    | 212 | 21,0                    | 348 | 34,5              | 1.704.731 | 59        |                 |
| 1999 | 1.089          | 81   | 8,0                     | 133 | 12,2                    | 316 | 29,0              | 1.700.089 | 64        |                 |
| 2000 | 955            | -134 | -12,3                   | 147 | 15,4                    | 307 | 32,1              | 1.704.735 | 56        |                 |
| 2001 | 917            | -38  | -4,0                    | 145 | 15,8                    | 308 | 33,6              | 1.715.392 | 53        |                 |
| 2002 | 828            | -89  | -9,7                    | 130 | 15,7                    | 336 | 40,6              | 1.726.363 | 48        |                 |
| 2003 | 760            | -68  | -8,2                    | 139 | 18,3                    | 242 | 31,8              | 1.728.806 | 44        |                 |
| 2004 | 724            | -36  | -4,7                    | 126 | 17,4                    | 263 | 36,3              | 1.734.083 | 42        |                 |
| 2005 | 673            | -51  | -7,0                    | 138 | 20,5                    | 242 | 36,0              | 1.734.830 | 39        |                 |
| 2006 | 482            | -191 | -28,4                   | 85  | 17,6                    | 188 | 39,0              | 1.743.627 | 28        |                 |

### Tatverdächtige/Bevölkerung/Tatverdächtigenbelastungszahl 2002 bis 2006

| Jahr | Tatverdächtige ** |        |    |                 | Bevölkerung ** |           |         | Tatverdächtigenbelastungszahl ** |        |    |                 | Anteil Sp. 3 an Sp. 1 |
|------|-------------------|--------|----|-----------------|----------------|-----------|---------|----------------------------------|--------|----|-----------------|-----------------------|
|      | insgesamt         | davon: |    |                 | insgesamt      | davon:    |         | insgesamt                        | davon: |    |                 |                       |
|      |                   | D      | ND | ND o. Illeg ... |                | D         | ND      |                                  | D      | ND | ND o. Illeg ... |                       |
|      | n                 | n      | n  | n               | n              | n         | n       | n                                | n      | n  | n               |                       |
| 1    | 2                 | 3      | 4  | 5               | 6              | 7         | 8       | 9                                | 10     | 11 | 12              |                       |
| 2002 | 300               | 249    | 51 | 46              | 1.603.354      | 1.366.666 | 236.688 | 19                               | 18     | 22 | 19              | 17,0                  |
| 2003 | 247               | 213    | 34 | 32              | 1.606.314      | 1.369.933 | 236.381 | 15                               | 16     | 14 | 14              | 13,8                  |
| 2004 | 288               | 236    | 52 | 50              | 1.611.624      | 1.375.920 | 235.704 | 18                               | 17     | 22 | 21              | 18,1                  |
| 2005 | 245               | 190    | 55 | 53              | 1.613.453      | 1.383.834 | 229.619 | 15                               | 14     | 24 | 23              | 22,4                  |
| 2006 | 204               | 168    | 36 | 35              | 1.600.137      | 1.354.441 | 245.696 | 13                               | 12     | 15 | 14              | 17,6                  |

### Tatverdächtige (TV) und Tatverdächtigenbelastungszahlen (TVBZ) bei verschied. Altersgruppen 2002 bis 2006

| Jahr | Kinder ***   |           |    |    |                 | Jugendliche  |           |    |    |                 |
|------|--------------|-----------|----|----|-----------------|--------------|-----------|----|----|-----------------|
|      | TV insgesamt | TVBZ      |    |    |                 | TV insgesamt | TVBZ      |    |    |                 |
|      |              | insgesamt | D  | ND | ND o. Illeg ... |              | insgesamt | D  | ND | ND o. Illeg ... |
|      | n            | n         | n  | n  | n               | n            | n         | n  | n  | n               |
| 1    | 2            | 3         | 4  | 5  | 6               | 7            | 8         | 9  | 10 |                 |
| 2002 | 31           | 33        | 32 | 37 | 37              | 41           | 68        | 71 | 57 | 57              |
| 2003 | 21           | 23        | 25 | 11 | 11              | 22           | 35        | 36 | 33 | 33              |
| 2004 | 19           | 21        | 19 | 31 | 31              | 26           | 41        | 47 | 17 | 17              |
| 2005 | 16           | 18        | 15 | 32 | 32              | 22           | 34        | 38 | 18 | 18              |
| 2006 | 27           | 31        | 33 | 20 | 20              | 16           | 25        | 23 | 39 | 39              |

### Tatverdächtige (TV) und Tatverdächtigenbelastungszahlen (TVBZ) bei verschied. Altersgruppen 2002 bis 2006

| Jahr | Heranwachsende |           |    |    |                 | Erwachsene   |           |    |    |                 |
|------|----------------|-----------|----|----|-----------------|--------------|-----------|----|----|-----------------|
|      | TV insgesamt   | TVBZ      |    |    |                 | TV insgesamt | TVBZ      |    |    |                 |
|      |                | insgesamt | D  | ND | ND o. Illeg ... |              | insgesamt | D  | ND | ND o. Illeg ... |
|      | n              | n         | n  | n  | n               | n            | n         | n  | n  | n               |
| 1    | 2              | 3         | 4  | 5  | 6               | 7            | 8         | 9  | 10 |                 |
| 2002 | 19             | 37        | 37 | 37 | 37              | 209          | 15        | 15 | 17 | 15              |
| 2003 | 12             | 24        | 27 | 10 | 10              | 192          | 14        | 14 | 14 | 13              |
| 2004 | 16             | 31        | 37 | 10 | 10              | 227          | 16        | 15 | 22 | 21              |
| 2005 | 23             | 45        | 45 | 43 | 32              | 184          | 13        | 12 | 23 | 22              |
| 2006 | 13             | 25        | 26 | 23 | 23              | 148          | 11        | 10 | 13 | 12              |

**Hinweis:** \*\* = Tatverdächtige und Bevölkerung 8 Jahre und älter  
\*\*\* = Kinder, 8 bis unter 14 Jahre

## Städtevergleich 1997 bis 2006

**Stadt:** Frankfurt/M.

**Delikt:** "6400 Brandstiftung und Herbeiführung einer Brandgefahr" (§§ 306-306d, 306f StGB)

### Straftaten

| Jahr | erfasste Fälle |     | Veränderung zum Vorjahr |    | Versuche (von Spalte 1) |     | aufgeklärte Fälle |         | Einwohner | Häufigkeitszahl |
|------|----------------|-----|-------------------------|----|-------------------------|-----|-------------------|---------|-----------|-----------------|
|      | n              |     | n                       | %  | n                       | %   | n                 | %       |           |                 |
|      | 1              | 2   | 3                       | 4  | 5                       | 6   | 7                 | 8       |           |                 |
| 1997 | 187            | 77  | 70,0                    | 12 | 6,4                     | 59  | 31,6              | 647.304 | 29        |                 |
| 1998 | 175            | -12 | -6,4                    | 8  | 4,6                     | 56  | 32,0              | 643.469 | 27        |                 |
| 1999 | 308            | 133 | 76,0                    | 18 | 5,8                     | 59  | 19,2              | 643.857 | 48        |                 |
| 2000 | 255            | -53 | -17,2                   | 16 | 6,3                     | 58  | 22,7              | 643.821 | 40        |                 |
| 2001 | 228            | -27 | -10,6                   | 17 | 7,5                     | 48  | 21,1              | 646.550 | 35        |                 |
| 2002 | 222            | -6  | -2,6                    | 29 | 13,1                    | 57  | 25,7              | 641.076 | 35        |                 |
| 2003 | 335            | 113 | 50,9                    | 25 | 7,5                     | 36  | 10,7              | 643.726 | 52        |                 |
| 2004 | 348            | 13  | 3,9                     | 31 | 8,9                     | 85  | 24,4              | 643.432 | 54        |                 |
| 2005 | 320            | -28 | -8,0                    | 23 | 7,2                     | 71  | 22,2              | 646.889 | 49        |                 |
| 2006 | 358            | 38  | 11,9                    | 23 | 6,4                     | 138 | 38,5              | 651.899 | 55        |                 |

### Tatverdächtige/Bevölkerung/Tatverdächtigenbelastungszahl 2002 bis 2006

| Jahr | Tatverdächtige ** |        |    |                 | Bevölkerung ** |         |         | Tatverdächtigenbelastungszahl ** |        |    |                 | Anteil Sp. 3 an Sp. 1 |
|------|-------------------|--------|----|-----------------|----------------|---------|---------|----------------------------------|--------|----|-----------------|-----------------------|
|      | insgesamt         | davon: |    |                 | insgesamt      | davon:  |         | insgesamt                        | davon: |    |                 |                       |
|      |                   | D      | ND | ND o. Illeg ... |                | D       | ND      |                                  | D      | ND | ND o. Illeg ... |                       |
|      | n                 | n      | n  | n               | n              | n       | n       | n                                | n      | n  | n               |                       |
| 1    | 2                 | 3      | 4  | 5               | 6              | 7       | 8       | 9                                | 10     | 11 | 12              |                       |
| 2002 | 45                | 31     | 14 | 14              | 596.146        | 463.303 | 132.843 | 8                                | 7      | 11 | 11              | 31,1                  |
| 2003 | 34                | 24     | 10 | 9               | 598.334        | 465.654 | 132.680 | 6                                | 5      | 8  | 7               | 29,4                  |
| 2004 | 60                | 33     | 27 | 24              | 597.295        | 466.115 | 131.180 | 10                               | 7      | 21 | 18              | 45,0                  |
| 2005 | 79                | 56     | 23 | 21              | 599.931        | 470.293 | 129.638 | 13                               | 12     | 18 | 16              | 29,1                  |
| 2006 | 106               | 72     | 34 | 32              | 604.294        | 467.758 | 136.536 | 18                               | 15     | 25 | 23              | 32,1                  |

### Tatverdächtige (TV) und Tatverdächtigenbelastungszahlen (TVBZ) bei verschied. Altersgruppen 2002 bis 2006

| Jahr | Kinder ***   |           |    |    |                 | Jugendliche  |           |    |     |                 |
|------|--------------|-----------|----|----|-----------------|--------------|-----------|----|-----|-----------------|
|      | TV insgesamt | TVBZ      |    |    |                 | TV insgesamt | TVBZ      |    |     |                 |
|      |              | insgesamt | D  | ND | ND o. Illeg ... |              | insgesamt | D  | ND  | ND o. Illeg ... |
|      | n            | n         | n  | n  | n               | n            | n         | n  | n   | n               |
| 1    | 2            | 3         | 4  | 5  | 6               | 7            | 8         | 9  | 10  |                 |
| 2002 | 1            | 3         | 4  | 0  | 0               | 10           | 49        | 48 | 52  | 52              |
| 2003 | 6            | 19        | 21 | 13 | 13              | 2            | 10        | 0  | 35  | 18              |
| 2004 | 5            | 16        | 9  | 41 | 41              | 21           | 100       | 65 | 200 | 145             |
| 2005 | 8            | 26        | 35 | 0  | 0               | 7            | 33        | 25 | 57  | 57              |
| 2006 | 1            | 3         | 0  | 13 | 13              | 9            | 43        | 43 | 40  | 40              |

### Tatverdächtige (TV) und Tatverdächtigenbelastungszahlen (TVBZ) bei verschied. Altersgruppen 2002 bis 2006

| Jahr | Heranwachsende |           |    |    |                 | Erwachsene   |           |    |    |                 |
|------|----------------|-----------|----|----|-----------------|--------------|-----------|----|----|-----------------|
|      | TV insgesamt   | TVBZ      |    |    |                 | TV insgesamt | TVBZ      |    |    |                 |
|      |                | insgesamt | D  | ND | ND o. Illeg ... |              | insgesamt | D  | ND | ND o. Illeg ... |
|      | n              | n         | n  | n  | n               | n            | n         | n  | n  | n               |
| 1    | 2              | 3         | 4  | 5  | 6               | 7            | 8         | 9  | 10 |                 |
| 2002 | 9              | 51        | 65 | 18 | 18              | 25           | 5         | 4  | 9  | 9               |
| 2003 | 3              | 17        | 16 | 19 | 19              | 23           | 4         | 4  | 5  | 5               |
| 2004 | 2              | 12        | 8  | 20 | 20              | 32           | 6         | 5  | 11 | 11              |
| 2005 | 2              | 12        | 8  | 21 | 21              | 62           | 12        | 10 | 17 | 15              |
| 2006 | 8              | 46        | 40 | 63 | 63              | 88           | 16        | 14 | 24 | 22              |

**Hinweis:** \*\* = Tatverdächtige und Bevölkerung 8 Jahre und älter  
\*\*\* = Kinder, 8 bis unter 14 Jahre

## Städtevergleich 1997 bis 2006

**Stadt:** Köln

**Delikt:** "6400 Brandstiftung und Herbeiführung einer Brandgefahr" (§§ 306-306d, 306f StGB)

### Straftaten

| Jahr | erfasste Fälle |     | Veränderung zum Vorjahr |    | Versuche (von Spalte 1) |     | aufgeklärte Fälle |         | Einwohner | Häufigkeitszahl |
|------|----------------|-----|-------------------------|----|-------------------------|-----|-------------------|---------|-----------|-----------------|
|      | n              |     | n                       | %  | n                       | %   | n                 | %       |           |                 |
|      | 1              | 2   | 3                       | 4  | 5                       | 6   | 7                 | 8       |           |                 |
| 1997 | 206            | 8   | 4,0                     | 49 | 23,8                    | 72  | 35,0              | 964.346 | 21        |                 |
| 1998 | 212            | 6   | 2,9                     | 45 | 21,2                    | 85  | 40,1              | 964.311 | 22        |                 |
| 1999 | 280            | 68  | 32,1                    | 24 | 8,6                     | 87  | 31,1              | 962.580 | 29        |                 |
| 2000 | 340            | 60  | 21,4                    | 54 | 15,9                    | 144 | 42,4              | 962.507 | 35        |                 |
| 2001 | 260            | -80 | -23,5                   | 36 | 13,8                    | 94  | 36,2              | 962.884 | 27        |                 |
| 2002 | 295            | 35  | 13,5                    | 36 | 12,2                    | 98  | 33,2              | 967.940 | 30        |                 |
| 2003 | 306            | 11  | 3,7                     | 25 | 8,2                     | 105 | 34,3              | 968.639 | 32        |                 |
| 2004 | 227            | -79 | -25,8                   | 30 | 13,2                    | 103 | 45,4              | 965.954 | 24        |                 |
| 2005 | 435            | 208 | 91,6                    | 36 | 8,3                     | 129 | 29,7              | 969.709 | 45        |                 |
| 2006 | 616            | 181 | 41,6                    | 41 | 6,7                     | 124 | 20,1              | 983.347 | 63        |                 |

### Tatverdächtige/Bevölkerung/Tatverdächtigenbelastungszahl 2002 bis 2006

| Jahr | Tatverdächtige ** |        |    |                 | Bevölkerung ** |         |         | Tatverdächtigenbelastungszahl ** |        |    |                 | Anteil Sp. 3 an Sp. 1 |
|------|-------------------|--------|----|-----------------|----------------|---------|---------|----------------------------------|--------|----|-----------------|-----------------------|
|      | insgesamt         | davon: |    |                 | insgesamt      | davon:  |         | insgesamt                        | davon: |    |                 |                       |
|      |                   | D      | ND | ND o. Illeg ... |                | D       | ND      |                                  | D      | ND | ND o. Illeg ... |                       |
|      | n                 | n      | n  | n               | n              | n       | n       | n                                | n      | n  | n               |                       |
| 1    | 2                 | 3      | 4  | 5               | 6              | 7       | 8       | 9                                | 10     | 11 | 12              |                       |
| 2002 | 96                | 86     | 10 | 10              | 894.562        | 728.611 | 165.951 | 11                               | 12     | 6  | 6               | 10,4                  |
| 2003 | 116               | 92     | 24 | 23              | 895.967        | 732.550 | 163.417 | 13                               | 13     | 15 | 14              | 20,7                  |
| 2004 | 102               | 81     | 21 | 20              | 893.951        | 735.168 | 158.783 | 11                               | 11     | 13 | 13              | 20,6                  |
| 2005 | 133               | 101    | 32 | 28              | 898.681        | 741.287 | 157.394 | 15                               | 14     | 20 | 18              | 24,1                  |
| 2006 | 129               | 109    | 20 | 18              | 913.297        | 755.903 | 157.394 | 14                               | 14     | 13 | 11              | 15,5                  |

### Tatverdächtige (TV) und Tatverdächtigenbelastungszahlen (TVBZ) bei verschied. Altersgruppen 2002 bis 2006

| Jahr | Kinder ***   |           |    |    |                 | Jugendliche  |           |    |    |                 |
|------|--------------|-----------|----|----|-----------------|--------------|-----------|----|----|-----------------|
|      | TV insgesamt | TVBZ      |    |    |                 | TV insgesamt | TVBZ      |    |    |                 |
|      |              | insgesamt | D  | ND | ND o. Illeg ... |              | insgesamt | D  | ND | ND o. Illeg ... |
|      | n            | n         | n  | n  | n               | n            | n         | n  | n  | n               |
| 1    | 2            | 3         | 4  | 5  | 6               | 7            | 8         | 9  | 10 |                 |
| 2002 | 6            | 11        | 15 | 0  | 0               | 11           | 33        | 44 | 0  | 0               |
| 2003 | 4            | 7         | 7  | 8  | 8               | 12           | 34        | 34 | 35 | 35              |
| 2004 | 3            | 6         | 5  | 8  | 8               | 14           | 39        | 40 | 34 | 34              |
| 2005 | 7            | 13        | 12 | 17 | 17              | 8            | 22        | 25 | 12 | 12              |
| 2006 | 5            | 10        | 13 | 0  | 0               | 16           | 43        | 52 | 12 | 12              |

### Tatverdächtige (TV) und Tatverdächtigenbelastungszahlen (TVBZ) bei verschied. Altersgruppen 2002 bis 2006

| Jahr | Heranwachsende |           |    |    |                 | Erwachsene   |           |    |    |                 |
|------|----------------|-----------|----|----|-----------------|--------------|-----------|----|----|-----------------|
|      | TV insgesamt   | TVBZ      |    |    |                 | TV insgesamt | TVBZ      |    |    |                 |
|      |                | insgesamt | D  | ND | ND o. Illeg ... |              | insgesamt | D  | ND | ND o. Illeg ... |
|      | n              | n         | n  | n  | n               | n            | n         | n  | n  | n               |
| 1    | 2              | 3         | 4  | 5  | 6               | 7            | 8         | 9  | 10 |                 |
| 2002 | 1              | 4         | 5  | 0  | 0               | 78           | 10        | 11 | 7  | 7               |
| 2003 | 9              | 34        | 26 | 56 | 56              | 91           | 12        | 12 | 12 | 11              |
| 2004 | 6              | 23        | 30 | 0  | 0               | 79           | 10        | 10 | 13 | 12              |
| 2005 | 6              | 22        | 24 | 15 | 15              | 112          | 14        | 13 | 22 | 18              |
| 2006 | 8              | 28        | 36 | 0  | 0               | 100          | 13        | 12 | 15 | 13              |

**Hinweis:** \*\* = Tatverdächtige und Bevölkerung 8 Jahre und älter  
\*\*\* = Kinder, 8 bis unter 14 Jahre

## Städtevergleich 1997 bis 2006

**Stadt:** München

**Delikt:** "6400 Brandstiftung und Herbeiführung einer Brandgefahr" (§§ 306-306d, 306f StGB)

### Straftaten

| Jahr | erfasste Fälle |     | Veränderung zum Vorjahr |    | Versuche (von Spalte 1) |     | aufgeklärte Fälle |           | Einwohner | Häufigkeitszahl |
|------|----------------|-----|-------------------------|----|-------------------------|-----|-------------------|-----------|-----------|-----------------|
|      | n              |     | n                       | %  | n                       | %   | n                 | %         |           |                 |
|      | 1              | 2   | 3                       | 4  | 5                       | 6   | 7                 | 8         |           |                 |
| 1997 | 165            | -41 | -19,9                   | 28 | 17,0                    | 99  | 60,0              | 1.225.809 | 13        |                 |
| 1998 | 185            | 20  | 12,1                    | 22 | 11,9                    | 118 | 63,8              | 1.205.923 | 15        |                 |
| 1999 | 214            | 29  | 15,7                    | 22 | 10,3                    | 139 | 65,0              | 1.188.897 | 18        |                 |
| 2000 | 220            | 6   | 2,8                     | 31 | 14,1                    | 135 | 61,4              | 1.194.560 | 18        |                 |
| 2001 | 206            | -14 | -6,4                    | 31 | 15,0                    | 131 | 63,6              | 1.210.223 | 17        |                 |
| 2002 | 220            | 14  | 6,8                     | 43 | 19,5                    | 128 | 58,2              | 1.227.958 | 18        |                 |
| 2003 | 228            | 8   | 3,6                     | 23 | 10,1                    | 151 | 66,2              | 1.234.692 | 18        |                 |
| 2004 | 198            | -30 | -13,2                   | 21 | 10,6                    | 141 | 71,2              | 1.247.873 | 16        |                 |
| 2005 | 182            | -16 | -8,1                    | 24 | 13,2                    | 120 | 65,9              | 1.249.176 | 15        |                 |
| 2006 | 173            | -9  | -4,9                    | 19 | 11,0                    | 103 | 59,5              | 1.259.677 | 14        |                 |

### Tatverdächtige/Bevölkerung/Tatverdächtigenbelastungszahl 2002 bis 2006

| Jahr | Tatverdächtige ** |        |    |                 | Bevölkerung ** |         |         | Tatverdächtigenbelastungszahl ** |        |    |                 | Anteil Sp. 3 an Sp. 1 |
|------|-------------------|--------|----|-----------------|----------------|---------|---------|----------------------------------|--------|----|-----------------|-----------------------|
|      | insgesamt         | davon: |    |                 | insgesamt      | davon:  |         | insgesamt                        | davon: |    |                 |                       |
|      |                   | D      | ND | ND o. Illeg ... |                | D       | ND      |                                  | D      | ND | ND o. Illeg ... |                       |
|      | n                 | n      | n  | n               | n              | n       | n       | n                                | n      | n  | n               |                       |
| 1    | 2                 | 3      | 4  | 5               | 6              | 7       | 8       | 9                                | 10     | 11 | 12              |                       |
| 2002 | 126               | 91     | 35 | 33              | 1.141.085      | 859.663 | 281.422 | 11                               | 11     | 12 | 12              | 27,8                  |
| 2003 | 152               | 115    | 37 | 35              | 1.146.683      | 869.464 | 277.219 | 13                               | 13     | 13 | 13              | 24,3                  |
| 2004 | 136               | 103    | 33 | 30              | 1.158.565      | 872.336 | 286.229 | 12                               | 12     | 12 | 10              | 24,3                  |
| 2005 | 134               | 108    | 26 | 24              | 1.150.383      | 864.994 | 285.389 | 12                               | 12     | 9  | 8               | 19,4                  |
| 2006 | 95                | 74     | 21 | 21              | 1.168.803      | 876.573 | 292.230 | 8                                | 8      | 7  | 7               | 22,1                  |

### Tatverdächtige (TV) und Tatverdächtigenbelastungszahlen (TVBZ) bei verschied. Altersgruppen 2002 bis 2006

| Jahr | Kinder ***   |           |    |    |                 | Jugendliche  |           |           |    |    |
|------|--------------|-----------|----|----|-----------------|--------------|-----------|-----------|----|----|
|      | TV insgesamt | TVBZ      |    |    |                 | TV insgesamt | TVBZ      |           |    |    |
|      |              | insgesamt | D  | ND | ND o. Illeg ... |              | insgesamt | insgesamt | D  | ND |
|      | n            | n         | n  | n  | n               | n            | n         | n         | n  | n  |
| 1    | 2            | 3         | 4  | 5  | 6               | 7            | 8         | 9         | 10 |    |
| 2002 | 12           | 20        | 14 | 61 | 61              | 11           | 30        | 25        | 57 | 57 |
| 2003 | 16           | 27        | 24 | 37 | 31              | 3            | 8         | 8         | 8  | 8  |
| 2004 | 9            | 15        | 17 | 13 | 13              | 11           | 28        | 34        | 16 | 16 |
| 2005 | 11           | 19        | 19 | 19 | 19              | 8            | 20        | 18        | 25 | 25 |
| 2006 | 8            | 14        | 16 | 6  | 6               | 2            | 5         | 7         | 0  | 0  |

### Tatverdächtige (TV) und Tatverdächtigenbelastungszahlen (TVBZ) bei verschied. Altersgruppen 2002 bis 2006

| Jahr | Heranwachsende |           |    |    |                 | Erwachsene   |           |           |    |    |
|------|----------------|-----------|----|----|-----------------|--------------|-----------|-----------|----|----|
|      | TV insgesamt   | TVBZ      |    |    |                 | TV insgesamt | TVBZ      |           |    |    |
|      |                | insgesamt | D  | ND | ND o. Illeg ... |              | insgesamt | insgesamt | D  | ND |
|      | n              | n         | n  | n  | n               | n            | n         | n         | n  | n  |
| 1    | 2              | 3         | 4  | 5  | 6               | 7            | 8         | 9         | 10 |    |
| 2002 | 9              | 26        | 28 | 17 | 17              | 94           | 9         | 9         | 10 | 9  |
| 2003 | 6              | 18        | 18 | 17 | 17              | 127          | 12        | 13        | 12 | 11 |
| 2004 | 5              | 15        | 18 | 9  | 9               | 111          | 11        | 11        | 11 | 10 |
| 2005 | 8              | 24        | 29 | 17 | 17              | 107          | 10        | 12        | 7  | 7  |
| 2006 | 4              | 12        | 9  | 18 | 18              | 81           | 8         | 8         | 7  | 7  |

**Hinweis:** \*\* = Tatverdächtige und Bevölkerung 8 Jahre und älter  
\*\*\* = Kinder, 8 bis unter 14 Jahre

## Städtevergleich 1997 bis 2006

**Stadt:** Stuttgart

**Delikt:** "6400 Brandstiftung und Herbeiführung einer Brandgefahr" (§§ 306-306d, 306f StGB)

### Straftaten

| Jahr | erfasste Fälle |     | Veränderung zum Vorjahr |    | Versuche (von Spalte 1) |     | aufgeklärte Fälle |         | Einwohner | Häufigkeitszahl |
|------|----------------|-----|-------------------------|----|-------------------------|-----|-------------------|---------|-----------|-----------------|
|      | n              |     | n                       | %  | n                       | %   | n                 | %       |           |                 |
|      | 1              | 2   | 3                       | 4  | 5                       | 6   | 7                 | 8       |           |                 |
| 1997 | 53             | -3  | -5,4                    | 12 | 22,6                    | 26  | 49,1              | 585.540 | 9         |                 |
| 1998 | 91             | 38  | 71,7                    | 16 | 17,6                    | 45  | 49,5              | 585.274 | 16        |                 |
| 1999 | 107            | 16  | 17,6                    | 24 | 22,4                    | 54  | 50,5              | 581.961 | 18        |                 |
| 2000 | 138            | 31  | 29,0                    | 23 | 16,7                    | 88  | 63,8              | 582.443 | 24        |                 |
| 2001 | 141            | 3   | 2,2                     | 17 | 12,1                    | 93  | 66,0              | 583.874 | 24        |                 |
| 2002 | 144            | 3   | 2,1                     | 16 | 11,1                    | 98  | 68,1              | 587.152 | 25        |                 |
| 2003 | 110            | -34 | -23,6                   | 15 | 13,6                    | 63  | 57,3              | 588.477 | 19        |                 |
| 2004 | 156            | 46  | 41,8                    | 24 | 15,4                    | 108 | 69,2              | 589.161 | 26        |                 |
| 2005 | 97             | -59 | -37,8                   | 14 | 14,4                    | 64  | 66,0              | 590.657 | 16        |                 |
| 2006 | 148            | 51  | 52,6                    | 23 | 15,5                    | 101 | 68,2              | 592.569 | 25        |                 |

### Tatverdächtige/Bevölkerung/Tatverdächtigenbelastungszahl 2002 bis 2006

| Jahr | Tatverdächtige ** |        |    |                 | Bevölkerung ** |         |         | Tatverdächtigenbelastungszahl ** |        |    |                 | Anteil Sp. 3 an Sp. 1 |
|------|-------------------|--------|----|-----------------|----------------|---------|---------|----------------------------------|--------|----|-----------------|-----------------------|
|      | insgesamt         | davon: |    |                 | insgesamt      | davon:  |         | insgesamt                        | davon: |    |                 |                       |
|      |                   | D      | ND | ND o. Illeg ... |                | D       | ND      |                                  | D      | ND | ND o. Illeg ... |                       |
|      | n                 | n      | n  | n               | n              | n       | n       | n                                | n      | n  | n               |                       |
| 1    | 2                 | 3      | 4  | 5               | 6              | 7       | 8       | 9                                | 10     | 11 | 12              |                       |
| 2002 | 108               | 68     | 40 | 39              | 545.887        | 413.350 | 132.537 | 20                               | 16     | 30 | 29              | 37,0                  |
| 2003 | 78                | 54     | 24 | 24              | 547.451        | 414.365 | 133.086 | 14                               | 13     | 18 | 18              | 30,8                  |
| 2004 | 114               | 92     | 22 | 22              | 548.237        | 415.548 | 132.689 | 21                               | 22     | 17 | 17              | 19,3                  |
| 2005 | 79                | 54     | 25 | 25              | 549.987        | 417.746 | 132.241 | 14                               | 13     | 19 | 19              | 31,6                  |
| 2006 | 101               | 66     | 35 | 34              | 552.335        | 419.277 | 133.058 | 18                               | 16     | 26 | 26              | 34,7                  |

### Tatverdächtige (TV) und Tatverdächtigenbelastungszahlen (TVBZ) bei verschied. Altersgruppen 2002 bis 2006

| Jahr | Kinder ***   |           |    |    |                 | Jugendliche  |           |    |     |                 |
|------|--------------|-----------|----|----|-----------------|--------------|-----------|----|-----|-----------------|
|      | TV insgesamt | TVBZ      |    |    |                 | TV insgesamt | TVBZ      |    |     |                 |
|      |              | insgesamt | D  | ND | ND o. Illeg ... |              | insgesamt | D  | ND  | ND o. Illeg ... |
|      | n            | n         | n  | n  | n               | n            | n         | n  | n   | n               |
| 1    | 2            | 3         | 4  | 5  | 6               | 7            | 8         | 9  | 10  |                 |
| 2002 | 9            | 29        | 18 | 56 | 56              | 5            | 26        | 15 | 51  | 51              |
| 2003 | 8            | 26        | 18 | 47 | 47              | 10           | 50        | 57 | 33  | 33              |
| 2004 | 13           | 43        | 46 | 36 | 36              | 12           | 59        | 84 | 0   | 0               |
| 2005 | 9            | 31        | 23 | 50 | 50              | 9            | 43        | 47 | 34  | 34              |
| 2006 | 12           | 41        | 31 | 70 | 70              | 13           | 63        | 39 | 101 | 101             |

### Tatverdächtige (TV) und Tatverdächtigenbelastungszahlen (TVBZ) bei verschied. Altersgruppen 2002 bis 2006

| Jahr | Heranwachsende |           |    |    |                 | Erwachsene   |           |    |    |                 |
|------|----------------|-----------|----|----|-----------------|--------------|-----------|----|----|-----------------|
|      | TV insgesamt   | TVBZ      |    |    |                 | TV insgesamt | TVBZ      |    |    |                 |
|      |                | insgesamt | D  | ND | ND o. Illeg ... |              | insgesamt | D  | ND | ND o. Illeg ... |
|      | n              | n         | n  | n  | n               | n            | n         | n  | n  |                 |
| 1    | 2              | 3         | 4  | 5  | 6               | 7            | 8         | 9  | 10 |                 |
| 2002 | 9              | 52        | 34 | 89 | 89              | 85           | 18        | 16 | 24 | 23              |
| 2003 | 3              | 18        | 0  | 56 | 56              | 57           | 12        | 11 | 13 | 13              |
| 2004 | 7              | 42        | 59 | 0  | 0               | 82           | 17        | 17 | 17 | 17              |
| 2005 | 1              | 6         | 0  | 21 | 21              | 60           | 12        | 11 | 16 | 16              |
| 2006 | 2              | 12        | 16 | 0  | 0               | 74           | 15        | 14 | 19 | 19              |

**Hinweis:** \*\* = Tatverdächtige und Bevölkerung 8 Jahre und älter  
\*\*\* = Kinder, 8 bis unter 14 Jahre

## Städtevergleich 1997 bis 2006

**Stadt:** Leipzig

**Delikt:** "6400 Brandstiftung und Herbeiführung einer Brandgefahr" (§§ 306-306d, 306f StGB)

### Straftaten

| Jahr | erfasste Fälle |    | Veränderung zum Vorjahr |   | Versuche (von Spalte 1) |    | aufgeklärte Fälle |         | Einwohner | Häufigkeitszahl |
|------|----------------|----|-------------------------|---|-------------------------|----|-------------------|---------|-----------|-----------------|
|      | n              | n  | %                       | n | %                       | n  | %                 |         |           |                 |
|      | 1              | 2  | 3                       | 4 | 5                       | 6  | 7                 |         |           |                 |
| 1997 | *              | *  | *                       | * | *                       | *  | *                 | *       | *         | *               |
| 1998 | *              | *  | *                       | * | *                       | *  | *                 | *       | *         | *               |
| 1999 | *              | *  | *                       | * | *                       | *  | *                 | *       | *         | *               |
| 2000 | *              | *  | *                       | * | *                       | *  | *                 | *       | *         | *               |
| 2001 | *              | *  | *                       | * | *                       | *  | *                 | *       | *         | *               |
| 2002 | *              | *  | *                       | * | *                       | *  | *                 | *       | *         | *               |
| 2003 | 130            | 0  | 0,0                     | 4 | 3,1                     | 47 | 36,2              | 494.795 | 26        |                 |
| 2004 | 176            | 46 | 35,4                    | 2 | 1,1                     | 51 | 29,0              | 497.531 | 35        |                 |
| 2005 | 205            | 29 | 16,5                    | 8 | 3,9                     | 80 | 39,0              | 498.491 | 41        |                 |
| 2006 | 207            | 2  | 1,0                     | 8 | 3,9                     | 53 | 25,6              | 502.651 | 41        |                 |

### Tatverdächtige/Bevölkerung/Tatverdächtigenbelastungszahl 2002 bis 2006

| Jahr | Tatverdächtige ** |        |    |                 | Bevölkerung ** |         |        | Tatverdächtigenbelastungszahl ** |        |    |                 | Anteil Sp. 3 an Sp. 1 |
|------|-------------------|--------|----|-----------------|----------------|---------|--------|----------------------------------|--------|----|-----------------|-----------------------|
|      | insgesamt         | davon: |    |                 | insgesamt      | davon:  |        | insgesamt                        | davon: |    |                 |                       |
|      |                   | D      | ND | ND o. Illeg ... |                | D       | ND     |                                  | D      | ND | ND o. Illeg ... |                       |
|      | n                 | n      | n  | n               | n              | n       | n      | n                                | n      | n  | n               |                       |
| 1    | 2                 | 3      | 4  | 5               | 6              | 7       | 8      | 9                                | 10     | 11 | 12              |                       |
| 2002 | *                 | *      | *  | *               | *              | *       | *      | *                                | *      | *  | *               | *                     |
| 2003 | 56                | 53     | 3  | 3               | 468.516        | 438.935 | 29.581 | 12                               | 12     | 10 | 10              | 5,4                   |
| 2004 | 51                | 46     | 5  | 4               | 469.820        | 439.062 | 30.758 | 11                               | 10     | 16 | 13              | 9,8                   |
| 2005 | 82                | 78     | 4  | 4               | 469.419        | 440.075 | 29.344 | 17                               | 18     | 14 | 14              | 4,9                   |
| 2006 | 50                | 46     | 4  | 4               | 472.491        | 442.233 | 30.258 | 11                               | 10     | 13 | 13              | 8,0                   |

### Tatverdächtige (TV) und Tatverdächtigenbelastungszahlen (TVBZ) bei verschied. Altersgruppen 2002 bis 2006

| Jahr | Kinder ***   |           |    |    |                 | Jugendliche  |           |           |    |    |
|------|--------------|-----------|----|----|-----------------|--------------|-----------|-----------|----|----|
|      | TV insgesamt | TVBZ      |    |    |                 | TV insgesamt | TVBZ      |           |    |    |
|      |              | insgesamt | D  | ND | ND o. Illeg ... |              | insgesamt | insgesamt | D  | ND |
|      | n            | n         | n  | n  | n               | n            | n         | n         | n  | n  |
| 1    | 2            | 3         | 4  | 5  | 6               | 7            | 8         | 9         | 10 |    |
| 2002 | *            | *         | *  | *  | *               | *            | *         | *         | *  | *  |
| 2003 | 9            | 44        | 41 | 85 | 85              | 2            | 9         | 10        | 0  | 0  |
| 2004 | 3            | 17        | 18 | 0  | 0               | 5            | 24        | 25        | 0  | 0  |
| 2005 | 3            | 19        | 20 | 0  | 0               | 24           | 117       | 122       | 0  | 0  |
| 2006 | 5            | 31        | 34 | 0  | 0               | 1            | 6         | 6         | 0  | 0  |

### Tatverdächtige (TV) und Tatverdächtigenbelastungszahlen (TVBZ) bei verschied. Altersgruppen 2002 bis 2006

| Jahr | Heranwachsende |           |    |    |                 | Erwachsene   |           |           |    |    |
|------|----------------|-----------|----|----|-----------------|--------------|-----------|-----------|----|----|
|      | TV insgesamt   | TVBZ      |    |    |                 | TV insgesamt | TVBZ      |           |    |    |
|      |                | insgesamt | D  | ND | ND o. Illeg ... |              | insgesamt | insgesamt | D  | ND |
|      | n              | n         | n  | n  | n               | n            | n         | n         | n  | n  |
| 1    | 2              | 3         | 4  | 5  | 6               | 7            | 8         | 9         | 10 |    |
| 2002 | *              | *         | *  | *  | *               | *            | *         | *         | *  | *  |
| 2003 | 4              | 22        | 23 | 0  | 0               | 41           | 10        | 10        | 8  | 8  |
| 2004 | 4              | 22        | 17 | 86 | 0               | 39           | 9         | 9         | 15 | 15 |
| 2005 | 6              | 33        | 36 | 0  | 0               | 49           | 12        | 12        | 15 | 15 |
| 2006 | 7              | 38        | 35 | 97 | 97              | 37           | 9         | 9         | 11 | 11 |

**Hinweis:** \* = Leipzig ab 2003 in den Städtevergleich aufgenommen.

\*\* = Tatverdächtige und Bevölkerung 8 Jahre und älter

\*\*\* = Kinder, 8 bis unter 14 Jahre

## Städtevergleich 1997 bis 2006

**Stadt:** Bremen

**Delikt:** "6400 Brandstiftung und Herbeiführung einer Brandgefahr" (§§ 306-306d, 306f StGB)

### Straftaten

| Jahr | erfasste Fälle |     | Veränderung zum Vorjahr |    | Versuche (von Spalte 1) |    | aufgeklärte Fälle |         | Einwohner | Häufigkeitszahl |
|------|----------------|-----|-------------------------|----|-------------------------|----|-------------------|---------|-----------|-----------------|
|      | n              |     | n                       | %  | n                       | %  | n                 | %       |           |                 |
|      | 1              | 2   | 3                       | 4  | 5                       | 6  | 7                 | 8       |           |                 |
| 1997 | 160            | -39 | -19,6                   | 43 | 26,9                    | 60 | 37,5              | 548.826 | 29        |                 |
| 1998 | 154            | -6  | -3,8                    | 45 | 29,2                    | 65 | 42,2              | 546.968 | 28        |                 |
| 1999 | 165            | 11  | 7,1                     | 34 | 20,6                    | 67 | 40,6              | 543.279 | 30        |                 |
| 2000 | 214            | 49  | 29,7                    | 44 | 20,6                    | 74 | 34,6              | 540.330 | 40        |                 |
| 2001 | 207            | -7  | -3,3                    | 47 | 22,7                    | 69 | 33,3              | 539.403 | 38        |                 |
| 2002 | 216            | 9   | 4,3                     | 34 | 15,7                    | 77 | 35,6              | 540.834 | 40        |                 |
| 2003 | 180            | -36 | -16,7                   | 21 | 11,7                    | 82 | 45,6              | 542.987 | 33        |                 |
| 2004 | 211            | 31  | 17,2                    | 41 | 19,4                    | 76 | 36,0              | 544.853 | 39        |                 |
| 2005 | 214            | 3   | 1,4                     | 27 | 12,6                    | 97 | 45,3              | 545.932 | 39        |                 |
| 2006 | 183            | -31 | -14,5                   | 35 | 19,1                    | 90 | 49,2              | 546.852 | 33        |                 |

### Tatverdächtige/Bevölkerung/Tatverdächtigenbelastungszahl 2002 bis 2006

| Jahr | Tatverdächtige ** |        |    |                 | Bevölkerung ** |         |        | Tatverdächtigenbelastungszahl ** |        |    |                 | Anteil Sp. 3 an Sp. 1 |
|------|-------------------|--------|----|-----------------|----------------|---------|--------|----------------------------------|--------|----|-----------------|-----------------------|
|      | insgesamt         | davon: |    |                 | insgesamt      | davon:  |        | insgesamt                        | davon: |    |                 |                       |
|      |                   | D      | ND | ND o. Illeg ... |                | D       | ND     |                                  | D      | ND | ND o. Illeg ... |                       |
|      | n                 | n      | n  | n               | n              | n       | n      | n                                | n      | n  | n               |                       |
| 1    | 2                 | 3      | 4  | 5               | 6              | 7       | 8      | 9                                | 10     | 11 | 12              |                       |
| 2002 | 94                | 72     | 22 | 22              | 502.288        | 441.051 | 61.237 | 19                               | 16     | 36 | 36              | 23,4                  |
| 2003 | 95                | 82     | 13 | 13              | 504.620        | 441.211 | 63.409 | 19                               | 19     | 21 | 21              | 13,7                  |
| 2004 | 81                | 65     | 16 | 15              | 507.045        | 441.844 | 65.201 | 16                               | 15     | 25 | 23              | 19,8                  |
| 2005 | 124               | 92     | 32 | 32              | 508.929        | 443.283 | 65.646 | 24                               | 21     | 49 | 49              | 25,8                  |
| 2006 | 112               | 88     | 24 | 24              | 510.599        | 443.920 | 66.679 | 22                               | 20     | 36 | 36              | 21,4                  |

### Tatverdächtige (TV) und Tatverdächtigenbelastungszahlen (TVBZ) bei verschied. Altersgruppen 2002 bis 2006

| Jahr | Kinder ***   |           |    |    |                 | Jugendliche  |           |           |     |     |
|------|--------------|-----------|----|----|-----------------|--------------|-----------|-----------|-----|-----|
|      | TV insgesamt | TVBZ      |    |    |                 | TV insgesamt | TVBZ      |           |     |     |
|      |              | insgesamt | D  | ND | ND o. Illeg ... |              | insgesamt | insgesamt | D   | ND  |
|      | n            | n         | n  | n  | n               | n            | n         | n         | n   | n   |
| 1    | 2            | 3         | 4  | 5  | 6               | 7            | 8         | 9         | 10  |     |
| 2002 | 16           | 53        | 48 | 78 | 78              | 2            | 10        | 6         | 28  | 28  |
| 2003 | 6            | 20        | 24 | 0  | 0               | 15           | 74        | 90        | 0   | 0   |
| 2004 | 5            | 17        | 16 | 20 | 20              | 11           | 53        | 35        | 145 | 116 |
| 2005 | 12           | 41        | 29 | 98 | 98              | 12           | 57        | 45        | 120 | 120 |
| 2006 | 8            | 27        | 25 | 40 | 40              | 22           | 105       | 84        | 218 | 218 |

### Tatverdächtige (TV) und Tatverdächtigenbelastungszahlen (TVBZ) bei verschied. Altersgruppen 2002 bis 2006

| Jahr | Heranwachsende |           |    |     |                 | Erwachsene   |           |           |    |    |
|------|----------------|-----------|----|-----|-----------------|--------------|-----------|-----------|----|----|
|      | TV insgesamt   | TVBZ      |    |     |                 | TV insgesamt | TVBZ      |           |    |    |
|      |                | insgesamt | D  | ND  | ND o. Illeg ... |              | insgesamt | insgesamt | D  | ND |
|      | n              | n         | n  | n   | n               | n            | n         | n         | n  | n  |
| 1    | 2              | 3         | 4  | 5   | 6               | 7            | 8         | 9         | 10 |    |
| 2002 | 7              | 41        | 36 | 66  | 66              | 69           | 16        | 14        | 30 | 30 |
| 2003 | 1              | 6         | 7  | 0   | 0               | 73           | 17        | 16        | 25 | 25 |
| 2004 | 6              | 36        | 37 | 30  | 30              | 59           | 13        | 13        | 17 | 17 |
| 2005 | 13             | 77        | 57 | 166 | 166             | 87           | 20        | 18        | 33 | 33 |
| 2006 | 7              | 40        | 28 | 93  | 93              | 75           | 17        | 16        | 22 | 22 |

**Hinweis:** \*\* = Tatverdächtige und Bevölkerung 8 Jahre und älter  
\*\*\* = Kinder, 8 bis unter 14 Jahre



**Städtevergleich**

**1997 bis 2006**

**Delikt: "6740 Sachbeschädigung" (§§ 303-305a StGB)**

**Häufigkeitszahlen (HZ)**

| Jahr | Häufigkeitszahlen |       |         |       |        |         |         |       |
|------|-------------------|-------|---------|-------|--------|---------|---------|-------|
|      | Berlin            | Hamb. | Frankf. | Köln  | Münch. | Stuttg. | Leipzig | Brem. |
|      | n                 | n     | n       | n     | n      | n       | n       | n     |
|      | 1                 | 2     | 3       | 4     | 5      | 6       | 7       | 8     |
| 1997 | 1.592             | 1.169 | 813     | 858   | 741    | 1.027   | *       | 960   |
| 1998 | 1.742             | 1.168 | 764     | 885   | 753    | 1.241   | *       | 1.020 |
| 1999 | 1.706             | 1.218 | 774     | 979   | 803    | 1.116   | *       | 1.081 |
| 2000 | 1.576             | 1.396 | 859     | 994   | 845    | 1.038   | *       | 1.017 |
| 2001 | 1.726             | 1.486 | 901     | 982   | 1.036  | 908     | *       | 1.005 |
| 2002 | 1.776             | 1.314 | 1.112   | 1.047 | 910    | 1.003   | *       | 1.015 |
| 2003 | 1.789             | 1.307 | 1.193   | 1.088 | 911    | 1.079   | 1.534   | 967   |
| 2004 | 1.746             | 1.365 | 1.132   | 1.005 | 878    | 1.134   | 1.604   | 1.025 |
| 2005 | 1.682             | 1.281 | 1.061   | 1.015 | 966    | 1.193   | 1.617   | 1.036 |
| 2006 | 1.812             | 1.368 | 1.035   | 1.202 | 1.143  | 1.137   | 1.792   | 1.128 |

**Häufigkeitszahlen 2006**

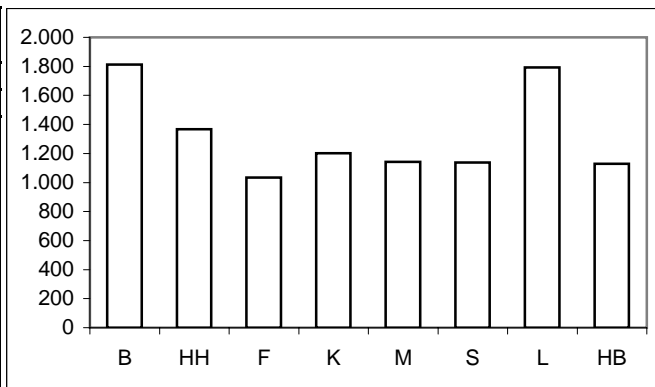

**Aufklärungsquoten (AQ)**

| Jahr | Aufklärungsquoten |       |         |      |        |         |         |       |
|------|-------------------|-------|---------|------|--------|---------|---------|-------|
|      | Berlin            | Hamb. | Frankf. | Köln | Münch. | Stuttg. | Leipzig | Brem. |
|      | %                 | %     | %       | %    | %      | %       | %       | %     |
|      | 1                 | 2     | 3       | 4    | 5      | 6       | 7       | 8     |
| 1997 | 22,8              | 20,9  | 23,8    | 22,7 | 25,7   | 20,4    | *       | 20,1  |
| 1998 | 21,9              | 21,6  | 23,1    | 22,7 | 24,2   | 16,5    | *       | 27,4  |
| 1999 | 23,4              | 20,6  | 25,5    | 27,0 | 26,6   | 17,7    | *       | 27,7  |
| 2000 | 23,8              | 19,2  | 25,6    | 23,6 | 25,0   | 24,9    | *       | 21,7  |
| 2001 | 23,8              | 20,0  | 21,3    | 24,5 | 29,5   | 24,4    | *       | 21,9  |
| 2002 | 24,0              | 22,3  | 24,4    | 24,8 | 25,3   | 26,4    | *       | 21,0  |
| 2003 | 24,3              | 20,2  | 23,9    | 27,0 | 19,0   | 22,7    | 23,4    | 21,8  |
| 2004 | 23,5              | 21,5  | 27,1    | 19,4 | 19,9   | 21,5    | 22,3    | 20,6  |
| 2005 | 22,0              | 20,7  | 25,2    | 16,8 | 18,3   | 15,3    | 20,2    | 22,2  |
| 2006 | 23,1              | 20,0  | 21,2    | 20,5 | 15,2   | 20,5    | 19,6    | 23,5  |

**Aufklärungsquoten 2006**

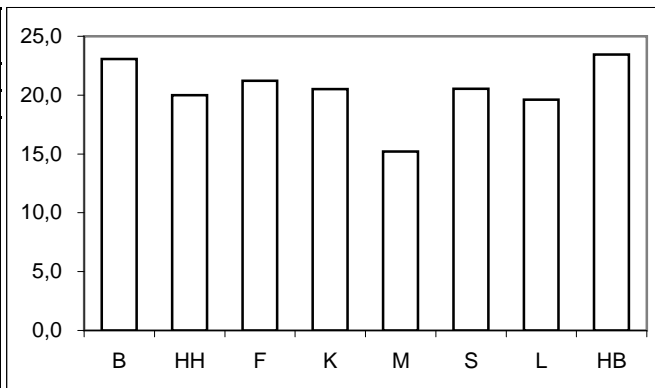

**Tatverdächtigen- und Bevölkerungsanteile Nichtdeutscher an -insgesamt-**

| Anteile der ND TV an TV -insgesamt- |        |       |         |      |        |         |         |       | Anteile der ND Bevölkerung an Bevölkerung -insgesamt- |        |       |         |      |        |         |         |       |
|-------------------------------------|--------|-------|---------|------|--------|---------|---------|-------|---|--------|-------|---------|------|--------|---------|---------|-------|
| Jahr                                | Berlin | Hamb. | Frankf. | Köln | Münch. | Stuttg. | Leipzig | Brem. | Jahr  | Berlin | Hamb. | Frankf. | Köln | Münch. | Stuttg. | Leipzig | Brem. |
|                                     | %      | %     | %       | %    | %      | %       | %       | %     |   | %      | %     | %       | %    | %      | %       | %       | %     |
|                                     | 1      | 2     | 3       | 4    | 5      | 6       | 7       | 8     |   | 1      | 2     | 3       | 4    | 5      | 6       | 7       | 8     |
| 1997                                | 18,0   | 20,6  | 40,4    | 24,4 | 29,8   | 34,2    | *       | 18,6  | 1997  | 12,5   | 14,7  | 24,9    | 18,9 | 23,5   | 24,2    | *       | 12,0  |
| 1998                                | 17,6   | 20,7  | 40,9    | 21,6 | 29,3   | 31,6    | *       | 17,2  | 1998  | 12,5   | 14,8  | 24,3    | 18,9 | 23,1   | 24,2    | *       | 12,2  |
| 1999                                | 16,7   | 21,8  | 43,0    | 22,9 | 29,9   | 35,9    | *       | 21,2  | 1999  | 12,6   | 14,7  | 23,9    | 19,0 | 22,1   | 23,9    | *       | 11,8  |
| 2000                                | 16,7   | 22,4  | 40,8    | 20,5 | 27,2   | 33,8    | *       | 21,6  | 2000  | 12,7   | 14,9  | 23,5    | 19,0 | 21,8   | 24,0    | *       | 11,7  |
| 2001                                | 16,2   | 19,5  | 38,0    | 21,9 | 29,9   | 30,2    | *       | 19,2  | 2001  | 12,9   | 15,0  | 23,5    | 18,7 | 23,0   | 24,1    | *       | 11,9  |
| 2002                                | 16,1   | 20,3  | 36,5    | 22,8 | 29,3   | 29,9    | *       | 18,3  | 2002  | 13,1   | 14,8  | 22,3    | 18,6 | 24,7   | 24,3    | *       | 12,2  |
| 2003                                | 16,7   | 18,5  | 35,3    | 19,7 | 29,7   | 25,5    | 4,4     | 18,9  | 2003  | 13,3   | 14,7  | 22,2    | 18,2 | 24,2   | 24,3    | 6,3     | 12,6  |
| 2004                                | 16,2   | 20,3  | 36,1    | 21,4 | 33,4   | 30,2    | 6,0     | 19,4  | 2004  | 13,5   | 14,6  | 22,0    | 17,8 | 24,7   | 24,2    | 6,5     | 12,9  |
| 2005                                | 18,7   | 18,9  | 37,0    | 22,2 | 29,6   | 30,6    | 5,8     | 20,8  | 2005  | 13,9   | 14,2  | 21,6    | 17,5 | 24,8   | 24,0    | 6,3     | 12,9  |
| 2006                                | 19,3   | 18,6  | 35,8    | 21,7 | 28,8   | 29,8    | 5,9     | 19,8  | 2006  | 14,3   | 15,4  | 22,6    | 17,2 | 25,0   | 24,1    | 6,4     | 13,1  |

**Anteile der nichtdeutschen Tatverdächtigen an Tatverdächtigen -insgesamt- 2006**

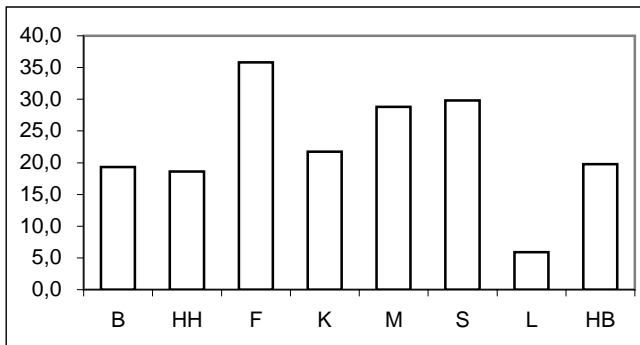

**Anteile der nichtdeutschen Bevölkerung an Bevölkerung -insgesamt- 2006**

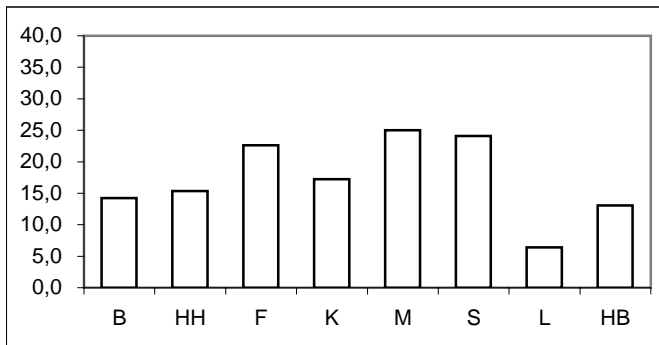

\* = Leipzig ab 2003 in den Städtevergleich aufgenommen.

**Städtevergleich 1997 bis 2006**

**Delikt:** "6740 Sachbeschädigung" (§§ 303-305a StGB)

**Tatverdächtigenbelastungszahlen (TVBZ) von Tatverdächtigen -insgesamt-**

| Jahr | Insgesamt (TVBZ) |       |         |      |        |         |         |       |
|------|------------------|-------|---------|------|--------|---------|---------|-------|
|      | Berlin           | Hamb. | Frankf. | Köln | Münch. | Stuttg. | Leipzig | Brem. |
|      | n                | n     | n       | n    | n      | n       | n       | n     |
|      | 1                | 2     | 3       | 4    | 5      | 6       | 7       | 8     |
| 1997 | 398              | 239   | 204     | 175  | 174    | 209     | *       | 223   |
| 1998 | 413              | 230   | 188     | 172  | 163    | 214     | *       | 190   |
| 1999 | 406              | 224   | 212     | 181  | 159    | 219     | *       | 221   |
| 2000 | 389              | 254   | 225     | 200  | 154    | 196     | *       | 204   |
| 2001 | 423              | 258   | 192     | 192  | 177    | 207     | *       | 225   |
| 2002 | 432              | 238   | 189     | 211  | 178    | 192     | *       | 223   |
| 2003 | 424              | 239   | 230     | 233  | 168    | 159     | 341     | 234   |
| 2004 | 413              | 264   | 262     | 199  | 174    | 227     | 353     | 226   |
| 2005 | 378              | 272   | 240     | 176  | 172    | 188     | 319     | 240   |
| 2006 | 411              | 289   | 204     | 253  | 175    | 217     | 349     | 257   |

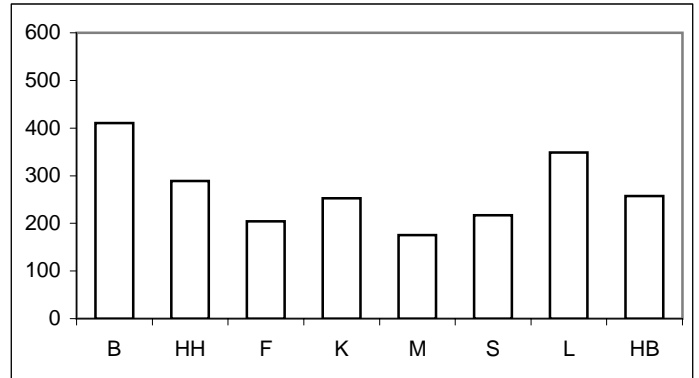

**Tatverdächtigenbelastungszahlen deutscher und nichtdeutscher Tatverdächtiger (TVBZ)**

| Jahr | Deutsche (TVBZ) |       |         |      |        |         |         |       | Jahr | Nichtdeutsche (TVBZ) |       |         |      |        |         |         |       |
|------|-----------------|-------|---------|------|--------|---------|---------|-------|------|----------------------|-------|---------|------|--------|---------|---------|-------|
|      | Berlin          | Hamb. | Frankf. | Köln | Münch. | Stuttg. | Leipzig | Brem. |      | Berlin               | Hamb. | Frankf. | Köln | Münch. | Stuttg. | Leipzig | Brem. |
|      | n               | n     | n       | n    | n      | n       | n       | n     |      | n                    | n     | n       | n    | n      | n       | n       | n     |
|      | 1               | 2     | 3       | 4    | 5      | 6       | 7       | 8     |      | 1                    | 2     | 3       | 4    | 5      | 6       | 7       | 8     |
| 1997 | 373             | 222   | 162     | 164  | 161    | 182     | *       | 207   | 1997 | 572                  | 335   | 331     | 226  | 220    | 295     | *       | 344   |
| 1998 | 389             | 214   | 146     | 166  | 150    | 193     | *       | 179   | 1998 | 580                  | 323   | 317     | 196  | 207    | 281     | *       | 267   |
| 1999 | 387             | 205   | 159     | 172  | 143    | 184     | *       | 197   | 1999 | 535                  | 330   | 380     | 218  | 215    | 329     | *       | 397   |
| 2000 | 371             | 231   | 174     | 197  | 143    | 171     | *       | 181   | 2000 | 513                  | 381   | 390     | 216  | 192    | 277     | *       | 378   |
| 2001 | 407             | 245   | 155     | 185  | 161    | 190     | *       | 206   | 2001 | 531                  | 337   | 310     | 225  | 230    | 259     | *       | 366   |
| 2002 | 417             | 222   | 154     | 200  | 167    | 177     | *       | 207   | 2002 | 529                  | 327   | 309     | 259  | 211    | 236     | *       | 335   |
| 2003 | 408             | 228   | 192     | 229  | 156    | 156     | 348     | 217   | 2003 | 532                  | 300   | 367     | 253  | 206    | 166     | 240     | 352   |
| 2004 | 400             | 247   | 214     | 190  | 154    | 209     | 355     | 209   | 2004 | 496                  | 367   | 430     | 239  | 236    | 283     | 322     | 342   |
| 2005 | 357             | 258   | 193     | 166  | 161    | 172     | 321     | 218   | 2005 | 510                  | 361   | 410     | 222  | 205    | 239     | 296     | 387   |
| 2006 | 386             | 278   | 169     | 239  | 166    | 201     | 351     | 237   | 2006 | 557                  | 350   | 324     | 319  | 202    | 268     | 321     | 390   |

**Deutsche (TVBZ) 2006**

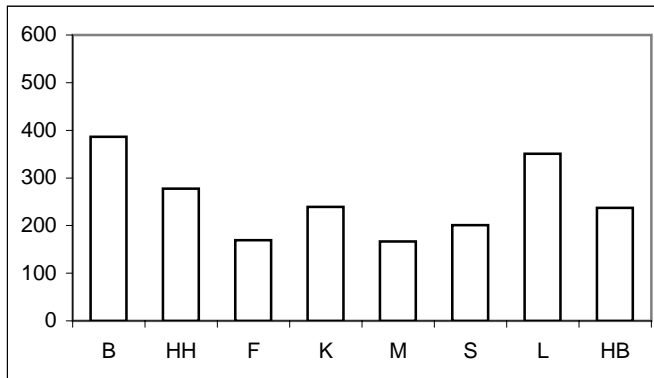

**Nichtdeutsche (TVBZ) 2006**

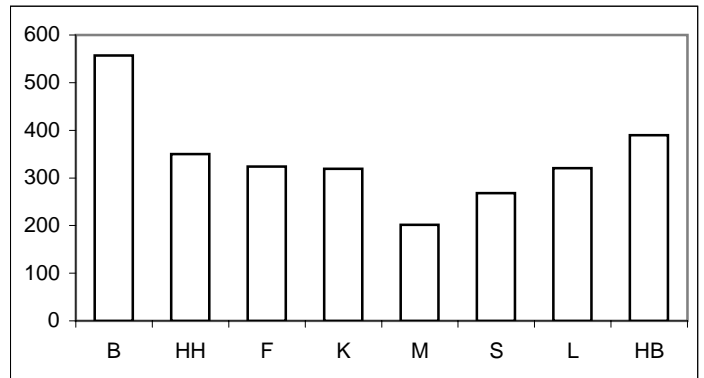

\* = Leipzig ab 2003 in den Städtevergleich aufgenommen.

## Städtevergleich 1997 bis 2006

**Delikt:** "6740 Sachbeschädigung" (§§ 303-305a StGB)

**Tatverdächtigenbelastungszahlen deutscher und nichtdeutscher Tatverdächtiger (TVBZ), hier: Kinder  
nach Altersgruppen 2002 bis 2006  
(Nichtdeutsche Tatverdächtige ohne Illegale, Touristen und Durchreisende)**

| Jahr | Berlin |                 | Hamburg |                 | Frankfurt/M. |                 | Köln |                 | München |                 | Stuttgart |                 | Leipzig |                 | Bremen |                 | Kinder |
|------|--------|-----------------|---------|-----------------|--------------|-----------------|------|-----------------|---------|-----------------|-----------|-----------------|---------|-----------------|--------|-----------------|--------|
|      | D      | ND o.<br>Illeg. | D       | ND o.<br>Illeg. | D            | ND o.<br>Illeg. | D    | ND o.<br>Illeg. | D       | ND o.<br>Illeg. | D         | ND o.<br>Illeg. | D       | ND o.<br>Illeg. | D      | ND o.<br>Illeg. |        |
|      | n      | n               | n       | n               | n            | n               | n    | n               | n       | n               | n         | n               | n       | n               | n      | n               |        |
|      | 1      | 2               | 3       | 4               | 5            | 6               | 7    | 8               | 9       | 10              | 11        | 12              | 13      | 14              | 15     | 16              |        |
| 2002 | 652    | 497             | 377     | 396             | 104          | 150             | 337  | 437             | 209     | 487             | 312       | 529             | 0       | 0               | 306    | 332             |        |
| 2003 | 690    | 614             | 430     | 407             | 316          | 343             | 371  | 292             | 199     | 237             | 266       | 341             | 1.097   | 85              | 308    | 361             |        |
| 2004 | 576    | 578             | 385     | 411             | 146          | 366             | 218  | 277             | 255     | 349             | 327       | 449             | 1.040   | 568             | 313    | 439             |        |
| 2005 | 506    | 584             | 390     | 485             | 168          | 459             | 188  | 235             | 241     | 290             | 326       | 463             | 679     | 312             | 235    | 547             |        |
| 2006 | 530    | 730             | 451     | 515             | 188          | 347             | 271  | 304             | 206     | 268             | 359       | 576             | 617     | 160             | 430    | 555             |        |

**Deutsche Kinder (TVBZ) 2006**

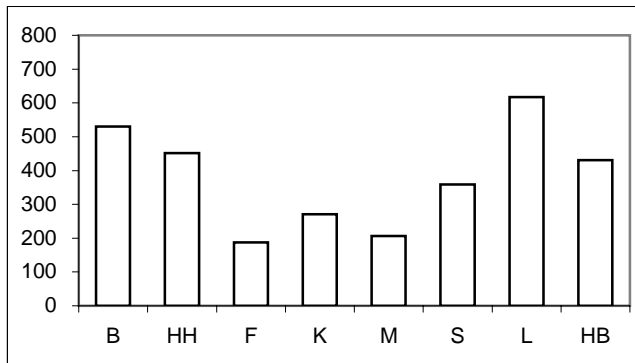

**Nichtdeutsche Kinder (TVBZ) 2006**

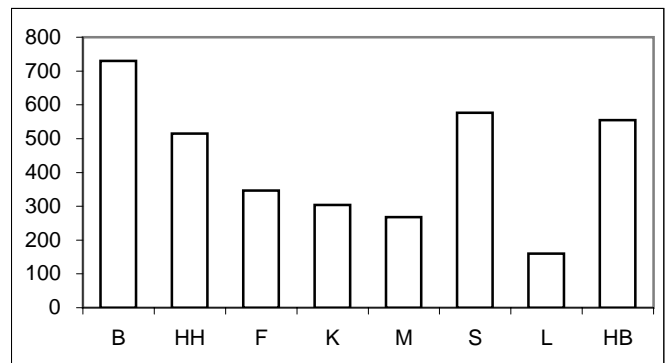

**Tatverdächtigenbelastungszahlen deutscher und nichtdeutscher Tatverdächtiger (TVBZ), hier: Jugendliche  
nach Altersgruppen 2002 bis 2006  
(Nichtdeutsche Tatverdächtige ohne Illegale, Touristen und Durchreisende)**

| Jahr | Berlin |                 | Hamburg |                 | Frankfurt/M. |                 | Köln  |                 | München |                 | Stuttgart |                 | Leipzig |                 | Bremen |                 | Jugendliche |
|------|--------|-----------------|---------|-----------------|--------------|-----------------|-------|-----------------|---------|-----------------|-----------|-----------------|---------|-----------------|--------|-----------------|-------------|
|      | D      | ND o.<br>Illeg. | D       | ND o.<br>Illeg. | D            | ND o.<br>Illeg. | D     | ND o.<br>Illeg. | D       | ND o.<br>Illeg. | D         | ND o.<br>Illeg. | D       | ND o.<br>Illeg. | D      | ND o.<br>Illeg. |             |
|      | n      | n               | n       | n               | n            | n               | n     | n               | n       | n               | n         | n               | n       | n               | n      | n               |             |
|      | 1      | 2               | 3       | 4               | 5            | 6               | 7     | 8               | 9       | 10              | 11        | 12              | 13      | 14              | 15     | 16              |             |
| 2002 | 2.231  | 1.711           | 1.494   | 1.041           | 615          | 646             | 1.233 | 766             | 914     | 2.268           | 1.136     | 844             | 0       | 0               | 1.383  | 1.348           |             |
| 2003 | 2.180  | 1.864           | 1.439   | 1.214           | 979          | 1.152           | 1.316 | 681             | 1.054   | 879             | 931       | 413             | 1.970   | 623             | 1.351  | 1.474           |             |
| 2004 | 2.136  | 1.583           | 1.494   | 1.464           | 992          | 1.509           | 942   | 432             | 849     | 1.039           | 1.203     | 1.121           | 2.178   | 835             | 1.302  | 1.309           |             |
| 2005 | 2.167  | 2.099           | 1.550   | 1.251           | 864          | 1.168           | 807   | 716             | 1.033   | 769             | 934       | 969             | 1.772   | 1.859           | 1.158  | 928             |             |
| 2006 | 2.807  | 2.792           | 1.641   | 1.344           | 794          | 938             | 1.413 | 1.209           | 1.148   | 881             | 1.233     | 871             | 2.604   | 962             | 1.553  | 1.747           |             |

**Deutsche Jugendliche (TVBZ) 2006**

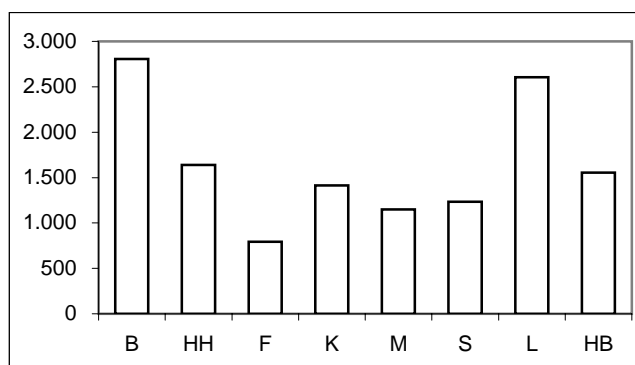

**Nichtdeutsche Jugendliche (TVBZ) 2006**

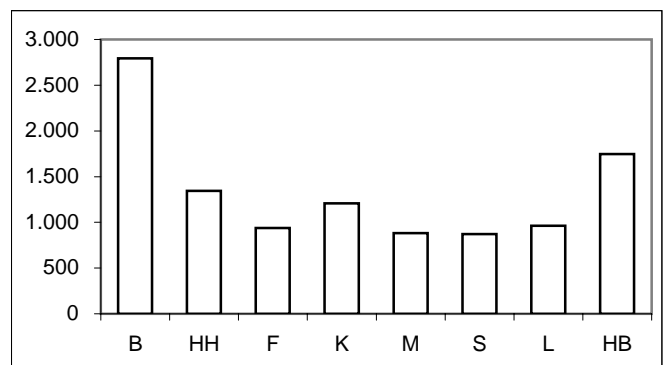

\* = Leipzig ab 2003 in den Städtevergleich aufgenommen.

## Städtevergleich 1997 bis 2006

**Delikt:** "6740 Sachbeschädigung" (§§ 303-305a StGB)

**Tatverdächtigenbelastungszahlen deutscher und nichtdeutscher Tatverdächtiger (TVBZ), hier: Heranwachsende  
nach Altersgruppen 2002 bis 2006  
(Nichtdeutsche Tatverdächtige ohne Illegale, Touristen und Durchreisende)**

| Jahr | Berlin |              | Hamburg |              | Frankfurt/M. |              | Köln  |              | München |              | Stuttgart |              | Leipzig |              | Bremen |              | Heranwachsende |
|------|--------|--------------|---------|--------------|--------------|--------------|-------|--------------|---------|--------------|-----------|--------------|---------|--------------|--------|--------------|----------------|
|      | D      | ND o. Illeg. | D       | ND o. Illeg. | D            | ND o. Illeg. | D     | ND o. Illeg. | D       | ND o. Illeg. | D         | ND o. Illeg. | D       | ND o. Illeg. | D      | ND o. Illeg. |                |
|      | n      | n            | n       | n            | n            | n            | n     | n            | n       | n            | n         | n            | n       | n            | n      | n            |                |
|      | 1      | 2            | 3       | 4            | 5            | 6            | 7     | 8            | 9       | 10           | 11        | 12           | 13      | 14           | 13     | 14           |                |
| 2002 | 1.731  | 1.253        | 981     | 1.043        | 826          | 486          | 1.100 | 726          | 704     | 1.334        | 902       | 621          | 0       | 0            | 1.001  | 885          |                |
| 2003 | 1.720  | 1.287        | 1.103   | 830          | 871          | 938          | 1.107 | 548          | 914     | 544          | 1.025     | 413          | 1.392   | 245          | 999    | 864          |                |
| 2004 | 1.722  | 1.408        | 1.149   | 883          | 1.031        | 1.065        | 1.057 | 456          | 973     | 816          | 1.220     | 759          | 1.547   | 856          | 1.077  | 843          |                |
| 2005 | 1.708  | 1.426        | 1.253   | 1.063        | 903          | 1.273        | 975   | 422          | 1.044   | 627          | 811       | 767          | 1.390   | 626          | 990    | 1.093        |                |
| 2006 | 1.857  | 1.701        | 1.461   | 981          | 857          | 1.150        | 1.150 | 814          | 1.081   | 780          | 1.203     | 755          | 1.550   | 1.165        | 1.071  | 959          |                |

**Deutsche Heranwachsende (TVBZ) 2006**

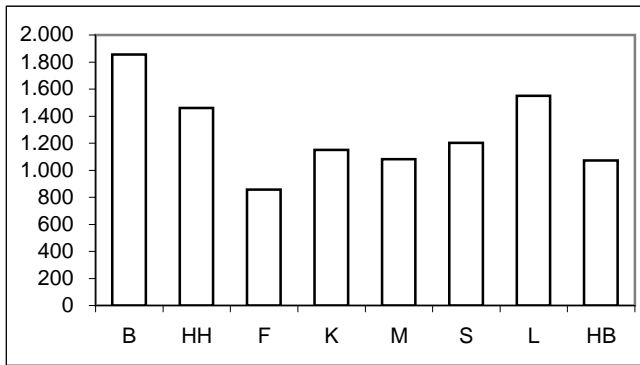

**Nichtdeutsche Heranwachsende (TVBZ) 2006**

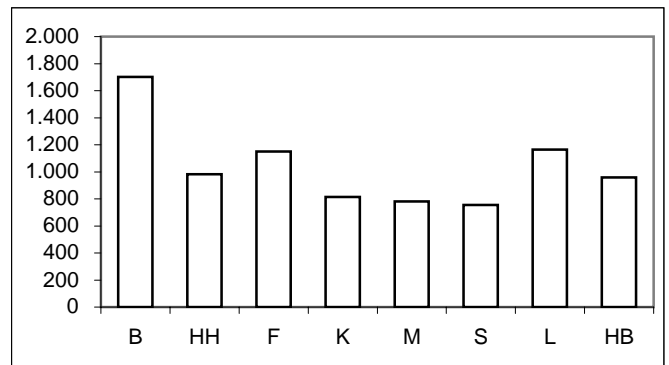

**Tatverdächtigenbelastungszahlen deutscher und nichtdeutscher Tatverdächtiger (TVBZ), hier: Erwachsene  
nach Altersgruppen 2002 bis 2006  
(Nichtdeutsche Tatverdächtige ohne Illegale, Touristen und Durchreisende)**

| Jahr | Berlin |              | Hamburg |              | Frankfurt/M. |              | Köln |              | München |              | Stuttgart |              | Leipzig |              | Bremen |              | Erwachsene |
|------|--------|--------------|---------|--------------|--------------|--------------|------|--------------|---------|--------------|-----------|--------------|---------|--------------|--------|--------------|------------|
|      | D      | ND o. Illeg. | D       | ND o. Illeg. | D            | ND o. Illeg. | D    | ND o. Illeg. | D       | ND o. Illeg. | D         | ND o. Illeg. | D       | ND o. Illeg. | D      | ND o. Illeg. |            |
|      | n      | n            | n       | n            | n            | n            | n    | n            | n       | n            | n         | n            | n       | n            | n      | n            |            |
|      | 1      | 2            | 3       | 4            | 5            | 6            | 7    | 8            | 9       | 10           | 11        | 12           | 13      | 14           | 13     | 14           |            |
| 2002 | 252    | 385          | 134     | 216          | 121          | 261          | 123  | 171          | 112     | 137          | 111       | 157          | 0       | 0            | 124    | 222          |            |
| 2003 | 244    | 366          | 136     | 188          | 136          | 277          | 149  | 191          | 103     | 128          | 92        | 119          | 176     | 216          | 134    | 237          |            |
| 2004 | 247    | 348          | 155     | 239          | 166          | 311          | 130  | 202          | 102     | 135          | 131       | 195          | 177     | 251          | 124    | 234          |            |
| 2005 | 205    | 339          | 159     | 229          | 148          | 303          | 111  | 171          | 101     | 128          | 111       | 153          | 187     | 210          | 146    | 299          |            |
| 2006 | 207    | 340          | 163     | 243          | 123          | 231          | 156  | 217          | 102     | 118          | 122       | 161          | 188     | 258          | 134    | 263          |            |

**Deutsche Erwachsene (TVBZ) 2006**

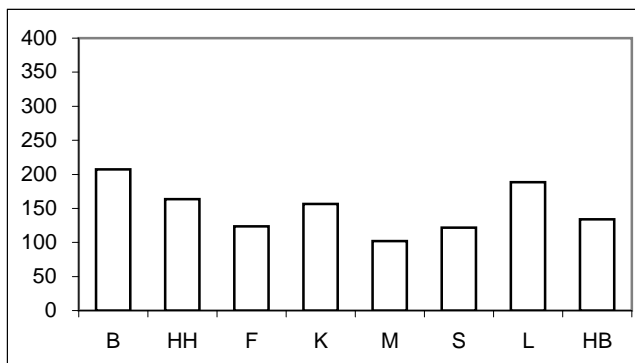

**Nichtdeutsche Erwachsene (TVBZ) 2006**

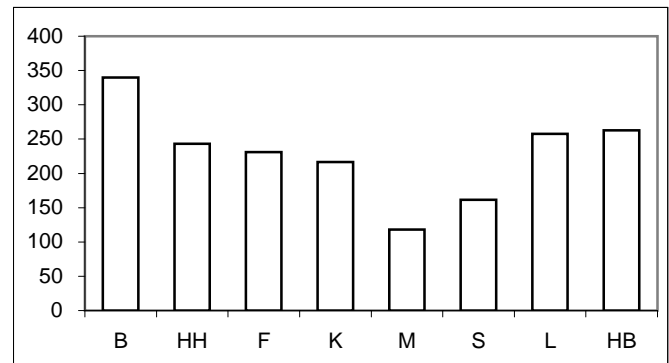

\* = Leipzig ab 2003 in den Städtevergleich aufgenommen.

**Städtevergleich 1997 bis 2006**

**Stadt:** Berlin

**Delikt:** "6740 Sachbeschädigung" (§§ 303-305a StGB)

**Straftaten**

| Jahr | erfasste Fälle |        | Veränderung zum Vorjahr |     | Versuche (von Spalte 1) |        | aufgeklärte Fälle |           | Einwohner | Häufigkeitszahl |
|------|----------------|--------|-------------------------|-----|-------------------------|--------|-------------------|-----------|-----------|-----------------|
|      | n              | n      | %                       | n   | %                       | n      | %                 |           |           |                 |
|      | 1              | 2      | 3                       | 4   | 5                       | 6      | 7                 |           |           |                 |
| 1997 | 55.073         | -2.204 | -3,8                    | 428 | 0,8                     | 12.584 | 22,8              | 3.458.763 | 1.592     |                 |
| 1998 | 59.669         | 4.596  | 8,3                     | 487 | 0,8                     | 13.077 | 21,9              | 3.425.759 | 1.742     |                 |
| 1999 | 57.995         | -1.674 | -2,8                    | 540 | 0,9                     | 13.591 | 23,4              | 3.398.822 | 1.706     |                 |
| 2000 | 53.380         | -4.615 | -8,0                    | 546 | 1,0                     | 12.708 | 23,8              | 3.386.667 | 1.576     |                 |
| 2001 | 58.368         | 4.988  | 9,3                     | 673 | 1,2                     | 13.917 | 23,8              | 3.382.169 | 1.726     |                 |
| 2002 | 60.164         | 1.796  | 3,1                     | 720 | 1,2                     | 14.446 | 24,0              | 3.388.434 | 1.776     |                 |
| 2003 | 60.680         | 516    | 0,9                     | 788 | 1,3                     | 14.716 | 24,3              | 3.392.425 | 1.789     |                 |
| 2004 | 59.168         | -1.512 | -2,5                    | 758 | 1,3                     | 13.877 | 23,5              | 3.388.477 | 1.746     |                 |
| 2005 | 56.973         | -2.195 | -3,7                    | 582 | 1,0                     | 12.555 | 22,0              | 3.387.828 | 1.682     |                 |
| 2006 | 61.524         | 4.551  | 8,0                     | 660 | 1,1                     | 14.199 | 23,1              | 3.395.189 | 1.812     |                 |

**Tatverdächtige/Bevölkerung/Tatverdächtigenbelastungszahl 2002 bis 2006**

| Jahr | Tatverdächtige ** |        |       |                 | Bevölkerung ** |           |         | Tatverdächtigenbelastungszahl ** |        |     |                 | Anteil Sp. 3 an Sp. 1 |
|------|-------------------|--------|-------|-----------------|----------------|-----------|---------|----------------------------------|--------|-----|-----------------|-----------------------|
|      | insgesamt         | davon: |       |                 | insgesamt      | davon:    |         | insgesamt                        | davon: |     |                 |                       |
|      |                   | D      | ND    | ND o. Illeg ... |                | D         | ND      |                                  | D      | ND  | ND o. Illeg ... |                       |
|      | n                 | n      | n     | n               | n              | n         | n       | n                                | n      | n   | n               |                       |
| 1    | 2                 | 3      | 4     | 5               | 6              | 7         | 8       | 9                                | 10     | 11  | 12              |                       |
| 2002 | 13.465            | 11.299 | 2.166 | 1.986           | 3.117.055      | 2.707.971 | 409.084 | 432                              | 417    | 529 | 485             | 16,1                  |
| 2003 | 13.206            | 11.004 | 2.202 | 2.012           | 3.113.101      | 2.698.841 | 414.260 | 424                              | 408    | 532 | 486             | 16,7                  |
| 2004 | 12.847            | 10.761 | 2.086 | 1.918           | 3.108.577      | 2.688.196 | 420.381 | 413                              | 400    | 496 | 456             | 16,2                  |
| 2005 | 11.785            | 9.580  | 2.205 | 2.033           | 3.114.194      | 2.681.556 | 432.638 | 378                              | 357    | 510 | 470             | 18,7                  |
| 2006 | 12.817            | 10.339 | 2.478 | 2.282           | 3.120.996      | 2.676.064 | 444.932 | 411                              | 386    | 557 | 513             | 19,3                  |

**Tatverdächtige (TV) und Tatverdächtigenbelastungszahlen (TVBZ) bei verschied. Altersgruppen 2002 bis 2006**

| Jahr | Kinder ***   |           |     |     |                 | Jugendliche  |           |       |       |                 |
|------|--------------|-----------|-----|-----|-----------------|--------------|-----------|-------|-------|-----------------|
|      | TV insgesamt | TVBZ      |     |     |                 | TV insgesamt | TVBZ      |       |       |                 |
|      |              | insgesamt | D   | ND  | ND o. Illeg ... |              | insgesamt | D     | ND    | ND o. Illeg ... |
|      | n            | n         | n   | n   | n               | n            | n         | n     | n     | n               |
| 1    | 2            | 3         | 4   | 5   | 6               | 7            | 8         | 9     | 10    |                 |
| 2002 | 1.120        | 627       | 652 | 497 | 497             | 3.067        | 2.170     | 2.231 | 1.765 | 1.711           |
| 2003 | 1.135        | 677       | 690 | 614 | 614             | 3.039        | 2.150     | 2.180 | 1.953 | 1.864           |
| 2004 | 913          | 577       | 576 | 582 | 578             | 2.899        | 2.067     | 2.136 | 1.635 | 1.583           |
| 2005 | 800          | 519       | 506 | 584 | 584             | 2.923        | 2.162     | 2.167 | 2.135 | 2.099           |
| 2006 | 864          | 564       | 530 | 730 | 730             | 3.541        | 2.811     | 2.807 | 2.834 | 2.792           |

**Tatverdächtige (TV) und Tatverdächtigenbelastungszahlen (TVBZ) bei verschied. Altersgruppen 2002 bis 2006**

| Jahr | Heranwachsende |           |       |       |                 | Erwachsene   |           |     |     |                 |
|------|----------------|-----------|-------|-------|-----------------|--------------|-----------|-----|-----|-----------------|
|      | TV insgesamt   | TVBZ      |       |       |                 | TV insgesamt | TVBZ      |     |     |                 |
|      |                | insgesamt | D     | ND    | ND o. Illeg ... |              | insgesamt | D   | ND  | ND o. Illeg ... |
|      | n              | n         | n     | n     | n               | n            | n         | n   | n   | n               |
| 1    | 2              | 3         | 4     | 5     | 6               | 7            | 8         | 9   | 10  |                 |
| 2002 | 1.914          | 1.690     | 1.731 | 1.438 | 1.253           | 7.364        | 274       | 252 | 426 | 385             |
| 2003 | 1.897          | 1.698     | 1.720 | 1.557 | 1.287           | 7.135        | 265       | 244 | 404 | 366             |
| 2004 | 1.869          | 1.698     | 1.722 | 1.545 | 1.408           | 7.166        | 265       | 247 | 386 | 348             |
| 2005 | 1.867          | 1.693     | 1.708 | 1.595 | 1.426           | 6.195        | 228       | 205 | 377 | 339             |
| 2006 | 2.079          | 1.860     | 1.857 | 1.880 | 1.701           | 6.333        | 232       | 207 | 382 | 340             |

**Hinweis:** \*\* = Tatverdächtige und Bevölkerung 8 Jahre und älter  
\*\*\* = Kinder, 8 bis unter 14 Jahre

**Städtevergleich 1997 bis 2006**

**Stadt:** Hamburg

**Delikt:** "6740 Sachbeschädigung" (§§ 303-305a StGB)

**Straftaten**

| Jahr | erfasste Fälle |        | Veränderung zum Vorjahr |     | Versuche (von Spalte 1) |       | aufgeklärte Fälle |           | Einwohner | Häufigkeitszahl |
|------|----------------|--------|-------------------------|-----|-------------------------|-------|-------------------|-----------|-----------|-----------------|
|      | n              | n      | %                       | n   | %                       | n     | %                 |           |           |                 |
|      | 1              | 2      | 3                       | 4   | 5                       | 6     | 7                 |           |           |                 |
| 1997 | 19.962         | 317    | 1,6                     | 127 | 0,6                     | 4.181 | 20,9              | 1.707.986 | 1.169     |                 |
| 1998 | 19.916         | -46    | -0,2                    | 278 | 1,4                     | 4.307 | 21,6              | 1.704.731 | 1.168     |                 |
| 1999 | 20.711         | 795    | 4,0                     | 224 | 1,1                     | 4.267 | 20,6              | 1.700.089 | 1.218     |                 |
| 2000 | 23.797         | 3.086  | 14,9                    | 225 | 0,9                     | 4.567 | 19,2              | 1.704.735 | 1.396     |                 |
| 2001 | 25.488         | 1.691  | 7,1                     | 283 | 1,1                     | 5.103 | 20,0              | 1.715.392 | 1.486     |                 |
| 2002 | 22.678         | -2.810 | -11,0                   | 240 | 1,1                     | 5.060 | 22,3              | 1.726.363 | 1.314     |                 |
| 2003 | 22.599         | -79    | -0,3                    | 242 | 1,1                     | 4.561 | 20,2              | 1.728.806 | 1.307     |                 |
| 2004 | 23.665         | 1.066  | 4,7                     | 267 | 1,1                     | 5.077 | 21,5              | 1.734.083 | 1.365     |                 |
| 2005 | 22.231         | -1.434 | -6,1                    | 325 | 1,5                     | 4.598 | 20,7              | 1.734.830 | 1.281     |                 |
| 2006 | 23.847         | 1.616  | 7,3                     | 275 | 1,2                     | 4.767 | 20,0              | 1.743.627 | 1.368     |                 |

**Tatverdächtige/Bevölkerung/Tatverdächtigenbelastungszahl 2002 bis 2006**

| Jahr | Tatverdächtige ** |        |     |                 | Bevölkerung ** |           |         | Tatverdächtigenbelastungszahl ** |        |     |                 | Anteil Sp. 3 an Sp. 1 |
|------|-------------------|--------|-----|-----------------|----------------|-----------|---------|----------------------------------|--------|-----|-----------------|-----------------------|
|      | insgesamt         | davon: |     |                 | insgesamt      | davon:    |         | insgesamt                        | davon: |     |                 |                       |
|      |                   | D      | ND  | ND o. Illeg ... |                | D         | ND      |                                  | D      | ND  | ND o. Illeg ... |                       |
|      | n                 | n      | n   | n               | n              | n         | n       | n                                | n      | n   | n               |                       |
| 1    | 2                 | 3      | 4   | 5               | 6              | 7         | 8       | 9                                | 10     | 11  | 12              |                       |
| 2002 | 3.812             | 3.037  | 775 | 713             | 1.603.354      | 1.366.666 | 236.688 | 238                              | 222    | 327 | 301             | 20,3                  |
| 2003 | 3.838             | 3.128  | 710 | 673             | 1.606.314      | 1.369.933 | 236.381 | 239                              | 228    | 300 | 285             | 18,5                  |
| 2004 | 4.258             | 3.393  | 865 | 800             | 1.611.624      | 1.375.920 | 235.704 | 264                              | 247    | 367 | 339             | 20,3                  |
| 2005 | 4.394             | 3.565  | 829 | 762             | 1.613.453      | 1.383.834 | 229.619 | 272                              | 258    | 361 | 332             | 18,9                  |
| 2006 | 4.621             | 3.761  | 860 | 816             | 1.600.137      | 1.354.441 | 245.696 | 289                              | 278    | 350 | 332             | 18,6                  |

**Tatverdächtige (TV) und Tatverdächtigenbelastungszahlen (TVBZ) bei verschied. Altersgruppen 2002 bis 2006**

| Jahr | Kinder ***   |           |     |     |                 | Jugendliche  |           |       |       |                 |
|------|--------------|-----------|-----|-----|-----------------|--------------|-----------|-------|-------|-----------------|
|      | TV insgesamt | TVBZ      |     |     |                 | TV insgesamt | TVBZ      |       |       |                 |
|      |              | insgesamt | D   | ND  | ND o. Illeg ... |              | insgesamt | D     | ND    | ND o. Illeg ... |
|      | n            | n         | n   | n   | n               | n            | n         | n     | n     | n               |
| 1    | 2            | 3         | 4   | 5   | 6               | 7            | 8         | 9     | 10    |                 |
| 2002 | 358          | 381       | 377 | 396 | 396             | 844          | 1.402     | 1.494 | 1.041 | 1.041           |
| 2003 | 396          | 428       | 430 | 419 | 407             | 868          | 1.399     | 1.439 | 1.230 | 1.214           |
| 2004 | 357          | 392       | 385 | 423 | 411             | 938          | 1.488     | 1.494 | 1.464 | 1.464           |
| 2005 | 366          | 408       | 390 | 491 | 485             | 960          | 1.497     | 1.550 | 1.251 | 1.251           |
| 2006 | 408          | 462       | 451 | 515 | 515             | 1.010        | 1.597     | 1.641 | 1.373 | 1.344           |

**Tatverdächtige (TV) und Tatverdächtigenbelastungszahlen (TVBZ) bei verschied. Altersgruppen 2002 bis 2006**

| Jahr | Heranwachsende |           |       |       |                 | Erwachsene   |           |     |     |                 |
|------|----------------|-----------|-------|-------|-----------------|--------------|-----------|-----|-----|-----------------|
|      | TV insgesamt   | TVBZ      |       |       |                 | TV insgesamt | TVBZ      |     |     |                 |
|      |                | insgesamt | D     | ND    | ND o. Illeg ... |              | insgesamt | D   | ND  | ND o. Illeg ... |
|      | n              | n         | n     | n     | n               | n            | n         | n   | n   | n               |
| 1    | 2              | 3         | 4     | 5     | 6               | 7            | 8         | 9   | 10  |                 |
| 2002 | 521            | 1.006     | 981   | 1.141 | 1.043           | 2.089        | 150       | 134 | 243 | 216             |
| 2003 | 540            | 1.058     | 1.103 | 888   | 830             | 2.034        | 145       | 136 | 202 | 188             |
| 2004 | 564            | 1.109     | 1.149 | 944   | 883             | 2.399        | 171       | 155 | 268 | 239             |
| 2005 | 637            | 1.236     | 1.253 | 1.159 | 1.063           | 2.431        | 173       | 159 | 259 | 229             |
| 2006 | 716            | 1.392     | 1.461 | 1.051 | 981             | 2.487        | 178       | 163 | 260 | 243             |

**Hinweis:** \*\* = Tatverdächtige und Bevölkerung 8 Jahre und älter  
\*\*\* = Kinder, 8 bis unter 14 Jahre

## Städtevergleich 1997 bis 2006

**Stadt:** Frankfurt/M.

**Delikt:** "6740 Sachbeschädigung" (§§ 303-305a StGB)

### Straftaten

| Jahr | erfasste Fälle |        | Veränderung zum Vorjahr |    | Versuche (von Spalte 1) |       | aufgeklärte Fälle |         | Einwohner | Häufigkeitszahl |
|------|----------------|--------|-------------------------|----|-------------------------|-------|-------------------|---------|-----------|-----------------|
|      | n              | n      | %                       | n  | %                       | n     | %                 |         |           |                 |
|      | 1              | 2      | 3                       | 4  | 5                       | 6     | 7                 |         |           |                 |
| 1997 | 5.261          | -1.375 | -20,7                   | 53 | 1,0                     | 1.253 | 23,8              | 647.304 | 813       |                 |
| 1998 | 4.918          | -343   | -6,5                    | 31 | 0,6                     | 1.138 | 23,1              | 643.469 | 764       |                 |
| 1999 | 4.984          | 66     | 1,3                     | 31 | 0,6                     | 1.272 | 25,5              | 643.857 | 774       |                 |
| 2000 | 5.529          | 545    | 10,9                    | 32 | 0,6                     | 1.414 | 25,6              | 643.821 | 859       |                 |
| 2001 | 5.823          | 294    | 5,3                     | 23 | 0,4                     | 1.241 | 21,3              | 646.550 | 901       |                 |
| 2002 | 7.129          | 1.306  | 22,4                    | 26 | 0,4                     | 1.740 | 24,4              | 641.076 | 1.112     |                 |
| 2003 | 7.682          | 553    | 7,8                     | 40 | 0,5                     | 1.833 | 23,9              | 643.726 | 1.193     |                 |
| 2004 | 7.285          | -397   | -5,2                    | 42 | 0,6                     | 1.971 | 27,1              | 643.432 | 1.132     |                 |
| 2005 | 6.865          | -420   | -5,8                    | 65 | 0,9                     | 1.733 | 25,2              | 646.889 | 1.061     |                 |
| 2006 | 6.747          | -118   | -1,7                    | 48 | 0,7                     | 1.432 | 21,2              | 651.899 | 1.035     |                 |

### Tatverdächtige/Bevölkerung/Tatverdächtigenbelastungszahl 2002 bis 2006

| Jahr | Tatverdächtige ** |        |     |                 | Bevölkerung ** |         |         | Tatverdächtigenbelastungszahl ** |        |     |                 | Anteil Sp. 3 an Sp. 1 |
|------|-------------------|--------|-----|-----------------|----------------|---------|---------|----------------------------------|--------|-----|-----------------|-----------------------|
|      | insgesamt         | davon: |     |                 | insgesamt      | davon:  |         | insgesamt                        | davon: |     |                 |                       |
|      |                   | D      | ND  | ND o. Illeg ... |                | D       | ND      |                                  | D      | ND  | ND o. Illeg ... |                       |
|      | n                 | n      | n   | n               | n              | n       | n       | n                                | n      | n   | n               |                       |
| 1    | 2                 | 3      | 4   | 5               | 6              | 7       | 8       | 9                                | 10     | 11  | 12              |                       |
| 2002 | 1.124             | 714    | 410 | 373             | 596.146        | 463.303 | 132.843 | 189                              | 154    | 309 | 281             | 36,5                  |
| 2003 | 1.379             | 892    | 487 | 457             | 598.334        | 465.654 | 132.680 | 230                              | 192    | 367 | 344             | 35,3                  |
| 2004 | 1.562             | 998    | 564 | 515             | 597.295        | 466.115 | 131.180 | 262                              | 214    | 430 | 393             | 36,1                  |
| 2005 | 1.437             | 906    | 531 | 496             | 599.931        | 470.293 | 129.638 | 240                              | 193    | 410 | 383             | 37,0                  |
| 2006 | 1.234             | 792    | 442 | 404             | 604.294        | 467.758 | 136.536 | 204                              | 169    | 324 | 296             | 35,8                  |

### Tatverdächtige (TV) und Tatverdächtigenbelastungszahlen (TVBZ) bei verschied. Altersgruppen 2002 bis 2006

| Jahr | Kinder ***   |           |     |     |                 | Jugendliche  |           |     |       |                 |
|------|--------------|-----------|-----|-----|-----------------|--------------|-----------|-----|-------|-----------------|
|      | TV insgesamt | TVBZ      |     |     |                 | TV insgesamt | TVBZ      |     |       |                 |
|      |              | insgesamt | D   | ND  | ND o. Illeg ... |              | insgesamt | D   | ND    | ND o. Illeg ... |
|      | n            | n         | n   | n   | n               | n            | n         | n   | n     | n               |
| 1    | 2            | 3         | 4   | 5   | 6               | 7            | 8         | 9   | 10    |                 |
| 2002 | 37           | 119       | 104 | 163 | 150             | 130          | 639       | 615 | 699   | 646             |
| 2003 | 100          | 322       | 316 | 343 | 343             | 212          | 1.031     | 979 | 1.170 | 1.152           |
| 2004 | 59           | 192       | 146 | 339 | 366             | 238          | 1.137     | 992 | 1.545 | 1.509           |
| 2005 | 71           | 232       | 168 | 432 | 459             | 201          | 948       | 864 | 1.207 | 1.168           |
| 2006 | 70           | 228       | 188 | 347 | 347             | 176          | 833       | 794 | 958   | 938             |

### Tatverdächtige (TV) und Tatverdächtigenbelastungszahlen (TVBZ) bei verschied. Altersgruppen 2002 bis 2006

| Jahr | Heranwachsende |           |       |       |                 | Erwachsene   |           |     |     |                 |
|------|----------------|-----------|-------|-------|-----------------|--------------|-----------|-----|-----|-----------------|
|      | TV insgesamt   | TVBZ      |       |       |                 | TV insgesamt | TVBZ      |     |     |                 |
|      |                | insgesamt | D     | ND    | ND o. Illeg ... |              | insgesamt | D   | ND  | ND o. Illeg ... |
|      | n              | n         | n     | n     | n               | n            | n         | n   | n   | n               |
| 1    | 2              | 3         | 4     | 5     | 6               | 7            | 8         | 9   | 10  |                 |
| 2002 | 133            | 748       | 826   | 576   | 486             | 824          | 156       | 121 | 286 | 261             |
| 2003 | 156            | 897       | 871   | 957   | 938             | 911          | 172       | 136 | 302 | 277             |
| 2004 | 185            | 1.094     | 1.031 | 1.246 | 1.065           | 1.080        | 204       | 166 | 346 | 311             |
| 2005 | 176            | 1.037     | 903   | 1.378 | 1.273           | 989          | 186       | 148 | 330 | 303             |
| 2006 | 167            | 967       | 857   | 1.255 | 1.150           | 821          | 153       | 123 | 258 | 231             |

**Hinweis:** \*\* = Tatverdächtige und Bevölkerung 8 Jahre und älter  
\*\*\* = Kinder, 8 bis unter 14 Jahre

**Städtevergleich 1997 bis 2006**

**Stadt:** Köln

**Delikt:** "6740 Sachbeschädigung" (§§ 303-305a StGB)

**Straftaten**

| Jahr | erfasste Fälle |       | Veränderung zum Vorjahr |     | Versuche (von Spalte 1) |       | aufgeklärte Fälle |         | Einwohner | Häufigkeitszahl |
|------|----------------|-------|-------------------------|-----|-------------------------|-------|-------------------|---------|-----------|-----------------|
|      | n              | n     | %                       | n   | %                       | n     | %                 |         |           |                 |
|      | 1              | 2     | 3                       | 4   | 5                       | 6     | 7                 |         |           |                 |
| 1997 | 8.272          | -562  | -6,4                    | 188 | 2,3                     | 1.879 | 22,7              | 964.346 | 858       |                 |
| 1998 | 8.532          | 260   | 3,1                     | 245 | 2,9                     | 1.936 | 22,7              | 964.311 | 885       |                 |
| 1999 | 9.428          | 896   | 10,5                    | 187 | 2,0                     | 2.542 | 27,0              | 962.580 | 979       |                 |
| 2000 | 9.563          | 135   | 1,4                     | 219 | 2,3                     | 2.254 | 23,6              | 962.507 | 994       |                 |
| 2001 | 9.452          | -111  | -1,2                    | 52  | 0,6                     | 2.313 | 24,5              | 962.884 | 982       |                 |
| 2002 | 10.139         | 687   | 7,3                     | 37  | 0,4                     | 2.516 | 24,8              | 967.940 | 1.047     |                 |
| 2003 | 10.538         | 399   | 3,9                     | 56  | 0,5                     | 2.843 | 27,0              | 968.639 | 1.088     |                 |
| 2004 | 9.711          | -827  | -7,8                    | 42  | 0,4                     | 1.881 | 19,4              | 965.954 | 1.005     |                 |
| 2005 | 9.838          | 127   | 1,3                     | 19  | 0,2                     | 1.657 | 16,8              | 969.709 | 1.015     |                 |
| 2006 | 11.823         | 1.985 | 20,2                    | 25  | 0,2                     | 2.425 | 20,5              | 983.347 | 1.202     |                 |

**Tatverdächtige/Bevölkerung/Tatverdächtigenbelastungszahl 2002 bis 2006**

| Jahr | Tatverdächtige ** |        |     |                 | Bevölkerung ** |         |         | Tatverdächtigenbelastungszahl ** |        |     |                 | Anteil Sp. 3 an Sp. 1 |
|------|-------------------|--------|-----|-----------------|----------------|---------|---------|----------------------------------|--------|-----|-----------------|-----------------------|
|      | insgesamt         | davon: |     |                 | insgesamt      | davon:  |         | insgesamt                        | davon: |     |                 |                       |
|      |                   | D      | ND  | ND o. Illeg ... |                | D       | ND      |                                  | D      | ND  | ND o. Illeg ... |                       |
|      | n                 | n      | n   | n               | n              | n       | n       | n                                | n      | n   | n               |                       |
| 1    | 2                 | 3      | 4   | 5               | 6              | 7       | 8       | 9                                | 10     | 11  | 12              |                       |
| 2002 | 1.885             | 1.456  | 429 | 414             | 894.562        | 728.611 | 165.951 | 211                              | 200    | 259 | 249             | 22,8                  |
| 2003 | 2.092             | 1.679  | 413 | 393             | 895.967        | 732.550 | 163.417 | 233                              | 229    | 253 | 240             | 19,7                  |
| 2004 | 1.777             | 1.397  | 380 | 367             | 893.951        | 735.168 | 158.783 | 199                              | 190    | 239 | 231             | 21,4                  |
| 2005 | 1.579             | 1.229  | 350 | 340             | 898.681        | 741.287 | 157.394 | 176                              | 166    | 222 | 216             | 22,2                  |
| 2006 | 2.309             | 1.807  | 502 | 474             | 913.297        | 755.903 | 157.394 | 253                              | 239    | 319 | 301             | 21,7                  |

**Tatverdächtige (TV) und Tatverdächtigenbelastungszahlen (TVBZ) bei verschied. Altersgruppen 2002 bis 2006**

| Jahr | Kinder ***   |           |     |     |                 | Jugendliche  |           |       |       |                 |
|------|--------------|-----------|-----|-----|-----------------|--------------|-----------|-------|-------|-----------------|
|      | TV insgesamt | TVBZ      |     |     |                 | TV insgesamt | TVBZ      |       |       |                 |
|      |              | insgesamt | D   | ND  | ND o. Illeg ... |              | insgesamt | D     | ND    | ND o. Illeg ... |
|      | n            | n         | n   | n   | n               | n            | n         | n     | n     | n               |
| 1    | 2            | 3         | 4   | 5   | 6               | 7            | 8         | 9     | 10    |                 |
| 2002 | 199          | 362       | 337 | 437 | 437             | 376          | 1.117     | 1.233 | 778   | 766             |
| 2003 | 194          | 357       | 371 | 315 | 292             | 405          | 1.161     | 1.316 | 692   | 681             |
| 2004 | 123          | 231       | 218 | 277 | 277             | 296          | 821       | 942   | 444   | 432             |
| 2005 | 104          | 199       | 188 | 235 | 235             | 289          | 785       | 807   | 716   | 716             |
| 2006 | 144          | 278       | 271 | 304 | 304             | 505          | 1.366     | 1.413 | 1.209 | 1.209           |

**Tatverdächtige (TV) und Tatverdächtigenbelastungszahlen (TVBZ) bei verschied. Altersgruppen 2002 bis 2006**

| Jahr | Heranwachsende |           |       |     |                 | Erwachsene   |           |     |     |                 |
|------|----------------|-----------|-------|-----|-----------------|--------------|-----------|-----|-----|-----------------|
|      | TV insgesamt   | TVBZ      |       |     |                 | TV insgesamt | TVBZ      |     |     |                 |
|      |                | insgesamt | D     | ND  | ND o. Illeg ... |              | insgesamt | D   | ND  | ND o. Illeg ... |
|      | n              | n         | n     | n   | n               | n            | n         | n   | n   | n               |
| 1    | 2              | 3         | 4     | 5   | 6               | 7            | 8         | 9   | 10  |                 |
| 2002 | 272            | 999       | 1.100 | 739 | 726             | 1.038        | 133       | 123 | 181 | 171             |
| 2003 | 259            | 969       | 1.107 | 590 | 548             | 1.234        | 158       | 149 | 201 | 191             |
| 2004 | 244            | 918       | 1.057 | 514 | 456             | 1.114        | 143       | 130 | 208 | 202             |
| 2005 | 228            | 840       | 975   | 422 | 422             | 958          | 122       | 111 | 178 | 171             |
| 2006 | 309            | 1.076     | 1.150 | 830 | 814             | 1.351        | 170       | 156 | 237 | 217             |

**Hinweis:** \*\* = Tatverdächtige und Bevölkerung 8 Jahre und älter  
\*\*\* = Kinder, 8 bis unter 14 Jahre



**Städtevergleich 1997 bis 2006**

**Stadt:** München

**Delikt:** "6740 Sachbeschädigung" (§§ 303-305a StGB)

**Straftaten**

| Jahr | erfasste Fälle |        | Veränderung zum Vorjahr |     | Versuche (von Spalte 1) |       | aufgeklärte Fälle |           | Einwohner | Häufigkeitszahl |
|------|----------------|--------|-------------------------|-----|-------------------------|-------|-------------------|-----------|-----------|-----------------|
|      | n              | n      | %                       | n   | %                       | n     | %                 |           |           |                 |
|      | 1              | 2      | 3                       | 4   | 5                       | 6     | 7                 |           |           |                 |
| 1997 | 9.080          | 373    | 4,3                     | 88  | 1,0                     | 2.333 | 25,7              | 1.225.809 | 741       |                 |
| 1998 | 9.080          | 0      | 0,0                     | 116 | 1,3                     | 2.194 | 24,2              | 1.205.923 | 753       |                 |
| 1999 | 9.541          | 461    | 5,1                     | 129 | 1,4                     | 2.539 | 26,6              | 1.188.897 | 803       |                 |
| 2000 | 10.098         | 557    | 5,8                     | 142 | 1,4                     | 2.520 | 25,0              | 1.194.560 | 845       |                 |
| 2001 | 12.533         | 2.435  | 24,1                    | 133 | 1,1                     | 3.698 | 29,5              | 1.210.223 | 1.036     |                 |
| 2002 | 11.178         | -1.355 | -10,8                   | 134 | 1,2                     | 2.828 | 25,3              | 1.227.958 | 910       |                 |
| 2003 | 11.243         | 65     | 0,6                     | 90  | 0,8                     | 2.139 | 19,0              | 1.234.692 | 911       |                 |
| 2004 | 10.959         | -284   | -2,5                    | 117 | 1,1                     | 2.179 | 19,9              | 1.247.873 | 878       |                 |
| 2005 | 12.073         | 1.114  | 10,2                    | 114 | 0,9                     | 2.206 | 18,3              | 1.249.176 | 966       |                 |
| 2006 | 14.395         | 2.322  | 19,2                    | 110 | 0,8                     | 2.188 | 15,2              | 1.259.677 | 1.143     |                 |

**Tatverdächtige/Bevölkerung/Tatverdächtigenbelastungszahl 2002 bis 2006**

| Jahr | Tatverdächtige ** |        |     |                 | Bevölkerung ** |         |         | Tatverdächtigenbelastungszahl ** |        |     |                 | Anteil Sp. 3 an Sp. 1 |
|------|-------------------|--------|-----|-----------------|----------------|---------|---------|----------------------------------|--------|-----|-----------------|-----------------------|
|      | insgesamt         | davon: |     |                 | insgesamt      | davon:  |         | insgesamt                        | davon: |     |                 |                       |
|      |                   | D      | ND  | ND o. Illeg ... |                | D       | ND      |                                  | D      | ND  | ND o. Illeg ... |                       |
|      | n                 | n      | n   | n               | n              | n       | n       | n                                | n      | n   | n               |                       |
| 1    | 2                 | 3      | 4   | 5               | 6              | 7       | 8       | 9                                | 10     | 11  | 12              |                       |
| 2002 | 2.029             | 1.434  | 595 | 539             | 1.141.085      | 859.663 | 281.422 | 178                              | 167    | 211 | 192             | 29,3                  |
| 2003 | 1.929             | 1.357  | 572 | 513             | 1.146.683      | 869.464 | 277.219 | 168                              | 156    | 206 | 185             | 29,7                  |
| 2004 | 2.018             | 1.343  | 675 | 612             | 1.158.565      | 872.336 | 286.229 | 174                              | 154    | 236 | 214             | 33,4                  |
| 2005 | 1.974             | 1.390  | 584 | 529             | 1.150.383      | 864.994 | 285.389 | 172                              | 161    | 205 | 185             | 29,6                  |
| 2006 | 2.048             | 1.458  | 590 | 532             | 1.168.803      | 876.573 | 292.230 | 175                              | 166    | 202 | 182             | 28,8                  |

**Tatverdächtige (TV) und Tatverdächtigenbelastungszahlen (TVBZ) bei verschied. Altersgruppen 2002 bis 2006**

| Jahr | Kinder ***   |           |     |     |                 | Jugendliche  |           |       |       |                 |
|------|--------------|-----------|-----|-----|-----------------|--------------|-----------|-------|-------|-----------------|
|      | TV insgesamt | TVBZ      |     |     |                 | TV insgesamt | TVBZ      |       |       |                 |
|      |              | insgesamt | D   | ND  | ND o. Illeg ... |              | insgesamt | D     | ND    | ND o. Illeg ... |
|      | n            | n         | n   | n   | n               | n            | n         | n     | n     | n               |
| 1    | 2            | 3         | 4   | 5   | 6               | 7            | 8         | 9     | 10    |                 |
| 2002 | 146          | 248       | 209 | 487 | 487             | 407          | 1.109     | 914   | 2.268 | 2.230           |
| 2003 | 123          | 211       | 199 | 243 | 237             | 386          | 1.022     | 1.054 | 954   | 879             |
| 2004 | 169          | 291       | 255 | 387 | 349             | 360          | 920       | 849   | 1.071 | 1.039           |
| 2005 | 147          | 254       | 241 | 290 | 290             | 388          | 965       | 1.033 | 810   | 769             |
| 2006 | 135          | 232       | 206 | 300 | 268             | 440          | 1.081     | 1.148 | 923   | 881             |

**Tatverdächtige (TV) und Tatverdächtigenbelastungszahlen (TVBZ) bei verschied. Altersgruppen 2002 bis 2006**

| Jahr | Heranwachsende |           |       |       |                 | Erwachsene   |           |     |     |                 |
|------|----------------|-----------|-------|-------|-----------------|--------------|-----------|-----|-----|-----------------|
|      | TV insgesamt   | TVBZ      |       |       |                 | TV insgesamt | TVBZ      |     |     |                 |
|      |                | insgesamt | D     | ND    | ND o. Illeg ... |              | insgesamt | D   | ND  | ND o. Illeg ... |
|      | n              | n         | n     | n     | n               | n            | n         | n   | n   | n               |
| 1    | 2              | 3         | 4     | 5     | 6               | 7            | 8         | 9   | 10  |                 |
| 2002 | 276            | 811       | 704   | 1.334 | 1.179           | 1.200        | 119       | 112 | 137 | 119             |
| 2003 | 273            | 806       | 914   | 603   | 544             | 1.147        | 113       | 103 | 146 | 128             |
| 2004 | 315            | 946       | 973   | 895   | 816             | 1.174        | 114       | 102 | 153 | 135             |
| 2005 | 306            | 930       | 1.044 | 734   | 627             | 1.133        | 111       | 101 | 143 | 128             |
| 2006 | 339            | 1.013     | 1.081 | 872   | 780             | 1.134        | 109       | 102 | 133 | 118             |

**Hinweis:** \*\* = Tatverdächtige und Bevölkerung 8 Jahre und älter  
\*\*\* = Kinder, 8 bis unter 14 Jahre

**Städtevergleich 1997 bis 2006**

**Stadt:** Stuttgart

**Delikt:** "6740 Sachbeschädigung" (§§ 303-305a StGB)

**Straftaten**

| Jahr | erfasste Fälle |       | Veränderung zum Vorjahr |    | Versuche (von Spalte 1) |       | aufgeklärte Fälle |         | Einwohner | Häufigkeitszahl |
|------|----------------|-------|-------------------------|----|-------------------------|-------|-------------------|---------|-----------|-----------------|
|      | n              | n     | %                       | n  | %                       | n     | %                 |         |           |                 |
|      | 1              | 2     | 3                       | 4  | 5                       | 6     | 7                 |         |           |                 |
| 1997 | 6.016          | 1.125 | 23,0                    | 31 | 0,5                     | 1.226 | 20,4              | 585.540 | 1.027     |                 |
| 1998 | 7.263          | 1.247 | 20,7                    | 30 | 0,4                     | 1.197 | 16,5              | 585.274 | 1.241     |                 |
| 1999 | 6.497          | -766  | -10,5                   | 24 | 0,4                     | 1.151 | 17,7              | 581.961 | 1.116     |                 |
| 2000 | 6.045          | -452  | -7,0                    | 30 | 0,5                     | 1.504 | 24,9              | 582.443 | 1.038     |                 |
| 2001 | 5.302          | -743  | -12,3                   | 32 | 0,6                     | 1.296 | 24,4              | 583.874 | 908       |                 |
| 2002 | 5.888          | 586   | 11,1                    | 13 | 0,2                     | 1.552 | 26,4              | 587.152 | 1.003     |                 |
| 2003 | 6.349          | 461   | 7,8                     | 28 | 0,4                     | 1.443 | 22,7              | 588.477 | 1.079     |                 |
| 2004 | 6.684          | 335   | 5,3                     | 30 | 0,4                     | 1.439 | 21,5              | 589.161 | 1.134     |                 |
| 2005 | 7.048          | 364   | 5,4                     | 28 | 0,4                     | 1.081 | 15,3              | 590.657 | 1.193     |                 |
| 2006 | 6.736          | -312  | -4,4                    | 55 | 0,8                     | 1.383 | 20,5              | 592.569 | 1.137     |                 |

**Tatverdächtige/Bevölkerung/Tatverdächtigenbelastungszahl 2002 bis 2006**

| Jahr | Tatverdächtige ** |        |     |                 | Bevölkerung ** |         |         | Tatverdächtigenbelastungszahl ** |        |     |                 | Anteil Sp. 3 an Sp. 1 |
|------|-------------------|--------|-----|-----------------|----------------|---------|---------|----------------------------------|--------|-----|-----------------|-----------------------|
|      | insgesamt         | davon: |     |                 | insgesamt      | davon:  |         | insgesamt                        | davon: |     |                 |                       |
|      |                   | D      | ND  | ND o. Illeg ... |                | D       | ND      |                                  | D      | ND  | ND o. Illeg ... |                       |
|      | n                 | n      | n   | n               | n              | n       | n       | n                                | n      | n   | n               |                       |
| 1    | 2                 | 3      | 4   | 5               | 6              | 7       | 8       | 9                                | 10     | 11  | 12              |                       |
| 2002 | 1.046             | 733    | 313 | 308             | 545.887        | 413.350 | 132.537 | 192                              | 177    | 236 | 232             | 29,9                  |
| 2003 | 868               | 647    | 221 | 211             | 547.451        | 414.365 | 133.086 | 159                              | 156    | 166 | 159             | 25,5                  |
| 2004 | 1.245             | 869    | 376 | 363             | 548.237        | 415.548 | 132.689 | 227                              | 209    | 283 | 274             | 30,2                  |
| 2005 | 1.033             | 717    | 316 | 304             | 549.987        | 417.746 | 132.241 | 188                              | 172    | 239 | 230             | 30,6                  |
| 2006 | 1.198             | 841    | 357 | 328             | 552.335        | 419.277 | 133.058 | 217                              | 201    | 268 | 247             | 29,8                  |

**Tatverdächtige (TV) und Tatverdächtigenbelastungszahlen (TVBZ) bei verschied. Altersgruppen 2002 bis 2006**

| Jahr | Kinder ***   |           |     |     |                 | Jugendliche  |           |       |       |                 |
|------|--------------|-----------|-----|-----|-----------------|--------------|-----------|-------|-------|-----------------|
|      | TV insgesamt | TVBZ      |     |     |                 | TV insgesamt | TVBZ      |       |       |                 |
|      |              | insgesamt | D   | ND  | ND o. Illeg ... |              | insgesamt | D     | ND    | ND o. Illeg ... |
|      | n            | n         | n   | n   | n               | n            | n         | n     | n     | n               |
| 1    | 2            | 3         | 4   | 5   | 6               | 7            | 8         | 9     | 10    |                 |
| 2002 | 115          | 375       | 312 | 529 | 529             | 204          | 1.052     | 1.136 | 861   | 844             |
| 2003 | 87           | 287       | 266 | 341 | 341             | 156          | 780       | 931   | 430   | 413             |
| 2004 | 109          | 364       | 327 | 462 | 449             | 240          | 1.183     | 1.203 | 1.138 | 1.121           |
| 2005 | 107          | 363       | 326 | 463 | 463             | 196          | 944       | 934   | 969   | 969             |
| 2006 | 121          | 412       | 359 | 576 | 576             | 231          | 1.114     | 1.233 | 922   | 871             |

**Tatverdächtige (TV) und Tatverdächtigenbelastungszahlen (TVBZ) bei verschied. Altersgruppen 2002 bis 2006**

| Jahr | Heranwachsende |           |       |     |                 | Erwachsene   |           |     |     |                 |
|------|----------------|-----------|-------|-----|-----------------|--------------|-----------|-----|-----|-----------------|
|      | TV insgesamt   | TVBZ      |       |     |                 | TV insgesamt | TVBZ      |     |     |                 |
|      |                | insgesamt | D     | ND  | ND o. Illeg ... |              | insgesamt | D   | ND  | ND o. Illeg ... |
|      | n              | n         | n     | n   | n               | n            | n         | n   | n   | n               |
| 1    | 2              | 3         | 4     | 5   | 6               | 7            | 8         | 9   | 10  |                 |
| 2002 | 142            | 817       | 902   | 639 | 621             | 585          | 122       | 111 | 160 | 157             |
| 2003 | 145            | 851       | 1.025 | 469 | 413             | 480          | 100       | 92  | 125 | 119             |
| 2004 | 182            | 1.083     | 1.220 | 759 | 759             | 714          | 148       | 131 | 204 | 195             |
| 2005 | 140            | 834       | 811   | 895 | 767             | 590          | 122       | 111 | 158 | 153             |
| 2006 | 188            | 1.099     | 1.203 | 819 | 755             | 658          | 136       | 122 | 181 | 161             |

**Hinweis:** \*\* = Tatverdächtige und Bevölkerung 8 Jahre und älter  
\*\*\* = Kinder, 8 bis unter 14 Jahre

**Städtevergleich 1997 bis 2006**

**Stadt:** Leipzig

**Delikt:** "6740 Sachbeschädigung" (§§ 303-305a StGB)

**Straftaten**

| Jahr | erfasste Fälle | Veränderung zum Vorjahr |      | Versuche (von Spalte 1) |     | aufgeklärte Fälle |      | Einwohner | Häufigkeitszahl |
|------|----------------|-------------------------|------|-------------------------|-----|-------------------|------|-----------|-----------------|
|      | n              | n                       | %    | n                       | %   | n                 | %    | n         | n               |
|      | 1              | 2                       | 3    | 4                       | 5   | 6                 | 7    | 8         | 9               |
| 1997 | *              | *                       | *    | *                       | *   | *                 | *    | *         | *               |
| 1998 | *              | *                       | *    | *                       | *   | *                 | *    | *         | *               |
| 1999 | *              | *                       | *    | *                       | *   | *                 | *    | *         | *               |
| 2000 | *              | *                       | *    | *                       | *   | *                 | *    | *         | *               |
| 2001 | *              | *                       | *    | *                       | *   | *                 | *    | *         | *               |
| 2002 | *              | *                       | *    | *                       | *   | *                 | *    | *         | *               |
| 2003 | 7.589          | 0                       | 0,0  | 18                      | 0,2 | 1.773             | 23,4 | 494.795   | 1.534           |
| 2004 | 7.979          | 390                     | 5,1  | 18                      | 0,2 | 1.777             | 22,3 | 497.531   | 1.604           |
| 2005 | 8.062          | 83                      | 1,0  | 30                      | 0,4 | 1.632             | 20,2 | 498.491   | 1.617           |
| 2006 | 9.009          | 947                     | 11,7 | 32                      | 0,4 | 1.766             | 19,6 | 502.651   | 1.792           |

**Tatverdächtige/Bevölkerung/Tatverdächtigenbelastungszahl 2002 bis 2006**

| Jahr | Tatverdächtige ** |        |    |                 | Bevölkerung ** |         |        | Tatverdächtigenbelastungszahl ** |        |     |                 | Anteil Sp. 3 an Sp. 1 |
|------|-------------------|--------|----|-----------------|----------------|---------|--------|----------------------------------|--------|-----|-----------------|-----------------------|
|      | insgesamt         | davon: |    |                 | insgesamt      | davon:  |        | insgesamt                        | davon: |     |                 |                       |
|      |                   | D      | ND | ND o. Illeg ... |                | D       | ND     |                                  | D      | ND  | ND o. Illeg ... |                       |
| n    | n                 | n      | n  | n               | n              | n       | n      | n                                | n      | n   | n               | %                     |
| 1    | 2                 | 3      | 4  | 5               | 6              | 7       | 8      | 9                                | 10     | 11  | 12              |                       |
| 2002 | *                 | *      | *  | *               | *              | *       | *      | *                                | *      | *   | *               | *                     |
| 2003 | 1.599             | 1.528  | 71 | 66              | 468.516        | 438.935 | 29.581 | 341                              | 348    | 240 | 223             | 4,4                   |
| 2004 | 1.659             | 1.560  | 99 | 93              | 469.820        | 439.062 | 30.758 | 353                              | 355    | 322 | 302             | 6,0                   |
| 2005 | 1.498             | 1.411  | 87 | 81              | 469.419        | 440.075 | 29.344 | 319                              | 321    | 296 | 276             | 5,8                   |
| 2006 | 1.648             | 1.551  | 97 | 92              | 472.491        | 442.233 | 30.258 | 349                              | 351    | 321 | 304             | 5,9                   |

**Tatverdächtige (TV) und Tatverdächtigenbelastungszahlen (TVBZ) bei verschied. Altersgruppen 2002 bis 2006**

| Jahr | Kinder ***   |           |       |     |                 | Jugendliche  |           |       |       |                 |
|------|--------------|-----------|-------|-----|-----------------|--------------|-----------|-------|-------|-----------------|
|      | TV insgesamt | TVBZ      |       |     |                 | TV insgesamt | TVBZ      |       |       |                 |
|      |              | insgesamt | D     | ND  | ND o. Illeg ... |              | insgesamt | D     | ND    | ND o. Illeg ... |
| n    | n            | n         | n     | n   | n               | n            | n         | n     | n     |                 |
| 1    | 2            | 3         | 4     | 5   | 6               | 7            | 8         | 9     | 10    |                 |
| 2002 | *            | *         | *     | *   | *               | *            | *         | *     | *     | *               |
| 2003 | 213          | 1.038     | 1.097 | 85  | 85              | 410          | 1.919     | 1.970 | 623   | 623             |
| 2004 | 181          | 1.007     | 1.040 | 568 | 568             | 446          | 2.125     | 2.178 | 835   | 835             |
| 2005 | 105          | 650       | 679   | 312 | 312             | 363          | 1.775     | 1.772 | 1.859 | 1.859           |
| 2006 | 93           | 582       | 617   | 160 | 160             | 459          | 2.528     | 2.604 | 962   | 962             |

**Tatverdächtige (TV) und Tatverdächtigenbelastungszahlen (TVBZ) bei verschied. Altersgruppen 2002 bis 2006**

| Jahr | Heranwachsende |           |       |       |                 | Erwachsene   |           |     |     |                 |
|------|----------------|-----------|-------|-------|-----------------|--------------|-----------|-----|-----|-----------------|
|      | TV insgesamt   | TVBZ      |       |       |                 | TV insgesamt | TVBZ      |     |     |                 |
|      |                | insgesamt | D     | ND    | ND o. Illeg ... |              | insgesamt | D   | ND  | ND o. Illeg ... |
| n    | n              | n         | n     | n     | n               | n            | n         | n   | n   |                 |
| 1    | 2              | 3         | 4     | 5     | 6               | 7            | 8         | 9   | 10  |                 |
| 2002 | *              | *         | *     | *     | *               | *            | *         | *   | *   | *               |
| 2003 | 243            | 1.321     | 1.392 | 327   | 245             | 733          | 180       | 176 | 231 | 216             |
| 2004 | 276            | 1.503     | 1.547 | 856   | 856             | 756          | 183       | 177 | 273 | 251             |
| 2005 | 242            | 1.348     | 1.390 | 716   | 626             | 788          | 190       | 187 | 230 | 210             |
| 2006 | 282            | 1.534     | 1.550 | 1.262 | 1.165           | 814          | 194       | 188 | 273 | 258             |

**Hinweis:** \* = Leipzig ab 2003 in den Städtevergleich aufgenommen.  
 \*\* = Tatverdächtige und Bevölkerung 8 Jahre und älter  
 \*\*\* = Kinder, 8 bis unter 14 Jahre

**Städtevergleich 1997 bis 2006**

**Stadt:** Bremen

**Delikt:** "6740 Sachbeschädigung" (§§ 303-305a StGB)

**Straftaten**

| Jahr | erfasste Fälle |      | Veränderung zum Vorjahr |    | Versuche (von Spalte 1) |       | aufgeklärte Fälle |         | Einwohner | Häufigkeitszahl |
|------|----------------|------|-------------------------|----|-------------------------|-------|-------------------|---------|-----------|-----------------|
|      | n              | n    | %                       | n  | %                       | n     | %                 |         |           |                 |
|      | 1              | 2    | 3                       | 4  | 5                       | 6     | 7                 |         |           |                 |
| 1997 | 5.266          | 288  | 5,8                     | 44 | 0,8                     | 1.056 | 20,1              | 548.826 | 960       |                 |
| 1998 | 5.581          | 315  | 6,0                     | 34 | 0,6                     | 1.528 | 27,4              | 546.968 | 1.020     |                 |
| 1999 | 5.871          | 290  | 5,2                     | 47 | 0,8                     | 1.624 | 27,7              | 543.279 | 1.081     |                 |
| 2000 | 5.497          | -374 | -6,4                    | 25 | 0,5                     | 1.191 | 21,7              | 540.330 | 1.017     |                 |
| 2001 | 5.420          | -77  | -1,4                    | 47 | 0,9                     | 1.186 | 21,9              | 539.403 | 1.005     |                 |
| 2002 | 5.488          | 68   | 1,3                     | 48 | 0,9                     | 1.150 | 21,0              | 540.834 | 1.015     |                 |
| 2003 | 5.248          | -240 | -4,4                    | 35 | 0,7                     | 1.145 | 21,8              | 542.987 | 967       |                 |
| 2004 | 5.584          | 336  | 6,4                     | 31 | 0,6                     | 1.153 | 20,6              | 544.853 | 1.025     |                 |
| 2005 | 5.654          | 70   | 1,3                     | 42 | 0,7                     | 1.257 | 22,2              | 545.932 | 1.036     |                 |
| 2006 | 6.168          | 514  | 9,1                     | 95 | 1,5                     | 1.447 | 23,5              | 546.852 | 1.128     |                 |

**Tatverdächtige/Bevölkerung/Tatverdächtigenbelastungszahl 2002 bis 2006**

| Jahr | Tatverdächtige ** |        |     |                 | Bevölkerung ** |         |        | Tatverdächtigenbelastungszahl ** |        |     |                 | Anteil Sp. 3 an Sp. 1 |
|------|-------------------|--------|-----|-----------------|----------------|---------|--------|----------------------------------|--------|-----|-----------------|-----------------------|
|      | insgesamt         | davon: |     |                 | insgesamt      | davon:  |        | insgesamt                        | davon: |     |                 |                       |
|      |                   | D      | ND  | ND o. Illeg ... |                | D       | ND     |                                  | D      | ND  | ND o. Illeg ... |                       |
|      | n                 | n      | n   | n               | n              | n       | n      | n                                | n      | n   | n               |                       |
| 1    | 2                 | 3      | 4   | 5               | 6              | 7       | 8      | 9                                | 10     | 11  | 12              |                       |
| 2002 | 1.120             | 915    | 205 | 202             | 502.288        | 441.051 | 61.237 | 223                              | 207    | 335 | 330             | 18,3                  |
| 2003 | 1.180             | 957    | 223 | 221             | 504.620        | 441.211 | 63.409 | 234                              | 217    | 352 | 349             | 18,9                  |
| 2004 | 1.148             | 925    | 223 | 220             | 507.045        | 441.844 | 65.201 | 226                              | 209    | 342 | 337             | 19,4                  |
| 2005 | 1.220             | 966    | 254 | 254             | 508.929        | 443.283 | 65.646 | 240                              | 218    | 387 | 387             | 20,8                  |
| 2006 | 1.314             | 1.054  | 260 | 260             | 510.599        | 443.920 | 66.679 | 257                              | 237    | 390 | 390             | 19,8                  |

**Tatverdächtige (TV) und Tatverdächtigenbelastungszahlen (TVBZ) bei verschied. Altersgruppen 2002 bis 2006**

| Jahr | Kinder ***   |           |     |     |                 | Jugendliche  |           |       |       |                 |
|------|--------------|-----------|-----|-----|-----------------|--------------|-----------|-------|-------|-----------------|
|      | TV insgesamt | TVBZ      |     |     |                 | TV insgesamt | TVBZ      |       |       |                 |
|      |              | insgesamt | D   | ND  | ND o. Illeg ... |              | insgesamt | D     | ND    | ND o. Illeg ... |
|      | n            | n         | n   | n   | n               | n            | n         | n     | n     | n               |
| 1    | 2            | 3         | 4   | 5   | 6               | 7            | 8         | 9     | 10    |                 |
| 2002 | 94           | 310       | 306 | 332 | 332             | 269          | 1.377     | 1.383 | 1.348 | 1.348           |
| 2003 | 95           | 317       | 308 | 361 | 361             | 278          | 1.373     | 1.351 | 1.474 | 1.474           |
| 2004 | 99           | 334       | 313 | 439 | 439             | 270          | 1.303     | 1.302 | 1.309 | 1.309           |
| 2005 | 85           | 289       | 235 | 547 | 547             | 235          | 1.121     | 1.158 | 928   | 928             |
| 2006 | 132          | 452       | 430 | 555 | 555             | 332          | 1.583     | 1.553 | 1.747 | 1.747           |

**Tatverdächtige (TV) und Tatverdächtigenbelastungszahlen (TVBZ) bei verschied. Altersgruppen 2002 bis 2006**

| Jahr | Heranwachsende |           |       |       |                 | Erwachsene   |           |     |     |                 |
|------|----------------|-----------|-------|-------|-----------------|--------------|-----------|-----|-----|-----------------|
|      | TV insgesamt   | TVBZ      |       |       |                 | TV insgesamt | TVBZ      |     |     |                 |
|      |                | insgesamt | D     | ND    | ND o. Illeg ... |              | insgesamt | D   | ND  | ND o. Illeg ... |
|      | n              | n         | n     | n     | n               | n            | n         | n   | n   |                 |
| 1    | 2              | 3         | 4     | 5     | 6               | 7            | 8         | 9   | 10  |                 |
| 2002 | 166            | 980       | 1.001 | 885   | 885             | 591          | 136       | 124 | 228 | 222             |
| 2003 | 164            | 973       | 999   | 864   | 864             | 643          | 147       | 134 | 240 | 237             |
| 2004 | 172            | 1.031     | 1.077 | 843   | 843             | 607          | 138       | 124 | 240 | 234             |
| 2005 | 171            | 1.009     | 990   | 1.093 | 1.093           | 729          | 165       | 146 | 299 | 299             |
| 2006 | 185            | 1.051     | 1.071 | 959   | 959             | 665          | 150       | 134 | 263 | 263             |

**Hinweis:** \*\* = Tatverdächtige und Bevölkerung 8 Jahre und älter  
\*\*\* = Kinder, 8 bis unter 14 Jahre

**Städtevergleich**

**1997 bis 2006**

**Delikt: "7300+ Rauschgiftdelikte"**

**Häufigkeitszahlen (HZ)**

| Jahr | Häufigkeitszahlen |       |         |      |        |         |         |       |
|------|-------------------|-------|---------|------|--------|---------|---------|-------|
|      | Berlin            | Hamb. | Frankf. | Köln | Münch. | Stuttg. | Leipzig | Brem. |
|      | n                 | n     | n       | n    | n      | n       | n       | n     |
|      | 1                 | 2     | 3       | 4    | 5      | 6       | 7       | 8     |
| 1997 | 298               | 783   | 661     | 543  | 415    | 688     | *       | 819   |
| 1998 | 309               | 786   | 608     | 602  | 432    | 731     | *       | 796   |
| 1999 | 295               | 771   | 586     | 530  | 462    | 725     | *       | 644   |
| 2000 | 422               | 732   | 732     | 561  | 521    | 589     | *       | 699   |
| 2001 | 390               | 777   | 669     | 479  | 479    | 585     | *       | 582   |
| 2002 | 380               | 709   | 745     | 529  | 399    | 603     | *       | 612   |
| 2003 | 397               | 729   | 653     | 565  | 401    | 583     | 350     | 580   |
| 2004 | 407               | 774   | 1.077   | 588  | 447    | 756     | 365     | 655   |
| 2005 | 369               | 758   | 1.036   | 591  | 455    | 597     | 250     | 650   |
| 2006 | 315               | 687   | 912     | 542  | 408    | 538     | 268     | 571   |

**Häufigkeitszahlen 2006**

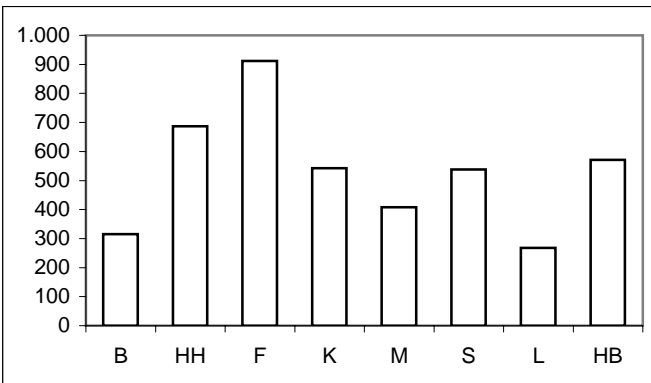

**Aufklärungsquoten (AQ)**

| Jahr | Aufklärungsquoten |       |         |      |        |         |         |       |
|------|-------------------|-------|---------|------|--------|---------|---------|-------|
|      | Berlin            | Hamb. | Frankf. | Köln | Münch. | Stuttg. | Leipzig | Brem. |
|      | %                 | %     | %       | %    | %      | %       | %       | %     |
|      | 1                 | 2     | 3       | 4    | 5      | 6       | 7       | 8     |
| 1997 | 90,8              | 98,9  | 97,6    | 94,5 | 97,0   | 90,3    | *       | 97,0  |
| 1998 | 89,8              | 100,4 | 98,5    | 93,6 | 96,8   | 89,2    | *       | 96,7  |
| 1999 | 89,6              | 95,7  | 98,3    | 94,7 | 96,2   | 91,8    | *       | 97,2  |
| 2000 | 90,5              | 95,9  | 97,7    | 93,1 | 96,7   | 93,2    | *       | 96,2  |
| 2001 | 91,4              | 96,3  | 96,4    | 92,7 | 96,9   | 93,7    | *       | 97,3  |
| 2002 | 91,9              | 95,2  | 96,7    | 90,1 | 97,4   | 91,0    | *       | 96,5  |
| 2003 | 90,9              | 92,5  | 94,6    | 89,0 | 97,6   | 87,6    | 66,8    | 95,8  |
| 2004 | 91,6              | 93,8  | 92,7    | 89,4 | 96,3   | 90,0    | 71,4    | 96,4  |
| 2005 | 83,2              | 93,1  | 91,9    | 90,9 | 97,3   | 87,7    | 88,2    | 95,0  |
| 2006 | 92,6              | 93,9  | 91,2    | 91,0 | 98,2   | 91,2    | 87,2    | 95,3  |

**Aufklärungsquoten 2006**

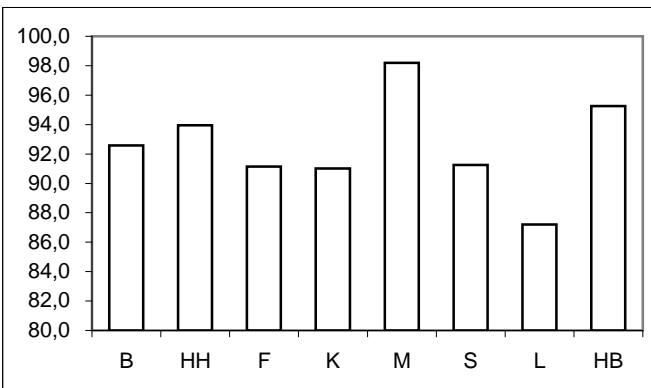

**Tatverdächtigen- und Bevölkerungsanteile Nichtdeutscher an -insgesamt-**

| Anteile der ND TV an TV -insgesamt- |        |       |         |      |        |         |         |       | Anteile der ND Bevölkerung an Bevölkerung -insgesamt- |        |       |         |      |        |         |         |       |
|-------------------------------------|--------|-------|---------|------|--------|---------|---------|-------|---|--------|-------|---------|------|--------|---------|---------|-------|
| Jahr                                | Berlin | Hamb. | Frankf. | Köln | Münch. | Stuttg. | Leipzig | Brem. | Jahr  | Berlin | Hamb. | Frankf. | Köln | Münch. | Stuttg. | Leipzig | Brem. |
|                                     | %      | %     | %       | %    | %      | %       | %       | %     |   | %      | %     | %       | %    | %      | %       | %       | %     |
|                                     | 1      | 2     | 3       | 4    | 5      | 6       | 7       | 8     |   | 1      | 2     | 3       | 4    | 5      | 6       | 7       | 8     |
| 1997                                | 31,0   | 36,7  | 55,8    | 34,3 | 38,6   | 50,4    | *       | 30,0  | 1997  | 12,5   | 14,7  | 24,9    | 18,9 | 23,5   | 24,2    | *       | 12,0  |
| 1998                                | 30,1   | 39,1  | 56,6    | 33,4 | 33,8   | 49,1    | *       | 31,1  | 1998  | 12,5   | 14,8  | 24,3    | 18,9 | 23,1   | 24,2    | *       | 12,2  |
| 1999                                | 30,1   | 41,6  | 56,7    | 29,9 | 34,0   | 47,4    | *       | 31,9  | 1999  | 12,6   | 14,7  | 23,9    | 19,0 | 22,1   | 23,9    | *       | 11,8  |
| 2000                                | 27,7   | 39,0  | 53,5    | 31,7 | 33,4   | 41,0    | *       | 32,3  | 2000  | 12,7   | 14,9  | 23,5    | 19,0 | 21,8   | 24,0    | *       | 11,7  |
| 2001                                | 26,1   | 43,4  | 49,8    | 33,0 | 33,3   | 39,1    | *       | 32,5  | 2001  | 12,9   | 15,0  | 23,5    | 18,7 | 23,0   | 24,1    | *       | 11,9  |
| 2002                                | 27,7   | 37,2  | 47,5    | 32,7 | 33,8   | 35,6    | *       | 33,0  | 2002  | 13,1   | 14,8  | 22,3    | 18,6 | 24,7   | 24,3    | *       | 12,2  |
| 2003                                | 29,3   | 35,1  | 44,7    | 32,3 | 37,5   | 33,7    | 23,3    | 34,1  | 2003  | 13,3   | 14,7  | 22,2    | 18,2 | 24,2   | 24,3    | 6,3     | 12,6  |
| 2004                                | 27,0   | 31,8  | 44,3    | 32,3 | 35,0   | 33,4    | 17,8    | 32,1  | 2004  | 13,5   | 14,6  | 22,0    | 17,8 | 24,7   | 24,2    | 6,5     | 12,9  |
| 2005                                | 29,1   | 31,0  | 43,1    | 32,5 | 35,2   | 34,1    | 21,9    | 32,8  | 2005  | 13,9   | 14,2  | 21,6    | 17,5 | 24,8   | 24,0    | 6,3     | 12,9  |
| 2006                                | 29,6   | 28,3  | 41,9    | 32,1 | 36,2   | 33,7    | 19,1    | 33,3  | 2006  | 14,3   | 15,4  | 22,6    | 17,2 | 25,0   | 24,1    | 6,4     | 13,1  |

**Anteile der nichtdeutschen Tatverdächtigen an Tatverdächtigen -insgesamt- 2006**

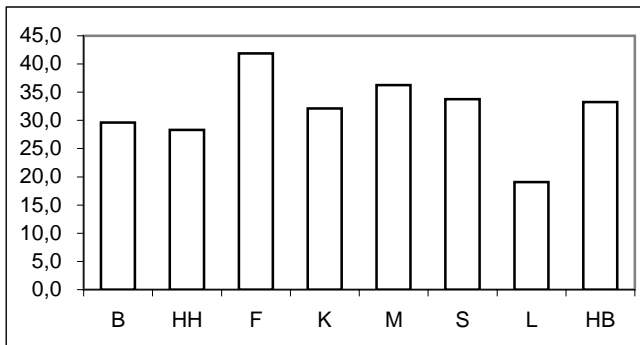

**Anteile der nichtdeutschen Bevölkerung an Bevölkerung -insgesamt- 2006**

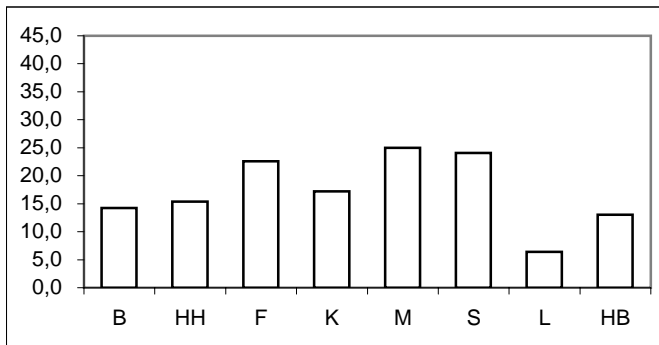

\* = Leipzig ab 2003 in den Städtevergleich aufgenommen.

## Städtevergleich 1997 bis 2006

**Delikt:** "7300+ Rauschgiftdelikte"

Tatverdächtigenbelastungszahlen (TVBZ) von Tatverdächtigen -insgesamt-

| Jahr | Insgesamt (TVBZ) |       |         |      |        |         |         |       |
|------|------------------|-------|---------|------|--------|---------|---------|-------|
|      | Berlin           | Hamb. | Frankf. | Köln | Münch. | Stuttg. | Leipzig | Brem. |
|      | n                | n     | n       | n    | n      | n       | n       | n     |
|      | 1                | 2     | 3       | 4    | 5      | 6       | 7       | 8     |
| 1997 | 249              | 493   | 664     | 439  | 416    | 516     | *       | 554   |
| 1998 | 261              | 562   | 588     | 469  | 434    | 531     | *       | 521   |
| 1999 | 255              | 511   | 562     | 452  | 442    | 548     | *       | 479   |
| 2000 | 358              | 513   | 635     | 471  | 473    | 500     | *       | 500   |
| 2001 | 334              | 539   | 545     | 420  | 475    | 499     | *       | 448   |
| 2002 | 331              | 484   | 572     | 438  | 398    | 509     | *       | 463   |
| 2003 | 336              | 485   | 495     | 475  | 414    | 473     | 222     | 444   |
| 2004 | 326              | 534   | 764     | 479  | 446    | 594     | 258     | 518   |
| 2005 | 290              | 528   | 698     | 492  | 469    | 482     | 228     | 476   |
| 2006 | 281              | 472   | 668     | 463  | 417    | 462     | 222     | 452   |

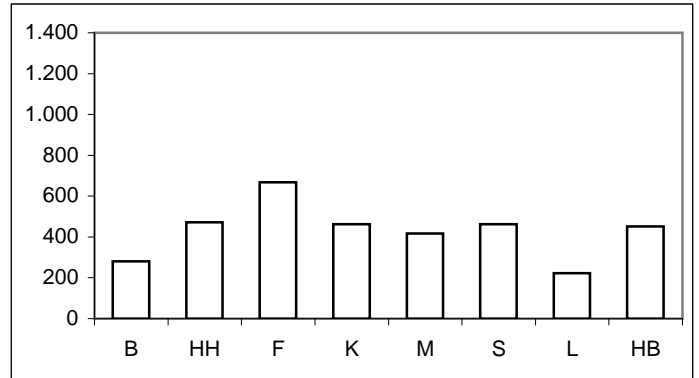

Tatverdächtigenbelastungszahlen deutscher und nichtdeutscher Tatverdächtiger (TVBZ)

| Jahr | Deutsche (TVBZ) |       |         |      |        |         |         |       | Jahr | Nichtdeutsche (TVBZ) |       |         |      |        |         |         |       |
|------|-----------------|-------|---------|------|--------|---------|---------|-------|------|----------------------|-------|---------|------|--------|---------|---------|-------|
|      | Berlin          | Hamb. | Frankf. | Köln | Münch. | Stuttg. | Leipzig | Brem. |      | Berlin               | Hamb. | Frankf. | Köln | Münch. | Stuttg. | Leipzig | Brem. |
|      | n               | n     | n       | n    | n      | n       | n       | n     |      | n                    | n     | n       | n    | n      | n       | n       | n     |
|      | 1               | 2     | 3       | 4    | 5      | 6       | 7       | 8     |      | 1                    | 2     | 3       | 4    | 5      | 6       | 7       | 8     |
| 1997 | 196             | 366   | 391     | 356  | 336    | 338     | *       | 441   | 1997 | 618                  | 1.233 | 1.485   | 795  | 681    | 1.073   | *       | 1.380 |
| 1998 | 208             | 402   | 337     | 386  | 373    | 356     | *       | 408   | 1998 | 627                  | 1.488 | 1.373   | 827  | 635    | 1.079   | *       | 1.333 |
| 1999 | 204             | 350   | 320     | 392  | 375    | 379     | *       | 370   | 1999 | 606                  | 1.444 | 1.333   | 712  | 681    | 1.088   | *       | 1.291 |
| 2000 | 296             | 368   | 386     | 397  | 403    | 388     | *       | 383   | 2000 | 780                  | 1.339 | 1.442   | 786  | 724    | 857     | *       | 1.383 |
| 2001 | 283             | 359   | 358     | 346  | 411    | 401     | *       | 343   | 2001 | 678                  | 1.564 | 1.154   | 741  | 687    | 809     | *       | 1.228 |
| 2002 | 276             | 356   | 386     | 362  | 350    | 433     | *       | 353   | 2002 | 700                  | 1.220 | 1.219   | 774  | 546    | 745     | *       | 1.254 |
| 2003 | 274             | 369   | 352     | 394  | 341    | 414     | 182     | 335   | 2003 | 739                  | 1.157 | 997     | 840  | 641    | 657     | 818     | 1.206 |
| 2004 | 275             | 427   | 546     | 394  | 385    | 522     | 227     | 404   | 2004 | 651                  | 1.163 | 1.541   | 871  | 633    | 819     | 702     | 1.296 |
| 2005 | 239             | 425   | 507     | 403  | 405    | 418     | 190     | 367   | 2005 | 607                  | 1.148 | 1.394   | 912  | 665    | 684     | 797     | 1.210 |
| 2006 | 231             | 400   | 502     | 380  | 355    | 403     | 192     | 347   | 2006 | 583                  | 870   | 1.238   | 863  | 605    | 647     | 661     | 1.152 |

Deutsche (TVBZ) 2006

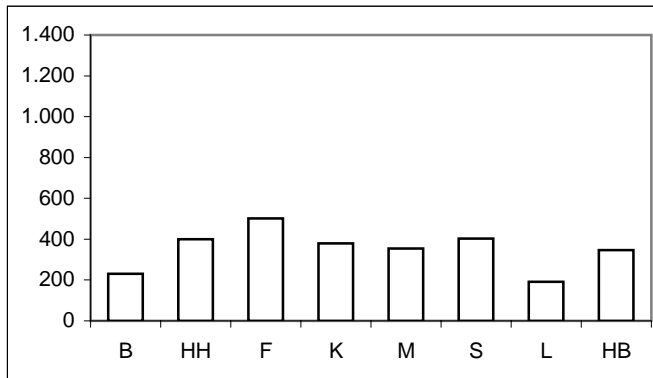

Nichtdeutsche (TVBZ) 2006

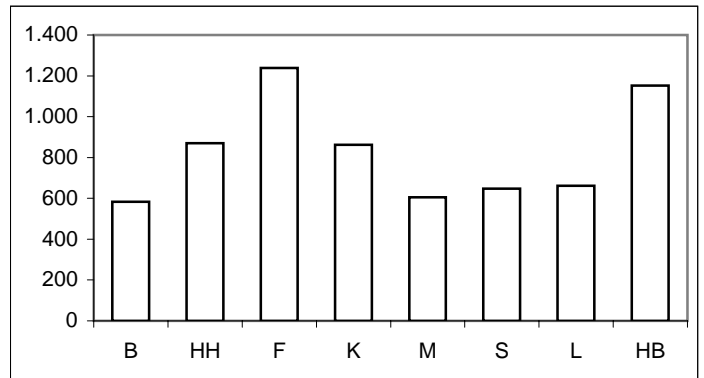

\* = Leipzig ab 2003 in den Städtevergleich aufgenommen.

## Städtevergleich 1997 bis 2006

**Delikt:** "7300+ Rauschgiftdelikte"

**Tatverdächtigenbelastungszahlen deutscher und nichtdeutscher Tatverdächtiger (TVBZ), hier: Kinder nach Altersgruppen 2002 bis 2006 (Nichtdeutsche Tatverdächtige ohne Illegale, Touristen und Durchreisende)**

| Jahr | Berlin |              | Hamburg |              | Frankfurt/M. |              | Köln |              | München |              | Stuttgart |              | Leipzig |              | Bremen |              | Kinder |
|------|--------|--------------|---------|--------------|--------------|--------------|------|--------------|---------|--------------|-----------|--------------|---------|--------------|--------|--------------|--------|
|      | D      | ND o. Illeg. | D       | ND o. Illeg. | D            | ND o. Illeg. | D    | ND o. Illeg. | D       | ND o. Illeg. | D         | ND o. Illeg. | D       | ND o. Illeg. | D      | ND o. Illeg. |        |
|      | n      | n            | n       | n            | n            | n            | n    | n            | n       | n            | n         | n            | n       | n            | n      | n            |        |
|      | 1      | 2            | 3       | 4            | 5            | 6            | 7    | 8            | 9       | 10           | 11        | 12           | 13      | 14           | 15     | 16           |        |
| 2002 | 31     | 20           | 29      | 64           | 4            | 50           | 24   | 7            | 24      | 49           | 14        | 34           | 0       | 0            | 36     | 117          |        |
| 2003 | 52     | 18           | 25      | 34           | 17           | 13           | 56   | 23           | 26      | 25           | 46        | 35           | 26      | 0            | 32     | 100          |        |
| 2004 | 47     | 36           | 28      | 6            | 4            | 0            | 61   | 24           | 66      | 13           | 41        | 0            | 66      | 0            | 45     | 20           |        |
| 2005 | 42     | 45           | 27      | 32           | 17           | 14           | 17   | 8            | 5       | 19           | 23        | 0            | 54      | 0            | 16     | 39           |        |
| 2006 | 12     | 23           | 18      | 7            | 0            | 0            | 13   | 0            | 16      | 13           | 13        | 0            | 27      | 0            | 12     | 0            |        |

**Deutsche Kinder (TVBZ)**

2006

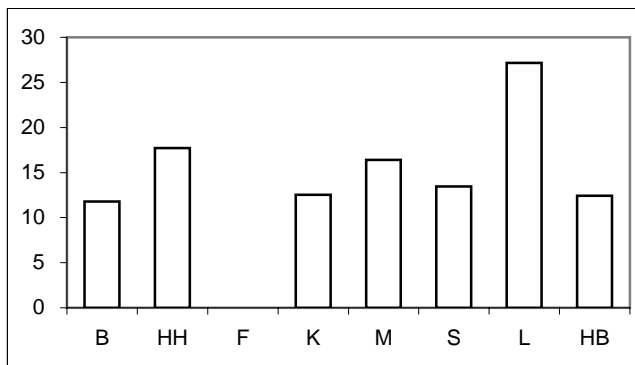

**Nichtdeutsche Kinder (TVBZ)**

2006

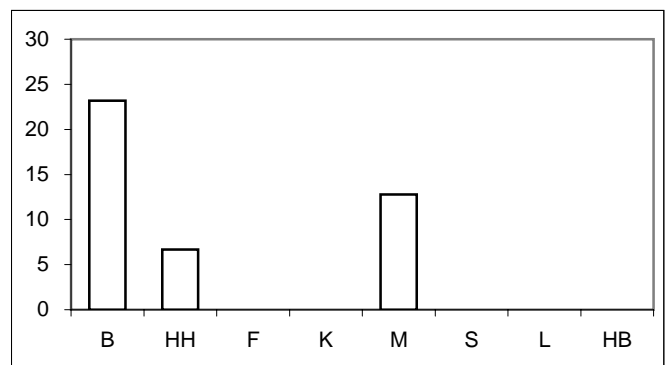

**Tatverdächtigenbelastungszahlen deutscher und nichtdeutscher Tatverdächtiger (TVBZ), hier: Jugendliche nach Altersgruppen 2002 bis 2006 (Nichtdeutsche Tatverdächtige ohne Illegale, Touristen und Durchreisende)**

| Jahr | Berlin |              | Hamburg |              | Frankfurt/M. |              | Köln  |              | München |              | Stuttgart |              | Leipzig |              | Bremen |              | Jugendliche |
|------|--------|--------------|---------|--------------|--------------|--------------|-------|--------------|---------|--------------|-----------|--------------|---------|--------------|--------|--------------|-------------|
|      | D      | ND o. Illeg. | D       | ND o. Illeg. | D            | ND o. Illeg. | D     | ND o. Illeg. | D       | ND o. Illeg. | D         | ND o. Illeg. | D       | ND o. Illeg. | D      | ND o. Illeg. |             |
|      | n      | n            | n       | n            | n            | n            | n     | n            | n       | n            | n         | n            | n       | n            | n      | n            |             |
|      | 1      | 2            | 3       | 4            | 5            | 6            | 7     | 8            | 9       | 10           | 11        | 12           | 13      | 14           | 15     | 16           |             |
| 2002 | 981    | 1.356        | 1.133   | 4.926        | 780          | 1.677        | 1.281 | 952          | 1.427   | 3.081        | 1.552     | 1.705        | 0       | 0            | 832    | 3.343        |             |
| 2003 | 1.001  | 1.543        | 1.054   | 2.685        | 711          | 1.418        | 1.366 | 911          | 1.879   | 1.277        | 1.604     | 1.488        | 632     | 1.245        | 931    | 3.170        |             |
| 2004 | 1.039  | 1.510        | 1.208   | 2.247        | 1.180        | 1.836        | 1.342 | 1.047        | 2.043   | 1.590        | 1.671     | 1.522        | 888     | 955          | 1.042  | 2.967        |             |
| 2005 | 803    | 1.203        | 1.049   | 1.610        | 845          | 1.168        | 1.091 | 994          | 1.523   | 998          | 1.035     | 799          | 631     | 1.487        | 846    | 2.424        |             |
| 2006 | 672    | 1.047        | 830     | 1.189        | 645          | 1.078        | 853   | 646          | 1.357   | 707          | 867       | 505          | 520     | 962          | 844    | 2.309        |             |

**Deutsche Jugendliche (TVBZ)**

2006

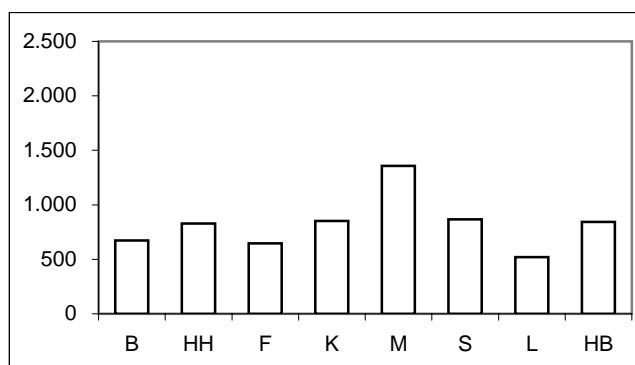

**Nichtdeutsche Jugendliche (TVBZ)**

2006

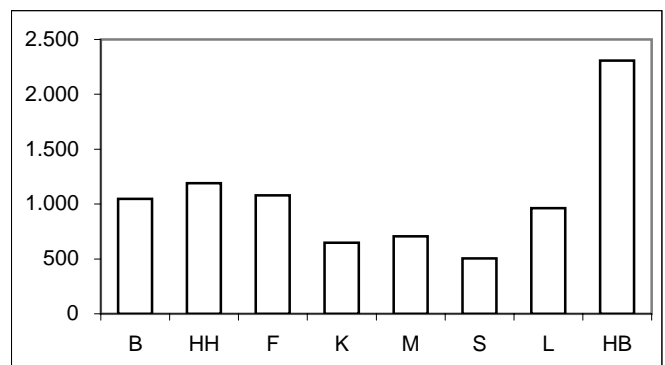

\* = Leipzig ab 2003 in den Städtevergleich aufgenommen.

## Städtevergleich 1997 bis 2006

**Delikt:** "7300+ Rauschgiftdelikte"

**Tatverdächtigenbelastungszahlen deutscher und nichtdeutscher Tatverdächtiger (TVBZ), hier: Heranwachsende nach Altersgruppen 2002 bis 2006**  
(Nichtdeutsche Tatverdächtige ohne Illegale, Touristen und Durchreisende)

| Jahr | Berlin |              | Hamburg |              | Frankfurt/M. |              | Köln  |              | München |              | Stuttgart |              | Leipzig |              | Bremen |              | Heranwachsende |
|------|--------|--------------|---------|--------------|--------------|--------------|-------|--------------|---------|--------------|-----------|--------------|---------|--------------|--------|--------------|----------------|
|      | D      | ND o. Illeg. | D       | ND o. Illeg. | D            | ND o. Illeg. | D     | ND o. Illeg. | D       | ND o. Illeg. | D         | ND o. Illeg. | D       | ND o. Illeg. | D      | ND o. Illeg. |                |
|      | n      | n            | n       | n            | n            | n            | n     | n            | n       | n            | n         | n            | n       | n            | n      | n            |                |
|      | 1      | 2            | 3       | 4            | 5            | 6            | 7     | 8            | 9       | 10           | 11        | 12           | 13      | 14           | 13     | 14           |                |
| 2002 | 1.693  | 2.767        | 1.554   | 6.011        | 2.380        | 3.778        | 2.653 | 2.495        | 2.708   | 5.061        | 3.845     | 3.266        | 0       | 0            | 2.204  | 5.799        |                |
| 2003 | 1.557  | 2.890        | 2.018   | 4.266        | 2.269        | 3.197        | 2.812 | 2.570        | 3.204   | 2.413        | 3.467     | 3.285        | 1.269   | 1.882        | 1.984  | 5.463        |                |
| 2004 | 1.585  | 2.742        | 2.534   | 4.312        | 3.344        | 4.883        | 3.005 | 3.116        | 3.580   | 2.448        | 4.407     | 3.554        | 1.494   | 1.455        | 2.402  | 4.639        |                |
| 2005 | 1.249  | 2.670        | 2.309   | 3.965        | 2.890        | 4.092        | 2.856 | 3.395        | 3.839   | 2.409        | 3.111     | 3.280        | 1.093   | 1.699        | 2.002  | 5.101        |                |
| 2006 | 1.112  | 2.458        | 1.931   | 2.990        | 2.468        | 3.241        | 2.495 | 2.504        | 3.140   | 2.377        | 2.543     | 2.156        | 738     | 1.553        | 1.990  | 4.116        |                |

**Deutsche Heranwachsende (TVBZ) 2006**

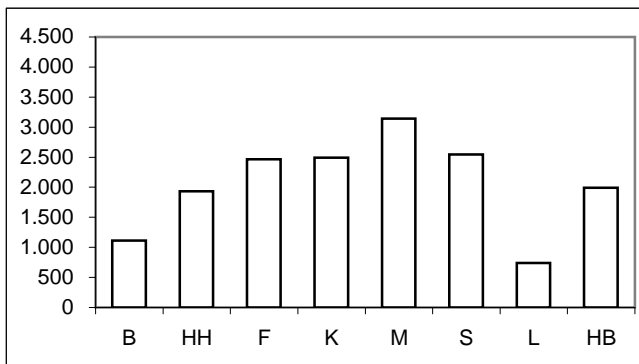

**Nichtdeutsche Heranwachsende (TVBZ) 2006**

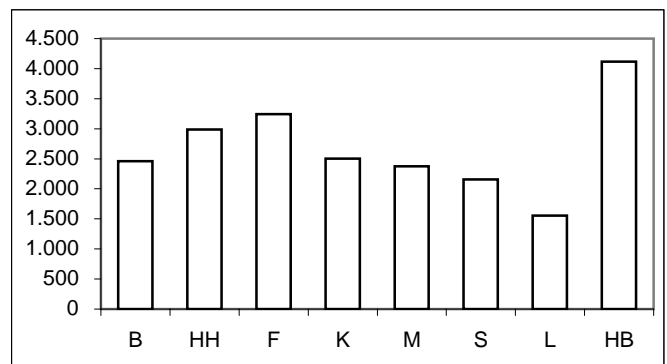

**Tatverdächtigenbelastungszahlen deutscher und nichtdeutscher Tatverdächtiger (TVBZ), hier: Erwachsene nach Altersgruppen 2002 bis 2006**  
(Nichtdeutsche Tatverdächtige ohne Illegale, Touristen und Durchreisende)

| Jahr | Berlin |              | Hamburg |              | Frankfurt/M. |              | Köln |              | München |              | Stuttgart |              | Leipzig |              | Bremen |              | Erwachsene |
|------|--------|--------------|---------|--------------|--------------|--------------|------|--------------|---------|--------------|-----------|--------------|---------|--------------|--------|--------------|------------|
|      | D      | ND o. Illeg. | D       | ND o. Illeg. | D            | ND o. Illeg. | D    | ND o. Illeg. | D       | ND o. Illeg. | D         | ND o. Illeg. | D       | ND o. Illeg. | D      | ND o. Illeg. |            |
|      | n      | n            | n       | n            | n            | n            | n    | n            | n       | n            | n         | n            | n       | n            | n      | n            |            |
|      | 1      | 2            | 3       | 4            | 5            | 6            | 7    | 8            | 9       | 10           | 11        | 12           | 13      | 14           | 13     | 14           |            |
| 2002 | 195    | 554          | 302     | 806          | 335          | 906          | 278  | 707          | 238     | 411          | 307       | 572          | 0       | 0            | 287    | 921          |            |
| 2003 | 196    | 599          | 306     | 889          | 302          | 753          | 302  | 687          | 226     | 404          | 293       | 474          | 117     | 682          | 271    | 874          |            |
| 2004 | 195    | 514          | 347     | 938          | 472          | 1.234        | 296  | 766          | 256     | 395          | 381       | 649          | 143     | 614          | 329    | 1.076        |            |
| 2005 | 181    | 490          | 357     | 988          | 452          | 1.120        | 320  | 801          | 294     | 425          | 328       | 560          | 134     | 650          | 309    | 1.017        |            |
| 2006 | 186    | 473          | 349     | 771          | 465          | 975          | 311  | 722          | 256     | 332          | 339       | 534          | 160     | 575          | 284    | 1.011        |            |

**Deutsche Erwachsene (TVBZ) 2006**

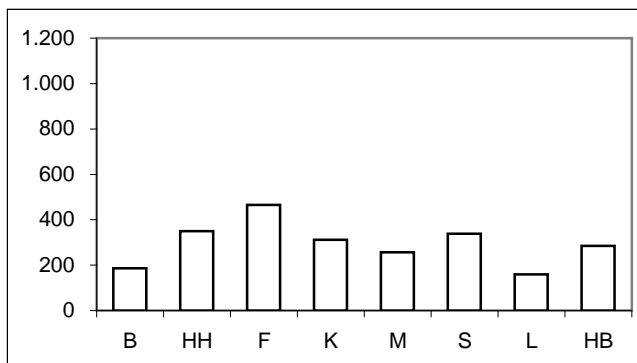

**Nichtdeutsche Erwachsene (TVBZ) 2006**

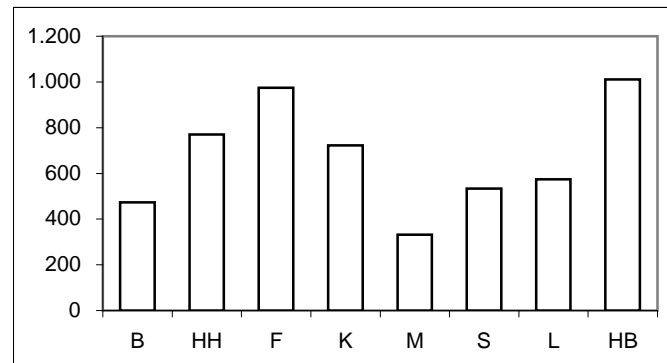

\* = Leipzig ab 2003 in den Städtevergleich aufgenommen.



**Städtevergleich 1997 bis 2006**

**Stadt:** Berlin

**Delikt:** "7300+ Rauschgiftdelikte"

**Straftaten**

| Jahr | erfasste Fälle |        | Veränderung zum Vorjahr |     | Versuche (von Spalte 1) |        | aufgeklärte Fälle |           | Einwohner | Häufigkeitszahl |
|------|----------------|--------|-------------------------|-----|-------------------------|--------|-------------------|-----------|-----------|-----------------|
|      | n              | n      | %                       | n   | %                       | n      | %                 |           |           |                 |
|      | 1              | 2      | 3                       | 4   | 5                       | 6      | 7                 |           |           |                 |
| 1997 | 10.315         | 2.200  | 27,1                    | 238 | 2,3                     | 9.369  | 90,8              | 3.458.763 | 298       |                 |
| 1998 | 10.593         | 278    | 2,7                     | 237 | 2,2                     | 9.515  | 89,8              | 3.425.759 | 309       |                 |
| 1999 | 10.014         | -579   | -5,5                    | 222 | 2,2                     | 8.975  | 89,6              | 3.398.822 | 295       |                 |
| 2000 | 14.278         | 4.264  | 42,6                    | 218 | 1,5                     | 12.922 | 90,5              | 3.386.667 | 422       |                 |
| 2001 | 13.193         | -1.085 | -7,6                    | 282 | 2,1                     | 12.058 | 91,4              | 3.382.169 | 390       |                 |
| 2002 | 12.878         | -315   | -2,4                    | 275 | 2,1                     | 11.830 | 91,9              | 3.388.434 | 380       |                 |
| 2003 | 13.475         | 597    | 4,6                     | 326 | 2,4                     | 12.255 | 90,9              | 3.392.425 | 397       |                 |
| 2004 | 13.788         | 313    | 2,3                     | 345 | 2,5                     | 12.627 | 91,6              | 3.388.477 | 407       |                 |
| 2005 | 12.504         | -1.284 | -9,3                    | 267 | 2,1                     | 10.398 | 83,2              | 3.387.828 | 369       |                 |
| 2006 | 10.689         | -1.815 | -14,5                   | 213 | 2,0                     | 9.896  | 92,6              | 3.395.189 | 315       |                 |

**Tatverdächtige/Bevölkerung/Tatverdächtigenbelastungszahl 2002 bis 2006**

| Jahr | Tatverdächtige ** |        |       |                 | Bevölkerung ** |           |         | Tatverdächtigenbelastungszahl ** |        |     |                 | Anteil Sp. 3 an Sp. 1 |
|------|-------------------|--------|-------|-----------------|----------------|-----------|---------|----------------------------------|--------|-----|-----------------|-----------------------|
|      | insgesamt         | davon: |       |                 | insgesamt      | davon:    |         | insgesamt                        | davon: |     |                 |                       |
|      |                   | D      | ND    | ND o. Illeg ... |                | D         | ND      |                                  | D      | ND  | ND o. Illeg ... |                       |
|      | n                 | n      | n     | n               | n              | n         | n       | n                                | n      | n   | n               |                       |
| 1    | 2                 | 3      | 4     | 5               | 6              | 7         | 8       | 9                                | 10     | 11  | 12              |                       |
| 2002 | 10.326            | 7.463  | 2.863 | 2.603           | 3.117.055      | 2.707.971 | 409.084 | 331                              | 276    | 700 | 636             | 27,7                  |
| 2003 | 10.449            | 7.388  | 3.061 | 2.844           | 3.113.101      | 2.698.841 | 414.260 | 336                              | 274    | 739 | 687             | 29,3                  |
| 2004 | 10.130            | 7.394  | 2.736 | 2.547           | 3.108.577      | 2.688.196 | 420.381 | 326                              | 275    | 651 | 606             | 27,0                  |
| 2005 | 9.037             | 6.409  | 2.628 | 2.461           | 3.114.194      | 2.681.556 | 432.638 | 290                              | 239    | 607 | 569             | 29,1                  |
| 2006 | 8.764             | 6.170  | 2.594 | 2.397           | 3.120.996      | 2.676.064 | 444.932 | 281                              | 231    | 583 | 539             | 29,6                  |

**Tatverdächtige (TV) und Tatverdächtigenbelastungszahlen (TVBZ) bei verschied. Altersgruppen 2002 bis 2006**

| Jahr | Kinder ***   |           |    |    |                 | Jugendliche  |           |       |       |                 |
|------|--------------|-----------|----|----|-----------------|--------------|-----------|-------|-------|-----------------|
|      | TV insgesamt | TVBZ      |    |    |                 | TV insgesamt | TVBZ      |       |       |                 |
|      |              | insgesamt | D  | ND | ND o. Illeg ... |              | insgesamt | D     | ND    | ND o. Illeg ... |
|      | n            | n         | n  | n  | n               | n            | n         | n     | n     | n               |
| 1    | 2            | 3         | 4  | 5  | 6               | 7            | 8         | 9     | 10    |                 |
| 2002 | 52           | 29        | 31 | 20 | 20              | 1.466        | 1.037     | 981   | 1.416 | 1.356           |
| 2003 | 77           | 46        | 52 | 18 | 18              | 1.527        | 1.080     | 1.001 | 1.585 | 1.543           |
| 2004 | 71           | 45        | 47 | 36 | 36              | 1.560        | 1.112     | 1.039 | 1.573 | 1.510           |
| 2005 | 66           | 43        | 42 | 45 | 45              | 1.171        | 866       | 803   | 1.244 | 1.203           |
| 2006 | 21           | 14        | 12 | 23 | 23              | 927          | 736       | 672   | 1.095 | 1.047           |

**Tatverdächtige (TV) und Tatverdächtigenbelastungszahlen (TVBZ) bei verschied. Altersgruppen 2002 bis 2006**

| Jahr | Heranwachsende |           |       |       |                 | Erwachsene   |           |     |     |                 |
|------|----------------|-----------|-------|-------|-----------------|--------------|-----------|-----|-----|-----------------|
|      | TV insgesamt   | TVBZ      |       |       |                 | TV insgesamt | TVBZ      |     |     |                 |
|      |                | insgesamt | D     | ND    | ND o. Illeg ... |              | insgesamt | D   | ND  | ND o. Illeg ... |
|      | n              | n         | n     | n     | n               | n            | n         | n   | n   | n               |
| 1    | 2              | 3         | 4     | 5     | 6               | 7            | 8         | 9   | 10  |                 |
| 2002 | 2.141          | 1.891     | 1.693 | 3.125 | 2.767           | 6.667        | 248       | 195 | 610 | 554             |
| 2003 | 1.979          | 1.771     | 1.557 | 3.134 | 2.890           | 6.866        | 255       | 196 | 648 | 599             |
| 2004 | 1.950          | 1.772     | 1.585 | 2.980 | 2.742           | 6.549        | 243       | 195 | 554 | 514             |
| 2005 | 1.611          | 1.461     | 1.249 | 2.825 | 2.670           | 6.189        | 228       | 181 | 527 | 490             |
| 2006 | 1.476          | 1.320     | 1.112 | 2.657 | 2.458           | 6.340        | 232       | 186 | 514 | 473             |

**Hinweis:** \*\* = Tatverdächtige und Bevölkerung 8 Jahre und älter  
\*\*\* = Kinder, 8 bis unter 14 Jahre

**Städtevergleich 1997 bis 2006**

**Stadt:** Hamburg

**Delikt:** "7300+ Rauschgiftdelikte"

**Straftaten**

| Jahr | erfasste Fälle |        | Veränderung zum Vorjahr |       | Versuche (von Spalte 1) |        | aufgeklärte Fälle |           | Einwohner | Häufigkeitszahl |
|------|----------------|--------|-------------------------|-------|-------------------------|--------|-------------------|-----------|-----------|-----------------|
|      | n              | n      | %                       | n     | %                       | n      | %                 |           |           |                 |
|      | 1              | 2      | 3                       | 4     | 5                       | 6      | 7                 |           |           |                 |
| 1997 | 13.366         | 2.808  | 26,6                    | 907   | 6,8                     | 13.222 | 98,9              | 1.707.986 | 783       |                 |
| 1998 | 13.402         | 36     | 0,3                     | 1.049 | 7,8                     | 13.450 | 100,4             | 1.704.731 | 786       |                 |
| 1999 | 13.101         | -301   | -2,2                    | 964   | 7,4                     | 12.534 | 95,7              | 1.700.089 | 771       |                 |
| 2000 | 12.484         | -617   | -4,7                    | 803   | 6,4                     | 11.977 | 95,9              | 1.704.735 | 732       |                 |
| 2001 | 13.329         | 845    | 6,8                     | 1.144 | 8,6                     | 12.837 | 96,3              | 1.715.392 | 777       |                 |
| 2002 | 12.235         | -1.094 | -8,2                    | 931   | 7,6                     | 11.647 | 95,2              | 1.726.363 | 709       |                 |
| 2003 | 12.599         | 364    | 3,0                     | 685   | 5,4                     | 11.650 | 92,5              | 1.728.806 | 729       |                 |
| 2004 | 13.428         | 829    | 6,6                     | 648   | 4,8                     | 12.601 | 93,8              | 1.734.083 | 774       |                 |
| 2005 | 13.151         | -277   | -2,1                    | 572   | 4,3                     | 12.240 | 93,1              | 1.734.830 | 758       |                 |
| 2006 | 11.981         | -1.170 | -8,9                    | 474   | 4,0                     | 11.255 | 93,9              | 1.743.627 | 687       |                 |

**Tatverdächtige/Bevölkerung/Tatverdächtigenbelastungszahl 2002 bis 2006**

| Jahr | Tatverdächtige ** |        |       |                 | Bevölkerung ** |           |         | Tatverdächtigenbelastungszahl ** |        |       |                 | Anteil Sp. 3 an Sp. 1 |
|------|-------------------|--------|-------|-----------------|----------------|-----------|---------|----------------------------------|--------|-------|-----------------|-----------------------|
|      | insgesamt         | davon: |       |                 | insgesamt      | davon:    |         | insgesamt                        | davon: |       |                 |                       |
|      |                   | D      | ND    | ND o. Illeg ... |                | D         | ND      |                                  | D      | ND    | ND o. Illeg ... |                       |
|      | n                 | n      | n     | n               | n              | n         | n       | n                                | n      | n     | n               |                       |
| 1    | 2                 | 3      | 4     | 5               | 6              | 7         | 8       | 9                                | 10     | 11    | 12              |                       |
| 2002 | 7.758             | 4.870  | 2.888 | 2.696           | 1.603.354      | 1.366.666 | 236.688 | 484                              | 356    | 1.220 | 1.139           | 37,2                  |
| 2003 | 7.788             | 5.053  | 2.735 | 2.522           | 1.606.314      | 1.369.933 | 236.381 | 485                              | 369    | 1.157 | 1.067           | 35,1                  |
| 2004 | 8.610             | 5.869  | 2.741 | 2.548           | 1.611.624      | 1.375.920 | 235.704 | 534                              | 427    | 1.163 | 1.081           | 31,8                  |
| 2005 | 8.513             | 5.878  | 2.635 | 2.469           | 1.613.453      | 1.383.834 | 229.619 | 528                              | 425    | 1.148 | 1.075           | 31,0                  |
| 2006 | 7.554             | 5.417  | 2.137 | 2.015           | 1.600.137      | 1.354.441 | 245.696 | 472                              | 400    | 870   | 820             | 28,3                  |

**Tatverdächtige (TV) und Tatverdächtigenbelastungszahlen (TVBZ) bei verschied. Altersgruppen 2002 bis 2006**

| Jahr | Kinder ***   |           |    |    |                 | Jugendliche  |           |           |       |       |
|------|--------------|-----------|----|----|-----------------|--------------|-----------|-----------|-------|-------|
|      | TV insgesamt | TVBZ      |    |    |                 | TV insgesamt | TVBZ      |           |       |       |
|      |              | insgesamt | D  | ND | ND o. Illeg ... |              | insgesamt | insgesamt | D     | ND    |
|      | n            | n         | n  | n  | n               | n            | n         | n         | n     | n     |
| 1    | 2            | 3         | 4  | 5  | 6               | 7            | 8         | 9         | 10    |       |
| 2002 | 34           | 36        | 29 | 64 | 64              | 1.157        | 1.922     | 1.133     | 5.025 | 4.926 |
| 2003 | 25           | 27        | 25 | 34 | 34              | 869          | 1.400     | 1.054     | 2.843 | 2.685 |
| 2004 | 22           | 24        | 28 | 6  | 6               | 894          | 1.418     | 1.208     | 2.323 | 2.247 |
| 2005 | 26           | 29        | 27 | 38 | 32              | 741          | 1.156     | 1.049     | 1.645 | 1.610 |
| 2006 | 14           | 16        | 18 | 7  | 7               | 566          | 895       | 830       | 1.228 | 1.189 |

**Tatverdächtige (TV) und Tatverdächtigenbelastungszahlen (TVBZ) bei verschied. Altersgruppen 2002 bis 2006**

| Jahr | Heranwachsende |           |       |       |                 | Erwachsene   |           |           |       |     |
|------|----------------|-----------|-------|-------|-----------------|--------------|-----------|-----------|-------|-----|
|      | TV insgesamt   | TVBZ      |       |       |                 | TV insgesamt | TVBZ      |           |       |     |
|      |                | insgesamt | D     | ND    | ND o. Illeg ... |              | insgesamt | insgesamt | D     | ND  |
|      | n              | n         | n     | n     | n               | n            | n         | n         | n     | n   |
| 1    | 2              | 3         | 4     | 5     | 6               | 7            | 8         | 9         | 10    |     |
| 2002 | 1.208          | 2.333     | 1.554 | 6.501 | 6.011           | 5.359        | 384       | 302       | 877   | 806 |
| 2003 | 1.297          | 2.542     | 2.018 | 4.571 | 4.266           | 5.597        | 400       | 306       | 971   | 889 |
| 2004 | 1.495          | 2.939     | 2.534 | 4.627 | 4.312           | 6.199        | 441       | 347       | 1.016 | 938 |
| 2005 | 1.364          | 2.647     | 2.309 | 4.156 | 3.965           | 6.382        | 453       | 357       | 1.062 | 988 |
| 2006 | 1.096          | 2.131     | 1.931 | 3.117 | 2.990           | 5.878        | 421       | 349       | 821   | 771 |

**Hinweis:** \*\* = Tatverdächtige und Bevölkerung 8 Jahre und älter  
\*\*\* = Kinder, 8 bis unter 14 Jahre

## Städtevergleich 1997 bis 2006

**Stadt:** Frankfurt/M.

**Delikt:** "7300+ Rauschgiftdelikte"

### Straftaten

| Jahr | erfasste Fälle |       | Veränderung zum Vorjahr |     | Versuche (von Spalte 1) |       | aufgeklärte Fälle |         | Einwohner | Häufigkeitszahl |
|------|----------------|-------|-------------------------|-----|-------------------------|-------|-------------------|---------|-----------|-----------------|
|      | n              | n     | %                       | n   | %                       | n     | %                 |         |           |                 |
|      | 1              | 2     | 3                       | 4   | 5                       | 6     | 7                 | 8       | 9         |                 |
| 1997 | 4.281          | -218  | -4,8                    | 433 | 10,1                    | 4.180 | 97,6              | 647.304 | 661       |                 |
| 1998 | 3.910          | -371  | -8,7                    | 354 | 9,1                     | 3.852 | 98,5              | 643.469 | 608       |                 |
| 1999 | 3.772          | -138  | -3,5                    | 346 | 9,2                     | 3.708 | 98,3              | 643.857 | 586       |                 |
| 2000 | 4.710          | 938   | 24,9                    | 316 | 6,7                     | 4.602 | 97,7              | 643.821 | 732       |                 |
| 2001 | 4.327          | -383  | -8,1                    | 218 | 5,0                     | 4.173 | 96,4              | 646.550 | 669       |                 |
| 2002 | 4.775          | 448   | 10,4                    | 206 | 4,3                     | 4.618 | 96,7              | 641.076 | 745       |                 |
| 2003 | 4.202          | -573  | -12,0                   | 156 | 3,7                     | 3.976 | 94,6              | 643.726 | 653       |                 |
| 2004 | 6.927          | 2.725 | 64,9                    | 128 | 1,8                     | 6.419 | 92,7              | 643.432 | 1.077     |                 |
| 2005 | 6.701          | -226  | -3,3                    | 113 | 1,7                     | 6.156 | 91,9              | 646.889 | 1.036     |                 |
| 2006 | 5.945          | -756  | -11,3                   | 13  | 0,2                     | 5.419 | 91,2              | 651.899 | 912       |                 |

### Tatverdächtige/Bevölkerung/Tatverdächtigenbelastungszahl 2002 bis 2006

| Jahr | Tatverdächtige ** |        |       |                 | Bevölkerung ** |         |         | Tatverdächtigenbelastungszahl ** |        |       |                 | Anteil Sp. 3 an Sp. 1 |
|------|-------------------|--------|-------|-----------------|----------------|---------|---------|----------------------------------|--------|-------|-----------------|-----------------------|
|      | insgesamt         | davon: |       |                 | insgesamt      | davon:  |         | insgesamt                        | davon: |       |                 |                       |
|      |                   | D      | ND    | ND o. Illeg ... |                | D       | ND      |                                  | D      | ND    | ND o. Illeg ... |                       |
|      | n                 | n      | n     | n               | n              | n       | n       | n                                | n      | n     | n               | %                     |
| 1    | 2                 | 3      | 4     | 5               | 6              | 7       | 8       | 9                                | 10     | 11    | 12              |                       |
| 2002 | 3.408             | 1.789  | 1.619 | 1.339           | 596.146        | 463.303 | 132.843 | 572                              | 386    | 1.219 | 1.008           | 47,5                  |
| 2003 | 2.963             | 1.640  | 1.323 | 1.108           | 598.334        | 465.654 | 132.680 | 495                              | 352    | 997   | 835             | 44,7                  |
| 2004 | 4.565             | 2.543  | 2.022 | 1.742           | 597.295        | 466.115 | 131.180 | 764                              | 546    | 1.541 | 1.328           | 44,3                  |
| 2005 | 4.190             | 2.383  | 1.807 | 1.515           | 599.931        | 470.293 | 129.638 | 698                              | 507    | 1.394 | 1.169           | 43,1                  |
| 2006 | 4.036             | 2.346  | 1.690 | 1.369           | 604.294        | 467.758 | 136.536 | 668                              | 502    | 1.238 | 1.003           | 41,9                  |

### Tatverdächtige (TV) und Tatverdächtigenbelastungszahlen (TVBZ) bei verschied. Altersgruppen 2002 bis 2006

| Jahr | Kinder ***   |           |    |    |                 | Jugendliche  |           |       |       |                 |
|------|--------------|-----------|----|----|-----------------|--------------|-----------|-------|-------|-----------------|
|      | TV insgesamt | TVBZ      |    |    |                 | TV insgesamt | TVBZ      |       |       |                 |
|      |              | insgesamt | D  | ND | ND o. Illeg ... |              | insgesamt | D     | ND    | ND o. Illeg ... |
|      | n            | n         | n  | n  | n               | n            | n         | n     | n     | n               |
| 1    | 2            | 3         | 4  | 5  | 6               | 7            | 8         | 9     | 10    |                 |
| 2002 | 6            | 19        | 4  | 63 | 50              | 231          | 1.135     | 780   | 2.044 | 1.677           |
| 2003 | 5            | 16        | 17 | 13 | 13              | 197          | 958       | 711   | 1.613 | 1.418           |
| 2004 | 1            | 3         | 4  | 0  | 0               | 299          | 1.429     | 1.180 | 2.127 | 1.836           |
| 2005 | 5            | 16        | 17 | 14 | 14              | 205          | 967       | 845   | 1.341 | 1.168           |
| 2006 | 0            | 0         | 0  | 0  | 0               | 163          | 771       | 645   | 1.178 | 1.078           |

### Tatverdächtige (TV) und Tatverdächtigenbelastungszahlen (TVBZ) bei verschied. Altersgruppen 2002 bis 2006

| Jahr | Heranwachsende |           |       |       |                 | Erwachsene   |           |     |       |                 |
|------|----------------|-----------|-------|-------|-----------------|--------------|-----------|-----|-------|-----------------|
|      | TV insgesamt   | TVBZ      |       |       |                 | TV insgesamt | TVBZ      |     |       |                 |
|      |                | insgesamt | D     | ND    | ND o. Illeg ... |              | insgesamt | D   | ND    | ND o. Illeg ... |
|      | n              | n         | n     | n     | n               | n            | n         | n   | n     | n               |
| 1    | 2              | 3         | 4     | 5     | 6               | 7            | 8         | 9   | 10    |                 |
| 2002 | 537            | 3.019     | 2.380 | 4.425 | 3.778           | 2.634        | 500       | 335 | 1.101 | 906             |
| 2003 | 474            | 2.726     | 2.269 | 3.790 | 3.197           | 2.287        | 432       | 302 | 904   | 753             |
| 2004 | 669            | 3.957     | 3.344 | 5.426 | 4.883           | 3.596        | 680       | 472 | 1.443 | 1.234           |
| 2005 | 577            | 3.400     | 2.890 | 4.697 | 4.092           | 3.403        | 641       | 452 | 1.346 | 1.120           |
| 2006 | 492            | 2.850     | 2.468 | 3.848 | 3.241           | 3.381        | 632       | 465 | 1.216 | 975             |

**Hinweis:** \*\* = Tatverdächtige und Bevölkerung 8 Jahre und älter  
\*\*\* = Kinder, 8 bis unter 14 Jahre

## Städtevergleich 1997 bis 2006

**Stadt:** Köln

**Delikt:** "7300+ Rauschgiftdelikte"

### Straftaten

| Jahr | erfasste Fälle |      | Veränderung zum Vorjahr |     | Versuche (von Spalte 1) |       | aufgeklärte Fälle |         | Einwohner | Häufigkeitszahl |
|------|----------------|------|-------------------------|-----|-------------------------|-------|-------------------|---------|-----------|-----------------|
|      | n              | n    | %                       | n   | %                       | n     | %                 |         |           |                 |
|      | 1              | 2    | 3                       | 4   | 5                       | 6     | 7                 |         |           |                 |
| 1997 | 5.236          | 327  | 6,7                     | 181 | 3,5                     | 4.947 | 94,5              | 964.346 | 543       |                 |
| 1998 | 5.803          | 567  | 10,8                    | 171 | 2,9                     | 5.434 | 93,6              | 964.311 | 602       |                 |
| 1999 | 5.099          | -704 | -12,1                   | 139 | 2,7                     | 4.829 | 94,7              | 962.580 | 530       |                 |
| 2000 | 5.401          | 302  | 5,9                     | 143 | 2,6                     | 5.028 | 93,1              | 962.507 | 561       |                 |
| 2001 | 4.617          | -784 | -14,5                   | 103 | 2,2                     | 4.281 | 92,7              | 962.884 | 479       |                 |
| 2002 | 5.125          | 508  | 11,0                    | 114 | 2,2                     | 4.617 | 90,1              | 967.940 | 529       |                 |
| 2003 | 5.477          | 352  | 6,9                     | 100 | 1,8                     | 4.872 | 89,0              | 968.639 | 565       |                 |
| 2004 | 5.681          | 204  | 3,7                     | 34  | 0,6                     | 5.077 | 89,4              | 965.954 | 588       |                 |
| 2005 | 5.734          | 53   | 0,9                     | 11  | 0,2                     | 5.212 | 90,9              | 969.709 | 591       |                 |
| 2006 | 5.334          | -400 | -7,0                    | 21  | 0,4                     | 4.854 | 91,0              | 983.347 | 542       |                 |

### Tatverdächtige/Bevölkerung/Tatverdächtigenbelastungszahl 2002 bis 2006

| Jahr | Tatverdächtige ** |        |       |                 | Bevölkerung ** |         |         | Tatverdächtigenbelastungszahl ** |        |     |                 | Anteil Sp. 3 an Sp. 1 |
|------|-------------------|--------|-------|-----------------|----------------|---------|---------|----------------------------------|--------|-----|-----------------|-----------------------|
|      | insgesamt         | davon: |       |                 | insgesamt      | davon:  |         | insgesamt                        | davon: |     |                 |                       |
|      |                   | D      | ND    | ND o. Illeg ... |                | D       | ND      |                                  | D      | ND  | ND o. Illeg ... |                       |
|      | n                 | n      | n     | n               | n              | n       | n       | n                                | n      | n   | n               |                       |
| 1    | 2                 | 3      | 4     | 5               | 6              | 7       | 8       | 9                                | 10     | 11  | 12              |                       |
| 2002 | 3.922             | 2.638  | 1.284 | 1.234           | 894.562        | 728.611 | 165.951 | 438                              | 362    | 774 | 744             | 32,7                  |
| 2003 | 4.257             | 2.884  | 1.373 | 1.190           | 895.967        | 732.550 | 163.417 | 475                              | 394    | 840 | 728             | 32,3                  |
| 2004 | 4.283             | 2.900  | 1.383 | 1.310           | 893.951        | 735.168 | 158.783 | 479                              | 394    | 871 | 825             | 32,3                  |
| 2005 | 4.423             | 2.987  | 1.436 | 1.355           | 898.681        | 741.287 | 157.394 | 492                              | 403    | 912 | 861             | 32,5                  |
| 2006 | 4.227             | 2.869  | 1.358 | 1.163           | 913.297        | 755.903 | 157.394 | 463                              | 380    | 863 | 739             | 32,1                  |

### Tatverdächtige (TV) und Tatverdächtigenbelastungszahlen (TVBZ) bei verschied. Altersgruppen 2002 bis 2006

| Jahr | Kinder ***   |           |    |    |                 | Jugendliche  |           |       |       |                 |
|------|--------------|-----------|----|----|-----------------|--------------|-----------|-------|-------|-----------------|
|      | TV insgesamt | TVBZ      |    |    |                 | TV insgesamt | TVBZ      |       |       |                 |
|      |              | insgesamt | D  | ND | ND o. Illeg ... |              | insgesamt | D     | ND    | ND o. Illeg ... |
|      | n            | n         | n  | n  | n               | n            | n         | n     | n     | n               |
| 1    | 2            | 3         | 4  | 5  | 6               | 7            | 8         | 9     | 10    |                 |
| 2002 | 11           | 20        | 24 | 7  | 7               | 403          | 1.197     | 1.281 | 952   | 952             |
| 2003 | 26           | 48        | 56 | 23 | 23              | 442          | 1.267     | 1.366 | 969   | 911             |
| 2004 | 28           | 53        | 61 | 24 | 24              | 466          | 1.292     | 1.342 | 1.138 | 1.047           |
| 2005 | 8            | 15        | 17 | 8  | 8               | 394          | 1.071     | 1.091 | 1.005 | 994             |
| 2006 | 5            | 10        | 13 | 0  | 0               | 307          | 831       | 853   | 754   | 646             |

### Tatverdächtige (TV) und Tatverdächtigenbelastungszahlen (TVBZ) bei verschied. Altersgruppen 2002 bis 2006

| Jahr | Heranwachsende |           |       |       |                 | Erwachsene   |           |     |     |                 |
|------|----------------|-----------|-------|-------|-----------------|--------------|-----------|-----|-----|-----------------|
|      | TV insgesamt   | TVBZ      |       |       |                 | TV insgesamt | TVBZ      |     |     |                 |
|      |                | insgesamt | D     | ND    | ND o. Illeg ... |              | insgesamt | D   | ND  | ND o. Illeg ... |
|      | n              | n         | n     | n     | n               | n            | n         | n   | n   |                 |
| 1    | 2              | 3         | 4     | 5     | 6               | 7            | 8         | 9   | 10  |                 |
| 2002 | 720            | 2.646     | 2.653 | 2.627 | 2.495           | 2.788        | 358       | 278 | 737 | 707             |
| 2003 | 765            | 2.863     | 2.812 | 3.006 | 2.570           | 3.024        | 388       | 302 | 796 | 687             |
| 2004 | 817            | 3.075     | 3.005 | 3.277 | 3.116           | 2.972        | 382       | 296 | 807 | 766             |
| 2005 | 828            | 3.050     | 2.856 | 3.651 | 3.395           | 3.193        | 408       | 320 | 850 | 801             |
| 2006 | 748            | 2.605     | 2.495 | 2.971 | 2.504           | 3.167        | 398       | 311 | 841 | 722             |

**Hinweis:** \*\* = Tatverdächtige und Bevölkerung 8 Jahre und älter  
\*\*\* = Kinder, 8 bis unter 14 Jahre

**Städtevergleich 1997 bis 2006**

**Stadt:** München

**Delikt:** "7300+ Rauschgiftdelikte"

**Straftaten**

| Jahr | erfasste Fälle |      | Veränderung zum Vorjahr |     | Versuche (von Spalte 1) |       | aufgeklärte Fälle |           | Einwohner | Häufigkeitszahl |
|------|----------------|------|-------------------------|-----|-------------------------|-------|-------------------|-----------|-----------|-----------------|
|      | n              | n    | %                       | n   | %                       | n     | %                 |           |           |                 |
|      | 1              | 2    | 3                       | 4   | 5                       | 6     | 7                 |           |           |                 |
| 1997 | 5.091          | 793  | 18,5                    | 142 | 2,8                     | 4.937 | 97,0              | 1.225.809 | 415       |                 |
| 1998 | 5.204          | 113  | 2,2                     | 157 | 3,0                     | 5.035 | 96,8              | 1.205.923 | 432       |                 |
| 1999 | 5.488          | 284  | 5,5                     | 187 | 3,4                     | 5.279 | 96,2              | 1.188.897 | 462       |                 |
| 2000 | 6.223          | 735  | 13,4                    | 176 | 2,8                     | 6.016 | 96,7              | 1.194.560 | 521       |                 |
| 2001 | 5.801          | -422 | -6,8                    | 137 | 2,4                     | 5.624 | 96,9              | 1.210.223 | 479       |                 |
| 2002 | 4.894          | -907 | -15,6                   | 126 | 2,6                     | 4.766 | 97,4              | 1.227.958 | 399       |                 |
| 2003 | 4.955          | 61   | 1,2                     | 104 | 2,1                     | 4.838 | 97,6              | 1.234.692 | 401       |                 |
| 2004 | 5.582          | 627  | 12,7                    | 104 | 1,9                     | 5.377 | 96,3              | 1.247.873 | 447       |                 |
| 2005 | 5.684          | 102  | 1,8                     | 68  | 1,2                     | 5.532 | 97,3              | 1.249.176 | 455       |                 |
| 2006 | 5.143          | -541 | -9,5                    | 68  | 1,3                     | 5.050 | 98,2              | 1.259.677 | 408       |                 |

**Tatverdächtige/Bevölkerung/Tatverdächtigenbelastungszahl 2002 bis 2006**

| Jahr | Tatverdächtige ** |        |       |                 | Bevölkerung ** |         |         | Tatverdächtigenbelastungszahl ** |        |     |                 | Anteil Sp. 3 an Sp. 1 |
|------|-------------------|--------|-------|-----------------|----------------|---------|---------|----------------------------------|--------|-----|-----------------|-----------------------|
|      | insgesamt         | davon: |       |                 | insgesamt      | davon:  |         | insgesamt                        | davon: |     |                 |                       |
|      |                   | D      | ND    | ND o. Illeg ... |                | D       | ND      |                                  | D      | ND  | ND o. Illeg ... |                       |
|      | n                 | n      | n     | n               | n              | n       | n       | n                                | n      | n   | n               |                       |
| 1    | 2                 | 3      | 4     | 5               | 6              | 7       | 8       | 9                                | 10     | 11  | 12              |                       |
| 2002 | 4.541             | 3.005  | 1.536 | 1.221           | 1.141.085      | 859.663 | 281.422 | 398                              | 350    | 546 | 434             | 33,8                  |
| 2003 | 4.745             | 2.967  | 1.778 | 1.400           | 1.146.683      | 869.464 | 277.219 | 414                              | 341    | 641 | 505             | 37,5                  |
| 2004 | 5.171             | 3.359  | 1.812 | 1.453           | 1.158.565      | 872.336 | 286.229 | 446                              | 385    | 633 | 508             | 35,0                  |
| 2005 | 5.399             | 3.500  | 1.899 | 1.461           | 1.150.383      | 864.994 | 285.389 | 469                              | 405    | 665 | 512             | 35,2                  |
| 2006 | 4.878             | 3.110  | 1.768 | 1.189           | 1.168.803      | 876.573 | 292.230 | 417                              | 355    | 605 | 407             | 36,2                  |

**Tatverdächtige (TV) und Tatverdächtigenbelastungszahlen (TVBZ) bei verschied. Altersgruppen 2002 bis 2006**

| Jahr | Kinder ***   |           |    |    |                 | Jugendliche  |           |           |       |       |
|------|--------------|-----------|----|----|-----------------|--------------|-----------|-----------|-------|-------|
|      | TV insgesamt | TVBZ      |    |    |                 | TV insgesamt | TVBZ      |           |       |       |
|      |              | insgesamt | D  | ND | ND o. Illeg ... |              | insgesamt | insgesamt | D     | ND    |
|      | n            | n         | n  | n  | n               | n            | n         | n         | n     | n     |
| 1    | 2            | 3         | 4  | 5  | 6               | 7            | 8         | 9         | 10    |       |
| 2002 | 16           | 27        | 24 | 49 | 49              | 611          | 1.665     | 1.427     | 3.081 | 2.646 |
| 2003 | 15           | 26        | 26 | 25 | 25              | 677          | 1.792     | 1.879     | 1.609 | 1.277 |
| 2004 | 31           | 53        | 66 | 19 | 13              | 760          | 1.941     | 2.043     | 1.726 | 1.590 |
| 2005 | 5            | 9         | 5  | 19 | 19              | 570          | 1.418     | 1.523     | 1.178 | 998   |
| 2006 | 9            | 15        | 16 | 13 | 13              | 489          | 1.202     | 1.357     | 831   | 707   |

**Tatverdächtige (TV) und Tatverdächtigenbelastungszahlen (TVBZ) bei verschied. Altersgruppen 2002 bis 2006**

| Jahr | Heranwachsende |           |       |       |                 | Erwachsene   |           |           |     |     |
|------|----------------|-----------|-------|-------|-----------------|--------------|-----------|-----------|-----|-----|
|      | TV insgesamt   | TVBZ      |       |       |                 | TV insgesamt | TVBZ      |           |     |     |
|      |                | insgesamt | D     | ND    | ND o. Illeg ... |              | insgesamt | insgesamt | D   | ND  |
|      | n              | n         | n     | n     | n               | n            | n         | n         | n   | n   |
| 1    | 2              | 3         | 4     | 5     | 6               | 7            | 8         | 9         | 10  |     |
| 2002 | 1.057          | 3.107     | 2.708 | 5.061 | 3.830           | 2.857        | 282       | 238       | 411 | 327 |
| 2003 | 1.070          | 3.159     | 3.204 | 3.075 | 2.413           | 2.983        | 293       | 226       | 513 | 404 |
| 2004 | 1.130          | 3.393     | 3.580 | 3.036 | 2.448           | 3.250        | 316       | 256       | 506 | 395 |
| 2005 | 1.183          | 3.595     | 3.839 | 3.177 | 2.409           | 3.641        | 357       | 294       | 557 | 425 |
| 2006 | 1.090          | 3.256     | 3.140 | 3.497 | 2.377           | 3.290        | 317       | 256       | 507 | 332 |

**Hinweis:** \*\* = Tatverdächtige und Bevölkerung 8 Jahre und älter  
\*\*\* = Kinder, 8 bis unter 14 Jahre

**Städtevergleich 1997 bis 2006**

**Stadt:** Stuttgart

**Delikt:** "7300+ Rauschgiftdelikte"

**Straftaten**

| Jahr | erfasste Fälle |       | Veränderung zum Vorjahr |     | Versuche (von Spalte 1) |       | aufgeklärte Fälle |         | Einwohner | Häufigkeitszahl |
|------|----------------|-------|-------------------------|-----|-------------------------|-------|-------------------|---------|-----------|-----------------|
|      | n              | n     | %                       | n   | %                       | n     | %                 |         |           |                 |
|      | 1              | 2     | 3                       | 4   | 5                       | 6     | 7                 |         |           |                 |
| 1997 | 4.031          | 191   | 5,0                     | 48  | 1,2                     | 3.640 | 90,3              | 585.540 | 688       |                 |
| 1998 | 4.281          | 250   | 6,2                     | 45  | 1,1                     | 3.819 | 89,2              | 585.274 | 731       |                 |
| 1999 | 4.219          | -62   | -1,4                    | 153 | 3,6                     | 3.872 | 91,8              | 581.961 | 725       |                 |
| 2000 | 3.431          | -788  | -18,7                   | 104 | 3,0                     | 3.199 | 93,2              | 582.443 | 589       |                 |
| 2001 | 3.417          | -14   | -0,4                    | 93  | 2,7                     | 3.203 | 93,7              | 583.874 | 585       |                 |
| 2002 | 3.541          | 124   | 3,6                     | 88  | 2,5                     | 3.221 | 91,0              | 587.152 | 603       |                 |
| 2003 | 3.431          | -110  | -3,1                    | 36  | 1,0                     | 3.005 | 87,6              | 588.477 | 583       |                 |
| 2004 | 4.452          | 1.021 | 29,8                    | 102 | 2,3                     | 4.009 | 90,0              | 589.161 | 756       |                 |
| 2005 | 3.524          | -928  | -20,8                   | 92  | 2,6                     | 3.092 | 87,7              | 590.657 | 597       |                 |
| 2006 | 3.188          | -336  | -9,5                    | 49  | 1,5                     | 2.909 | 91,2              | 592.569 | 538       |                 |

**Tatverdächtige/Bevölkerung/Tatverdächtigenbelastungszahl 2002 bis 2006**

| Jahr | Tatverdächtige ** |        |       |                 | Bevölkerung ** |         |         | Tatverdächtigenbelastungszahl ** |        |     |                 | Anteil Sp. 3 an Sp. 1 |
|------|-------------------|--------|-------|-----------------|----------------|---------|---------|----------------------------------|--------|-----|-----------------|-----------------------|
|      | insgesamt         | davon: |       |                 | insgesamt      | davon:  |         | insgesamt                        | davon: |     |                 |                       |
|      |                   | D      | ND    | ND o. Illeg ... |                | D       | ND      |                                  | D      | ND  | ND o. Illeg ... |                       |
|      | n                 | n      | n     | n               | n              | n       | n       | n                                | n      | n   | n               |                       |
| 1    | 2                 | 3      | 4     | 5               | 6              | 7       | 8       | 9                                | 10     | 11  | 12              |                       |
| 2002 | 2.777             | 1.789  | 988   | 929             | 545.887        | 413.350 | 132.537 | 509                              | 433    | 745 | 701             | 35,6                  |
| 2003 | 2.590             | 1.716  | 874   | 805             | 547.451        | 414.365 | 133.086 | 473                              | 414    | 657 | 605             | 33,7                  |
| 2004 | 3.256             | 2.169  | 1.087 | 1.005           | 548.237        | 415.548 | 132.689 | 594                              | 522    | 819 | 757             | 33,4                  |
| 2005 | 2.649             | 1.745  | 904   | 838             | 549.987        | 417.746 | 132.241 | 482                              | 418    | 684 | 634             | 34,1                  |
| 2006 | 2.552             | 1.691  | 861   | 745             | 552.335        | 419.277 | 133.058 | 462                              | 403    | 647 | 560             | 33,7                  |

**Tatverdächtige (TV) und Tatverdächtigenbelastungszahlen (TVBZ) bei verschied. Altersgruppen 2002 bis 2006**

| Jahr | Kinder ***   |           |    |    |                 | Jugendliche  |           |       |       |                 |
|------|--------------|-----------|----|----|-----------------|--------------|-----------|-------|-------|-----------------|
|      | TV insgesamt | TVBZ      |    |    |                 | TV insgesamt | TVBZ      |       |       |                 |
|      |              | insgesamt | D  | ND | ND o. Illeg ... |              | insgesamt | D     | ND    | ND o. Illeg ... |
|      | n            | n         | n  | n  | n               | n            | n         | n     | n     | n               |
| 1    | 2            | 3         | 4  | 5  | 6               | 7            | 8         | 9     | 10    |                 |
| 2002 | 6            | 20        | 14 | 34 | 34              | 311          | 1.604     | 1.552 | 1.722 | 1.705           |
| 2003 | 13           | 43        | 46 | 35 | 35              | 315          | 1.574     | 1.604 | 1.505 | 1.488           |
| 2004 | 9            | 30        | 41 | 0  | 0               | 333          | 1.642     | 1.671 | 1.572 | 1.522           |
| 2005 | 5            | 17        | 23 | 0  | 0               | 208          | 1.002     | 1.035 | 918   | 799             |
| 2006 | 3            | 10        | 13 | 0  | 0               | 153          | 738       | 867   | 530   | 505             |

**Tatverdächtige (TV) und Tatverdächtigenbelastungszahlen (TVBZ) bei verschied. Altersgruppen 2002 bis 2006**

| Jahr | Heranwachsende |           |       |       |                 | Erwachsene   |           |     |     |                 |
|------|----------------|-----------|-------|-------|-----------------|--------------|-----------|-----|-----|-----------------|
|      | TV insgesamt   | TVBZ      |       |       |                 | TV insgesamt | TVBZ      |     |     |                 |
|      |                | insgesamt | D     | ND    | ND o. Illeg ... |              | insgesamt | D   | ND  | ND o. Illeg ... |
|      | n              | n         | n     | n     | n               | n            | n         | n   | n   | n               |
| 1    | 2              | 3         | 4     | 5     | 6               | 7            | 8         | 9   | 10  |                 |
| 2002 | 646            | 3.715     | 3.845 | 3.443 | 3.266           | 1.814        | 379       | 307 | 615 | 572             |
| 2003 | 596            | 3.498     | 3.467 | 3.566 | 3.285           | 1.666        | 347       | 293 | 521 | 474             |
| 2004 | 714            | 4.248     | 4.407 | 3.874 | 3.554           | 2.200        | 457       | 381 | 704 | 649             |
| 2005 | 547            | 3.260     | 3.111 | 3.642 | 3.280           | 1.889        | 391       | 328 | 597 | 560             |
| 2006 | 430            | 2.514     | 2.543 | 2.436 | 2.156           | 1.966        | 405       | 339 | 623 | 534             |

**Hinweis:** \*\* = Tatverdächtige und Bevölkerung 8 Jahre und älter  
\*\*\* = Kinder, 8 bis unter 14 Jahre

**Städtevergleich 1997 bis 2006**

**Stadt:** Leipzig

**Delikt:** "7300+ Rauschgiftdelikte"

**Straftaten**

| Jahr | erfasste Fälle | Veränderung zum Vorjahr |       | Versuche (von Spalte 1) |     | aufgeklärte Fälle |      | Einwohner | Häufigkeitszahl |
|------|----------------|-------------------------|-------|-------------------------|-----|-------------------|------|-----------|-----------------|
|      | n              | n                       | %     | n                       | %   | n                 | %    |           |                 |
|      | 1              | 2                       | 3     | 4                       | 5   | 6                 | 7    |           |                 |
| 1997 | *              | *                       | *     | *                       | *   | *                 | *    | *         | *               |
| 1998 | *              | *                       | *     | *                       | *   | *                 | *    | *         | *               |
| 1999 | *              | *                       | *     | *                       | *   | *                 | *    | *         | *               |
| 2000 | *              | *                       | *     | *                       | *   | *                 | *    | *         | *               |
| 2001 | *              | *                       | *     | *                       | *   | *                 | *    | *         | *               |
| 2002 | *              | *                       | *     | *                       | *   | *                 | *    | *         | *               |
| 2003 | 1.732          | 0                       | 0,0   | 21                      | 1,2 | 1.157             | 66,8 | 494.795   | 350             |
| 2004 | 1.814          | 82                      | 4,7   | 14                      | 0,8 | 1.295             | 71,4 | 497.531   | 365             |
| 2005 | 1.247          | -567                    | -31,3 | 4                       | 0,3 | 1.100             | 88,2 | 498.491   | 250             |
| 2006 | 1.345          | 98                      | 7,9   | 9                       | 0,7 | 1.173             | 87,2 | 502.651   | 268             |

**Tatverdächtige/Bevölkerung/Tatverdächtigenbelastungszahl 2002 bis 2006**

| Jahr | Tatverdächtige ** |        |     |                 | Bevölkerung ** |         |        | Tatverdächtigenbelastungszahl ** |        |     |                 | Anteil Sp. 3 an Sp. 1 |
|------|-------------------|--------|-----|-----------------|----------------|---------|--------|----------------------------------|--------|-----|-----------------|-----------------------|
|      | insgesamt         | davon: |     |                 | insgesamt      | davon:  |        | insgesamt                        | davon: |     |                 |                       |
|      |                   | D      | ND  | ND o. Illeg ... |                | D       | ND     |                                  | D      | ND  | ND o. Illeg ... |                       |
|      | n                 | n      | n   | n               | n              | n       | n      | n                                | n      | n   | n               |                       |
| 1    | 2                 | 3      | 4   | 5               | 6              | 7       | 8      | 9                                | 10     | 11  | 12              |                       |
| 2002 | *                 | *      | *   | *               | *              | *       | *      | *                                | *      | *   | *               | *                     |
| 2003 | 1.040             | 798    | 242 | 213             | 468.516        | 438.935 | 29.581 | 222                              | 182    | 818 | 720             | 23,3                  |
| 2004 | 1.213             | 997    | 216 | 194             | 469.820        | 439.062 | 30.758 | 258                              | 227    | 702 | 631             | 17,8                  |
| 2005 | 1.069             | 835    | 234 | 201             | 469.419        | 440.075 | 29.344 | 228                              | 190    | 797 | 685             | 21,9                  |
| 2006 | 1.049             | 849    | 200 | 180             | 472.491        | 442.233 | 30.258 | 222                              | 192    | 661 | 595             | 19,1                  |

**Tatverdächtige (TV) und Tatverdächtigenbelastungszahlen (TVBZ) bei verschied. Altersgruppen 2002 bis 2006**

| Jahr | Kinder ***   |           |    |    |                 | Jugendliche  |           |     |       |                 |
|------|--------------|-----------|----|----|-----------------|--------------|-----------|-----|-------|-----------------|
|      | TV insgesamt | TVBZ      |    |    |                 | TV insgesamt | TVBZ      |     |       |                 |
|      |              | insgesamt | D  | ND | ND o. Illeg ... |              | insgesamt | D   | ND    | ND o. Illeg ... |
|      | n            | n         | n  | n  | n               | n            | n         | n   | n     | n               |
| 1    | 2            | 3         | 4  | 5  | 6               | 7            | 8         | 9   | 10    |                 |
| 2002 | *            | *         | *  | *  | *               | *            | *         | *   | *     | *               |
| 2003 | 5            | 24        | 26 | 0  | 0               | 145          | 679       | 632 | 1.868 | 1.245           |
| 2004 | 11           | 61        | 66 | 0  | 0               | 189          | 900       | 888 | 1.193 | 955             |
| 2005 | 8            | 49        | 54 | 0  | 0               | 142          | 695       | 631 | 2.230 | 1.487           |
| 2006 | 4            | 25        | 27 | 0  | 0               | 98           | 540       | 520 | 962   | 962             |

**Tatverdächtige (TV) und Tatverdächtigenbelastungszahlen (TVBZ) bei verschied. Altersgruppen 2002 bis 2006**

| Jahr | Heranwachsende |           |       |       |                 | Erwachsene   |           |     |     |                 |
|------|----------------|-----------|-------|-------|-----------------|--------------|-----------|-----|-----|-----------------|
|      | TV insgesamt   | TVBZ      |       |       |                 | TV insgesamt | TVBZ      |     |     |                 |
|      |                | insgesamt | D     | ND    | ND o. Illeg ... |              | insgesamt | D   | ND  | ND o. Illeg ... |
|      | n              | n         | n     | n     | n               | n            | n         | n   | n   | n               |
| 1    | 2              | 3         | 4     | 5     | 6               | 7            | 8         | 9   | 10  |                 |
| 2002 | *              | *         | *     | *     | *               | *            | *         | *   | *   | *               |
| 2003 | 244            | 1.326     | 1.269 | 2.128 | 1.882           | 646          | 158       | 117 | 762 | 682             |
| 2004 | 278            | 1.514     | 1.494 | 1.798 | 1.455           | 735          | 178       | 143 | 672 | 614             |
| 2005 | 206            | 1.147     | 1.093 | 1.968 | 1.699           | 713          | 172       | 134 | 742 | 650             |
| 2006 | 145            | 789       | 738   | 1.650 | 1.553           | 802          | 191       | 160 | 645 | 575             |

**Hinweis:** \* = Leipzig ab 2003 in den Städtevergleich aufgenommen.  
\*\* = Tatverdächtige und Bevölkerung 8 Jahre und älter  
\*\*\* = Kinder, 8 bis unter 14 Jahre

# Städtevergleich 1997 bis 2006

**Stadt:** Bremen

**Delikt:** "7300+ Rauschgiftdelikte"

## Straftaten

| Jahr | erfasste Fälle |      | Veränderung zum Vorjahr |     | Versuche (von Spalte 1) |       | aufgeklärte Fälle |         | Einwohner | Häufigkeitszahl |
|------|----------------|------|-------------------------|-----|-------------------------|-------|-------------------|---------|-----------|-----------------|
|      | n              | n    | %                       | n   | %                       | n     | %                 |         |           |                 |
|      | 1              | 2    | 3                       | 4   | 5                       | 6     | 7                 |         |           |                 |
| 1997 | 4.495          | 276  | 6,5                     | 119 | 2,6                     | 4.361 | 97,0              | 548.826 | 819       |                 |
| 1998 | 4.355          | -140 | -3,1                    | 133 | 3,1                     | 4.210 | 96,7              | 546.968 | 796       |                 |
| 1999 | 3.499          | -856 | -19,7                   | 86  | 2,5                     | 3.400 | 97,2              | 543.279 | 644       |                 |
| 2000 | 3.776          | 277  | 7,9                     | 88  | 2,3                     | 3.634 | 96,2              | 540.330 | 699       |                 |
| 2001 | 3.141          | -635 | -16,8                   | 71  | 2,3                     | 3.056 | 97,3              | 539.403 | 582       |                 |
| 2002 | 3.311          | 170  | 5,4                     | 133 | 4,0                     | 3.194 | 96,5              | 540.834 | 612       |                 |
| 2003 | 3.148          | -163 | -4,9                    | 130 | 4,1                     | 3.016 | 95,8              | 542.987 | 580       |                 |
| 2004 | 3.571          | 423  | 13,4                    | 130 | 3,6                     | 3.441 | 96,4              | 544.853 | 655       |                 |
| 2005 | 3.546          | -25  | -0,7                    | 156 | 4,4                     | 3.367 | 95,0              | 545.932 | 650       |                 |
| 2006 | 3.121          | -425 | -12,0                   | 171 | 5,5                     | 2.973 | 95,3              | 546.852 | 571       |                 |

## Tatverdächtige/Bevölkerung/Tatverdächtigenbelastungszahl 2002 bis 2006

| Jahr | Tatverdächtige ** |        |     |                 | Bevölkerung ** |         |        | Tatverdächtigenbelastungszahl ** |        |       |                 | Anteil Sp. 3 an Sp. 1 |
|------|-------------------|--------|-----|-----------------|----------------|---------|--------|----------------------------------|--------|-------|-----------------|-----------------------|
|      | insgesamt         | davon: |     |                 | insgesamt      | davon:  |        | insgesamt                        | davon: |       |                 |                       |
|      |                   | D      | ND  | ND o. Illeg ... |                | D       | ND     |                                  | D      | ND    | ND o. Illeg ... |                       |
|      | n                 | n      | n   | n               | n              | n       | n      | n                                | n      | n     | n               |                       |
| 1    | 2                 | 3      | 4   | 5               | 6              | 7       | 8      | 9                                | 10     | 11    | 12              |                       |
| 2002 | 2.325             | 1.557  | 768 | 758             | 502.288        | 441.051 | 61.237 | 463                              | 353    | 1.254 | 1.238           | 33,0                  |
| 2003 | 2.243             | 1.478  | 765 | 747             | 504.620        | 441.211 | 63.409 | 444                              | 335    | 1.206 | 1.178           | 34,1                  |
| 2004 | 2.629             | 1.784  | 845 | 832             | 507.045        | 441.844 | 65.201 | 518                              | 404    | 1.296 | 1.276           | 32,1                  |
| 2005 | 2.423             | 1.629  | 794 | 788             | 508.929        | 443.283 | 65.646 | 476                              | 367    | 1.210 | 1.200           | 32,8                  |
| 2006 | 2.309             | 1.541  | 768 | 765             | 510.599        | 443.920 | 66.679 | 452                              | 347    | 1.152 | 1.147           | 33,3                  |

## Tatverdächtige (TV) und Tatverdächtigenbelastungszahlen (TVBZ) bei verschied. Altersgruppen 2002 bis 2006

| Jahr | Kinder ***   |           |    |     |                 | Jugendliche  |           |       |       |                 |
|------|--------------|-----------|----|-----|-----------------|--------------|-----------|-------|-------|-----------------|
|      | TV insgesamt | TVBZ      |    |     |                 | TV insgesamt | TVBZ      |       |       |                 |
|      |              | insgesamt | D  | ND  | ND o. Illeg ... |              | insgesamt | D     | ND    | ND o. Illeg ... |
|      | n            | n         | n  | n   | n               | n            | n         | n     | n     | n               |
| 1    | 2            | 3         | 4  | 5   | 6               | 7            | 8         | 9     | 10    |                 |
| 2002 | 15           | 50        | 36 | 117 | 117             | 253          | 1.295     | 832   | 3.371 | 3.343           |
| 2003 | 13           | 43        | 32 | 100 | 100             | 271          | 1.338     | 931   | 3.226 | 3.170           |
| 2004 | 12           | 40        | 45 | 20  | 20              | 285          | 1.376     | 1.042 | 3.054 | 2.967           |
| 2005 | 6            | 20        | 16 | 39  | 39              | 230          | 1.097     | 846   | 2.424 | 2.424           |
| 2006 | 3            | 10        | 12 | 0   | 0               | 224          | 1.068     | 844   | 2.309 | 2.309           |

## Tatverdächtige (TV) und Tatverdächtigenbelastungszahlen (TVBZ) bei verschied. Altersgruppen 2002 bis 2006

| Jahr | Heranwachsende |           |       |       |                 | Erwachsene   |           |     |       |                 |
|------|----------------|-----------|-------|-------|-----------------|--------------|-----------|-----|-------|-----------------|
|      | TV insgesamt   | TVBZ      |       |       |                 | TV insgesamt | TVBZ      |     |       |                 |
|      |                | insgesamt | D     | ND    | ND o. Illeg ... |              | insgesamt | D   | ND    | ND o. Illeg ... |
|      | n              | n         | n     | n     | n               | n            | n         | n   | n     | n               |
| 1    | 2              | 3         | 4     | 5     | 6               | 7            | 8         | 9   | 10    |                 |
| 2002 | 483            | 2.852     | 2.204 | 5.799 | 5.799           | 1.574        | 361       | 287 | 939   | 921             |
| 2003 | 450            | 2.671     | 1.984 | 5.556 | 5.463           | 1.509        | 345       | 271 | 900   | 874             |
| 2004 | 475            | 2.847     | 2.402 | 4.639 | 4.639           | 1.857        | 422       | 329 | 1.095 | 1.076           |
| 2005 | 433            | 2.554     | 2.002 | 5.101 | 5.101           | 1.754        | 397       | 309 | 1.028 | 1.017           |
| 2006 | 419            | 2.380     | 1.990 | 4.116 | 4.116           | 1.663        | 376       | 284 | 1.016 | 1.011           |

**Hinweis:** \*\* = Tatverdächtige und Bevölkerung 8 Jahre und älter  
\*\*\* = Kinder, 8 bis unter 14 Jahre



**Städtevergleich**

**1997 bis 2006**

**Delikt: "8920+ Gewaltkriminalität"**

**Häufigkeitszahlen (HZ)**

| Jahr | Häufigkeitszahlen |       |         |      |        |         |         |       |
|------|-------------------|-------|---------|------|--------|---------|---------|-------|
|      | Berlin            | Hamb. | Frankf. | Köln | Münch. | Stuttg. | Leipzig | Brem. |
|      | n                 | n     | n       | n    | n      | n       | n       | n     |
|      | 1                 | 2     | 3       | 4    | 5      | 6       | 7       | 8     |
| 1997 | 638               | 602   | 559     | 396  | 320    | 366     | *       | 569   |
| 1998 | 618               | 568   | 517     | 412  | 294    | 328     | *       | 525   |
| 1999 | 614               | 544   | 555     | 414  | 282    | 341     | *       | 502   |
| 2000 | 595               | 576   | 492     | 425  | 295    | 339     | *       | 549   |
| 2001 | 605               | 557   | 469     | 412  | 296    | 341     | *       | 553   |
| 2002 | 653               | 511   | 496     | 469  | 316    | 314     | *       | 554   |
| 2003 | 633               | 529   | 572     | 558  | 300    | 314     | 261     | 571   |
| 2004 | 635               | 525   | 576     | 522  | 330    | 376     | 267     | 584   |
| 2005 | 603               | 514   | 524     | 507  | 342    | 346     | 268     | 551   |
| 2006 | 625               | 515   | 567     | 567  | 353    | 357     | 290     | 601   |

**Häufigkeitszahlen 2006**

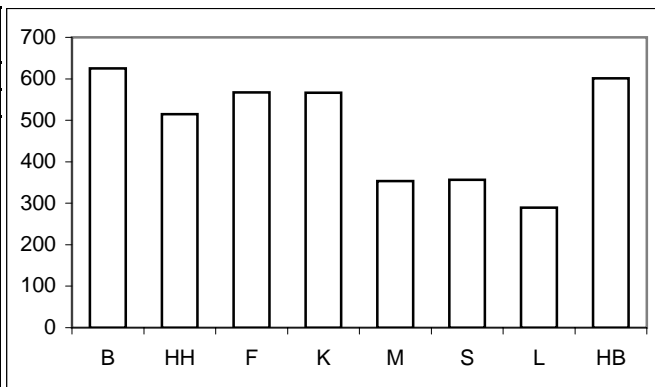

**Aufklärungsquoten (AQ)**

| Jahr | Aufklärungsquoten |       |         |      |        |         |         |       |
|------|-------------------|-------|---------|------|--------|---------|---------|-------|
|      | Berlin            | Hamb. | Frankf. | Köln | Münch. | Stuttg. | Leipzig | Brem. |
|      | %                 | %     | %       | %    | %      | %       | %       | %     |
|      | 1                 | 2     | 3       | 4    | 5      | 6       | 7       | 8     |
| 1997 | 58,4              | 51,2  | 51,8    | 61,6 | 72,2   | 66,5    | *       | 55,6  |
| 1998 | 60,1              | 53,4  | 56,0    | 63,2 | 75,1   | 67,2    | *       | 61,1  |
| 1999 | 59,4              | 53,9  | 54,1    | 65,9 | 75,4   | 68,7    | *       | 59,9  |
| 2000 | 59,1              | 52,0  | 63,6    | 67,5 | 75,2   | 73,3    | *       | 59,3  |
| 2001 | 60,8              | 54,9  | 61,3    | 64,0 | 74,9   | 75,1    | *       | 61,4  |
| 2002 | 60,8              | 56,3  | 65,3    | 63,6 | 78,1   | 71,9    | *       | 59,8  |
| 2003 | 61,7              | 56,6  | 61,5    | 63,3 | 78,0   | 71,2    | 63,2    | 60,5  |
| 2004 | 61,1              | 58,9  | 66,3    | 58,5 | 78,3   | 79,3    | 65,6    | 58,9  |
| 2005 | 58,4              | 61,7  | 68,0    | 60,9 | 81,5   | 76,7    | 65,0    | 62,6  |
| 2006 | 60,8              | 62,0  | 72,6    | 63,7 | 80,7   | 77,0    | 64,8    | 61,4  |

**Aufklärungsquoten 2006**

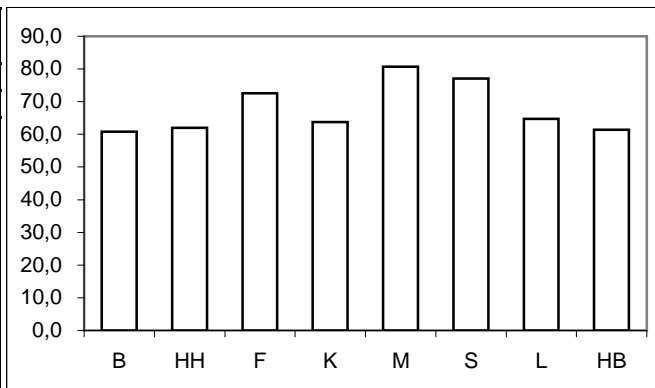

**Tatverdächtigen- und Bevölkerungsanteile Nichtdeutscher an -insgesamt-**

| Anteile der ND TV an TV -insgesamt- |        |       |         |      |        |         |         |       | Anteile der ND Bevölkerung an Bevölkerung -insgesamt- |        |       |         |      |        |         |         |       |
|-------------------------------------|--------|-------|---------|------|--------|---------|---------|-------|---|--------|-------|---------|------|--------|---------|---------|-------|
| Jahr                                | Berlin | Hamb. | Frankf. | Köln | Münch. | Stuttg. | Leipzig | Brem. | Jahr  | Berlin | Hamb. | Frankf. | Köln | Münch. | Stuttg. | Leipzig | Brem. |
|                                     | %      | %     | %       | %    | %      | %       | %       | %     |   | %      | %     | %       | %    | %      | %       | %       | %     |
|                                     | 1      | 2     | 3       | 4    | 5      | 6       | 7       | 8     |   | 1      | 2     | 3       | 4    | 5      | 6       | 7       | 8     |
| 1997                                | 34,5   | 41,1  | 61,6    | 46,0 | 51,3   | 54,6    | *       | 41,8  | 1997  | 12,5   | 14,7  | 24,9    | 18,9 | 23,5   | 24,2    | *       | 12,0  |
| 1998                                | 32,9   | 41,4  | 59,5    | 43,1 | 48,8   | 52,0    | *       | 40,6  | 1998  | 12,5   | 14,8  | 24,3    | 18,9 | 23,1   | 24,2    | *       | 12,2  |
| 1999                                | 32,4   | 41,1  | 60,5    | 41,5 | 49,2   | 50,3    | *       | 42,7  | 1999  | 12,6   | 14,7  | 23,9    | 19,0 | 22,1   | 23,9    | *       | 11,8  |
| 2000                                | 32,6   | 41,0  | 58,9    | 40,3 | 49,6   | 51,5    | *       | 39,7  | 2000  | 12,7   | 14,9  | 23,5    | 19,0 | 21,8   | 24,0    | *       | 11,7  |
| 2001                                | 30,7   | 40,0  | 55,5    | 40,4 | 51,8   | 48,3    | *       | 39,2  | 2001  | 12,9   | 15,0  | 23,5    | 18,7 | 23,0   | 24,1    | *       | 11,9  |
| 2002                                | 31,6   | 37,5  | 55,0    | 39,9 | 50,7   | 49,0    | *       | 40,6  | 2002  | 13,1   | 14,8  | 22,3    | 18,6 | 24,7   | 24,3    | *       | 12,2  |
| 2003                                | 33,1   | 36,0  | 54,0    | 38,0 | 50,4   | 46,4    | 15,6    | 40,0  | 2003  | 13,3   | 14,7  | 22,2    | 18,2 | 24,2   | 24,3    | 6,3     | 12,6  |
| 2004                                | 32,1   | 35,9  | 52,3    | 37,6 | 49,9   | 46,1    | 14,8    | 38,2  | 2004  | 13,5   | 14,6  | 22,0    | 17,8 | 24,7   | 24,2    | 6,5     | 12,9  |
| 2005                                | 33,3   | 35,0  | 52,5    | 37,1 | 47,4   | 46,2    | 13,7    | 33,9  | 2005  | 13,9   | 14,2  | 21,6    | 17,5 | 24,8   | 24,0    | 6,3     | 12,9  |
| 2006                                | 34,5   | 32,8  | 49,6    | 37,1 | 48,6   | 44,8    | 14,6    | 36,1  | 2006  | 14,3   | 15,4  | 22,6    | 17,2 | 25,0   | 24,1    | 6,4     | 13,1  |

**Anteile der nichtdeutschen Tatverdächtigen an Tatverdächtigen -insgesamt- 2006**

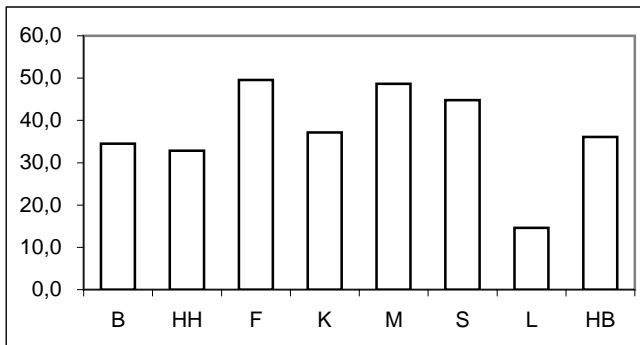

**Anteile der nichtdeutschen Bevölkerung an Bevölkerung -insgesamt- 2006**

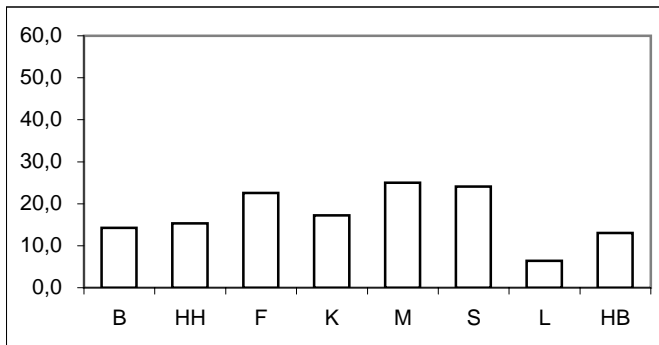

\* = Leipzig ab 2003 in den Städtevergleich aufgenommen.

## Städtevergleich 1997 bis 2006

**Delikt:** "8920+ Gewaltkriminalität"

**Tatverdächtigenbelastungszahlen (TVBZ) von Tatverdächtigen -insgesamt-**

| Jahr | Insgesamt (TVBZ) |       |         |      |        |         |         |       |
|------|------------------|-------|---------|------|--------|---------|---------|-------|
|      | Berlin           | Hamb. | Frankf. | Köln | Münch. | Stuttg. | Leipzig | Brem. |
|      | n                | n     | n       | n    | n      | n       | n       | n     |
|      | 1                | 2     | 3       | 4    | 5      | 6       | 7       | 8     |
| 1997 | 486              | 339   | 383     | 331  | 331    | 333     | *       | 396   |
| 1998 | 486              | 358   | 375     | 360  | 305    | 310     | *       | 382   |
| 1999 | 473              | 350   | 400     | 367  | 312    | 329     | *       | 379   |
| 2000 | 447              | 354   | 407     | 400  | 307    | 328     | *       | 427   |
| 2001 | 467              | 366   | 358     | 369  | 333    | 364     | *       | 441   |
| 2002 | 488              | 353   | 430     | 414  | 356    | 310     | *       | 435   |
| 2003 | 477              | 389   | 459     | 474  | 359    | 330     | 225     | 458   |
| 2004 | 484              | 408   | 512     | 410  | 378    | 430     | 235     | 451   |
| 2005 | 460              | 438   | 464     | 421  | 416    | 387     | 232     | 460   |
| 2006 | 485              | 442   | 478     | 459  | 408    | 381     | 259     | 490   |

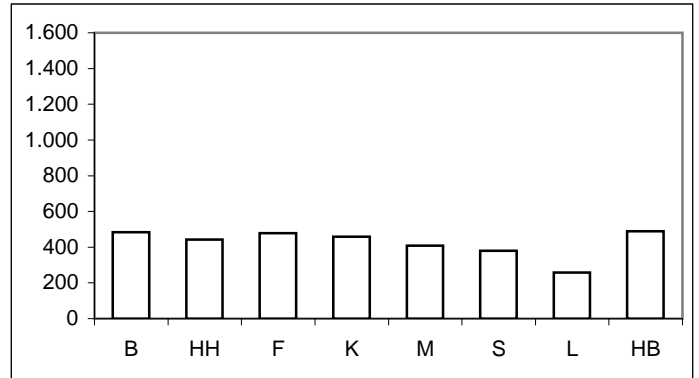

**Tatverdächtigenbelastungszahlen deutscher und nichtdeutscher Tatverdächtiger (TVBZ)**

| Jahr | Deutsche (TVBZ) |       |         |      |        |         |         |       | Jahr | Nichtdeutsche (TVBZ) |       |         |      |        |         |         |       |
|------|-----------------|-------|---------|------|--------|---------|---------|-------|------|----------------------|-------|---------|------|--------|---------|---------|-------|
|      | Berlin          | Hamb. | Frankf. | Köln | Münch. | Stuttg. | Leipzig | Brem. |      | Berlin               | Hamb. | Frankf. | Köln | Münch. | Stuttg. | Leipzig | Brem. |
|      | n               | n     | n       | n    | n      | n       | n       | n     |      | n                    | n     | n       | n    | n      | n       | n       | n     |
|      | 1               | 2     | 3       | 4    | 5      | 6       | 7       | 8     |      | 1                    | 2     | 3       | 4    | 5      | 6       | 7       | 8     |
| 1997 | 363             | 234   | 196     | 221  | 213    | 200     | *       | 262   | 1997 | 1.343                | 949   | 947     | 804  | 723    | 751     | *       | 1.373 |
| 1998 | 373             | 247   | 201     | 252  | 203    | 196     | *       | 259   | 1998 | 1.273                | 1.004 | 920     | 820  | 644    | 668     | *       | 1.276 |
| 1999 | 366             | 241   | 208     | 265  | 204    | 215     | *       | 247   | 1999 | 1.210                | 977   | 1.012   | 803  | 694    | 692     | *       | 1.370 |
| 2000 | 345             | 246   | 219     | 295  | 198    | 209     | *       | 292   | 2000 | 1.151                | 973   | 1.019   | 850  | 699    | 706     | *       | 1.451 |
| 2001 | 371             | 258   | 208     | 270  | 209    | 248     | *       | 304   | 2001 | 1.111                | 977   | 846     | 799  | 750    | 730     | *       | 1.457 |
| 2002 | 384             | 259   | 249     | 305  | 233    | 209     | *       | 294   | 2002 | 1.177                | 897   | 1.061   | 891  | 733    | 625     | *       | 1.447 |
| 2003 | 369             | 292   | 271     | 359  | 235    | 234     | 203     | 315   | 2003 | 1.185                | 951   | 1.118   | 987  | 749    | 630     | 554     | 1.459 |
| 2004 | 379             | 306   | 313     | 311  | 252    | 306     | 214     | 320   | 2004 | 1.150                | 1.001 | 1.218   | 868  | 764    | 819     | 530     | 1.342 |
| 2005 | 356             | 332   | 281     | 321  | 291    | 274     | 214     | 349   | 2005 | 1.104                | 1.077 | 1.125   | 892  | 795    | 743     | 508     | 1.210 |
| 2006 | 370             | 351   | 311     | 349  | 280    | 277     | 236     | 360   | 2006 | 1.173                | 945   | 1.049   | 989  | 794    | 707     | 588     | 1.354 |

**Deutsche (TVBZ) 2006**

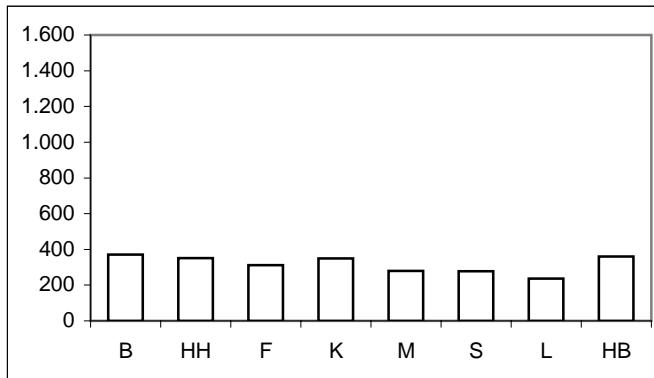

**Nichtdeutsche (TVBZ) 2006**

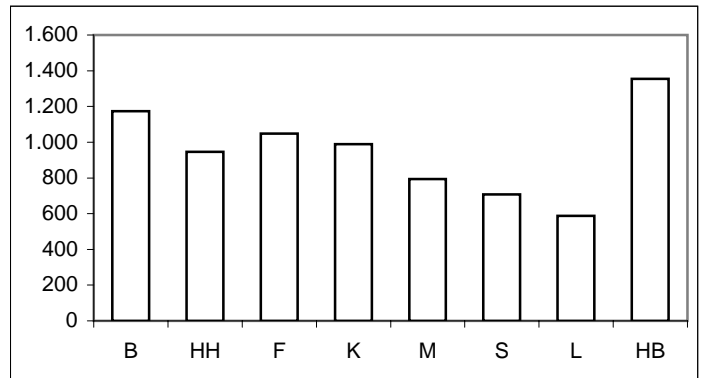

\* = Leipzig ab 2003 in den Städtevergleich aufgenommen.

## Städtevergleich 1997 bis 2006

**Delikt:** "8920+ Gewaltkriminalität"

**Tatverdächtigenbelastungszahlen deutscher und nichtdeutscher Tatverdächtiger (TVBZ), hier: Kinder  
nach Altersgruppen 2002 bis 2006  
(Nichtdeutsche Tatverdächtige ohne Illegale, Touristen und Durchreisende)**

| Jahr | Berlin |              | Hamburg |              | Frankfurt/M. |              | Köln |              | München |              | Stuttgart |              | Leipzig |              | Bremen |              | Kinder |
|------|--------|--------------|---------|--------------|--------------|--------------|------|--------------|---------|--------------|-----------|--------------|---------|--------------|--------|--------------|--------|
|      | D      | ND o. Illeg. | D       | ND o. Illeg. | D            | ND o. Illeg. | D    | ND o. Illeg. | D       | ND o. Illeg. | D         | ND o. Illeg. | D       | ND o. Illeg. | D      | ND o. Illeg. |        |
|      | n      | n            | n       | n            | n            | n            | n    | n            | n       | n            | n         | n            | n       | n            | n      | n            |        |
|      | 1      | 2            | 3       | 4            | 5            | 6            | 7    | 8            | 9       | 10           | 11        | 12           | 13      | 14           | 15     | 16           |        |
| 2002 | 400    | 810          | 255     | 712          | 121          | 464          | 320  | 612          | 227     | 1.071        | 124       | 326          | 0       | 0            | 314    | 1.210        |        |
| 2003 | 444    | 1.013        | 380     | 786          | 448          | 449          | 358  | 1.037        | 251     | 755          | 188       | 400          | 197     | 254          | 284    | 1.203        |        |
| 2004 | 466    | 1.044        | 338     | 730          | 171          | 719          | 318  | 635          | 295     | 621          | 193       | 316          | 335     | 81           | 329    | 1.076        |        |
| 2005 | 442    | 986          | 392     | 950          | 220          | 662          | 295  | 620          | 309     | 933          | 228       | 313          | 329     | 545          | 284    | 762          |        |
| 2006 | 492    | 1.256        | 432     | 883          | 262          | 629          | 311  | 515          | 202     | 619          | 162       | 604          | 251     | 160          | 364    | 812          |        |

**Deutsche Kinder (TVBZ) 2006**

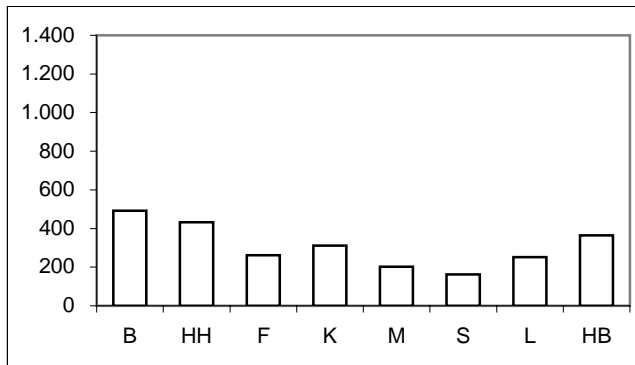

**Nichtdeutsche Kinder (TVBZ) 2006**

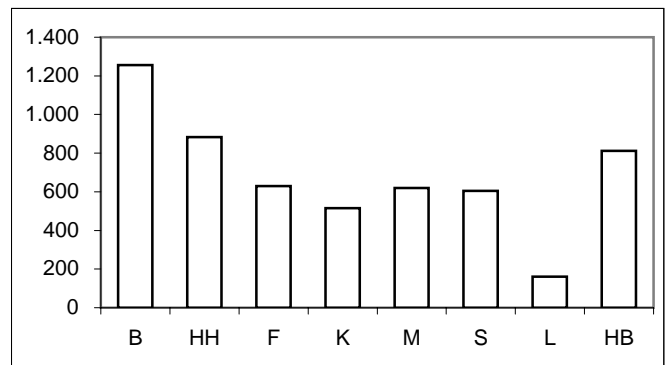

**Tatverdächtigenbelastungszahlen deutscher und nichtdeutscher Tatverdächtiger (TVBZ), hier: Jugendliche  
nach Altersgruppen 2002 bis 2006  
(Nichtdeutsche Tatverdächtige ohne Illegale, Touristen und Durchreisende)**

| Jahr | Berlin |              | Hamburg |              | Frankfurt/M. |              | Köln  |              | München |              | Stuttgart |              | Leipzig |              | Bremen |              | Jugendliche |
|------|--------|--------------|---------|--------------|--------------|--------------|-------|--------------|---------|--------------|-----------|--------------|---------|--------------|--------|--------------|-------------|
|      | D      | ND o. Illeg. | D       | ND o. Illeg. | D            | ND o. Illeg. | D     | ND o. Illeg. | D       | ND o. Illeg. | D         | ND o. Illeg. | D       | ND o. Illeg. | D      | ND o. Illeg. |             |
|      | n      | n            | n       | n            | n            | n            | n     | n            | n       | n            | n         | n            | n       | n            | n      | n            |             |
|      | 1      | 2            | 3       | 4            | 5            | 6            | 7     | 8            | 9       | 10           | 11        | 12           | 13      | 14           | 15     | 16           |             |
| 2002 | 1.790  | 5.268        | 1.486   | 3.689        | 1.238        | 3.581        | 1.764 | 3.656        | 1.080   | 6.880        | 965       | 2.397        | 0       | 0            | 1.558  | 5.309        |             |
| 2003 | 1.659  | 5.249        | 1.825   | 3.874        | 1.267        | 4.042        | 2.099 | 3.656        | 1.447   | 3.401        | 1.031     | 1.720        | 783     | 1.619        | 1.741  | 6.146        |             |
| 2004 | 1.820  | 5.212        | 1.920   | 4.014        | 1.510        | 4.927        | 1.668 | 3.447        | 1.371   | 2.964        | 1.447     | 3.212        | 868     | 2.387        | 1.580  | 6.283        |             |
| 2005 | 1.803  | 5.603        | 1.867   | 3.912        | 1.108        | 4.348        | 1.904 | 3.501        | 1.348   | 2.985        | 1.257     | 2.482        | 988     | 3.470        | 1.930  | 5.597        |             |
| 2006 | 2.093  | 6.007        | 1.858   | 3.974        | 1.495        | 4.073        | 1.794 | 4.069        | 1.322   | 3.151        | 1.311     | 1.894        | 1.478   | 4.567        | 2.178  | 7.083        |             |

**Deutsche Jugendliche (TVBZ) 2006**

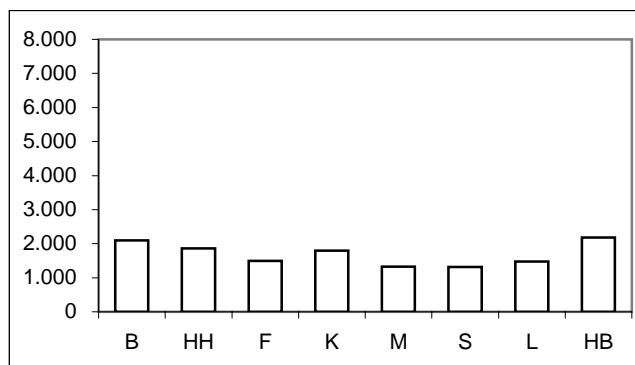

**Nichtdeutsche Jugendliche (TVBZ) 2006**

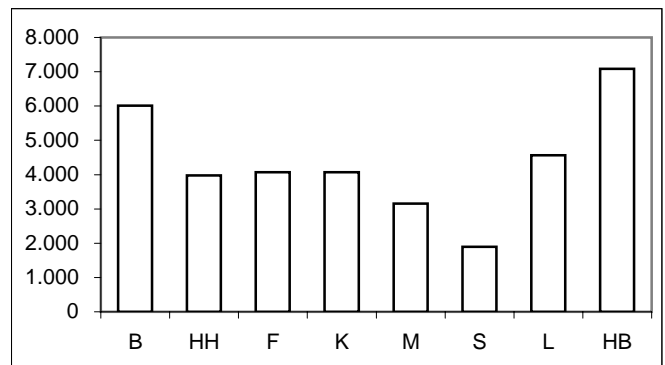

\* = Leipzig ab 2003 in den Städtevergleich aufgenommen.

# Städtevergleich 1997 bis 2006

**Delikt:** "8920+ Gewaltkriminalität"

**Tatverdächtigenbelastungszahlen deutscher und nichtdeutscher Tatverdächtiger (TVBZ), hier: Heranwachsende nach Altersgruppen 2002 bis 2006 (Nichtdeutsche Tatverdächtige ohne Illegale, Touristen und Durchreisende)**

| Jahr | Berlin |              | Hamburg |              | Frankfurt/M. |              | Köln  |              | München |              | Stuttgart |              | Leipzig |              | Bremen |              | Heranwachsende |
|------|--------|--------------|---------|--------------|--------------|--------------|-------|--------------|---------|--------------|-----------|--------------|---------|--------------|--------|--------------|----------------|
|      | D      | ND o. Illeg. | D       | ND o. Illeg. | D            | ND o. Illeg. | D     | ND o. Illeg. | D       | ND o. Illeg. | D         | ND o. Illeg. | D       | ND o. Illeg. | D      | ND o. Illeg. |                |
|      | n      | n            | n       | n            | n            | n            | n     | n            | n       | n            | n         | n            | n       | n            | n      | n            |                |
|      | 1      | 2            | 3       | 4            | 5            | 6            | 7     | 8            | 9       | 10           | 11        | 12           | 13      | 14           | 13     | 14           |                |
| 2002 | 1.635  | 3.835        | 1.141   | 3.324        | 1.227        | 3.040        | 1.410 | 2.363        | 1.034   | 5.061        | 1.072     | 1.846        | 0       | 0            | 1.484  | 4.358        |                |
| 2003 | 1.547  | 4.138        | 1.391   | 2.730        | 1.118        | 2.699        | 1.684 | 2.317        | 1.245   | 2.073        | 1.289     | 2.384        | 897     | 1.555        | 1.470  | 3.981        |                |
| 2004 | 1.608  | 4.171        | 1.524   | 3.084        | 1.567        | 3.517        | 1.533 | 2.263        | 1.347   | 2.343        | 1.771     | 3.215        | 1.047   | 1.284        | 1.556  | 3.373        |                |
| 2005 | 1.546  | 3.724        | 1.816   | 3.338        | 1.256        | 3.361        | 1.769 | 2.459        | 1.881   | 2.352        | 1.489     | 2.407        | 933     | 1.878        | 1.837  | 3.743        |                |
| 2006 | 1.604  | 4.438        | 1.861   | 3.336        | 1.579        | 3.848        | 1.630 | 2.715        | 1.701   | 2.753        | 1.596     | 2.372        | 1.009   | 2.136        | 1.774  | 3.869        |                |

Deutsche Heranwachsende (TVBZ)

2006

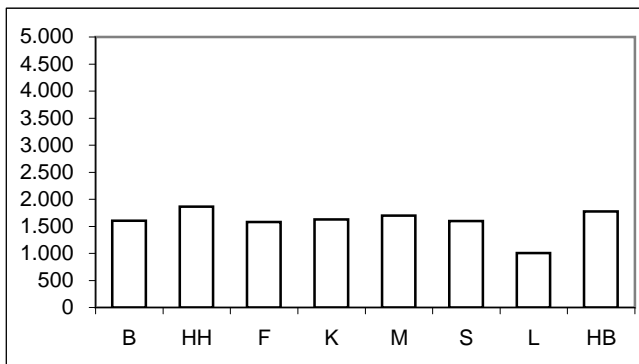

Nichtdeutsche Heranwachsende (TVBZ)

2006

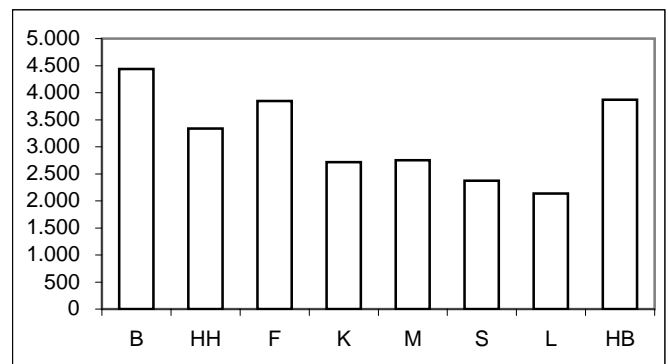

**Tatverdächtigenbelastungszahlen deutscher und nichtdeutscher Tatverdächtiger (TVBZ), hier: Erwachsene nach Altersgruppen 2002 bis 2006 (Nichtdeutsche Tatverdächtige ohne Illegale, Touristen und Durchreisende)**

| Jahr | Berlin |              | Hamburg |              | Frankfurt/M. |              | Köln |              | München |              | Stuttgart |              | Leipzig |              | Bremen |              | Erwachsene |
|------|--------|--------------|---------|--------------|--------------|--------------|------|--------------|---------|--------------|-----------|--------------|---------|--------------|--------|--------------|------------|
|      | D      | ND o. Illeg. | D       | ND o. Illeg. | D            | ND o. Illeg. | D    | ND o. Illeg. | D       | ND o. Illeg. | D         | ND o. Illeg. | D       | ND o. Illeg. | D      | ND o. Illeg. |            |
|      | n      | n            | n       | n            | n            | n            | n    | n            | n       | n            | n         | n            | n       | n            | n      | n            |            |
|      | 1      | 2            | 3       | 4            | 5            | 6            | 7    | 8            | 9       | 10           | 11        | 12           | 13      | 14           | 13     | 14           |            |
| 2002 | 257    | 787          | 178     | 564          | 192          | 834          | 213  | 624          | 168     | 503          | 158       | 459          | 0       | 0            | 198    | 992          |            |
| 2003 | 248    | 777          | 186     | 623          | 201          | 896          | 248  | 703          | 166     | 495          | 173       | 472          | 141     | 436          | 214    | 965          |            |
| 2004 | 250    | 738          | 194     | 671          | 240          | 899          | 216  | 620          | 181     | 538          | 221       | 579          | 138     | 425          | 220    | 902          |            |
| 2005 | 231    | 710          | 210     | 734          | 225          | 855          | 209  | 634          | 209     | 557          | 197       | 549          | 139     | 348          | 228    | 836          |            |
| 2006 | 234    | 741          | 224     | 653          | 230          | 776          | 246  | 715          | 205     | 555          | 204       | 519          | 147     | 409          | 224    | 922          |            |

Deutsche Erwachsene (TVBZ)

2006

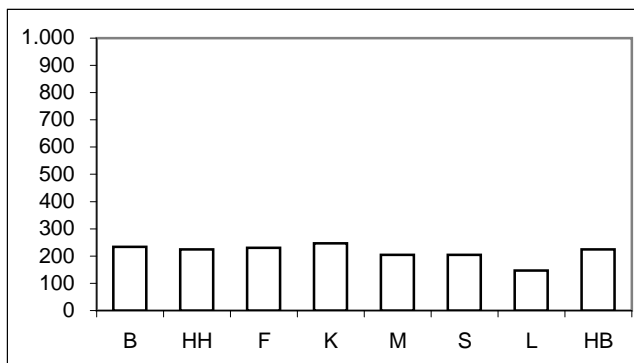

Nichtdeutsche Erwachsene (TVBZ)

2006

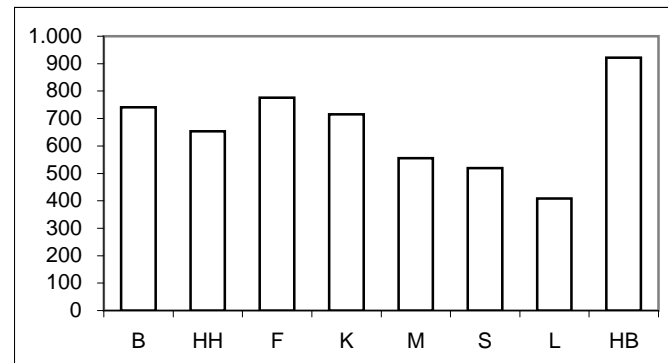

\* = Leipzig ab 2003 in den Städtevergleich aufgenommen.

**Städtevergleich 1997 bis 2006**

**Stadt:** Berlin

**Delikt:** "8920+ Gewaltkriminalität"

**Straftaten**

| Jahr | erfasste Fälle | Veränderung zum Vorjahr |      | Versuche (von Spalte 1) |      | aufgeklärte Fälle |      | Einwohner | Häufigkeitszahl |
|------|----------------|-------------------------|------|-------------------------|------|-------------------|------|-----------|-----------------|
|      | n              | n                       | %    | n                       | %    | n                 | %    | n         | n               |
|      | 1              | 2                       | 3    | 4                       | 5    | 6                 | 7    | 8         | 9               |
| 1997 | 22.070         | 110                     | 0,5  | 3.458                   | 15,7 | 12.898            | 58,4 | 3.458.763 | 638             |
| 1998 | 21.181         | -889                    | -4,0 | 3.395                   | 16,0 | 12.739            | 60,1 | 3.425.759 | 618             |
| 1999 | 20.858         | -323                    | -1,5 | 3.537                   | 17,0 | 12.386            | 59,4 | 3.398.822 | 614             |
| 2000 | 20.143         | -715                    | -3,4 | 3.429                   | 17,0 | 11.899            | 59,1 | 3.386.667 | 595             |
| 2001 | 20.478         | 335                     | 1,7  | 3.352                   | 16,4 | 12.447            | 60,8 | 3.382.169 | 605             |
| 2002 | 22.118         | 1.640                   | 8,0  | 3.691                   | 16,7 | 13.458            | 60,8 | 3.388.434 | 653             |
| 2003 | 21.464         | -654                    | -3,0 | 3.725                   | 17,4 | 13.253            | 61,7 | 3.392.425 | 633             |
| 2004 | 21.501         | 37                      | 0,2  | 3.661                   | 17,0 | 13.139            | 61,1 | 3.388.477 | 635             |
| 2005 | 20.414         | -1.087                  | -5,1 | 3.237                   | 15,9 | 11.917            | 58,4 | 3.387.828 | 603             |
| 2006 | 21.232         | 818                     | 4,0  | 3.522                   | 16,6 | 12.919            | 60,8 | 3.395.189 | 625             |

**Tatverdächtige/Bevölkerung/Tatverdächtigenbelastungszahl 2002 bis 2006**

| Jahr | Tatverdächtige ** |        |       |                 | Bevölkerung ** |           |         | Tatverdächtigenbelastungszahl ** |        |       |                 | Anteil Sp. 3 an Sp. 1 |
|------|-------------------|--------|-------|-----------------|----------------|-----------|---------|----------------------------------|--------|-------|-----------------|-----------------------|
|      | insgesamt         | davon: |       |                 | insgesamt      | davon:    |         | insgesamt                        | davon: |       |                 |                       |
|      |                   | D      | ND    | ND o. Illeg ... |                | D         | ND      |                                  | D      | ND    | ND o. Illeg ... |                       |
|      | n                 | n      | n     | n               | n              | n         | n       | n                                | n      | n     | n               | %                     |
| 1    | 2                 | 3      | 4     | 5               | 6              | 7         | 8       | 9                                | 10     | 11    | 12              |                       |
| 2002 | 15.222            | 10.407 | 4.815 | 4.524           | 3.117.055      | 2.707.971 | 409.084 | 488                              | 384    | 1.177 | 1.106           | 31,6                  |
| 2003 | 14.858            | 9.947  | 4.911 | 4.646           | 3.113.101      | 2.698.841 | 414.260 | 477                              | 369    | 1.185 | 1.122           | 33,1                  |
| 2004 | 15.034            | 10.201 | 4.833 | 4.552           | 3.108.577      | 2.688.196 | 420.381 | 484                              | 379    | 1.150 | 1.083           | 32,1                  |
| 2005 | 14.324            | 9.548  | 4.776 | 4.537           | 3.114.194      | 2.681.556 | 432.638 | 460                              | 356    | 1.104 | 1.049           | 33,3                  |
| 2006 | 15.124            | 9.903  | 5.221 | 4.984           | 3.120.996      | 2.676.064 | 444.932 | 485                              | 370    | 1.173 | 1.120           | 34,5                  |

**Tatverdächtige (TV) und Tatverdächtigenbelastungszahlen (TVBZ) bei verschied. Altersgruppen 2002 bis 2006**

| Jahr | Kinder ***   |           |     |       |                 | Jugendliche  |           |           |       |       |
|------|--------------|-----------|-----|-------|-----------------|--------------|-----------|-----------|-------|-------|
|      | TV insgesamt | TVBZ      |     |       |                 | TV insgesamt | TVBZ      |           |       |       |
|      |              | insgesamt | D   | ND    | ND o. Illeg ... |              | insgesamt | insgesamt | D     | ND    |
|      | n            | n         | n   | n     | n               | n            | n         | n         | n     | n     |
| 1    | 2            | 3         | 4   | 5     | 6               | 7            | 8         | 9         | 10    |       |
| 2002 | 840          | 470       | 400 | 824   | 810             | 3.188        | 2.256     | 1.790     | 5.377 | 5.268 |
| 2003 | 908          | 541       | 444 | 1.020 | 1.013           | 3.046        | 2.155     | 1.659     | 5.333 | 5.249 |
| 2004 | 901          | 569       | 466 | 1.059 | 1.044           | 3.221        | 2.297     | 1.820     | 5.301 | 5.212 |
| 2005 | 829          | 538       | 442 | 994   | 986             | 3.189        | 2.359     | 1.803     | 5.702 | 5.603 |
| 2006 | 951          | 621       | 492 | 1.256 | 1.256           | 3.398        | 2.697     | 2.093     | 6.118 | 6.007 |

**Tatverdächtige (TV) und Tatverdächtigenbelastungszahlen (TVBZ) bei verschied. Altersgruppen 2002 bis 2006**

| Jahr | Heranwachsende |           |       |       |                 | Erwachsene   |           |           |     |     |
|------|----------------|-----------|-------|-------|-----------------|--------------|-----------|-----------|-----|-----|
|      | TV insgesamt   | TVBZ      |       |       |                 | TV insgesamt | TVBZ      |           |     |     |
|      |                | insgesamt | D     | ND    | ND o. Illeg ... |              | insgesamt | insgesamt | D   | ND  |
|      | n              | n         | n     | n     | n               | n            | n         | n         | n   | n   |
| 1    | 2              | 3         | 4     | 5     | 6               | 7            | 8         | 9         | 10  |     |
| 2002 | 2.240          | 1.978     | 1.635 | 4.122 | 3.835           | 8.954        | 334       | 257       | 851 | 787 |
| 2003 | 2.160          | 1.933     | 1.547 | 4.395 | 4.138           | 8.744        | 325       | 248       | 836 | 777 |
| 2004 | 2.183          | 1.983     | 1.608 | 4.416 | 4.171           | 8.729        | 323       | 250       | 801 | 738 |
| 2005 | 2.051          | 1.860     | 1.546 | 3.887 | 3.724           | 8.255        | 304       | 231       | 762 | 710 |
| 2006 | 2.258          | 2.020     | 1.604 | 4.690 | 4.438           | 8.517        | 312       | 234       | 788 | 741 |

**Hinweis:** \*\* = Tatverdächtige und Bevölkerung 8 Jahre und älter  
\*\*\* = Kinder, 8 bis unter 14 Jahre

**Städtevergleich 1997 bis 2006**

**Stadt:** Hamburg

**Delikt:** "8920+ Gewaltkriminalität"

**Straftaten**

| Jahr | erfasste Fälle |      | Veränderung zum Vorjahr |       | Versuche (von Spalte 1) |       | aufgeklärte Fälle |           | Einwohner | Häufigkeitszahl |
|------|----------------|------|-------------------------|-------|-------------------------|-------|-------------------|-----------|-----------|-----------------|
|      | n              | n    | %                       | n     | %                       | n     | %                 |           |           |                 |
|      | 1              | 2    | 3                       | 4     | 5                       | 6     | 7                 |           |           |                 |
| 1997 | 10.277         | 955  | 10,2                    | 1.420 | 13,8                    | 5.260 | 51,2              | 1.707.986 | 602       |                 |
| 1998 | 9.675          | -602 | -5,9                    | 1.627 | 16,8                    | 5.171 | 53,4              | 1.704.731 | 568       |                 |
| 1999 | 9.254          | -421 | -4,4                    | 1.482 | 16,0                    | 4.989 | 53,9              | 1.700.089 | 544       |                 |
| 2000 | 9.816          | 562  | 6,1                     | 1.649 | 16,8                    | 5.105 | 52,0              | 1.704.735 | 576       |                 |
| 2001 | 9.554          | -262 | -2,7                    | 1.532 | 16,0                    | 5.247 | 54,9              | 1.715.392 | 557       |                 |
| 2002 | 8.817          | -737 | -7,7                    | 1.291 | 14,6                    | 4.962 | 56,3              | 1.726.363 | 511       |                 |
| 2003 | 9.139          | 322  | 3,7                     | 1.303 | 14,3                    | 5.176 | 56,6              | 1.728.806 | 529       |                 |
| 2004 | 9.108          | -31  | -0,3                    | 1.342 | 14,7                    | 5.364 | 58,9              | 1.734.083 | 525       |                 |
| 2005 | 8.916          | -192 | -2,1                    | 1.293 | 14,5                    | 5.503 | 61,7              | 1.734.830 | 514       |                 |
| 2006 | 8.978          | 62   | 0,7                     | 1.349 | 15,0                    | 5.567 | 62,0              | 1.743.627 | 515       |                 |

**Tatverdächtige/Bevölkerung/Tatverdächtigenbelastungszahl 2002 bis 2006**

| Jahr | Tatverdächtige ** |        |       |                 | Bevölkerung ** |           |         | Tatverdächtigenbelastungszahl ** |        |       |                 | Anteil Sp. 3 an Sp. 1 |
|------|-------------------|--------|-------|-----------------|----------------|-----------|---------|----------------------------------|--------|-------|-----------------|-----------------------|
|      | insgesamt         | davon: |       |                 | insgesamt      | davon:    |         | insgesamt                        | davon: |       |                 |                       |
|      |                   | D      | ND    | ND o. Illeg ... |                | D         | ND      |                                  | D      | ND    | ND o. Illeg ... |                       |
|      | n                 | n      | n     | n               | n              | n         | n       | n                                | n      | n     | n               |                       |
| 1    | 2                 | 3      | 4     | 5               | 6              | 7         | 8       | 9                                | 10     | 11    | 12              |                       |
| 2002 | 5.661             | 3.539  | 2.122 | 1.968           | 1.603.354      | 1.366.666 | 236.688 | 353                              | 259    | 897   | 831             | 37,5                  |
| 2003 | 6.251             | 4.003  | 2.248 | 2.112           | 1.606.314      | 1.369.933 | 236.381 | 389                              | 292    | 951   | 893             | 36,0                  |
| 2004 | 6.568             | 4.208  | 2.360 | 2.226           | 1.611.624      | 1.375.920 | 235.704 | 408                              | 306    | 1.001 | 944             | 35,9                  |
| 2005 | 7.063             | 4.589  | 2.474 | 2.328           | 1.613.453      | 1.383.834 | 229.619 | 438                              | 332    | 1.077 | 1.014           | 35,0                  |
| 2006 | 7.074             | 4.751  | 2.323 | 2.215           | 1.600.137      | 1.354.441 | 245.696 | 442                              | 351    | 945   | 902             | 32,8                  |

**Tatverdächtige (TV) und Tatverdächtigenbelastungszahlen (TVBZ) bei verschied. Altersgruppen 2002 bis 2006**

| Jahr | Kinder ***   |           |     |     |                 | Jugendliche  |           |       |       |                 |
|------|--------------|-----------|-----|-----|-----------------|--------------|-----------|-------|-------|-----------------|
|      | TV insgesamt | TVBZ      |     |     |                 | TV insgesamt | TVBZ      |       |       |                 |
|      |              | insgesamt | D   | ND  | ND o. Illeg ... |              | insgesamt | D     | ND    | ND o. Illeg ... |
|      | n            | n         | n   | n   | n               | n            | n         | n     | n     | n               |
| 1    | 2            | 3         | 4   | 5   | 6               | 7            | 8         | 9     | 10    |                 |
| 2002 | 329          | 350       | 255 | 734 | 712             | 1.166        | 1.937     | 1.486 | 3.713 | 3.689           |
| 2003 | 424          | 458       | 380 | 791 | 786             | 1.389        | 2.238     | 1.825 | 3.957 | 3.874           |
| 2004 | 374          | 410       | 338 | 742 | 730             | 1.468        | 2.329     | 1.920 | 4.090 | 4.014           |
| 2005 | 438          | 488       | 392 | 944 | 950             | 1.436        | 2.240     | 1.867 | 3.956 | 3.912           |
| 2006 | 449          | 509       | 432 | 883 | 883             | 1.395        | 2.205     | 1.858 | 3.983 | 3.974           |

**Tatverdächtige (TV) und Tatverdächtigenbelastungszahlen (TVBZ) bei verschied. Altersgruppen 2002 bis 2006**

| Jahr | Heranwachsende |           |       |       |                 | Erwachsene   |           |     |     |                 |
|------|----------------|-----------|-------|-------|-----------------|--------------|-----------|-----|-----|-----------------|
|      | TV insgesamt   | TVBZ      |       |       |                 | TV insgesamt | TVBZ      |     |     |                 |
|      |                | insgesamt | D     | ND    | ND o. Illeg ... |              | insgesamt | D   | ND  | ND o. Illeg ... |
|      | n              | n         | n     | n     | n               | n            | n         | n   | n   | n               |
| 1    | 2              | 3         | 4     | 5     | 6               | 7            | 8         | 9   | 10  |                 |
| 2002 | 786            | 1.518     | 1.141 | 3.533 | 3.324           | 3.380        | 242       | 178 | 629 | 564             |
| 2003 | 864            | 1.693     | 1.391 | 2.863 | 2.730           | 3.574        | 255       | 186 | 679 | 623             |
| 2004 | 938            | 1.844     | 1.524 | 3.176 | 3.084           | 3.788        | 269       | 194 | 729 | 671             |
| 2005 | 1.092          | 2.119     | 1.816 | 3.476 | 3.338           | 4.097        | 291       | 210 | 801 | 734             |
| 2006 | 1.097          | 2.133     | 1.861 | 3.475 | 3.336           | 4.133        | 296       | 224 | 698 | 653             |

**Hinweis:** \*\* = Tatverdächtige und Bevölkerung 8 Jahre und älter  
\*\*\* = Kinder, 8 bis unter 14 Jahre

**Städtevergleich 1997 bis 2006**

**Stadt:** Frankfurt/M.

**Delikt:** "8920+ Gewaltkriminalität"

**Straftaten**

| Jahr | erfasste Fälle |      | Veränderung zum Vorjahr |     | Versuche (von Spalte 1) |       | aufgeklärte Fälle |         | Einwohner | Häufigkeitszahl |
|------|----------------|------|-------------------------|-----|-------------------------|-------|-------------------|---------|-----------|-----------------|
|      | n              |      | n                       | %   | n                       | %     | n                 | %       |           |                 |
|      | 1              | 2    | 3                       | 4   | 5                       | 6     | 7                 | 8       |           |                 |
| 1997 | 3.619          | -54  | -1,5                    | 514 | 14,2                    | 1.874 | 51,8              | 647.304 | 559       |                 |
| 1998 | 3.329          | -290 | -8,0                    | 420 | 12,6                    | 1.863 | 56,0              | 643.469 | 517       |                 |
| 1999 | 3.576          | 247  | 7,4                     | 478 | 13,4                    | 1.933 | 54,1              | 643.857 | 555       |                 |
| 2000 | 3.167          | -409 | -11,4                   | 443 | 14,0                    | 2.015 | 63,6              | 643.821 | 492       |                 |
| 2001 | 3.031          | -136 | -4,3                    | 407 | 13,4                    | 1.857 | 61,3              | 646.550 | 469       |                 |
| 2002 | 3.182          | 151  | 5,0                     | 444 | 14,0                    | 2.079 | 65,3              | 641.076 | 496       |                 |
| 2003 | 3.685          | 503  | 15,8                    | 434 | 11,8                    | 2.267 | 61,5              | 643.726 | 572       |                 |
| 2004 | 3.705          | 20   | 0,5                     | 508 | 13,7                    | 2.456 | 66,3              | 643.432 | 576       |                 |
| 2005 | 3.388          | -317 | -8,6                    | 496 | 14,6                    | 2.305 | 68,0              | 646.889 | 524       |                 |
| 2006 | 3.696          | 308  | 9,1                     | 487 | 13,2                    | 2.682 | 72,6              | 651.899 | 567       |                 |

**Tatverdächtige/Bevölkerung/Tatverdächtigenbelastungszahl 2002 bis 2006**

| Jahr | Tatverdächtige ** |        |       |                 | Bevölkerung ** |         |         | Tatverdächtigenbelastungszahl ** |        |       |                 | Anteil Sp. 3 an Sp. 1 |
|------|-------------------|--------|-------|-----------------|----------------|---------|---------|----------------------------------|--------|-------|-----------------|-----------------------|
|      | insgesamt         | davon: |       |                 | insgesamt      | davon:  |         | insgesamt                        | davon: |       |                 |                       |
|      |                   | D      | ND    | ND o. Illeg ... |                | D       | ND      |                                  | D      | ND    | ND o. Illeg ... |                       |
|      | n                 | n      | n     | n               | n              | n       | n       | n                                | n      | n     | n               |                       |
| 1    | 2                 | 3      | 4     | 5               | 6              | 7       | 8       | 9                                | 10     | 11    | 12              |                       |
| 2002 | 2.563             | 1.153  | 1.410 | 1.358           | 596.146        | 463.303 | 132.843 | 430                              | 249    | 1.061 | 1.022           | 55,0                  |
| 2003 | 2.748             | 1.264  | 1.484 | 1.426           | 598.334        | 465.654 | 132.680 | 459                              | 271    | 1.118 | 1.075           | 54,0                  |
| 2004 | 3.057             | 1.459  | 1.598 | 1.518           | 597.295        | 466.115 | 131.180 | 512                              | 313    | 1.218 | 1.157           | 52,3                  |
| 2005 | 2.781             | 1.322  | 1.459 | 1.397           | 599.931        | 470.293 | 129.638 | 464                              | 281    | 1.125 | 1.078           | 52,5                  |
| 2006 | 2.888             | 1.456  | 1.432 | 1.360           | 604.294        | 467.758 | 136.536 | 478                              | 311    | 1.049 | 996             | 49,6                  |

**Tatverdächtige (TV) und Tatverdächtigenbelastungszahlen (TVBZ) bei verschied. Altersgruppen 2002 bis 2006**

| Jahr | Kinder ***   |           |     |     |                 | Jugendliche  |           |           |       |       |
|------|--------------|-----------|-----|-----|-----------------|--------------|-----------|-----------|-------|-------|
|      | TV insgesamt | TVBZ      |     |     |                 | TV insgesamt | TVBZ      |           |       |       |
|      |              | insgesamt | D   | ND  | ND o. Illeg ... |              | insgesamt | insgesamt | D     | ND    |
|      | n            | n         | n   | n   | n               | n            | n         | n         | n     | n     |
| 1    | 2            | 3         | 4   | 5   | 6               | 7            | 8         | 9         | 10    |       |
| 2002 | 65           | 209       | 121 | 464 | 464             | 383          | 1.882     | 1.238     | 3.528 | 3.581 |
| 2003 | 139          | 448       | 448 | 449 | 449             | 420          | 2.043     | 1.267     | 4.095 | 4.042 |
| 2004 | 94           | 306       | 171 | 732 | 719             | 510          | 2.437     | 1.510     | 5.036 | 4.927 |
| 2005 | 102          | 334       | 220 | 689 | 662             | 407          | 1.920     | 1.108     | 4.405 | 4.348 |
| 2006 | 109          | 355       | 262 | 629 | 629             | 446          | 2.111     | 1.495     | 4.093 | 4.073 |

**Tatverdächtige (TV) und Tatverdächtigenbelastungszahlen (TVBZ) bei verschied. Altersgruppen 2002 bis 2006**

| Jahr | Heranwachsende |           |       |       |                 | Erwachsene   |           |           |     |     |
|------|----------------|-----------|-------|-------|-----------------|--------------|-----------|-----------|-----|-----|
|      | TV insgesamt   | TVBZ      |       |       |                 | TV insgesamt | TVBZ      |           |     |     |
|      |                | insgesamt | D     | ND    | ND o. Illeg ... |              | insgesamt | insgesamt | D   | ND  |
|      | n              | n         | n     | n     | n               | n            | n         | n         | n   | n   |
| 1    | 2              | 3         | 4     | 5     | 6               | 7            | 8         | 9         | 10  |     |
| 2002 | 330            | 1.855     | 1.227 | 3.238 | 3.040           | 1.785        | 339       | 192       | 873 | 834 |
| 2003 | 287            | 1.650     | 1.118 | 2.891 | 2.699           | 1.902        | 359       | 201       | 935 | 896 |
| 2004 | 367            | 2.171     | 1.567 | 3.617 | 3.517           | 2.086        | 395       | 240       | 959 | 899 |
| 2005 | 323            | 1.903     | 1.256 | 3.549 | 3.361           | 1.949        | 367       | 225       | 898 | 855 |
| 2006 | 392            | 2.271     | 1.579 | 4.078 | 3.848           | 1.941        | 363       | 230       | 826 | 776 |

**Hinweis:** \*\* = Tatverdächtige und Bevölkerung 8 Jahre und älter  
\*\*\* = Kinder, 8 bis unter 14 Jahre

**Städtevergleich 1997 bis 2006**

**Stadt:** Köln

**Delikt:** "8920+ Gewaltkriminalität"

**Straftaten**

| Jahr | erfasste Fälle |      | Veränderung zum Vorjahr |     | Versuche (von Spalte 1) |       | aufgeklärte Fälle |         | Einwohner | Häufigkeitszahl |
|------|----------------|------|-------------------------|-----|-------------------------|-------|-------------------|---------|-----------|-----------------|
|      | n              |      | n                       | %   | n                       | %     | n                 | %       |           |                 |
|      | 1              | 2    | 3                       | 4   | 5                       | 6     | 7                 | 8       |           |                 |
| 1997 | 3.823          | 70   | 1,9                     | 463 | 12,1                    | 2.354 | 61,6              | 964.346 | 396       |                 |
| 1998 | 3.973          | 150  | 3,9                     | 535 | 13,5                    | 2.511 | 63,2              | 964.311 | 412       |                 |
| 1999 | 3.984          | 11   | 0,3                     | 488 | 12,2                    | 2.626 | 65,9              | 962.580 | 414       |                 |
| 2000 | 4.095          | 111  | 2,8                     | 518 | 12,6                    | 2.763 | 67,5              | 962.507 | 425       |                 |
| 2001 | 3.968          | -127 | -3,1                    | 464 | 11,7                    | 2.538 | 64,0              | 962.884 | 412       |                 |
| 2002 | 4.544          | 576  | 14,5                    | 451 | 9,9                     | 2.888 | 63,6              | 967.940 | 469       |                 |
| 2003 | 5.403          | 859  | 18,9                    | 531 | 9,8                     | 3.422 | 63,3              | 968.639 | 558       |                 |
| 2004 | 5.040          | -363 | -6,7                    | 469 | 9,3                     | 2.948 | 58,5              | 965.954 | 522       |                 |
| 2005 | 4.913          | -127 | -2,5                    | 411 | 8,4                     | 2.990 | 60,9              | 969.709 | 507       |                 |
| 2006 | 5.571          | 658  | 13,4                    | 479 | 8,6                     | 3.550 | 63,7              | 983.347 | 567       |                 |

**Tatverdächtige/Bevölkerung/Tatverdächtigenbelastungszahl 2002 bis 2006**

| Jahr | Tatverdächtige ** |        |       |                 | Bevölkerung ** |         |         | Tatverdächtigenbelastungszahl ** |        |     |                 | Anteil Sp. 3 an Sp. 1 |
|------|-------------------|--------|-------|-----------------|----------------|---------|---------|----------------------------------|--------|-----|-----------------|-----------------------|
|      | insgesamt         | davon: |       |                 | insgesamt      | davon:  |         | insgesamt                        | davon: |     |                 |                       |
|      |                   | D      | ND    | ND o. Illeg ... |                | D       | ND      |                                  | D      | ND  | ND o. Illeg ... |                       |
|      | n                 | n      | n     | n               | n              | n       | n       | n                                | n      | n   | n               |                       |
| 1    | 2                 | 3      | 4     | 5               | 6              | 7       | 8       | 9                                | 10     | 11  | 12              |                       |
| 2002 | 3.701             | 2.223  | 1.478 | 1.427           | 894.562        | 728.611 | 165.951 | 414                              | 305    | 891 | 860             | 39,9                  |
| 2003 | 4.243             | 2.630  | 1.613 | 1.563           | 895.967        | 732.550 | 163.417 | 474                              | 359    | 987 | 956             | 38,0                  |
| 2004 | 3.664             | 2.286  | 1.378 | 1.347           | 893.951        | 735.168 | 158.783 | 410                              | 311    | 868 | 848             | 37,6                  |
| 2005 | 3.786             | 2.382  | 1.404 | 1.366           | 898.681        | 741.287 | 157.394 | 421                              | 321    | 892 | 868             | 37,1                  |
| 2006 | 4.192             | 2.636  | 1.556 | 1.515           | 913.297        | 755.903 | 157.394 | 459                              | 349    | 989 | 963             | 37,1                  |

**Tatverdächtige (TV) und Tatverdächtigenbelastungszahlen (TVBZ) bei verschied. Altersgruppen 2002 bis 2006**

| Jahr | Kinder ***   |           |     |       |                 | Jugendliche  |           |       |       |                 |
|------|--------------|-----------|-----|-------|-----------------|--------------|-----------|-------|-------|-----------------|
|      | TV insgesamt | TVBZ      |     |       |                 | TV insgesamt | TVBZ      |       |       |                 |
|      |              | insgesamt | D   | ND    | ND o. Illeg ... |              | insgesamt | D     | ND    | ND o. Illeg ... |
|      | n            | n         | n   | n     | n               | n            | n         | n     | n     | n               |
| 1    | 2            | 3         | 4   | 5     | 6               | 7            | 8         | 9     | 10    |                 |
| 2002 | 216          | 393       | 320 | 612   | 612             | 757          | 2.248     | 1.764 | 3.656 | 3.656           |
| 2003 | 283          | 521       | 358 | 1.037 | 1.037           | 869          | 2.492     | 2.099 | 3.679 | 3.656           |
| 2004 | 209          | 393       | 318 | 643   | 635             | 759          | 2.104     | 1.668 | 3.458 | 3.447           |
| 2005 | 194          | 371       | 295 | 629   | 620             | 839          | 2.280     | 1.904 | 3.501 | 3.501           |
| 2006 | 185          | 358       | 311 | 515   | 515             | 854          | 2.311     | 1.794 | 4.081 | 4.069           |

**Tatverdächtige (TV) und Tatverdächtigenbelastungszahlen (TVBZ) bei verschied. Altersgruppen 2002 bis 2006**

| Jahr | Heranwachsende |           |       |       |                 | Erwachsene   |           |     |     |                 |
|------|----------------|-----------|-------|-------|-----------------|--------------|-----------|-----|-----|-----------------|
|      | TV insgesamt   | TVBZ      |       |       |                 | TV insgesamt | TVBZ      |     |     |                 |
|      |                | insgesamt | D     | ND    | ND o. Illeg ... |              | insgesamt | D   | ND  | ND o. Illeg ... |
|      | n              | n         | n     | n     | n               | n            | n         | n   | n   | n               |
| 1    | 2              | 3         | 4     | 5     | 6               | 7            | 8         | 9   | 10  |                 |
| 2002 | 458            | 1.683     | 1.410 | 2.389 | 2.363           | 2.270        | 292       | 213 | 660 | 624             |
| 2003 | 500            | 1.872     | 1.684 | 2.388 | 2.317           | 2.591        | 332       | 248 | 735 | 703             |
| 2004 | 462            | 1.739     | 1.533 | 2.337 | 2.263           | 2.234        | 287       | 216 | 639 | 620             |
| 2005 | 531            | 1.956     | 1.769 | 2.535 | 2.459           | 2.222        | 284       | 209 | 659 | 634             |
| 2006 | 544            | 1.894     | 1.630 | 2.775 | 2.715           | 2.609        | 328       | 246 | 743 | 715             |

**Hinweis:** \*\* = Tatverdächtige und Bevölkerung 8 Jahre und älter  
\*\*\* = Kinder, 8 bis unter 14 Jahre



**Städtevergleich 1997 bis 2006**

**Stadt:** München

**Delikt:** "8920+ Gewaltkriminalität"

**Straftaten**

| Jahr | erfasste Fälle |      | Veränderung zum Vorjahr |     | Versuche (von Spalte 1) |       | aufgeklärte Fälle |           | Einwohner | Häufigkeitszahl |
|------|----------------|------|-------------------------|-----|-------------------------|-------|-------------------|-----------|-----------|-----------------|
|      | n              | n    | %                       | n   | %                       | n     | %                 |           |           |                 |
|      | 1              | 2    | 3                       | 4   | 5                       | 6     | 7                 |           |           |                 |
| 1997 | 3.926          | 406  | 11,5                    | 565 | 14,4                    | 2.836 | 72,2              | 1.225.809 | 320       |                 |
| 1998 | 3.547          | -379 | -9,7                    | 605 | 17,1                    | 2.664 | 75,1              | 1.205.923 | 294       |                 |
| 1999 | 3.353          | -194 | -5,5                    | 521 | 15,5                    | 2.528 | 75,4              | 1.188.897 | 282       |                 |
| 2000 | 3.522          | 169  | 5,0                     | 555 | 15,8                    | 2.648 | 75,2              | 1.194.560 | 295       |                 |
| 2001 | 3.580          | 58   | 1,6                     | 607 | 17,0                    | 2.682 | 74,9              | 1.210.223 | 296       |                 |
| 2002 | 3.878          | 298  | 8,3                     | 620 | 16,0                    | 3.029 | 78,1              | 1.227.958 | 316       |                 |
| 2003 | 3.699          | -179 | -4,6                    | 586 | 15,8                    | 2.887 | 78,0              | 1.234.692 | 300       |                 |
| 2004 | 4.112          | 413  | 11,2                    | 613 | 14,9                    | 3.219 | 78,3              | 1.247.873 | 330       |                 |
| 2005 | 4.272          | 160  | 3,9                     | 722 | 16,9                    | 3.482 | 81,5              | 1.249.176 | 342       |                 |
| 2006 | 4.452          | 180  | 4,2                     | 796 | 17,9                    | 3.592 | 80,7              | 1.259.677 | 353       |                 |

**Tatverdächtige/Bevölkerung/Tatverdächtigenbelastungszahl 2002 bis 2006**

| Jahr | Tatverdächtige ** |        |       |                 | Bevölkerung ** |         |         | Tatverdächtigenbelastungszahl ** |        |     |                 | Anteil Sp. 3 an Sp. 1 |
|------|-------------------|--------|-------|-----------------|----------------|---------|---------|----------------------------------|--------|-----|-----------------|-----------------------|
|      | insgesamt         | davon: |       |                 | insgesamt      | davon:  |         | insgesamt                        | davon: |     |                 |                       |
|      |                   | D      | ND    | ND o. Illeg ... |                | D       | ND      |                                  | D      | ND  | ND o. Illeg ... |                       |
|      | n                 | n      | n     | n               | n              | n       | n       | n                                | n      | n   | n               |                       |
| 1    | 2                 | 3      | 4     | 5               | 6              | 7       | 8       | 9                                | 10     | 11  | 12              |                       |
| 2002 | 4.067             | 2.004  | 2.063 | 1.937           | 1.141.085      | 859.663 | 281.422 | 356                              | 233    | 733 | 688             | 50,7                  |
| 2003 | 4.121             | 2.046  | 2.075 | 1.951           | 1.146.683      | 869.464 | 277.219 | 359                              | 235    | 749 | 704             | 50,4                  |
| 2004 | 4.383             | 2.196  | 2.187 | 2.062           | 1.158.565      | 872.336 | 286.229 | 378                              | 252    | 764 | 720             | 49,9                  |
| 2005 | 4.786             | 2.517  | 2.269 | 2.163           | 1.150.383      | 864.994 | 285.389 | 416                              | 291    | 795 | 758             | 47,4                  |
| 2006 | 4.772             | 2.452  | 2.320 | 2.184           | 1.168.803      | 876.573 | 292.230 | 408                              | 280    | 794 | 747             | 48,6                  |

**Tatverdächtige (TV) und Tatverdächtigenbelastungszahlen (TVBZ) bei verschied. Altersgruppen 2002 bis 2006**

| Jahr | Kinder ***   |           |     |       |                 | Jugendliche  |           |       |       |                 |
|------|--------------|-----------|-----|-------|-----------------|--------------|-----------|-------|-------|-----------------|
|      | TV insgesamt | TVBZ      |     |       |                 | TV insgesamt | TVBZ      |       |       |                 |
|      |              | insgesamt | D   | ND    | ND o. Illeg ... |              | insgesamt | D     | ND    | ND o. Illeg ... |
|      | n            | n         | n   | n     | n               | n            | n         | n     | n     | n               |
| 1    | 2            | 3         | 4   | 5     | 6               | 7            | 8         | 9     | 10    |                 |
| 2002 | 203          | 345       | 227 | 1.071 | 1.059           | 703          | 1.916     | 1.080 | 6.880 | 6.785           |
| 2003 | 227          | 390       | 251 | 755   | 755             | 784          | 2.076     | 1.447 | 3.417 | 3.401           |
| 2004 | 223          | 384       | 295 | 621   | 621             | 743          | 1.898     | 1.371 | 3.020 | 2.964           |
| 2005 | 277          | 478       | 309 | 940   | 933             | 749          | 1.863     | 1.348 | 3.042 | 2.985           |
| 2006 | 187          | 321       | 202 | 645   | 619             | 763          | 1.875     | 1.322 | 3.192 | 3.151           |

**Tatverdächtige (TV) und Tatverdächtigenbelastungszahlen (TVBZ) bei verschied. Altersgruppen 2002 bis 2006**

| Jahr | Heranwachsende |           |       |       |                 | Erwachsene   |           |     |     |                 |
|------|----------------|-----------|-------|-------|-----------------|--------------|-----------|-----|-----|-----------------|
|      | TV insgesamt   | TVBZ      |       |       |                 | TV insgesamt | TVBZ      |     |     |                 |
|      |                | insgesamt | D     | ND    | ND o. Illeg ... |              | insgesamt | D   | ND  | ND o. Illeg ... |
|      | n              | n         | n     | n     | n               | n            | n         | n   | n   | n               |
| 1    | 2              | 3         | 4     | 5     | 6               | 7            | 8         | 9   | 10  |                 |
| 2002 | 584            | 1.717     | 1.034 | 5.061 | 4.818           | 2.577        | 255       | 168 | 503 | 463             |
| 2003 | 529            | 1.562     | 1.245 | 2.158 | 2.073           | 2.581        | 254       | 166 | 543 | 495             |
| 2004 | 578            | 1.736     | 1.347 | 2.483 | 2.343           | 2.839        | 276       | 181 | 579 | 538             |
| 2005 | 686            | 2.085     | 1.881 | 2.434 | 2.352           | 3.074        | 302       | 209 | 593 | 557             |
| 2006 | 699            | 2.088     | 1.701 | 2.891 | 2.753           | 3.123        | 301       | 205 | 599 | 555             |

**Hinweis:** \*\* = Tatverdächtige und Bevölkerung 8 Jahre und älter  
\*\*\* = Kinder, 8 bis unter 14 Jahre

# Städtevergleich 1997 bis 2006

**Stadt:** Stuttgart

**Delikt:** "8920+ Gewaltkriminalität"

## Straftaten

| Jahr | erfasste Fälle |      | Veränderung zum Vorjahr |     | Versuche (von Spalte 1) |       | aufgeklärte Fälle |         | Einwohner | Häufigkeitszahl |
|------|----------------|------|-------------------------|-----|-------------------------|-------|-------------------|---------|-----------|-----------------|
|      | n              | n    | %                       | n   | %                       | n     | %                 |         |           |                 |
|      | 1              | 2    | 3                       | 4   | 5                       | 6     | 7                 |         |           |                 |
| 1997 | 2.142          | 287  | 15,5                    | 345 | 16,1                    | 1.425 | 66,5              | 585.540 | 366       |                 |
| 1998 | 1.920          | -222 | -10,4                   | 271 | 14,1                    | 1.290 | 67,2              | 585.274 | 328       |                 |
| 1999 | 1.985          | 65   | 3,4                     | 291 | 14,7                    | 1.363 | 68,7              | 581.961 | 341       |                 |
| 2000 | 1.976          | -9   | -0,5                    | 294 | 14,9                    | 1.449 | 73,3              | 582.443 | 339       |                 |
| 2001 | 1.992          | 16   | 0,8                     | 282 | 14,2                    | 1.496 | 75,1              | 583.874 | 341       |                 |
| 2002 | 1.843          | -149 | -7,5                    | 263 | 14,3                    | 1.326 | 71,9              | 587.152 | 314       |                 |
| 2003 | 1.849          | 6    | 0,3                     | 282 | 15,3                    | 1.316 | 71,2              | 588.477 | 314       |                 |
| 2004 | 2.213          | 364  | 19,7                    | 305 | 13,8                    | 1.754 | 79,3              | 589.161 | 376       |                 |
| 2005 | 2.044          | -169 | -7,6                    | 290 | 14,2                    | 1.567 | 76,7              | 590.657 | 346       |                 |
| 2006 | 2.113          | 69   | 3,4                     | 308 | 14,6                    | 1.628 | 77,0              | 592.569 | 357       |                 |

## Tatverdächtige/Bevölkerung/Tatverdächtigenbelastungszahl 2002 bis 2006

| Jahr | Tatverdächtige ** |        |       |                 | Bevölkerung ** |         |         | Tatverdächtigenbelastungszahl ** |        |     |                 | Anteil Sp. 3 an Sp. 1 |
|------|-------------------|--------|-------|-----------------|----------------|---------|---------|----------------------------------|--------|-----|-----------------|-----------------------|
|      | insgesamt         | davon: |       |                 | insgesamt      | davon:  |         | insgesamt                        | davon: |     |                 |                       |
|      |                   | D      | ND    | ND o. Illeg ... |                | D       | ND      |                                  | D      | ND  | ND o. Illeg ... |                       |
|      | n                 | n      | n     | n               | n              | n       | n       | n                                | n      | n   | n               |                       |
| 1    | 2                 | 3      | 4     | 5               | 6              | 7       | 8       | 9                                | 10     | 11  | 12              |                       |
| 2002 | 1.692             | 863    | 829   | 790             | 545.887        | 413.350 | 132.537 | 310                              | 209    | 625 | 596             | 49,0                  |
| 2003 | 1.808             | 969    | 839   | 799             | 547.451        | 414.365 | 133.086 | 330                              | 234    | 630 | 600             | 46,4                  |
| 2004 | 2.357             | 1.270  | 1.087 | 1.036           | 548.237        | 415.548 | 132.689 | 430                              | 306    | 819 | 781             | 46,1                  |
| 2005 | 2.128             | 1.145  | 983   | 908             | 549.987        | 417.746 | 132.241 | 387                              | 274    | 743 | 687             | 46,2                  |
| 2006 | 2.102             | 1.161  | 941   | 892             | 552.335        | 419.277 | 133.058 | 381                              | 277    | 707 | 670             | 44,8                  |

## Tatverdächtige (TV) und Tatverdächtigenbelastungszahlen (TVBZ) bei verschied. Altersgruppen 2002 bis 2006

| Jahr | Kinder ***   |           |     |     |                 | Jugendliche  |           |           |       |       |
|------|--------------|-----------|-----|-----|-----------------|--------------|-----------|-----------|-------|-------|
|      | TV insgesamt | TVBZ      |     |     |                 | TV insgesamt | TVBZ      |           |       |       |
|      |              | insgesamt | D   | ND  | ND o. Illeg ... |              | insgesamt | insgesamt | D     | ND    |
|      | n            | n         | n   | n   | n               | n            | n         | n         | n     | n     |
| 1    | 2            | 3         | 4   | 5   | 6               | 7            | 8         | 9         | 10    |       |
| 2002 | 56           | 182       | 124 | 326 | 326             | 273          | 1.408     | 965       | 2.414 | 2.397 |
| 2003 | 76           | 251       | 188 | 411 | 400             | 249          | 1.244     | 1.031     | 1.736 | 1.720 |
| 2004 | 68           | 227       | 193 | 316 | 316             | 399          | 1.967     | 1.447     | 3.212 | 3.212 |
| 2005 | 88           | 298       | 228 | 488 | 313             | 345          | 1.662     | 1.257     | 2.686 | 2.482 |
| 2006 | 79           | 269       | 162 | 604 | 604             | 325          | 1.568     | 1.311     | 1.982 | 1.894 |

## Tatverdächtige (TV) und Tatverdächtigenbelastungszahlen (TVBZ) bei verschied. Altersgruppen 2002 bis 2006

| Jahr | Heranwachsende |           |       |       |                 | Erwachsene   |           |           |     |     |
|------|----------------|-----------|-------|-------|-----------------|--------------|-----------|-----------|-----|-----|
|      | TV insgesamt   | TVBZ      |       |       |                 | TV insgesamt | TVBZ      |           |     |     |
|      |                | insgesamt | D     | ND    | ND o. Illeg ... |              | insgesamt | insgesamt | D   | ND  |
|      | n              | n         | n     | n     | n               | n            | n         | n         | n   | n   |
| 1    | 2              | 3         | 4     | 5     | 6               | 7            | 8         | 9         | 10  |     |
| 2002 | 236            | 1.357     | 1.072 | 1.952 | 1.846           | 1.127        | 236       | 158       | 488 | 459 |
| 2003 | 280            | 1.643     | 1.289 | 2.421 | 2.384           | 1.203        | 251       | 173       | 504 | 472 |
| 2004 | 374            | 2.225     | 1.771 | 3.295 | 3.215           | 1.516        | 315       | 221       | 620 | 579 |
| 2005 | 300            | 1.788     | 1.489 | 2.556 | 2.407           | 1.395        | 289       | 197       | 586 | 549 |
| 2006 | 316            | 1.848     | 1.596 | 2.523 | 2.372           | 1.382        | 285       | 204       | 550 | 519 |

**Hinweis:** \*\* = Tatverdächtige und Bevölkerung 8 Jahre und älter  
\*\*\* = Kinder, 8 bis unter 14 Jahre

**Städtevergleich 1997 bis 2006**

**Stadt:** Leipzig

**Delikt:** "8920+ Gewaltkriminalität"

**Straftaten**

| Jahr | erfasste Fälle | Veränderung zum Vorjahr |     | Versuche (von Spalte 1) |      | aufgeklärte Fälle |      | Einwohner | Häufigkeitszahl |
|------|----------------|-------------------------|-----|-------------------------|------|-------------------|------|-----------|-----------------|
|      | n              | n                       | %   | n                       | %    | n                 | %    |           |                 |
|      | 1              | 2                       | 3   | 4                       | 5    | 6                 | 7    |           |                 |
| 1997 | *              | *                       | *   | *                       | *    | *                 | *    | *         | *               |
| 1998 | *              | *                       | *   | *                       | *    | *                 | *    | *         | *               |
| 1999 | *              | *                       | *   | *                       | *    | *                 | *    | *         | *               |
| 2000 | *              | *                       | *   | *                       | *    | *                 | *    | *         | *               |
| 2001 | *              | *                       | *   | *                       | *    | *                 | *    | *         | *               |
| 2002 | *              | *                       | *   | *                       | *    | *                 | *    | *         | *               |
| 2003 | 1.289          | 0                       | 0,0 | 120                     | 9,3  | 815               | 63,2 | 494.795   | 261             |
| 2004 | 1.330          | 41                      | 3,2 | 146                     | 11,0 | 873               | 65,6 | 497.531   | 267             |
| 2005 | 1.338          | 8                       | 0,6 | 132                     | 9,9  | 870               | 65,0 | 498.491   | 268             |
| 2006 | 1.456          | 118                     | 8,8 | 146                     | 10,0 | 943               | 64,8 | 502.651   | 290             |

**Tatverdächtige/Bevölkerung/Tatverdächtigenbelastungszahl 2002 bis 2006**

| Jahr | Tatverdächtige ** |        |     |                 | Bevölkerung ** |         |        | Tatverdächtigenbelastungszahl ** |        |     |                 | Anteil Sp. 3 an Sp. 1 |
|------|-------------------|--------|-----|-----------------|----------------|---------|--------|----------------------------------|--------|-----|-----------------|-----------------------|
|      | insgesamt         | davon: |     |                 | insgesamt      | davon:  |        | insgesamt                        | davon: |     |                 |                       |
|      |                   | D      | ND  | ND o. Illeg ... |                | D       | ND     |                                  | D      | ND  | ND o. Illeg ... |                       |
|      | n                 | n      | n   | n               | n              | n       | n      | n                                | n      | n   | n               |                       |
| 1    | 2                 | 3      | 4   | 5               | 6              | 7       | 8      | 9                                | 10     | 11  | 12              |                       |
| 2002 | *                 | *      | *   | *               | *              | *       | *      | *                                | *      | *   | *               | *                     |
| 2003 | 1.054             | 890    | 164 | 150             | 468.516        | 438.935 | 29.581 | 225                              | 203    | 554 | 507             | 15,6                  |
| 2004 | 1.104             | 941    | 163 | 153             | 469.820        | 439.062 | 30.758 | 235                              | 214    | 530 | 497             | 14,8                  |
| 2005 | 1.091             | 942    | 149 | 147             | 469.419        | 440.075 | 29.344 | 232                              | 214    | 508 | 501             | 13,7                  |
| 2006 | 1.222             | 1.044  | 178 | 173             | 472.491        | 442.233 | 30.258 | 259                              | 236    | 588 | 572             | 14,6                  |

**Tatverdächtige (TV) und Tatverdächtigenbelastungszahlen (TVBZ) bei verschied. Altersgruppen 2002 bis 2006**

| Jahr | Kinder ***   |           |     |     |                 | Jugendliche  |           |       |       |                 |
|------|--------------|-----------|-----|-----|-----------------|--------------|-----------|-------|-------|-----------------|
|      | TV insgesamt | TVBZ      |     |     |                 | TV insgesamt | TVBZ      |       |       |                 |
|      |              | insgesamt | D   | ND  | ND o. Illeg ... |              | insgesamt | D     | ND    | ND o. Illeg ... |
|      | n            | n         | n   | n   | n               | n            | n         | n     | n     | n               |
| 1    | 2            | 3         | 4   | 5   | 6               | 7            | 8         | 9     | 10    |                 |
| 2002 | *            | *         | *   | *   | *               | *            | *         | *     | *     | *               |
| 2003 | 41           | 200       | 197 | 254 | 254             | 174          | 814       | 783   | 1.619 | 1.619           |
| 2004 | 57           | 317       | 335 | 81  | 81              | 196          | 934       | 868   | 2.506 | 2.387           |
| 2005 | 56           | 346       | 329 | 545 | 545             | 222          | 1.086     | 988   | 3.470 | 3.470           |
| 2006 | 39           | 244       | 251 | 160 | 160             | 294          | 1.619     | 1.478 | 4.567 | 4.567           |

**Tatverdächtige (TV) und Tatverdächtigenbelastungszahlen (TVBZ) bei verschied. Altersgruppen 2002 bis 2006**

| Jahr | Heranwachsende |           |       |       |                 | Erwachsene   |           |     |     |                 |
|------|----------------|-----------|-------|-------|-----------------|--------------|-----------|-----|-----|-----------------|
|      | TV insgesamt   | TVBZ      |       |       |                 | TV insgesamt | TVBZ      |     |     |                 |
|      |                | insgesamt | D     | ND    | ND o. Illeg ... |              | insgesamt | D   | ND  | ND o. Illeg ... |
|      | n              | n         | n     | n     | n               | n            | n         | n   | n   |                 |
| 1    | 2              | 3         | 4     | 5     | 6               | 7            | 8         | 9   | 10  |                 |
| 2002 | *              | *         | *     | *     | *               | *            | *         | *   | *   | *               |
| 2003 | 174            | 946       | 897   | 1.637 | 1.555           | 665          | 163       | 141 | 485 | 436             |
| 2004 | 197            | 1.073     | 1.047 | 1.455 | 1.284           | 654          | 159       | 138 | 451 | 425             |
| 2005 | 179            | 997       | 933   | 1.968 | 1.878           | 634          | 153       | 139 | 352 | 348             |
| 2006 | 197            | 1.072     | 1.009 | 2.136 | 2.136           | 692          | 165       | 147 | 427 | 409             |

**Hinweis:** \* = Leipzig ab 2003 in den Städtevergleich aufgenommen.  
 \*\* = Tatverdächtige und Bevölkerung 8 Jahre und älter  
 \*\*\* = Kinder, 8 bis unter 14 Jahre

**Städtevergleich 1997 bis 2006**

**Stadt:** Bremen

**Delikt:** "8920+ Gewaltkriminalität"

**Straftaten**

| Jahr | erfasste Fälle |      | Veränderung zum Vorjahr |     | Versuche (von Spalte 1) |       | aufgeklärte Fälle |         | Einwohner | Häufigkeitszahl |
|------|----------------|------|-------------------------|-----|-------------------------|-------|-------------------|---------|-----------|-----------------|
|      | n              | n    | %                       | n   | %                       | n     | %                 |         |           |                 |
|      | 1              | 2    | 3                       | 4   | 5                       | 6     | 7                 |         |           |                 |
| 1997 | 3.124          | 306  | 10,9                    | 505 | 16,2                    | 1.736 | 55,6              | 548.826 | 569       |                 |
| 1998 | 2.872          | -252 | -8,1                    | 439 | 15,3                    | 1.756 | 61,1              | 546.968 | 525       |                 |
| 1999 | 2.725          | -147 | -5,1                    | 431 | 15,8                    | 1.631 | 59,9              | 543.279 | 502       |                 |
| 2000 | 2.967          | 242  | 8,9                     | 463 | 15,6                    | 1.760 | 59,3              | 540.330 | 549       |                 |
| 2001 | 2.982          | 15   | 0,5                     | 507 | 17,0                    | 1.832 | 61,4              | 539.403 | 553       |                 |
| 2002 | 2.997          | 15   | 0,5                     | 451 | 15,0                    | 1.791 | 59,8              | 540.834 | 554       |                 |
| 2003 | 3.103          | 106  | 3,5                     | 438 | 14,1                    | 1.878 | 60,5              | 542.987 | 571       |                 |
| 2004 | 3.182          | 79   | 2,5                     | 458 | 14,4                    | 1.873 | 58,9              | 544.853 | 584       |                 |
| 2005 | 3.008          | -174 | -5,5                    | 390 | 13,0                    | 1.884 | 62,6              | 545.932 | 551       |                 |
| 2006 | 3.286          | 278  | 9,2                     | 497 | 15,1                    | 2.019 | 61,4              | 546.852 | 601       |                 |

**Tatverdächtige/Bevölkerung/Tatverdächtigenbelastungszahl 2002 bis 2006**

| Jahr | Tatverdächtige ** |        |     |                 | Bevölkerung ** |         |        | Tatverdächtigenbelastungszahl ** |        |       |                 | Anteil Sp. 3 an Sp. 1 |
|------|-------------------|--------|-----|-----------------|----------------|---------|--------|----------------------------------|--------|-------|-----------------|-----------------------|
|      | insgesamt         | davon: |     |                 | insgesamt      | davon:  |        | insgesamt                        | davon: |       |                 |                       |
|      |                   | D      | ND  | ND o. Illeg ... |                | D       | ND     |                                  | D      | ND    | ND o. Illeg ... |                       |
|      | n                 | n      | n   | n               | n              | n       | n      | n                                | n      | n     | n               |                       |
| 1    | 2                 | 3      | 4   | 5               | 6              | 7       | 8      | 9                                | 10     | 11    | 12              |                       |
| 2002 | 2.183             | 1.297  | 886 | 875             | 502.288        | 441.051 | 61.237 | 435                              | 294    | 1.447 | 1.429           | 40,6                  |
| 2003 | 2.313             | 1.388  | 925 | 908             | 504.620        | 441.211 | 63.409 | 458                              | 315    | 1.459 | 1.432           | 40,0                  |
| 2004 | 2.288             | 1.413  | 875 | 864             | 507.045        | 441.844 | 65.201 | 451                              | 320    | 1.342 | 1.325           | 38,2                  |
| 2005 | 2.342             | 1.548  | 794 | 792             | 508.929        | 443.283 | 65.646 | 460                              | 349    | 1.210 | 1.206           | 33,9                  |
| 2006 | 2.502             | 1.599  | 903 | 902             | 510.599        | 443.920 | 66.679 | 490                              | 360    | 1.354 | 1.353           | 36,1                  |

**Tatverdächtige (TV) und Tatverdächtigenbelastungszahlen (TVBZ) bei verschied. Altersgruppen 2002 bis 2006**

| Jahr | Kinder ***   |           |     |       |                 | Jugendliche  |           |       |       |                 |
|------|--------------|-----------|-----|-------|-----------------|--------------|-----------|-------|-------|-----------------|
|      | TV insgesamt | TVBZ      |     |       |                 | TV insgesamt | TVBZ      |       |       |                 |
|      |              | insgesamt | D   | ND    | ND o. Illeg ... |              | insgesamt | D     | ND    | ND o. Illeg ... |
|      | n            | n         | n   | n     | n               | n            | n         | n     | n     | n               |
| 1    | 2            | 3         | 4   | 5     | 6               | 7            | 8         | 9     | 10    |                 |
| 2002 | 141          | 465       | 314 | 1.210 | 1.210           | 438          | 2.241     | 1.558 | 5.309 | 5.309           |
| 2003 | 131          | 437       | 284 | 1.203 | 1.203           | 512          | 2.528     | 1.741 | 6.174 | 6.146           |
| 2004 | 135          | 455       | 329 | 1.076 | 1.076           | 490          | 2.365     | 1.580 | 6.312 | 6.283           |
| 2005 | 108          | 368       | 284 | 762   | 762             | 528          | 2.519     | 1.930 | 5.627 | 5.597           |
| 2006 | 129          | 442       | 364 | 812   | 812             | 614          | 2.927     | 2.178 | 7.083 | 7.083           |

**Tatverdächtige (TV) und Tatverdächtigenbelastungszahlen (TVBZ) bei verschied. Altersgruppen 2002 bis 2006**

| Jahr | Heranwachsende |           |       |       |                 | Erwachsene   |           |     |       |                 |
|------|----------------|-----------|-------|-------|-----------------|--------------|-----------|-----|-------|-----------------|
|      | TV insgesamt   | TVBZ      |       |       |                 | TV insgesamt | TVBZ      |     |       |                 |
|      |                | insgesamt | D     | ND    | ND o. Illeg ... |              | insgesamt | D   | ND    | ND o. Illeg ... |
|      | n              | n         | n     | n     | n               | n            | n         | n   | n     |                 |
| 1    | 2              | 3         | 4     | 5     | 6               | 7            | 8         | 9   | 10    |                 |
| 2002 | 339            | 2.002     | 1.484 | 4.358 | 4.358           | 1.265        | 290       | 198 | 1.014 | 992             |
| 2003 | 330            | 1.959     | 1.470 | 4.012 | 3.981           | 1.340        | 306       | 214 | 994   | 965             |
| 2004 | 322            | 1.930     | 1.556 | 3.434 | 3.373           | 1.341        | 305       | 220 | 917   | 902             |
| 2005 | 369            | 2.176     | 1.837 | 3.743 | 3.743           | 1.337        | 303       | 228 | 838   | 836             |
| 2006 | 380            | 2.158     | 1.774 | 3.869 | 3.869           | 1.379        | 311       | 224 | 924   | 922             |

**Hinweis:** \*\* = Tatverdächtige und Bevölkerung 8 Jahre und älter  
\*\*\* = Kinder, 8 bis unter 14 Jahre

### Städtevergleich

1997 bis 2006

(Delikt erst ab 1998 in den Städtevergleich aufgenommen)

**Delikt:** "8930+ Wirtschaftskriminalität"

Häufigkeitszahlen (HZ)

| Jahr | Häufigkeitszahlen |       |         |      |        |         |         |       |
|------|-------------------|-------|---------|------|--------|---------|---------|-------|
|      | Berlin            | Hamb. | Frankf. | Köln | Münch. | Stuttg. | Leipzig | Brem. |
|      | n                 | n     | n       | n    | n      | n       | n       | n     |
|      | 1                 | 2     | 3       | 4    | 5      | 6       | 7       | 8     |
| 1997 | 0                 | 0     | 0       | 0    | 0      | 0       | *       | 0     |
| 1998 | 433               | 127   | 93      | 30   | 87     | 97      | *       | 125   |
| 1999 | 290               | 1.472 | 66      | 982  | 168    | 180     | *       | 81    |
| 2000 | 279               | 460   | 65      | 73   | 97     | 123     | *       | 120   |
| 2001 | 263               | 1.709 | 93      | 107  | 159    | 102     | *       | 120   |
| 2002 | 241               | 162   | 121     | 66   | 86     | 129     | *       | 176   |
| 2003 | 273               | 442   | 75      | 170  | 125    | 168     | 202     | 105   |
| 2004 | 228               | 73    | 77      | 88   | 86     | 241     | 264     | 221   |
| 2005 | 259               | 59    | 123     | 83   | 98     | 176     | 199     | 106   |
| 2006 | 180               | 113   | 116     | 118  | 93     | 151     | 237     | 78    |

Häufigkeitszahlen 2006

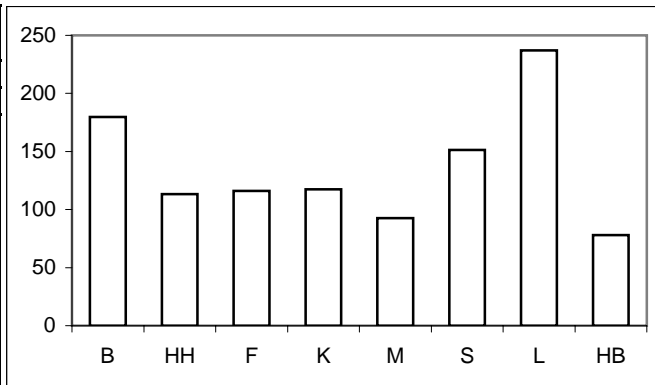

Aufklärungsquoten (AQ)

| Jahr | Aufklärungsquoten |       |         |       |        |         |         |       |
|------|-------------------|-------|---------|-------|--------|---------|---------|-------|
|      | Berlin            | Hamb. | Frankf. | Köln  | Münch. | Stuttg. | Leipzig | Brem. |
|      | %                 | %     | %       | %     | %      | %       | %       | %     |
|      | 1                 | 2     | 3       | 4     | 5      | 6       | 7       | 8     |
| 1997 | 0,0               | 0,0   | 0,0     | 0,0   | 0,0    | 0,0     | *       | 0,0   |
| 1998 | 97,0              | 108,0 | 67,9    | 106,9 | 96,3   | 99,6    | *       | 97,7  |
| 1999 | 96,2              | 100,1 | 95,3    | 99,9  | 99,2   | 99,6    | *       | 94,8  |
| 2000 | 95,1              | 82,3  | 62,5    | 98,0  | 100,3  | 100,0   | *       | 98,5  |
| 2001 | 81,4              | 100,1 | 82,9    | 97,6  | 96,5   | 100,3   | *       | 97,4  |
| 2002 | 88,7              | 98,1  | 49,7    | 96,2  | 103,0  | 99,9    | *       | 98,8  |
| 2003 | 85,8              | 95,8  | 90,9    | 36,6  | 97,5   | 99,1    | 98,1    | 97,2  |
| 2004 | 76,1              | 68,8  | 96,6    | 96,6  | 92,3   | 99,7    | 99,3    | 99,0  |
| 2005 | 83,7              | 93,2  | 97,2    | 96,8  | 95,8   | 98,5    | 99,0    | 97,8  |
| 2006 | 80,4              | 96,4  | 97,9    | 96,6  | 86,0   | 100,0   | 98,7    | 97,4  |

Aufklärungsquoten 2006

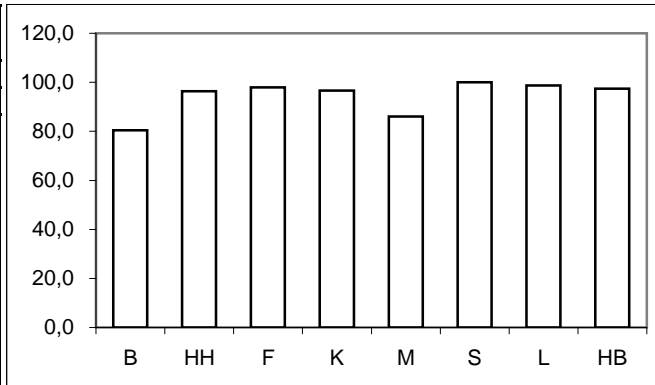

Tatverdächtigen- und Bevölkerungsanteile Nichtdeutscher an -insgesamt-

| Anteile der ND TV an TV -insgesamt- |        |       |         |      |        |         |         |       | Anteile der ND Bevölkerung an Bevölkerung -insgesamt- |        |       |         |      |        |         |         |       |
|-------------------------------------|--------|-------|---------|------|--------|---------|---------|-------|---|--------|-------|---------|------|--------|---------|---------|-------|
| Jahr                                | Berlin | Hamb. | Frankf. | Köln | Münch. | Stuttg. | Leipzig | Brem. | Jahr  | Berlin | Hamb. | Frankf. | Köln | Münch. | Stuttg. | Leipzig | Brem. |
|                                     | %      | %     | %       | %    | %      | %       | %       | %     |   | %      | %     | %       | %    | %      | %       | %       | %     |
|                                     | 1      | 2     | 3       | 4    | 5      | 6       | 7       | 8     |   | 1      | 2     | 3       | 4    | 5      | 6       | 7       | 8     |
| 1997                                | 0,0    | 0,0   | 0,0     | 0,0  | 0,0    | 0,0     | *       | 0,0   | 1997  | 12,5   | 14,7  | 24,9    | 18,9 | 23,5   | 24,2    | *       | 12,0  |
| 1998                                | 30,3   | 21,3  | 39,4    | 28,9 | 43,0   | 13,4    | *       | 13,6  | 1998  | 12,5   | 14,8  | 24,3    | 18,9 | 23,1   | 24,2    | *       | 12,2  |
| 1999                                | 31,2   | 18,4  | 36,3    | 14,3 | 57,7   | 24,0    | *       | 22,2  | 1999  | 12,6   | 14,7  | 23,9    | 19,0 | 22,1   | 23,9    | *       | 11,8  |
| 2000                                | 24,2   | 27,2  | 37,3    | 21,4 | 35,6   | 36,9    | *       | 14,7  | 2000  | 12,7   | 14,9  | 23,5    | 19,0 | 21,8   | 24,0    | *       | 11,7  |
| 2001                                | 20,3   | 25,0  | 26,7    | 17,1 | 45,9   | 28,1    | *       | 17,9  | 2001  | 12,9   | 15,0  | 23,5    | 18,7 | 23,0   | 24,1    | *       | 11,9  |
| 2002                                | 17,9   | 20,0  | 38,1    | 21,8 | 26,1   | 42,9    | *       | 13,6  | 2002  | 13,1   | 14,8  | 22,3    | 18,6 | 24,7   | 24,3    | *       | 12,2  |
| 2003                                | 21,0   | 29,3  | 41,9    | 19,1 | 33,8   | 31,9    | 7,3     | 13,7  | 2003  | 13,3   | 14,7  | 22,2    | 18,2 | 24,2   | 24,3    | 6,3     | 12,6  |
| 2004                                | 22,3   | 23,2  | 33,1    | 24,5 | 31,1   | 38,5    | 12,4    | 17,6  | 2004  | 13,5   | 14,6  | 22,0    | 17,8 | 24,7   | 24,2    | 6,5     | 12,9  |
| 2005                                | 26,2   | 25,9  | 36,2    | 22,0 | 23,0   | 35,4    | 10,9    | 15,4  | 2005  | 13,9   | 14,2  | 21,6    | 17,5 | 24,8   | 24,0    | 6,3     | 12,9  |
| 2006                                | 31,2   | 19,7  | 39,1    | 22,9 | 25,9   | 33,3    | 12,4    | 14,7  | 2006  | 14,3   | 15,4  | 22,6    | 17,2 | 25,0   | 24,1    | 6,4     | 13,1  |

Anteile der nichtdeutschen Tatverdächtigen an Tatverdächtigen -insgesamt- 2006

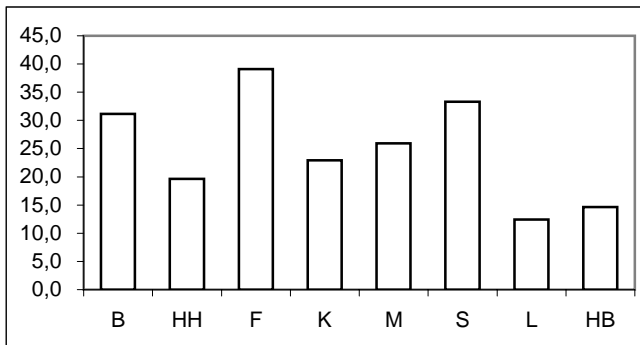

Anteile der nichtdeutschen Bevölkerung an Bevölkerung -insgesamt- 2006

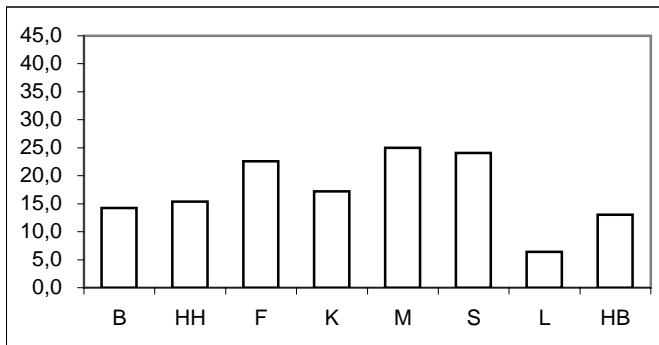

\* = Leipzig ab 2003 in den Städtevergleich aufgenommen.

## Städtevergleich 1997 bis 2006

**Delikt:** "8930+ Wirtschaftskriminalität"

**Tatverdächtigenbelastungszahlen (TVBZ) von Tatverdächtigen -insgesamt-**

| Jahr | Insgesamt (TVBZ) |       |         |      |        |         |         |       |
|------|------------------|-------|---------|------|--------|---------|---------|-------|
|      | Berlin           | Hamb. | Frankf. | Köln | Münch. | Stuttg. | Leipzig | Brem. |
|      | n                | n     | n       | n    | n      | n       | n       | n     |
|      | 1                | 2     | 3       | 4    | 5      | 6       | 7       | 8     |
| 1997 | 0                | 0     | 0       | 0    | 0      | 0       | *       | 0     |
| 1998 | 201              | 51    | 67      | 44   | 60     | 43      | *       | 52    |
| 1999 | 198              | 29    | 69      | 142  | 77     | 49      | *       | 62    |
| 2000 | 203              | 28    | 62      | 63   | 53     | 75      | *       | 53    |
| 2001 | 177              | 38    | 79      | 58   | 83     | 56      | *       | 68    |
| 2002 | 192              | 33    | 70      | 61   | 67     | 58      | *       | 67    |
| 2003 | 159              | 48    | 86      | 56   | 66     | 69      | 152     | 90    |
| 2004 | 143              | 44    | 93      | 74   | 59     | 102     | 134     | 92    |
| 2005 | 112              | 38    | 121     | 78   | 55     | 72      | 118     | 95    |
| 2006 | 98               | 51    | 96      | 79   | 70     | 68      | 129     | 76    |

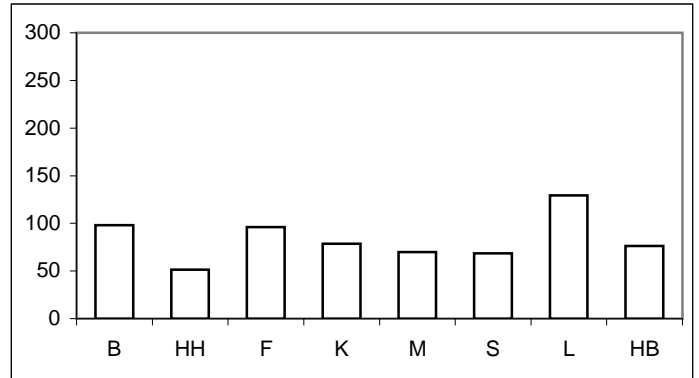

**Tatverdächtigenbelastungszahlen deutscher und nichtdeutscher Tatverdächtiger (TVBZ)**

| Jahr | Deutsche (TVBZ) |       |         |      |        |         |         |       | Jahr | Nichtdeutsche (TVBZ) |       |         |      |        |         |         |       |
|------|-----------------|-------|---------|------|--------|---------|---------|-------|------|----------------------|-------|---------|------|--------|---------|---------|-------|
|      | Berlin          | Hamb. | Frankf. | Köln | Münch. | Stuttg. | Leipzig | Brem. |      | Berlin               | Hamb. | Frankf. | Köln | Münch. | Stuttg. | Leipzig | Brem. |
|      | n               | n     | n       | n    | n      | n       | n       | n     |      | n                    | n     | n       | n    | n      | n       | n       | n     |
|      | 1               | 2     | 3       | 4    | 5      | 6       | 7       | 8     |      | 1                    | 2     | 3       | 4    | 5      | 6       | 7       | 8     |
| 1997 | 0               | 0     | 0       | 0    | 0      | 0       | *       | 0     | 1997 | 0                    | 0     | 0       | 0    | 0      | 0       | *       | 0     |
| 1998 | 160             | 47    | 54      | 39   | 44     | 49      | *       | 51    | 1998 | 486                  | 73    | 109     | 68   | 111    | 24      | *       | 58    |
| 1999 | 156             | 28    | 58      | 150  | 42     | 49      | *       | 55    | 1999 | 488                  | 36    | 105     | 107  | 200    | 50      | *       | 116   |
| 2000 | 176             | 24    | 51      | 61   | 43     | 62      | *       | 51    | 2000 | 387                  | 51    | 98      | 71   | 86     | 116     | *       | 67    |
| 2001 | 162             | 34    | 76      | 59   | 58     | 53      | *       | 63    | 2001 | 279                  | 64    | 90      | 53   | 165    | 65      | *       | 103   |
| 2002 | 181             | 31    | 56      | 59   | 66     | 44      | *       | 66    | 2002 | 263                  | 45    | 120     | 72   | 71     | 103     | *       | 75    |
| 2003 | 145             | 40    | 64      | 55   | 57     | 62      | 151     | 89    | 2003 | 251                  | 95    | 163     | 59   | 92     | 91      | 176     | 98    |
| 2004 | 128             | 39    | 79      | 68   | 54     | 83      | 125     | 87    | 2004 | 236                  | 69    | 140     | 102  | 75     | 162     | 254     | 126   |
| 2005 | 96              | 33    | 98      | 74   | 57     | 61      | 112     | 92    | 2005 | 211                  | 70    | 202     | 98   | 52     | 106     | 204     | 113   |
| 2006 | 79              | 49    | 76      | 73   | 69     | 60      | 121     | 75    | 2006 | 214                  | 66    | 166     | 105  | 73     | 95      | 251     | 85    |

**Deutsche (TVBZ) 2006**

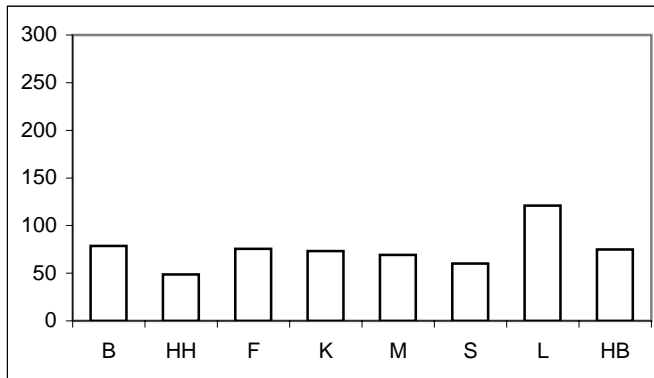

**Nichtdeutsche (TVBZ) 2006**

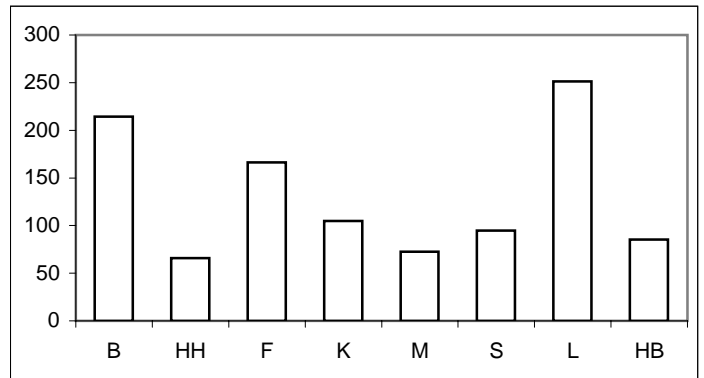

\* = Leipzig ab 2003 in den Städtevergleich aufgenommen.  
(Delikt erst ab 1998 in den Städtevergleich aufgenommen)

**Städtevergleich 1997 bis 2006**

**Delikt:** "8930+ Wirtschaftskriminalität"

**Tatverdächtigenbelastungszahlen deutscher und nichtdeutscher Tatverdächtiger (TVBZ), hier: Kinder nach Altersgruppen 2002 bis 2006 (Nichtdeutsche Tatverdächtige ohne Illegale, Touristen und Durchreisende)**

| Jahr | Berlin |              | Hamburg |              | Frankfurt/M. |              | Köln |              | München |              | Stuttgart |              | Leipzig |              | Bremen |              | Kinder |
|------|--------|--------------|---------|--------------|--------------|--------------|------|--------------|---------|--------------|-----------|--------------|---------|--------------|--------|--------------|--------|
|      | D      | ND o. Illeg. | D       | ND o. Illeg. | D            | ND o. Illeg. | D    | ND o. Illeg. | D       | ND o. Illeg. | D         | ND o. Illeg. | D       | ND o. Illeg. | D      | ND o. Illeg. |        |
|      | n      | n            | n       | n            | n            | n            | n    | n            | n       | n            | n         | n            | n       | n            | n      | n            |        |
|      | 1      | 2            | 3       | 4            | 5            | 6            | 7    | 8            | 9       | 10           | 11        | 12           | 13      | 14           | 15     | 16           |        |
| 2002 | 0      | 0            | 0       | 0            | 0            | 0            | 0    | 0            | 0       | 0            | 0         | 0            | 0       | 0            | 0      | 0            |        |
| 2003 | 0      | 0            | 0       | 0            | 0            | 0            | 0    | 0            | 0       | 0            | 0         | 0            | 0       | 0            | 0      | 0            |        |
| 2004 | 0      | 0            | 1       | 0            | 0            | 0            | 0    | 0            | 0       | 6            | 0         | 0            | 0       | 0            | 0      | 0            |        |
| 2005 | 1      | 4            | 1       | 0            | 0            | 0            | 0    | 0            | 0       | 0            | 0         | 0            | 7       | 0            | 0      | 0            |        |
| 2006 | 0      | 0            | 0       | 0            | 0            | 0            | 3    | 8            | 9       | 0            | 0         | 0            | 0       | 0            | 0      | 0            |        |

**Deutsche Kinder (TVBZ) 2006**

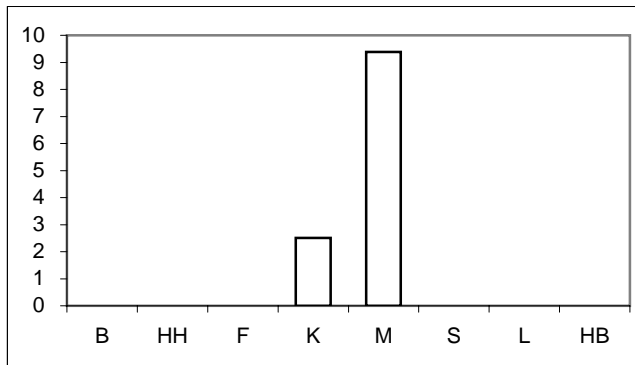

**Nichtdeutsche Kinder (TVBZ) 2006**

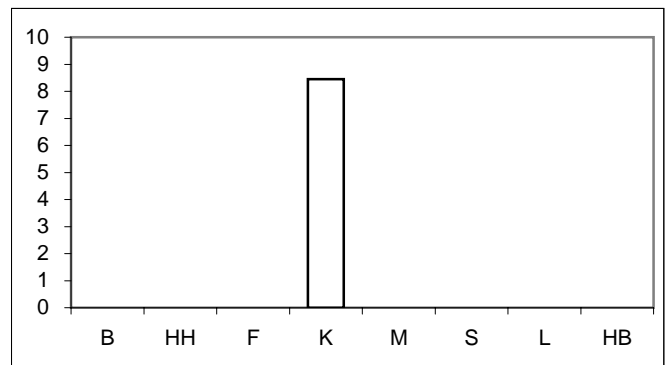

**Tatverdächtigenbelastungszahlen deutscher und nichtdeutscher Tatverdächtiger (TVBZ), hier: Jugendliche nach Altersgruppen 2002 bis 2006 (Nichtdeutsche Tatverdächtige ohne Illegale, Touristen und Durchreisende)**

| Jahr | Berlin |              | Hamburg |              | Frankfurt/M. |              | Köln |              | München |              | Stuttgart |              | Leipzig |              | Bremen |              | Jugendliche |
|------|--------|--------------|---------|--------------|--------------|--------------|------|--------------|---------|--------------|-----------|--------------|---------|--------------|--------|--------------|-------------|
|      | D      | ND o. Illeg. | D       | ND o. Illeg. | D            | ND o. Illeg. | D    | ND o. Illeg. | D       | ND o. Illeg. | D         | ND o. Illeg. | D       | ND o. Illeg. | D      | ND o. Illeg. |             |
|      | n      | n            | n       | n            | n            | n            | n    | n            | n       | n            | n         | n            | n       | n            | n      | n            |             |
|      | 1      | 2            | 3       | 4            | 5            | 6            | 7    | 8            | 9       | 10           | 11        | 12           | 13      | 14           | 15     | 16           |             |
| 2002 | 32     | 82           | 17      | 33           | 7            | 0            | 36   | 23           | 38      | 57           | 0         | 0            | 0       | 0            | 0      | 0            |             |
| 2003 | 26     | 31           | 14      | 25           | 0            | 0            | 19   | 12           | 43      | 17           | 0         | 33           | 0       | 0            | 24     | 0            |             |
| 2004 | 27     | 78           | 12      | 42           | 6            | 18           | 22   | 23           | 49      | 32           | 0         | 0            | 0       | 0            | 6      | 0            |             |
| 2005 | 15     | 41           | 6       | 18           | 13           | 19           | 7    | 0            | 25      | 16           | 0         | 0            | 5       | 124          | 6      | 0            |             |
| 2006 | 17     | 16           | 2       | 10           | 6            | 0            | 7    | 0            | 38      | 8            | 0         | 13           | 0       | 0            | 6      | 0            |             |

**Deutsche Jugendliche (TVBZ) 2006**

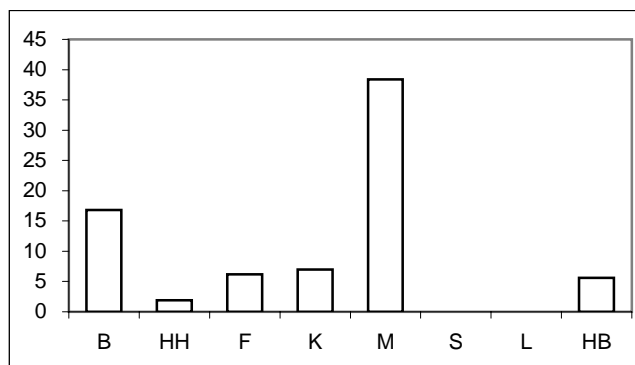

**Nichtdeutsche Jugendliche (TVBZ) 2006**

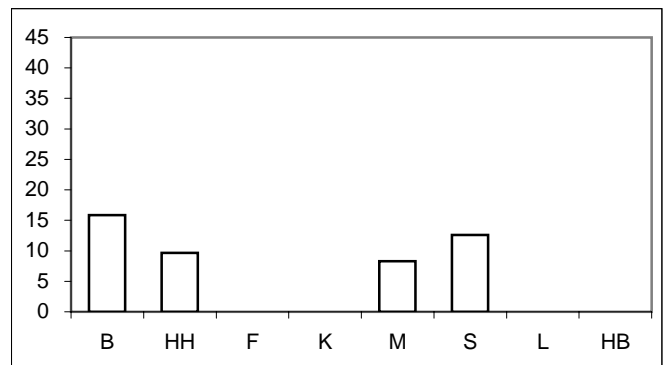

\* = Leipzig ab 2003 in den Städtevergleich aufgenommen.

## Städtevergleich 1997 bis 2006

**Delikt:** "8930+ Wirtschaftskriminalität"

**Tatverdächtigenbelastungszahlen deutscher und nichtdeutscher Tatverdächtiger (TVBZ), hier: Heranwachsende  
nach Altersgruppen 2002 bis 2006  
(Nichtdeutsche Tatverdächtige ohne Illegale, Touristen und Durchreisende)**

| Jahr | Berlin |              | Hamburg |              | Frankfurt/M. |              | Köln |              | München |              | Stuttgart |              | Leipzig |              | Bremen |              | Heranwachsende |
|------|--------|--------------|---------|--------------|--------------|--------------|------|--------------|---------|--------------|-----------|--------------|---------|--------------|--------|--------------|----------------|
|      | D      | ND o. Illeg. | D       | ND o. Illeg. | D            | ND o. Illeg. | D    | ND o. Illeg. | D       | ND o. Illeg. | D         | ND o. Illeg. | D       | ND o. Illeg. | D      | ND o. Illeg. |                |
|      | n      | n            | n       | n            | n            | n            | n    | n            | n       | n            | n         | n            | n       | n            | n      | n            |                |
|      | 1      | 2            | 3       | 4            | 5            | 6            | 7    | 8            | 9       | 10           | 11        | 12           | 13      | 14           | 13     | 14           |                |
| 2002 | 123    | 294          | 28      | 74           | 25           | 18           | 15   | 40           | 50      | 243          | 0         | 71           | 0       | 0            | 0      | 0            |                |
| 2003 | 89     | 198          | 25      | 38           | 41           | 19           | 61   | 28           | 72      | 136          | 9         | 56           | 64      | 0            | 15     | 31           |                |
| 2004 | 88     | 225          | 46      | 30           | 42           | 40           | 71   | 162          | 64      | 79           | 25        | 80           | 29      | 0            | 97     | 120          |                |
| 2005 | 68     | 183          | 38      | 43           | 41           | 251          | 24   | 60           | 67      | 41           | 41        | 0            | 18      | 0            | 14     | 33           |                |
| 2006 | 65     | 186          | 56      | 35           | 24           | 42           | 41   | 0            | 102     | 101          | 16        | 65           | 23      | 97           | 56     | 31           |                |

**Deutsche Heranwachsende (TVBZ) 2006**

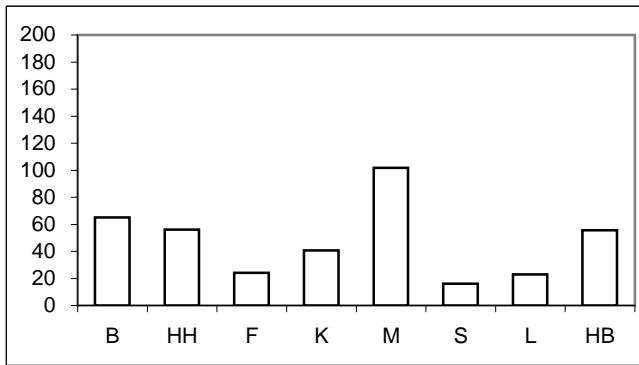

**Nichtdeutsche Heranwachsende (TVBZ) 2006**

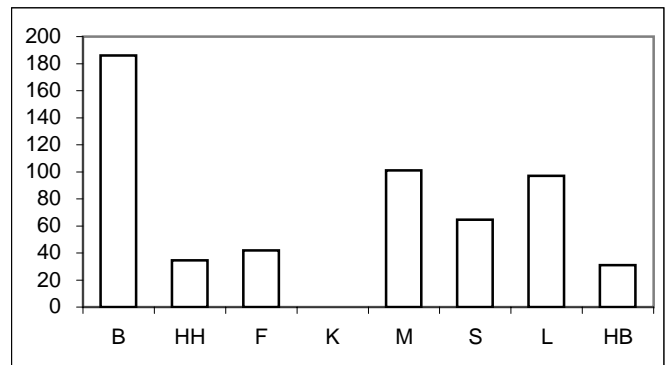

**Tatverdächtigenbelastungszahlen deutscher und nichtdeutscher Tatverdächtiger (TVBZ), hier: Erwachsene  
nach Altersgruppen 2002 bis 2006  
(Nichtdeutsche Tatverdächtige ohne Illegale, Touristen und Durchreisende)**

| Jahr | Berlin |              | Hamburg |              | Frankfurt/M. |              | Köln |              | München |              | Stuttgart |              | Leipzig |              | Bremen |              | Erwachsene |
|------|--------|--------------|---------|--------------|--------------|--------------|------|--------------|---------|--------------|-----------|--------------|---------|--------------|--------|--------------|------------|
|      | D      | ND o. Illeg. | D       | ND o. Illeg. | D            | ND o. Illeg. | D    | ND o. Illeg. | D       | ND o. Illeg. | D         | ND o. Illeg. | D       | ND o. Illeg. | D      | ND o. Illeg. |            |
|      | n      | n            | n       | n            | n            | n            | n    | n            | n       | n            | n         | n            | n       | n            | n      | n            |            |
|      | 1      | 2            | 3       | 4            | 5            | 6            | 7    | 8            | 9       | 10           | 11        | 12           | 13      | 14           | 13     | 14           |            |
| 2002 | 203    | 280          | 34      | 41           | 61           | 137          | 65   | 82           | 72      | 69           | 50        | 116          | 0       | 0            | 75     | 93           |            |
| 2003 | 162    | 272          | 44      | 94           | 71           | 187          | 60   | 68           | 60      | 62           | 70        | 99           | 170     | 197          | 100    | 118          |            |
| 2004 | 142    | 252          | 43      | 73           | 88           | 157          | 74   | 106          | 57      | 77           | 92        | 185          | 142     | 273          | 96     | 140          |            |
| 2005 | 106    | 218          | 36      | 77           | 109          | 214          | 83   | 111          | 61      | 56           | 68        | 114          | 125     | 226          | 105    | 135          |            |
| 2006 | 86     | 230          | 54      | 72           | 84           | 181          | 81   | 122          | 73      | 78           | 67        | 101          | 135     | 276          | 83     | 101          |            |

**Deutsche Erwachsene (TVBZ) 2006**

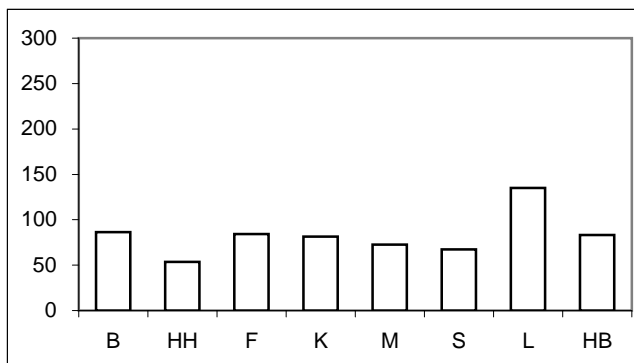

**Nichtdeutsche Erwachsene (TVBZ) 2006**

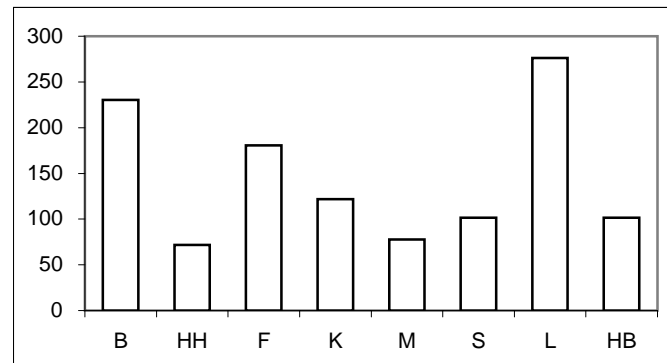

\* = Leipzig ab 2003 in den Städtevergleich aufgenommen.



**Städtevergleich 1997 bis 2006**

**Stadt:** Berlin

**Delikt:** "8930+ Wirtschaftskriminalität"

**Straftaten**

| Jahr | erfasste Fälle |        | Veränderung zum Vorjahr |       | Versuche (von Spalte 1) |        | aufgeklärte Fälle |           | Einwohner | Häufigkeitszahl |
|------|----------------|--------|-------------------------|-------|-------------------------|--------|-------------------|-----------|-----------|-----------------|
|      | n              | n      | %                       | n     | %                       | n      | %                 |           |           |                 |
|      | 1              | 2      | 3                       | 4     | 5                       | 6      | 7                 |           |           |                 |
| 1997 | 0              | 0      | 0,0                     | 0     | 0,0                     | 0      | 0,0               | 3.458.763 | 0         |                 |
| 1998 | 14.843         | 14.843 | 0,0                     | 1.432 | 9,6                     | 14.399 | 97,0              | 3.425.759 | 433       |                 |
| 1999 | 9.863          | -4.980 | -33,6                   | 182   | 1,8                     | 9.490  | 96,2              | 3.398.822 | 290       |                 |
| 2000 | 9.443          | -420   | -4,3                    | 64    | 0,7                     | 8.982  | 95,1              | 3.386.667 | 279       |                 |
| 2001 | 8.909          | -534   | -5,7                    | 138   | 1,5                     | 7.255  | 81,4              | 3.382.169 | 263       |                 |
| 2002 | 8.151          | -758   | -8,5                    | 100   | 1,2                     | 7.228  | 88,7              | 3.388.434 | 241       |                 |
| 2003 | 9.278          | 1.127  | 13,8                    | 474   | 5,1                     | 7.965  | 85,8              | 3.392.425 | 273       |                 |
| 2004 | 7.724          | -1.554 | -16,7                   | 147   | 1,9                     | 5.879  | 76,1              | 3.388.477 | 228       |                 |
| 2005 | 8.787          | 1.063  | 13,8                    | 125   | 1,4                     | 7.352  | 83,7              | 3.387.828 | 259       |                 |
| 2006 | 6.103          | -2.684 | -30,5                   | 247   | 4,0                     | 4.907  | 80,4              | 3.395.189 | 180       |                 |

**Tatverdächtige/Bevölkerung/Tatverdächtigenbelastungszahl 2002 bis 2006**

| Jahr | Tatverdächtige ** |        |       |                 | Bevölkerung ** |           |         | Tatverdächtigenbelastungszahl ** |        |     |                 | Anteil Sp. 3 an Sp. 1 |
|------|-------------------|--------|-------|-----------------|----------------|-----------|---------|----------------------------------|--------|-----|-----------------|-----------------------|
|      | insgesamt         | davon: |       |                 | insgesamt      | davon:    |         | insgesamt                        | davon: |     |                 |                       |
|      |                   | D      | ND    | ND o. Illeg ... |                | D         | ND      |                                  | D      | ND  | ND o. Illeg ... |                       |
|      | n                 | n      | n     | n               | n              | n         | n       | n                                | n      | n   | n               |                       |
| 1    | 2                 | 3      | 4     | 5               | 6              | 7         | 8       | 9                                | 10     | 11  | 12              |                       |
| 2002 | 5.987             | 4.913  | 1.074 | 1.028           | 3.117.055      | 2.707.971 | 409.084 | 192                              | 181    | 263 | 251             | 17,9                  |
| 2003 | 4.961             | 3.921  | 1.040 | 992             | 3.113.101      | 2.698.841 | 414.260 | 159                              | 145    | 251 | 239             | 21,0                  |
| 2004 | 4.446             | 3.453  | 993   | 952             | 3.108.577      | 2.688.196 | 420.381 | 143                              | 128    | 236 | 226             | 22,3                  |
| 2005 | 3.482             | 2.571  | 911   | 846             | 3.114.194      | 2.681.556 | 432.638 | 112                              | 96     | 211 | 196             | 26,2                  |
| 2006 | 3.062             | 2.108  | 954   | 918             | 3.120.996      | 2.676.064 | 444.932 | 98                               | 79     | 214 | 206             | 31,2                  |

**Tatverdächtige (TV) und Tatverdächtigenbelastungszahlen (TVBZ) bei verschied. Altersgruppen 2002 bis 2006**

| Jahr | Kinder ***   |           |   |    |                 | Jugendliche  |           |           |     |    |
|------|--------------|-----------|---|----|-----------------|--------------|-----------|-----------|-----|----|
|      | TV insgesamt | TVBZ      |   |    |                 | TV insgesamt | TVBZ      |           |     |    |
|      |              | insgesamt | D | ND | ND o. Illeg ... |              | insgesamt | insgesamt | D   | ND |
|      | n            | n         | n | n  | n               | n            | n         | n         | n   | n  |
| 1    | 2            | 3         | 4 | 5  | 6               | 7            | 8         | 9         | 10  |    |
| 2002 | 0            | 0         | 0 | 0  | 0               | 58           | 41        | 32        | 104 | 82 |
| 2003 | 0            | 0         | 0 | 0  | 0               | 40           | 28        | 26        | 42  | 31 |
| 2004 | 0            | 0         | 0 | 0  | 0               | 50           | 36        | 27        | 89  | 78 |
| 2005 | 2            | 1         | 1 | 4  | 4               | 25           | 18        | 15        | 41  | 41 |
| 2006 | 0            | 0         | 0 | 0  | 0               | 21           | 17        | 17        | 16  | 16 |

**Tatverdächtige (TV) und Tatverdächtigenbelastungszahlen (TVBZ) bei verschied. Altersgruppen 2002 bis 2006**

| Jahr | Heranwachsende |           |     |     |                 | Erwachsene   |           |           |     |     |
|------|----------------|-----------|-----|-----|-----------------|--------------|-----------|-----------|-----|-----|
|      | TV insgesamt   | TVBZ      |     |     |                 | TV insgesamt | TVBZ      |           |     |     |
|      |                | insgesamt | D   | ND  | ND o. Illeg ... |              | insgesamt | insgesamt | D   | ND  |
|      | n              | n         | n   | n   | n               | n            | n         | n         | n   | n   |
| 1    | 2              | 3         | 4   | 5   | 6               | 7            | 8         | 9         | 10  |     |
| 2002 | 173            | 153       | 123 | 339 | 294             | 5.756        | 214       | 203       | 290 | 280 |
| 2003 | 119            | 106       | 89  | 218 | 198             | 4.802        | 178       | 162       | 284 | 272 |
| 2004 | 121            | 110       | 88  | 252 | 225             | 4.275        | 158       | 142       | 262 | 252 |
| 2005 | 99             | 90        | 68  | 230 | 183             | 3.356        | 124       | 106       | 234 | 218 |
| 2006 | 94             | 84        | 65  | 206 | 186             | 2.947        | 108       | 86        | 239 | 230 |

**Hinweis:** \*\* = Tatverdächtige und Bevölkerung 8 Jahre und älter  
\*\*\* = Kinder, 8 bis unter 14 Jahre

(Delikt erst ab 1998 in den Städtevergleich aufgenommen)

# Städtevergleich 1997 bis 2006

**Stadt:** Hamburg

**Delikt:** "8930+ Wirtschaftskriminalität"

## Straftaten

| Jahr | erfasste Fälle |         | Veränderung zum Vorjahr |     | Versuche (von Spalte 1) |        | aufgeklärte Fälle |           | Einwohner | Häufigkeitszahl |
|------|----------------|---------|-------------------------|-----|-------------------------|--------|-------------------|-----------|-----------|-----------------|
|      | n              | n       | %                       | n   | %                       | n      | %                 |           |           |                 |
|      | 1              | 2       | 3                       | 4   | 5                       | 6      | 7                 |           |           |                 |
| 1997 | 0              | 0       | 0,0                     | 0   | 0,0                     | 0      | 0,0               | 1.707.986 | 0         |                 |
| 1998 | 2.165          | 2.165   | 0,0                     | 54  | 2,5                     | 2.338  | 108,0             | 1.704.731 | 127       |                 |
| 1999 | 25.022         | 22.857  | 1055,8                  | 22  | 0,1                     | 25.037 | 100,1             | 1.700.089 | 1.472     |                 |
| 2000 | 7.848          | -17.174 | -68,6                   | 12  | 0,2                     | 6.458  | 82,3              | 1.704.735 | 460       |                 |
| 2001 | 29.320         | 21.472  | 273,6                   | 21  | 0,1                     | 29.336 | 100,1             | 1.715.392 | 1.709     |                 |
| 2002 | 2.791          | -26.529 | -90,5                   | 10  | 0,4                     | 2.737  | 98,1              | 1.726.363 | 162       |                 |
| 2003 | 7.641          | 4.850   | 173,8                   | 23  | 0,3                     | 7.318  | 95,8              | 1.728.806 | 442       |                 |
| 2004 | 1.270          | -6.371  | -83,4                   | 141 | 11,1                    | 874    | 68,8              | 1.734.083 | 73        |                 |
| 2005 | 1.024          | -246    | -19,4                   | 33  | 3,2                     | 954    | 93,2              | 1.734.830 | 59        |                 |
| 2006 | 1.976          | 952     | 93,0                    | 25  | 1,3                     | 1.905  | 96,4              | 1.743.627 | 113       |                 |

## Tatverdächtige/Bevölkerung/Tatverdächtigenbelastungszahl 2002 bis 2006

| Jahr | Tatverdächtige ** |        |     |                 | Bevölkerung ** |           |         | Tatverdächtigenbelastungszahl ** |        |    |                 | Anteil Sp. 3 an Sp. 1 |
|------|-------------------|--------|-----|-----------------|----------------|-----------|---------|----------------------------------|--------|----|-----------------|-----------------------|
|      | insgesamt         | davon: |     |                 | insgesamt      | davon:    |         | insgesamt                        | davon: |    |                 |                       |
|      |                   | D      | ND  | ND o. Illeg ... |                | D         | ND      |                                  | D      | ND | ND o. Illeg ... |                       |
|      | n                 | n      | n   | n               | n              | n         | n       | n                                | n      | n  | n               |                       |
| 1    | 2                 | 3      | 4   | 5               | 6              | 7         | 8       | 9                                | 10     | 11 | 12              |                       |
| 2002 | 531               | 425    | 106 | 92              | 1.603.354      | 1.366.666 | 236.688 | 33                               | 31     | 45 | 39              | 20,0                  |
| 2003 | 769               | 544    | 225 | 191             | 1.606.314      | 1.369.933 | 236.381 | 48                               | 40     | 95 | 81              | 29,3                  |
| 2004 | 703               | 540    | 163 | 153             | 1.611.624      | 1.375.920 | 235.704 | 44                               | 39     | 69 | 65              | 23,2                  |
| 2005 | 621               | 460    | 161 | 154             | 1.613.453      | 1.383.834 | 229.619 | 38                               | 33     | 70 | 67              | 25,9                  |
| 2006 | 824               | 662    | 162 | 156             | 1.600.137      | 1.354.441 | 245.696 | 51                               | 49     | 66 | 63              | 19,7                  |

## Tatverdächtige (TV) und Tatverdächtigenbelastungszahlen (TVBZ) bei verschied. Altersgruppen 2002 bis 2006

| Jahr | Kinder ***   |           |   |    |                 | Jugendliche  |           |    |    |                 |
|------|--------------|-----------|---|----|-----------------|--------------|-----------|----|----|-----------------|
|      | TV insgesamt | TVBZ      |   |    |                 | TV insgesamt | TVBZ      |    |    |                 |
|      |              | insgesamt | D | ND | ND o. Illeg ... |              | insgesamt | D  | ND | ND o. Illeg ... |
|      | n            | n         | n | n  | n               | n            | n         | n  | n  | n               |
| 1    | 2            | 3         | 4 | 5  | 6               | 7            | 8         | 9  | 10 |                 |
| 2002 | 0            | 0         | 0 | 0  | 0               | 12           | 20        | 17 | 33 | 33              |
| 2003 | 0            | 0         | 0 | 0  | 0               | 10           | 16        | 14 | 25 | 25              |
| 2004 | 1            | 1         | 1 | 0  | 0               | 11           | 17        | 12 | 42 | 42              |
| 2005 | 1            | 1         | 1 | 0  | 0               | 5            | 8         | 6  | 18 | 18              |
| 2006 | 0            | 0         | 0 | 0  | 0               | 2            | 3         | 2  | 10 | 10              |

## Tatverdächtige (TV) und Tatverdächtigenbelastungszahlen (TVBZ) bei verschied. Altersgruppen 2002 bis 2006

| Jahr | Heranwachsende |           |    |    |                 | Erwachsene   |           |    |     |                 |
|------|----------------|-----------|----|----|-----------------|--------------|-----------|----|-----|-----------------|
|      | TV insgesamt   | TVBZ      |    |    |                 | TV insgesamt | TVBZ      |    |     |                 |
|      |                | insgesamt | D  | ND | ND o. Illeg ... |              | insgesamt | D  | ND  | ND o. Illeg ... |
|      | n              | n         | n  | n  | n               | n            | n         | n  | n   | n               |
| 1    | 2              | 3         | 4  | 5  | 6               | 7            | 8         | 9  | 10  |                 |
| 2002 | 19             | 37        | 28 | 86 | 74              | 500          | 36        | 34 | 48  | 41              |
| 2003 | 15             | 29        | 25 | 48 | 38              | 744          | 53        | 44 | 110 | 94              |
| 2004 | 24             | 47        | 46 | 51 | 30              | 667          | 47        | 43 | 77  | 73              |
| 2005 | 20             | 39        | 38 | 43 | 43              | 595          | 42        | 36 | 80  | 77              |
| 2006 | 28             | 54        | 56 | 46 | 35              | 794          | 57        | 54 | 74  | 72              |

**Hinweis:** \*\* = Tatverdächtige und Bevölkerung 8 Jahre und älter  
\*\*\* = Kinder, 8 bis unter 14 Jahre

(Delikt erst ab 1998 in den Städtevergleich aufgenommen)

## Städtevergleich 1997 bis 2006

**Stadt:** Frankfurt/M.

**Delikt:** "8930+ Wirtschaftskriminalität"

### Straftaten

| Jahr | erfasste Fälle |      | Veränderung zum Vorjahr |     | Versuche (von Spalte 1) |     | aufgeklärte Fälle |         | Einwohner | Häufigkeitszahl |
|------|----------------|------|-------------------------|-----|-------------------------|-----|-------------------|---------|-----------|-----------------|
|      | n              | n    | %                       | n   | %                       | n   | %                 |         |           |                 |
|      | 1              | 2    | 3                       | 4   | 5                       | 6   | 7                 |         |           |                 |
| 1997 | 0              | 0    | 0,0                     | 0   | 0,0                     | 0   | 0,0               | 647.304 | 0         |                 |
| 1998 | 598            | 598  | 0,0                     | 168 | 28,1                    | 406 | 67,9              | 643.469 | 93        |                 |
| 1999 | 427            | -171 | -28,6                   | 4   | 0,9                     | 407 | 95,3              | 643.857 | 66        |                 |
| 2000 | 416            | -11  | -2,6                    | 114 | 27,4                    | 260 | 62,5              | 643.821 | 65        |                 |
| 2001 | 601            | 185  | 44,5                    | 86  | 14,3                    | 498 | 82,9              | 646.550 | 93        |                 |
| 2002 | 778            | 177  | 29,5                    | 384 | 49,4                    | 387 | 49,7              | 641.076 | 121       |                 |
| 2003 | 486            | -292 | -37,5                   | 5   | 1,0                     | 442 | 90,9              | 643.726 | 75        |                 |
| 2004 | 493            | 7    | 1,4                     | 4   | 0,8                     | 476 | 96,6              | 643.432 | 77        |                 |
| 2005 | 793            | 300  | 60,9                    | 10  | 1,3                     | 771 | 97,2              | 646.889 | 123       |                 |
| 2006 | 757            | -36  | -4,5                    | 4   | 0,5                     | 741 | 97,9              | 651.899 | 116       |                 |

### Tatverdächtige/Bevölkerung/Tatverdächtigenbelastungszahl 2002 bis 2006

| Jahr | Tatverdächtige ** |        |     |                 | Bevölkerung ** |         |         | Tatverdächtigenbelastungszahl ** |        |     |                 | Anteil Sp. 3 an Sp. 1 |
|------|-------------------|--------|-----|-----------------|----------------|---------|---------|----------------------------------|--------|-----|-----------------|-----------------------|
|      | insgesamt         | davon: |     |                 | insgesamt      | davon:  |         | insgesamt                        | davon: |     |                 |                       |
|      |                   | D      | ND  | ND o. Illeg ... |                | D       | ND      |                                  | D      | ND  | ND o. Illeg ... |                       |
|      | n                 | n      | n   | n               | n              | n       | n       | n                                | n      | n   | n               |                       |
| 1    | 2                 | 3      | 4   | 5               | 6              | 7       | 8       | 9                                | 10     | 11  | 12              |                       |
| 2002 | 417               | 258    | 159 | 157             | 596.146        | 463.303 | 132.843 | 70                               | 56     | 120 | 118             | 38,1                  |
| 2003 | 516               | 300    | 216 | 215             | 598.334        | 465.654 | 132.680 | 86                               | 64     | 163 | 162             | 41,9                  |
| 2004 | 553               | 370    | 183 | 181             | 597.295        | 466.115 | 131.180 | 93                               | 79     | 140 | 138             | 33,1                  |
| 2005 | 724               | 462    | 262 | 253             | 599.931        | 470.293 | 129.638 | 121                              | 98     | 202 | 195             | 36,2                  |
| 2006 | 581               | 354    | 227 | 217             | 604.294        | 467.758 | 136.536 | 96                               | 76     | 166 | 159             | 39,1                  |

### Tatverdächtige (TV) und Tatverdächtigenbelastungszahlen (TVBZ) bei verschied. Altersgruppen 2002 bis 2006

| Jahr | Kinder ***   |           |   |    |                 | Jugendliche  |           |           |    |    |
|------|--------------|-----------|---|----|-----------------|--------------|-----------|-----------|----|----|
|      | TV insgesamt | TVBZ      |   |    |                 | TV insgesamt | TVBZ      |           |    |    |
|      |              | insgesamt | D | ND | ND o. Illeg ... |              | insgesamt | insgesamt | D  | ND |
|      | n            | n         | n | n  | n               | n            | n         | n         | n  | n  |
| 1    | 2            | 3         | 4 | 5  | 6               | 7            | 8         | 9         | 10 |    |
| 2002 | 0            | 0         | 0 | 0  | 0               | 1            | 5         | 7         | 0  | 0  |
| 2003 | 0            | 0         | 0 | 0  | 0               | 0            | 0         | 0         | 0  | 0  |
| 2004 | 0            | 0         | 0 | 0  | 0               | 2            | 10        | 6         | 18 | 18 |
| 2005 | 0            | 0         | 0 | 0  | 0               | 4            | 19        | 13        | 38 | 19 |
| 2006 | 0            | 0         | 0 | 0  | 0               | 1            | 5         | 6         | 0  | 0  |

### Tatverdächtige (TV) und Tatverdächtigenbelastungszahlen (TVBZ) bei verschied. Altersgruppen 2002 bis 2006

| Jahr | Heranwachsende |           |    |     |                 | Erwachsene   |           |           |     |     |
|------|----------------|-----------|----|-----|-----------------|--------------|-----------|-----------|-----|-----|
|      | TV insgesamt   | TVBZ      |    |     |                 | TV insgesamt | TVBZ      |           |     |     |
|      |                | insgesamt | D  | ND  | ND o. Illeg ... |              | insgesamt | insgesamt | D   | ND  |
|      | n              | n         | n  | n   | n               | n            | n         | n         | n   | n   |
| 1    | 2              | 3         | 4  | 5   | 6               | 7            | 8         | 9         | 10  |     |
| 2002 | 4              | 22        | 25 | 18  | 18              | 412          | 78        | 61        | 139 | 137 |
| 2003 | 6              | 35        | 41 | 19  | 19              | 510          | 96        | 71        | 188 | 187 |
| 2004 | 7              | 41        | 42 | 40  | 40              | 544          | 103       | 88        | 159 | 157 |
| 2005 | 18             | 106       | 41 | 271 | 251             | 702          | 132       | 109       | 220 | 214 |
| 2006 | 5              | 29        | 24 | 42  | 42              | 575          | 107       | 84        | 189 | 181 |

**Hinweis:** \*\* = Tatverdächtige und Bevölkerung 8 Jahre und älter  
\*\*\* = Kinder, 8 bis unter 14 Jahre

(Delikt erst ab 1998 in den Städtevergleich aufgenommen)

# Städtevergleich 1997 bis 2006

**Stadt:** Köln

**Delikt:** "8930+ Wirtschaftskriminalität"

## Straftaten

| Jahr | erfasste Fälle |        | Veränderung zum Vorjahr |    | Versuche (von Spalte 1) |       | aufgeklärte Fälle |         | Einwohner | Häufigkeitszahl |
|------|----------------|--------|-------------------------|----|-------------------------|-------|-------------------|---------|-----------|-----------------|
|      | n              | n      | %                       | n  | %                       | n     | %                 |         |           |                 |
|      | 1              | 2      | 3                       | 4  | 5                       | 6     | 7                 |         |           |                 |
| 1997 | 0              | 0      | 0,0                     | 0  | 0,0                     | 0     | 0,0               | 964.346 | 0         |                 |
| 1998 | 290            | 290    | 0,0                     | 3  | 1,0                     | 310   | 106,9             | 964.311 | 30        |                 |
| 1999 | 9.450          | 9.160  | 3158,6                  | 26 | 0,3                     | 9.439 | 99,9              | 962.580 | 982       |                 |
| 2000 | 701            | -8.749 | -92,6                   | 11 | 1,6                     | 687   | 98,0              | 962.507 | 73        |                 |
| 2001 | 1.028          | 327    | 46,6                    | 16 | 1,6                     | 1.003 | 97,6              | 962.884 | 107       |                 |
| 2002 | 636            | -392   | -38,1                   | 15 | 2,4                     | 612   | 96,2              | 967.940 | 66        |                 |
| 2003 | 1.645          | 1.009  | 158,6                   | 6  | 0,4                     | 602   | 36,6              | 968.639 | 170       |                 |
| 2004 | 846            | -799   | -48,6                   | 6  | 0,7                     | 817   | 96,6              | 965.954 | 88        |                 |
| 2005 | 806            | -40    | -4,7                    | 6  | 0,7                     | 780   | 96,8              | 969.709 | 83        |                 |
| 2006 | 1.156          | 350    | 43,4                    | 33 | 2,9                     | 1.117 | 96,6              | 983.347 | 118       |                 |

## Tatverdächtige/Bevölkerung/Tatverdächtigenbelastungszahl 2002 bis 2006

| Jahr | Tatverdächtige ** |        |     |                 | Bevölkerung ** |         |         | Tatverdächtigenbelastungszahl ** |        |     |                 | Anteil Sp. 3 an Sp. 1 |
|------|-------------------|--------|-----|-----------------|----------------|---------|---------|----------------------------------|--------|-----|-----------------|-----------------------|
|      | insgesamt         | davon: |     |                 | insgesamt      | davon:  |         | insgesamt                        | davon: |     |                 |                       |
|      |                   | D      | ND  | ND o. Illeg ... |                | D       | ND      |                                  | D      | ND  | ND o. Illeg ... |                       |
|      | n                 | n      | n   | n               | n              | n       | n       | n                                | n      | n   | n               |                       |
| 1    | 2                 | 3      | 4   | 5               | 6              | 7       | 8       | 9                                | 10     | 11  | 12              |                       |
| 2002 | 550               | 430    | 120 | 116             | 894.562        | 728.611 | 165.951 | 61                               | 59     | 72  | 70              | 21,8                  |
| 2003 | 502               | 406    | 96  | 94              | 895.967        | 732.550 | 163.417 | 56                               | 55     | 59  | 58              | 19,1                  |
| 2004 | 661               | 499    | 162 | 152             | 893.951        | 735.168 | 158.783 | 74                               | 68     | 102 | 96              | 24,5                  |
| 2005 | 703               | 548    | 155 | 149             | 898.681        | 741.287 | 157.394 | 78                               | 74     | 98  | 95              | 22,0                  |
| 2006 | 719               | 554    | 165 | 160             | 913.297        | 755.903 | 157.394 | 79                               | 73     | 105 | 102             | 22,9                  |

## Tatverdächtige (TV) und Tatverdächtigenbelastungszahlen (TVBZ) bei verschied. Altersgruppen 2002 bis 2006

| Jahr | Kinder ***   |           |   |    |                 | Jugendliche  |           |    |    |                 |
|------|--------------|-----------|---|----|-----------------|--------------|-----------|----|----|-----------------|
|      | TV insgesamt | TVBZ      |   |    |                 | TV insgesamt | TVBZ      |    |    |                 |
|      |              | insgesamt | D | ND | ND o. Illeg ... |              | insgesamt | D  | ND | ND o. Illeg ... |
|      | n            | n         | n | n  | n               | n            | n         | n  | n  | n               |
| 1    | 2            | 3         | 4 | 5  | 6               | 7            | 8         | 9  | 10 |                 |
| 2002 | 0            | 0         | 0 | 0  | 0               | 11           | 33        | 36 | 23 | 23              |
| 2003 | 0            | 0         | 0 | 0  | 0               | 6            | 17        | 19 | 12 | 12              |
| 2004 | 0            | 0         | 0 | 0  | 0               | 8            | 22        | 22 | 23 | 23              |
| 2005 | 0            | 0         | 0 | 0  | 0               | 2            | 5         | 7  | 0  | 0               |
| 2006 | 2            | 4         | 3 | 8  | 8               | 2            | 5         | 7  | 0  | 0               |

## Tatverdächtige (TV) und Tatverdächtigenbelastungszahlen (TVBZ) bei verschied. Altersgruppen 2002 bis 2006

| Jahr | Heranwachsende |           |    |     |                 | Erwachsene   |           |    |     |                 |
|------|----------------|-----------|----|-----|-----------------|--------------|-----------|----|-----|-----------------|
|      | TV insgesamt   | TVBZ      |    |     |                 | TV insgesamt | TVBZ      |    |     |                 |
|      |                | insgesamt | D  | ND  | ND o. Illeg ... |              | insgesamt | D  | ND  | ND o. Illeg ... |
|      | n              | n         | n  | n   | n               | n            | n         | n  | n   | n               |
| 1    | 2              | 3         | 4  | 5   | 6               | 7            | 8         | 9  | 10  |                 |
| 2002 | 6              | 22        | 15 | 40  | 40              | 533          | 68        | 65 | 85  | 82              |
| 2003 | 14             | 52        | 61 | 28  | 28              | 482          | 62        | 60 | 69  | 68              |
| 2004 | 26             | 98        | 71 | 176 | 162             | 627          | 81        | 74 | 113 | 106             |
| 2005 | 11             | 41        | 24 | 91  | 60              | 690          | 88        | 83 | 114 | 111             |
| 2006 | 9              | 31        | 41 | 0   | 0               | 706          | 89        | 81 | 126 | 122             |

**Hinweis:** \*\* = Tatverdächtige und Bevölkerung 8 Jahre und älter  
\*\*\* = Kinder, 8 bis unter 14 Jahre

(Delikt erst ab 1998 in den Städtevergleich aufgenommen)

## Städtevergleich 1997 bis 2006

**Stadt:** München

**Delikt:** "8930+ Wirtschaftskriminalität"

### Straftaten

| Jahr | erfasste Fälle |       | Veränderung zum Vorjahr |     | Versuche (von Spalte 1) |       | aufgeklärte Fälle |           | Einwohner | Häufigkeitszahl |
|------|----------------|-------|-------------------------|-----|-------------------------|-------|-------------------|-----------|-----------|-----------------|
|      | n              | n     | %                       | n   | %                       | n     | %                 |           |           |                 |
|      | 1              | 2     | 3                       | 4   | 5                       | 6     | 7                 |           |           |                 |
| 1997 | 0              | 0     | 0,0                     | 0   | 0,0                     | 0     | 0,0               | 1.225.809 | 0         |                 |
| 1998 | 1.046          | 1.046 | 0,0                     | 43  | 4,1                     | 1.007 | 96,3              | 1.205.923 | 87        |                 |
| 1999 | 2.000          | 954   | 91,2                    | 113 | 5,7                     | 1.984 | 99,2              | 1.188.897 | 168       |                 |
| 2000 | 1.153          | -847  | -42,4                   | 31  | 2,7                     | 1.156 | 100,3             | 1.194.560 | 97        |                 |
| 2001 | 1.926          | 773   | 67,0                    | 31  | 1,6                     | 1.858 | 96,5              | 1.210.223 | 159       |                 |
| 2002 | 1.061          | -865  | -44,9                   | 46  | 4,3                     | 1.093 | 103,0             | 1.227.958 | 86        |                 |
| 2003 | 1.544          | 483   | 45,5                    | 56  | 3,6                     | 1.505 | 97,5              | 1.234.692 | 125       |                 |
| 2004 | 1.070          | -474  | -30,7                   | 30  | 2,8                     | 988   | 92,3              | 1.247.873 | 86        |                 |
| 2005 | 1.229          | 159   | 14,9                    | 58  | 4,7                     | 1.177 | 95,8              | 1.249.176 | 98        |                 |
| 2006 | 1.166          | -63   | -5,1                    | 54  | 4,6                     | 1.003 | 86,0              | 1.259.677 | 93        |                 |

### Tatverdächtige/Bevölkerung/Tatverdächtigenbelastungszahl 2002 bis 2006

| Jahr | Tatverdächtige ** |        |     |                 | Bevölkerung ** |         |         | Tatverdächtigenbelastungszahl ** |        |    |                 | Anteil Sp. 3 an Sp. 1 |
|------|-------------------|--------|-----|-----------------|----------------|---------|---------|----------------------------------|--------|----|-----------------|-----------------------|
|      | insgesamt         | davon: |     |                 | insgesamt      | davon:  |         | insgesamt                        | davon: |    |                 |                       |
|      |                   | D      | ND  | ND o. Illeg ... |                | D       | ND      |                                  | D      | ND | ND o. Illeg ... |                       |
|      | n                 | n      | n   | n               | n              | n       | n       | n                                | n      | n  | n               |                       |
| 1    | 2                 | 3      | 4   | 5               | 6              | 7       | 8       | 9                                | 10     | 11 | 12              |                       |
| 2002 | 763               | 564    | 199 | 174             | 1.141.085      | 859.663 | 281.422 | 67                               | 66     | 71 | 62              | 26,1                  |
| 2003 | 752               | 498    | 254 | 165             | 1.146.683      | 869.464 | 277.219 | 66                               | 57     | 92 | 60              | 33,8                  |
| 2004 | 688               | 474    | 214 | 203             | 1.158.565      | 872.336 | 286.229 | 59                               | 54     | 75 | 71              | 31,1                  |
| 2005 | 638               | 491    | 147 | 144             | 1.150.383      | 864.994 | 285.389 | 55                               | 57     | 52 | 50              | 23,0                  |
| 2006 | 818               | 606    | 212 | 209             | 1.168.803      | 876.573 | 292.230 | 70                               | 69     | 73 | 72              | 25,9                  |

### Tatverdächtige (TV) und Tatverdächtigenbelastungszahlen (TVBZ) bei verschied. Altersgruppen 2002 bis 2006

| Jahr | Kinder ***   |           |   |    |                 | Jugendliche  |           |    |    |                 |
|------|--------------|-----------|---|----|-----------------|--------------|-----------|----|----|-----------------|
|      | TV insgesamt | TVBZ      |   |    |                 | TV insgesamt | TVBZ      |    |    |                 |
|      |              | insgesamt | D | ND | ND o. Illeg ... |              | insgesamt | D  | ND | ND o. Illeg ... |
|      | n            | n         | n | n  | n               | n            | n         | n  | n  | n               |
| 1    | 2            | 3         | 4 | 5  | 6               | 7            | 8         | 9  | 10 |                 |
| 2002 | 0            | 0         | 0 | 0  | 0               | 15           | 41        | 38 | 57 | 57              |
| 2003 | 0            | 0         | 0 | 0  | 0               | 14           | 37        | 43 | 25 | 17              |
| 2004 | 1            | 2         | 0 | 6  | 6               | 19           | 49        | 49 | 48 | 32              |
| 2005 | 0            | 0         | 0 | 0  | 0               | 9            | 22        | 25 | 16 | 16              |
| 2006 | 4            | 7         | 9 | 0  | 0               | 12           | 29        | 38 | 8  | 8               |

### Tatverdächtige (TV) und Tatverdächtigenbelastungszahlen (TVBZ) bei verschied. Altersgruppen 2002 bis 2006

| Jahr | Heranwachsende |           |     |     |                 | Erwachsene   |           |    |    |                 |
|------|----------------|-----------|-----|-----|-----------------|--------------|-----------|----|----|-----------------|
|      | TV insgesamt   | TVBZ      |     |     |                 | TV insgesamt | TVBZ      |    |    |                 |
|      |                | insgesamt | D   | ND  | ND o. Illeg ... |              | insgesamt | D  | ND | ND o. Illeg ... |
|      | n              | n         | n   | n   | n               | n            | n         | n  | n  | n               |
| 1    | 2              | 3         | 4   | 5   | 6               | 7            | 8         | 9  | 10 |                 |
| 2002 | 28             | 82        | 50  | 243 | 225             | 720          | 71        | 72 | 69 | 60              |
| 2003 | 33             | 97        | 72  | 144 | 136             | 705          | 69        | 60 | 99 | 62              |
| 2004 | 24             | 72        | 64  | 88  | 79              | 644          | 63        | 57 | 80 | 77              |
| 2005 | 19             | 58        | 67  | 41  | 41              | 610          | 60        | 61 | 57 | 56              |
| 2006 | 34             | 102       | 102 | 101 | 101             | 768          | 74        | 73 | 79 | 78              |

**Hinweis:** \*\* = Tatverdächtige und Bevölkerung 8 Jahre und älter  
\*\*\* = Kinder, 8 bis unter 14 Jahre

(Delikt erst ab 1998 in den Städtevergleich aufgenommen)

# Städtevergleich 1997 bis 2006

**Stadt:** Stuttgart

**Delikt:** "8930+ Wirtschaftskriminalität"

## Straftaten

| Jahr | erfasste Fälle |      | Veränderung zum Vorjahr |     | Versuche (von Spalte 1) |       | aufgeklärte Fälle |         | Einwohner | Häufigkeitszahl |
|------|----------------|------|-------------------------|-----|-------------------------|-------|-------------------|---------|-----------|-----------------|
|      | n              | n    | %                       | n   | %                       | n     | %                 |         |           |                 |
|      | 1              | 2    | 3                       | 4   | 5                       | 6     | 7                 |         |           |                 |
| 1997 | 0              | 0    | 0,0                     | 0   | 0,0                     | 0     | 0,0               | 585.540 | 0         |                 |
| 1998 | 570            | 570  | 0,0                     | 8   | 1,4                     | 568   | 99,6              | 585.274 | 97        |                 |
| 1999 | 1.048          | 478  | 83,9                    | 3   | 0,3                     | 1.044 | 99,6              | 581.961 | 180       |                 |
| 2000 | 717            | -331 | -31,6                   | 24  | 3,3                     | 717   | 100,0             | 582.443 | 123       |                 |
| 2001 | 596            | -121 | -16,9                   | 1   | 0,2                     | 598   | 100,3             | 583.874 | 102       |                 |
| 2002 | 757            | 161  | 27,0                    | 1   | 0,1                     | 756   | 99,9              | 587.152 | 129       |                 |
| 2003 | 988            | 231  | 30,5                    | 11  | 1,1                     | 979   | 99,1              | 588.477 | 168       |                 |
| 2004 | 1.417          | 429  | 43,4                    | 74  | 5,2                     | 1.413 | 99,7              | 589.161 | 241       |                 |
| 2005 | 1.040          | -377 | -26,6                   | 15  | 1,4                     | 1.024 | 98,5              | 590.657 | 176       |                 |
| 2006 | 896            | -144 | -13,8                   | 100 | 11,2                    | 896   | 100,0             | 592.569 | 151       |                 |

## Tatverdächtige/Bevölkerung/Tatverdächtigenbelastungszahl 2002 bis 2006

| Jahr | Tatverdächtige ** |        |     |                 | Bevölkerung ** |         |         | Tatverdächtigenbelastungszahl ** |        |     |                 | Anteil Sp. 3 an Sp. 1 |
|------|-------------------|--------|-----|-----------------|----------------|---------|---------|----------------------------------|--------|-----|-----------------|-----------------------|
|      | insgesamt         | davon: |     |                 | insgesamt      | davon:  |         | insgesamt                        | davon: |     |                 |                       |
|      |                   | D      | ND  | ND o. Illeg ... |                | D       | ND      |                                  | D      | ND  | ND o. Illeg ... |                       |
|      | n                 | n      | n   | n               | n              | n       | n       | n                                | n      | n   | n               |                       |
| 1    | 2                 | 3      | 4   | 5               | 6              | 7       | 8       | 9                                | 10     | 11  | 12              |                       |
| 2002 | 319               | 182    | 137 | 134             | 545.887        | 413.350 | 132.537 | 58                               | 44     | 103 | 101             | 42,9                  |
| 2003 | 379               | 258    | 121 | 117             | 547.451        | 414.365 | 133.086 | 69                               | 62     | 91  | 88              | 31,9                  |
| 2004 | 558               | 343    | 215 | 214             | 548.237        | 415.548 | 132.689 | 102                              | 83     | 162 | 161             | 38,5                  |
| 2005 | 396               | 256    | 140 | 130             | 549.987        | 417.746 | 132.241 | 72                               | 61     | 106 | 98              | 35,4                  |
| 2006 | 378               | 252    | 126 | 119             | 552.335        | 419.277 | 133.058 | 68                               | 60     | 95  | 89              | 33,3                  |

## Tatverdächtige (TV) und Tatverdächtigenbelastungszahlen (TVBZ) bei verschied. Altersgruppen 2002 bis 2006

| Jahr | Kinder ***   |           |   |    |                 | Jugendliche  |           |   |    |                 |
|------|--------------|-----------|---|----|-----------------|--------------|-----------|---|----|-----------------|
|      | TV insgesamt | TVBZ      |   |    |                 | TV insgesamt | TVBZ      |   |    |                 |
|      |              | insgesamt | D | ND | ND o. Illeg ... |              | insgesamt | D | ND | ND o. Illeg ... |
|      | n            | n         | n | n  | n               | n            | n         | n | n  | n               |
| 1    | 2            | 3         | 4 | 5  | 6               | 7            | 8         | 9 | 10 |                 |
| 2002 | 0            | 0         | 0 | 0  | 0               | 0            | 0         | 0 | 0  | 0               |
| 2003 | 0            | 0         | 0 | 0  | 0               | 2            | 10        | 0 | 33 | 33              |
| 2004 | 0            | 0         | 0 | 0  | 0               | 0            | 0         | 0 | 0  | 0               |
| 2005 | 0            | 0         | 0 | 0  | 0               | 0            | 0         | 0 | 0  | 0               |
| 2006 | 0            | 0         | 0 | 0  | 0               | 1            | 5         | 0 | 13 | 13              |

## Tatverdächtige (TV) und Tatverdächtigenbelastungszahlen (TVBZ) bei verschied. Altersgruppen 2002 bis 2006

| Jahr | Heranwachsende |           |    |    |                 | Erwachsene   |           |    |     |                 |
|------|----------------|-----------|----|----|-----------------|--------------|-----------|----|-----|-----------------|
|      | TV insgesamt   | TVBZ      |    |    |                 | TV insgesamt | TVBZ      |    |     |                 |
|      |                | insgesamt | D  | ND | ND o. Illeg ... |              | insgesamt | D  | ND  | ND o. Illeg ... |
|      | n              | n         | n  | n  | n               | n            | n         | n  | n   | n               |
| 1    | 2              | 3         | 4  | 5  | 6               | 7            | 8         | 9  | 10  |                 |
| 2002 | 4              | 23        | 0  | 71 | 71              | 315          | 66        | 50 | 119 | 116             |
| 2003 | 4              | 23        | 9  | 56 | 56              | 373          | 78        | 70 | 102 | 99              |
| 2004 | 7              | 42        | 25 | 80 | 80              | 551          | 115       | 92 | 186 | 185             |
| 2005 | 5              | 30        | 41 | 0  | 0               | 391          | 81        | 68 | 123 | 114             |
| 2006 | 5              | 29        | 16 | 65 | 65              | 372          | 77        | 67 | 108 | 101             |

**Hinweis:** \*\* = Tatverdächtige und Bevölkerung 8 Jahre und älter  
\*\*\* = Kinder, 8 bis unter 14 Jahre

(Delikt erst ab 1998 in den Städtevergleich aufgenommen)

**Städtevergleich 1997 bis 2006**

**Stadt:** Leipzig

**Delikt:** "8930+ Wirtschaftskriminalität"

**Straftaten**

| Jahr | erfasste Fälle |      | Veränderung zum Vorjahr |    | Versuche (von Spalte 1) |       | aufgeklärte Fälle |         | Einwohner | Häufigkeitszahl |
|------|----------------|------|-------------------------|----|-------------------------|-------|-------------------|---------|-----------|-----------------|
|      | n              | n    | %                       | n  | %                       | n     | %                 |         |           |                 |
|      | 1              | 2    | 3                       | 4  | 5                       | 6     | 7                 |         |           |                 |
| 1997 | *              | *    | *                       | *  | *                       | *     | *                 | *       | *         | *               |
| 1998 | *              | *    | *                       | *  | *                       | *     | *                 | *       | *         | *               |
| 1999 | *              | *    | *                       | *  | *                       | *     | *                 | *       | *         | *               |
| 2000 | *              | *    | *                       | *  | *                       | *     | *                 | *       | *         | *               |
| 2001 | *              | *    | *                       | *  | *                       | *     | *                 | *       | *         | *               |
| 2002 | *              | *    | *                       | *  | *                       | *     | *                 | *       | *         | *               |
| 2003 | 1.000          | 0    | 0,0                     | 4  | 0,4                     | 981   | 98,1              | 494.795 | 202       |                 |
| 2004 | 1.313          | 313  | 31,3                    | 18 | 1,4                     | 1.304 | 99,3              | 497.531 | 264       |                 |
| 2005 | 992            | -321 | -24,4                   | 9  | 0,9                     | 982   | 99,0              | 498.491 | 199       |                 |
| 2006 | 1.191          | 199  | 20,1                    | 10 | 0,8                     | 1.176 | 98,7              | 502.651 | 237       |                 |

**Tatverdächtige/Bevölkerung/Tatverdächtigenbelastungszahl 2002 bis 2006**

| Jahr | Tatverdächtige ** |        |    |                 | Bevölkerung ** |         |        | Tatverdächtigenbelastungszahl ** |        |     |                 | Anteil Sp. 3 an Sp. 1 |
|------|-------------------|--------|----|-----------------|----------------|---------|--------|----------------------------------|--------|-----|-----------------|-----------------------|
|      | insgesamt         | davon: |    |                 | insgesamt      | davon:  |        | insgesamt                        | davon: |     |                 |                       |
|      |                   | D      | ND | ND o. Illeg ... |                | D       | ND     |                                  | D      | ND  | ND o. Illeg ... |                       |
|      | n                 | n      | n  | n               | n              | n       | n      | n                                | n      | n   | n               |                       |
| 1    | 2                 | 3      | 4  | 5               | 6              | 7       | 8      | 9                                | 10     | 11  | 12              |                       |
| 2002 | *                 | *      | *  | *               | *              | *       | *      | *                                | *      | *   | *               | *                     |
| 2003 | 714               | 662    | 52 | 52              | 468.516        | 438.935 | 29.581 | 152                              | 151    | 176 | 176             | 7,3                   |
| 2004 | 629               | 551    | 78 | 75              | 469.820        | 439.062 | 30.758 | 134                              | 125    | 254 | 244             | 12,4                  |
| 2005 | 552               | 492    | 60 | 60              | 469.419        | 440.075 | 29.344 | 118                              | 112    | 204 | 204             | 10,9                  |
| 2006 | 611               | 535    | 76 | 76              | 472.491        | 442.233 | 30.258 | 129                              | 121    | 251 | 251             | 12,4                  |

**Tatverdächtige (TV) und Tatverdächtigenbelastungszahlen (TVBZ) bei verschied. Altersgruppen 2002 bis 2006**

| Jahr | Kinder ***   |           |   |    |                 | Jugendliche  |           |   |     |                 |
|------|--------------|-----------|---|----|-----------------|--------------|-----------|---|-----|-----------------|
|      | TV insgesamt | TVBZ      |   |    |                 | TV insgesamt | TVBZ      |   |     |                 |
|      |              | insgesamt | D | ND | ND o. Illeg ... |              | insgesamt | D | ND  | ND o. Illeg ... |
|      | n            | n         | n | n  | n               | n            | n         | n | n   | n               |
| 1    | 2            | 3         | 4 | 5  | 6               | 7            | 8         | 9 | 10  |                 |
| 2002 | *            | *         | * | *  | *               | *            | *         | * | *   | *               |
| 2003 | 0            | 0         | 0 | 0  | 0               | 0            | 0         | 0 | 0   | 0               |
| 2004 | 0            | 0         | 0 | 0  | 0               | 0            | 0         | 0 | 0   | 0               |
| 2005 | 1            | 6         | 7 | 0  | 0               | 2            | 10        | 5 | 124 | 124             |
| 2006 | 0            | 0         | 0 | 0  | 0               | 0            | 0         | 0 | 0   | 0               |

**Tatverdächtige (TV) und Tatverdächtigenbelastungszahlen (TVBZ) bei verschied. Altersgruppen 2002 bis 2006**

| Jahr | Heranwachsende |           |    |    |                 | Erwachsene   |           |     |     |                 |
|------|----------------|-----------|----|----|-----------------|--------------|-----------|-----|-----|-----------------|
|      | TV insgesamt   | TVBZ      |    |    |                 | TV insgesamt | TVBZ      |     |     |                 |
|      |                | insgesamt | D  | ND | ND o. Illeg ... |              | insgesamt | D   | ND  | ND o. Illeg ... |
|      | n              | n         | n  | n  | n               | n            | n         | n   | n   | n               |
| 1    | 2              | 3         | 4  | 5  | 6               | 7            | 8         | 9   | 10  |                 |
| 2002 | *              | *         | *  | *  | *               | *            | *         | *   | *   | *               |
| 2003 | 11             | 60        | 64 | 0  | 0               | 703          | 172       | 170 | 197 | 197             |
| 2004 | 5              | 27        | 29 | 0  | 0               | 624          | 151       | 142 | 283 | 273             |
| 2005 | 3              | 17        | 18 | 0  | 0               | 546          | 132       | 125 | 226 | 226             |
| 2006 | 5              | 27        | 23 | 97 | 97              | 606          | 144       | 135 | 276 | 276             |

**Hinweis:** \* = Leipzig ab 2003 in den Städtevergleich aufgenommen.  
 \*\* = Tatverdächtige und Bevölkerung 8 Jahre und älter  
 \*\*\* = Kinder, 8 bis unter 14 Jahre  
 (Delikt erst ab 1998 in den Städtevergleich aufgenommen)

## Städtevergleich 1997 bis 2006

**Stadt:** Bremen

**Delikt:** "8930+ Wirtschaftskriminalität"

### Straftaten

| Jahr | erfasste Fälle |      | Veränderung zum Vorjahr |    | Versuche (von Spalte 1) |       | aufgeklärte Fälle |         | Einwohner | Häufigkeitszahl |
|------|----------------|------|-------------------------|----|-------------------------|-------|-------------------|---------|-----------|-----------------|
|      | n              | n    | %                       | n  | %                       | n     | %                 |         |           |                 |
|      | 1              | 2    | 3                       | 4  | 5                       | 6     | 7                 |         |           |                 |
| 1997 | 0              | 0    | 0,0                     | 0  | 0,0                     | 0     | 0,0               | 548.826 | 0         |                 |
| 1998 | 686            | 686  | 0,0                     | 13 | 1,9                     | 670   | 97,7              | 546.968 | 125       |                 |
| 1999 | 442            | -244 | -35,6                   | 49 | 11,1                    | 419   | 94,8              | 543.279 | 81        |                 |
| 2000 | 646            | 204  | 46,2                    | 8  | 1,2                     | 636   | 98,5              | 540.330 | 120       |                 |
| 2001 | 647            | 1    | 0,2                     | 21 | 3,2                     | 630   | 97,4              | 539.403 | 120       |                 |
| 2002 | 950            | 303  | 46,8                    | 23 | 2,4                     | 939   | 98,8              | 540.834 | 176       |                 |
| 2003 | 572            | -378 | -39,8                   | 16 | 2,8                     | 556   | 97,2              | 542.987 | 105       |                 |
| 2004 | 1.206          | 634  | 110,8                   | 19 | 1,6                     | 1.194 | 99,0              | 544.853 | 221       |                 |
| 2005 | 580            | -626 | -51,9                   | 11 | 1,9                     | 567   | 97,8              | 545.932 | 106       |                 |
| 2006 | 426            | -154 | -26,6                   | 12 | 2,8                     | 415   | 97,4              | 546.852 | 78        |                 |

### Tatverdächtige/Bevölkerung/Tatverdächtigenbelastungszahl 2002 bis 2006

| Jahr | Tatverdächtige ** |        |    |                 | Bevölkerung ** |         |        | Tatverdächtigenbelastungszahl ** |        |     |                 | Anteil Sp. 3 an Sp. 1 |
|------|-------------------|--------|----|-----------------|----------------|---------|--------|----------------------------------|--------|-----|-----------------|-----------------------|
|      | insgesamt         | davon: |    |                 | insgesamt      | davon:  |        | insgesamt                        | davon: |     |                 |                       |
|      |                   | D      | ND | ND o. Illeg ... |                | D       | ND     |                                  | D      | ND  | ND o. Illeg ... |                       |
|      | n                 | n      | n  | n               | n              | n       | n      | n                                | n      | n   | n               |                       |
| 1    | 2                 | 3      | 4  | 5               | 6              | 7       | 8      | 9                                | 10     | 11  | 12              |                       |
| 2002 | 337               | 291    | 46 | 46              | 502.288        | 441.051 | 61.237 | 67                               | 66     | 75  | 75              | 13,6                  |
| 2003 | 453               | 391    | 62 | 62              | 504.620        | 441.211 | 63.409 | 90                               | 89     | 98  | 98              | 13,7                  |
| 2004 | 467               | 385    | 82 | 79              | 507.045        | 441.844 | 65.201 | 92                               | 87     | 126 | 121             | 17,6                  |
| 2005 | 482               | 408    | 74 | 74              | 508.929        | 443.283 | 65.646 | 95                               | 92     | 113 | 113             | 15,4                  |
| 2006 | 389               | 332    | 57 | 57              | 510.599        | 443.920 | 66.679 | 76                               | 75     | 85  | 85              | 14,7                  |

### Tatverdächtige (TV) und Tatverdächtigenbelastungszahlen (TVBZ) bei verschied. Altersgruppen 2002 bis 2006

| Jahr | Kinder ***   |           |   |    |                 | Jugendliche  |           |    |    |                 |
|------|--------------|-----------|---|----|-----------------|--------------|-----------|----|----|-----------------|
|      | TV insgesamt | TVBZ      |   |    |                 | TV insgesamt | TVBZ      |    |    |                 |
|      |              | insgesamt | D | ND | ND o. Illeg ... |              | insgesamt | D  | ND | ND o. Illeg ... |
|      | n            | n         | n | n  | n               | n            | n         | n  | n  | n               |
| 1    | 2            | 3         | 4 | 5  | 6               | 7            | 8         | 9  | 10 |                 |
| 2002 | 0            | 0         | 0 | 0  | 0               | 0            | 0         | 0  | 0  | 0               |
| 2003 | 0            | 0         | 0 | 0  | 0               | 4            | 20        | 24 | 0  | 0               |
| 2004 | 0            | 0         | 0 | 0  | 0               | 1            | 5         | 6  | 0  | 0               |
| 2005 | 0            | 0         | 0 | 0  | 0               | 1            | 5         | 6  | 0  | 0               |
| 2006 | 0            | 0         | 0 | 0  | 0               | 1            | 5         | 6  | 0  | 0               |

### Tatverdächtige (TV) und Tatverdächtigenbelastungszahlen (TVBZ) bei verschied. Altersgruppen 2002 bis 2006

| Jahr | Heranwachsende |           |    |     |                 | Erwachsene   |           |     |     |                 |
|------|----------------|-----------|----|-----|-----------------|--------------|-----------|-----|-----|-----------------|
|      | TV insgesamt   | TVBZ      |    |     |                 | TV insgesamt | TVBZ      |     |     |                 |
|      |                | insgesamt | D  | ND  | ND o. Illeg ... |              | insgesamt | D   | ND  | ND o. Illeg ... |
|      | n              | n         | n  | n   | n               | n            | n         | n   | n   |                 |
| 1    | 2              | 3         | 4  | 5   | 6               | 7            | 8         | 9   | 10  |                 |
| 2002 | 0              | 0         | 0  | 0   | 0               | 337          | 77        | 75  | 93  | 93              |
| 2003 | 3              | 18        | 15 | 31  | 31              | 446          | 102       | 100 | 118 | 118             |
| 2004 | 17             | 102       | 97 | 120 | 120             | 449          | 102       | 96  | 146 | 140             |
| 2005 | 3              | 18        | 14 | 33  | 33              | 478          | 108       | 105 | 135 | 135             |
| 2006 | 9              | 51        | 56 | 31  | 31              | 379          | 86        | 83  | 101 | 101             |

**Hinweis:** \*\* = Tatverdächtige und Bevölkerung 8 Jahre und älter  
\*\*\* = Kinder, 8 bis unter 14 Jahre

(Delikt erst ab 1998 in den Städtevergleich aufgenommen)



**Städtevergleich**

**1997 bis 2006**

**Delikt: "8990+ Straßenkriminalität"**  
(Delikt erst ab 1996 in den Städtevergleich aufgenommen)

**Häufigkeitszahlen (HZ)**

**Häufigkeitszahlen 2006**

| Jahr | Häufigkeitszahlen |       |         |       |        |         |         |       |
|------|-------------------|-------|---------|-------|--------|---------|---------|-------|
|      | Berlin            | Hamb. | Frankf. | Köln  | Münch. | Stuttg. | Leipzig | Brem. |
|      | n                 | n     | n       | n     | n      | n       | n       | n     |
|      | 1                 | 2     | 3       | 4     | 5      | 6       | 7       | 8     |
| 1997 | 4.804             | 5.008 | 5.408   | 4.156 | 2.451  | 2.152   | *       | 5.391 |
| 1998 | 4.777             | 5.187 | 4.624   | 3.858 | 2.224  | 1.899   | *       | 4.569 |
| 1999 | 4.705             | 4.897 | 4.313   | 3.705 | 2.125  | 1.623   | *       | 4.514 |
| 2000 | 4.467             | 4.918 | 3.370   | 4.103 | 2.118  | 1.456   | *       | 4.851 |
| 2001 | 4.455             | 5.402 | 3.175   | 4.565 | 2.249  | 1.471   | *       | 4.879 |
| 2002 | 4.547             | 4.930 | 3.420   | 5.260 | 2.049  | 1.475   | *       | 4.969 |
| 2003 | 4.462             | 4.752 | 3.803   | 5.297 | 2.051  | 1.372   | 4.282   | 5.253 |
| 2004 | 4.372             | 4.496 | 3.556   | 5.404 | 1.915  | 1.448   | 4.133   | 5.433 |
| 2005 | 3.975             | 4.196 | 3.402   | 5.018 | 1.614  | 1.344   | 4.060   | 5.406 |
| 2006 | 3.344             | 4.094 | 3.140   | 5.002 | 1.756  | 1.357   | 3.835   | 5.347 |

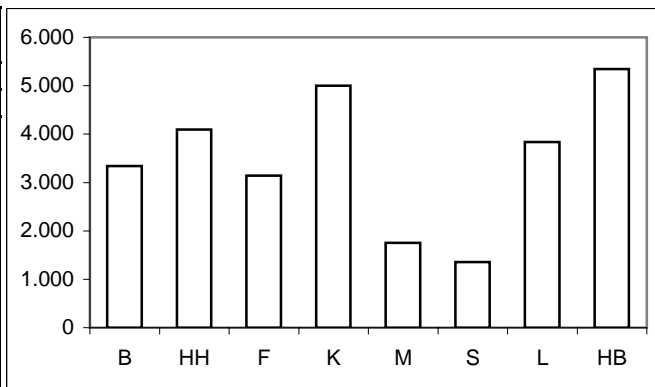

**Aufklärungsquoten (AQ)**

**Aufklärungsquoten 2006**

| Jahr | Aufklärungsquoten |       |         |      |        |         |         |       |
|------|-------------------|-------|---------|------|--------|---------|---------|-------|
|      | Berlin            | Hamb. | Frankf. | Köln | Münch. | Stuttg. | Leipzig | Brem. |
|      | %                 | %     | %       | %    | %      | %       | %       | %     |
|      | 1                 | 2     | 3       | 4    | 5      | 6       | 7       | 8     |
| 1997 | 12,4              | 8,7   | 8,8     | 13,3 | 20,3   | 13,8    | *       | 7,9   |
| 1998 | 13,8              | 8,6   | 9,2     | 14,9 | 18,9   | 13,4    | *       | 9,0   |
| 1999 | 14,7              | 7,9   | 10,7    | 16,1 | 19,1   | 14,1    | *       | 8,8   |
| 2000 | 13,8              | 7,4   | 11,2    | 13,5 | 19,5   | 13,2    | *       | 8,8   |
| 2001 | 13,8              | 6,9   | 11,7    | 13,0 | 19,8   | 12,5    | *       | 8,3   |
| 2002 | 14,1              | 7,1   | 12,2    | 11,5 | 18,9   | 12,9    | *       | 8,0   |
| 2003 | 14,0              | 6,6   | 11,3    | 12,7 | 15,7   | 12,3    | 13,9    | 7,9   |
| 2004 | 13,5              | 7,3   | 12,6    | 8,3  | 18,0   | 16,0    | 14,8    | 7,3   |
| 2005 | 11,2              | 9,4   | 13,8    | 9,9  | 19,7   | 16,0    | 13,5    | 7,5   |
| 2006 | 11,9              | 10,2  | 15,5    | 11,4 | 18,4   | 15,4    | 12,6    | 8,8   |

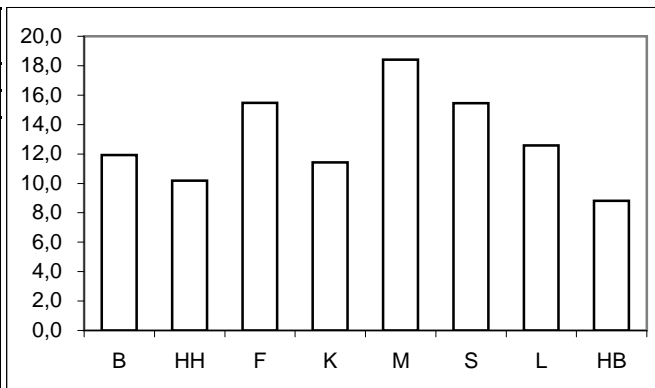

**Tatverdächtigen- und Bevölkerungsanteile Nichtdeutscher an -insgesamt-**

| Anteile der ND TV an TV -insgesamt- |        |       |         |      |        |         |         |       | Anteile der ND Bevölkerung an Bevölkerung -insgesamt- |        |       |         |      |        |         |         |       |
|-------------------------------------|--------|-------|---------|------|--------|---------|---------|-------|---|--------|-------|---------|------|--------|---------|---------|-------|
| Jahr                                | Berlin | Hamb. | Frankf. | Köln | Münch. | Stuttg. | Leipzig | Brem. | Jahr  | Berlin | Hamb. | Frankf. | Köln | Münch. | Stuttg. | Leipzig | Brem. |
|                                     | %      | %     | %       | %    | %      | %       | %       | %     |   | %      | %     | %       | %    | %      | %       | %       | %     |
|                                     | 1      | 2     | 3       | 4    | 5      | 6       | 7       | 8     |   | 1      | 2     | 3       | 4    | 5      | 6       | 7       | 8     |
| 1997                                | 31,7   | 37,1  | 54,6    | 41,1 | 44,8   | 45,7    | *       | 33,4  | 1997  | 12,5   | 14,7  | 24,9    | 18,9 | 23,5   | 24,2    | *       | 12,0  |
| 1998                                | 26,8   | 37,7  | 55,2    | 40,2 | 41,7   | 40,4    | *       | 34,7  | 1998  | 12,5   | 14,8  | 24,3    | 18,9 | 23,1   | 24,2    | *       | 12,2  |
| 1999                                | 26,1   | 37,5  | 57,0    | 39,3 | 42,9   | 40,0    | *       | 32,5  | 1999  | 12,6   | 14,7  | 23,9    | 19,0 | 22,1   | 23,9    | *       | 11,8  |
| 2000                                | 26,5   | 38,5  | 53,4    | 37,4 | 41,2   | 41,3    | *       | 34,7  | 2000  | 12,7   | 14,9  | 23,5    | 19,0 | 21,8   | 24,0    | *       | 11,7  |
| 2001                                | 25,4   | 35,7  | 50,9    | 38,6 | 41,9   | 40,5    | *       | 35,0  | 2001  | 12,9   | 15,0  | 23,5    | 18,7 | 23,0   | 24,1    | *       | 11,9  |
| 2002                                | 26,0   | 35,6  | 50,6    | 38,2 | 41,4   | 37,2    | *       | 35,1  | 2002  | 13,1   | 14,8  | 22,3    | 18,6 | 24,7   | 24,3    | *       | 12,2  |
| 2003                                | 26,5   | 33,6  | 48,4    | 36,7 | 42,7   | 37,4    | 9,2     | 36,2  | 2003  | 13,3   | 14,7  | 22,2    | 18,2 | 24,2   | 24,3    | 6,3     | 12,6  |
| 2004                                | 26,1   | 34,3  | 48,1    | 35,2 | 42,2   | 37,2    | 9,9     | 34,3  | 2004  | 13,5   | 14,6  | 22,0    | 17,8 | 24,7   | 24,2    | 6,5     | 12,9  |
| 2005                                | 28,9   | 30,8  | 47,7    | 36,1 | 40,7   | 39,4    | 9,9     | 31,6  | 2005  | 13,9   | 14,2  | 21,6    | 17,5 | 24,8   | 24,0    | 6,3     | 12,9  |
| 2006                                | 30,7   | 28,4  | 43,0    | 36,4 | 41,7   | 37,3    | 10,0    | 30,1  | 2006  | 14,3   | 15,4  | 22,6    | 17,2 | 25,0   | 24,1    | 6,4     | 13,1  |

**Anteile der nichtdeutschen Tatverdächtigen an Tatverdächtigen -insgesamt- 2006**

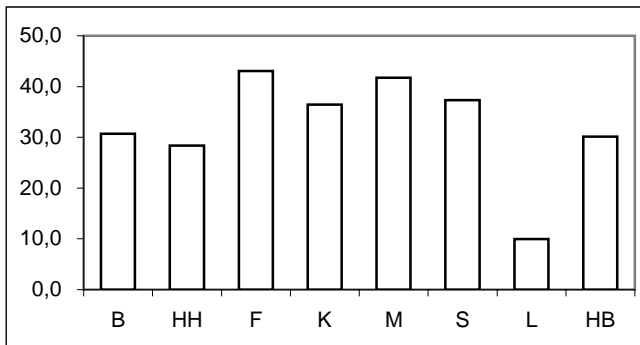

**Anteile der nichtdeutschen Bevölkerung an Bevölkerung -insgesamt- 2006**

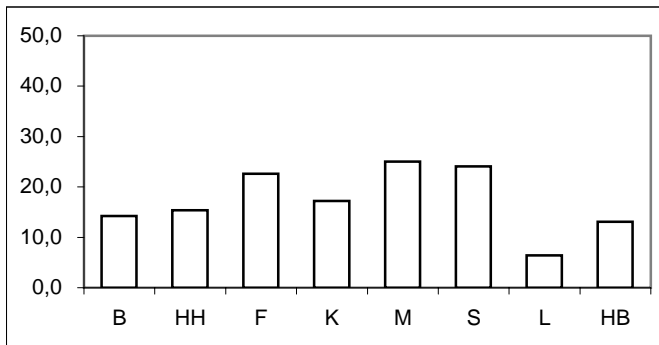

\* = Leipzig ab 2003 in den Städtevergleich aufgenommen.

## Städtevergleich 1997 bis 2006

**Delikt:** "8990+ Straßenkriminalität"

**Tatverdächtigenbelastungszahlen (TVBZ) von Tatverdächtigen -insgesamt-**

| Jahr | Insgesamt (TVBZ) |       |         |      |        |         |         |       |
|------|------------------|-------|---------|------|--------|---------|---------|-------|
|      | Berlin           | Hamb. | Frankf. | Köln | Münch. | Stuttg. | Leipzig | Brem. |
|      | n                | n     | n       | n    | n      | n       | n       | n     |
|      | 1                | 2     | 3       | 4    | 5      | 6       | 7       | 8     |
| 1997 | 581              | 376   | 560     | 441  | 417    | 231     | *       | 442   |
| 1998 | 682              | 403   | 520     | 426  | 391    | 186     | *       | 393   |
| 1999 | 679              | 375   | 582     | 474  | 357    | 199     | *       | 430   |
| 2000 | 623              | 374   | 443     | 495  | 310    | 167     | *       | 441   |
| 2001 | 642              | 357   | 400     | 505  | 336    | 182     | *       | 451   |
| 2002 | 648              | 353   | 447     | 532  | 341    | 166     | *       | 426   |
| 2003 | 637              | 350   | 467     | 581  | 331    | 157     | 491     | 447   |
| 2004 | 613              | 368   | 522     | 555  | 366    | 196     | 529     | 432   |
| 2005 | 519              | 454   | 509     | 523  | 331    | 184     | 510     | 430   |
| 2006 | 448              | 497   | 518     | 556  | 348    | 190     | 498     | 504   |

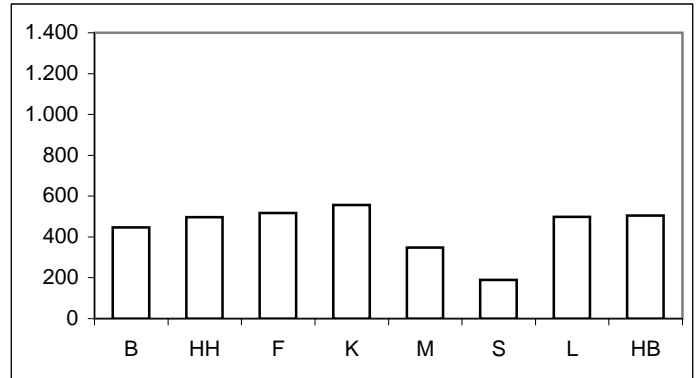

**Tatverdächtigenbelastungszahlen deutscher und nichtdeutscher Tatverdächtiger (TVBZ)**

| Jahr | Deutsche (TVBZ) |       |         |      |        |         |         |       | Jahr | Nichtdeutsche (TVBZ) |       |         |       |        |         |         |       |
|------|-----------------|-------|---------|------|--------|---------|---------|-------|------|----------------------|-------|---------|-------|--------|---------|---------|-------|
|      | Berlin          | Hamb. | Frankf. | Köln | Münch. | Stuttg. | Leipzig | Brem. |      | Berlin               | Hamb. | Frankf. | Köln  | Münch. | Stuttg. | Leipzig | Brem. |
|      | n               | n     | n       | n    | n      | n       | n       | n     |      | n                    | n     | n       | n     | n      | n       | n       | n     |
|      | 1               | 2     | 3       | 4    | 5      | 6       | 7       | 8     |      | 1                    | 2     | 3       | 4     | 5      | 6       | 7       | 8     |
| 1997 | 453             | 277   | 339     | 320  | 303    | 166     | *       | 335   | 1997 | 1.474                | 951   | 1.225   | 956   | 795    | 436     | *       | 1.229 |
| 1998 | 571             | 295   | 307     | 314  | 296    | 146     | *       | 292   | 1998 | 1.457                | 1.029 | 1.185   | 904   | 704    | 311     | *       | 1.122 |
| 1999 | 575             | 275   | 329     | 355  | 262    | 157     | *       | 329   | 1999 | 1.399                | 956   | 1.386   | 981   | 691    | 333     | *       | 1.181 |
| 2000 | 525             | 271   | 270     | 383  | 233    | 129     | *       | 326   | 2000 | 1.300                | 964   | 1.005   | 975   | 585    | 288     | *       | 1.309 |
| 2001 | 550             | 270   | 257     | 381  | 253    | 143     | *       | 333   | 2001 | 1.267                | 851   | 865     | 1.043 | 612    | 307     | *       | 1.333 |
| 2002 | 552             | 266   | 284     | 403  | 265    | 137     | *       | 315   | 2002 | 1.286                | 851   | 1.015   | 1.096 | 572    | 254     | *       | 1.226 |
| 2003 | 540             | 273   | 310     | 450  | 250    | 130     | 476     | 326   | 2003 | 1.267                | 800   | 1.017   | 1.170 | 585    | 241     | 713     | 1.285 |
| 2004 | 524             | 283   | 347     | 438  | 281    | 163     | 510     | 325   | 2004 | 1.184                | 863   | 1.144   | 1.100 | 626    | 302     | 800     | 1.153 |
| 2005 | 428             | 367   | 340     | 405  | 261    | 147     | 490     | 338   | 2005 | 1.078                | 981   | 1.125   | 1.080 | 543    | 302     | 808     | 1.053 |
| 2006 | 362             | 421   | 381     | 427  | 270    | 157     | 479     | 405   | 2006 | 964                  | 919   | 987     | 1.175 | 581    | 295     | 777     | 1.164 |

**Deutsche (TVBZ) 2006**

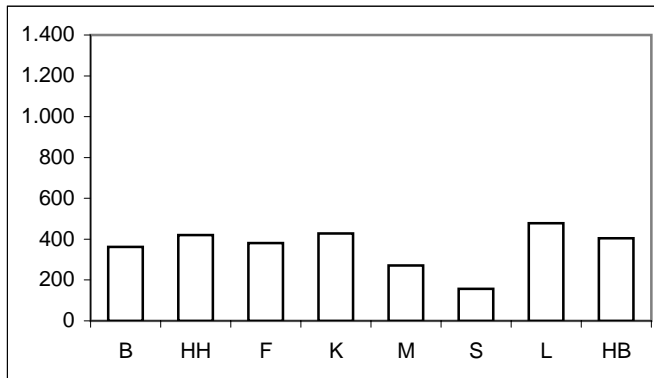

**Nichtdeutsche (TVBZ) 2006**

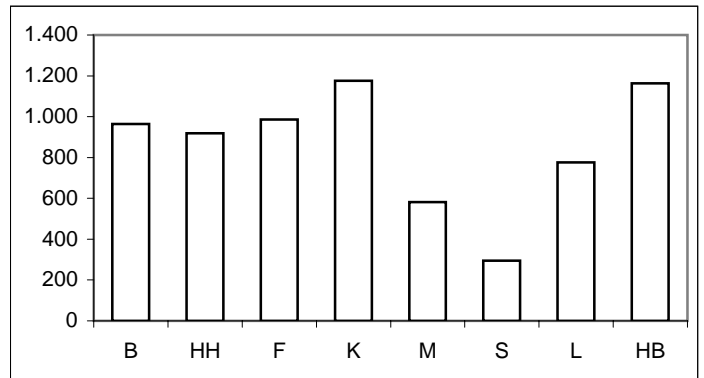

\* = Leipzig ab 2003 in den Städtevergleich aufgenommen.

## Städtevergleich 1997 bis 2006

**Delikt:** "8990+ Straßensriminalität"

**Tatverdächtigenbelastungszahlen deutscher und nichtdeutscher Tatverdächtiger (TVBZ), hier: Kinder nach Altersgruppen 2002 bis 2006 (Nichtdeutsche Tatverdächtige ohne Illegale, Touristen und Durchreisende)**

| Jahr | Berlin |              | Hamburg |              | Frankfurt/M. |              | Köln |              | München |              | Stuttgart |              | Leipzig |              | Bremen |              | Kinder |
|------|--------|--------------|---------|--------------|--------------|--------------|------|--------------|---------|--------------|-----------|--------------|---------|--------------|--------|--------------|--------|
|      | D      | ND o. Illeg. | D       | ND o. Illeg. | D            | ND o. Illeg. | D    | ND o. Illeg. | D       | ND o. Illeg. | D         | ND o. Illeg. | D       | ND o. Illeg. | D      | ND o. Illeg. |        |
|      | n      | n            | n       | n            | n            | n            | n    | n            | n       | n            | n         | n            | n       | n            | n      | n            |        |
|      | 1      | 2            | 3       | 4            | 5            | 6            | 7    | 8            | 9       | 10           | 11        | 12           | 13      | 14           | 15     | 16           |        |
| 2002 | 802    | 1.100        | 345     | 835          | 168          | 739          | 552  | 1.879        | 290     | 1.315        | 64        | 270          | 0       | 0            | 357    | 1.249        |        |
| 2003 | 867    | 1.348        | 360     | 860          | 636          | 805          | 547  | 2.212        | 298     | 387          | 96        | 141          | 1.122   | 339          | 396    | 1.423        |        |
| 2004 | 778    | 1.207        | 347     | 662          | 218          | 841          | 452  | 1.603        | 321     | 653          | 129       | 170          | 1.291   | 973          | 337    | 1.056        |        |
| 2005 | 564    | 1.035        | 451     | 861          | 311          | 824          | 463  | 1.157        | 318     | 715          | 172       | 263          | 907     | 779          | 326    | 840          |        |
| 2006 | 450    | 1.051        | 566     | 1.050        | 310          | 809          | 509  | 1.055        | 239     | 702          | 207       | 239          | 733     | 320          | 501    | 792          |        |

Deutsche Kinder (TVBZ)

2006

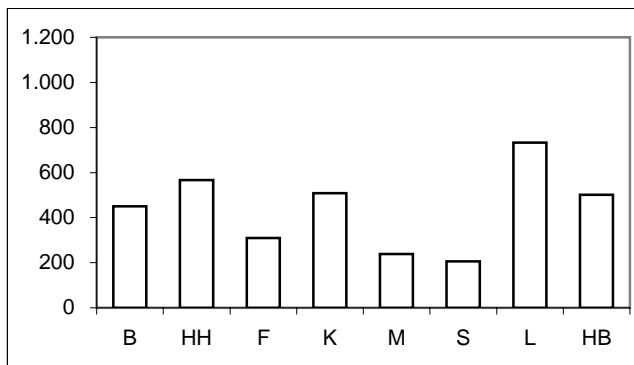

Nichtdeutsche Kinder (TVBZ)

2006

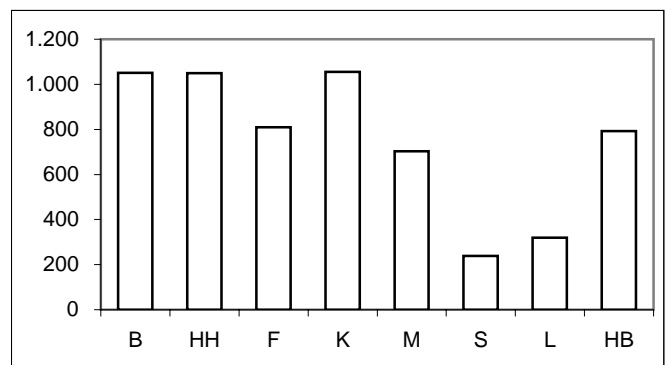

**Tatverdächtigenbelastungszahlen deutscher und nichtdeutscher Tatverdächtiger (TVBZ), hier: Jugendliche nach Altersgruppen 2002 bis 2006 (Nichtdeutsche Tatverdächtige ohne Illegale, Touristen und Durchreisende)**

| Jahr | Berlin |              | Hamburg |              | Frankfurt/M. |              | Köln  |              | München |              | Stuttgart |              | Leipzig |              | Bremen |              | Jugendliche |
|------|--------|--------------|---------|--------------|--------------|--------------|-------|--------------|---------|--------------|-----------|--------------|---------|--------------|--------|--------------|-------------|
|      | D      | ND o. Illeg. | D       | ND o. Illeg. | D            | ND o. Illeg. | D     | ND o. Illeg. | D       | ND o. Illeg. | D         | ND o. Illeg. | D       | ND o. Illeg. | D      | ND o. Illeg. |             |
|      | n      | n            | n       | n            | n            | n            | n     | n            | n       | n            | n         | n            | n       | n            | n      | n            |             |
|      | 1      | 2            | 3       | 4            | 5            | 6            | 7     | 8            | 9       | 10           | 11        | 12           | 13      | 14           | 15     | 16           |             |
| 2002 | 3.339  | 5.878        | 2.063   | 4.254        | 1.703        | 4.210        | 3.018 | 5.303        | 1.882   | 7.239        | 698       | 962          | 0       | 0            | 2.027  | 5.000        |             |
| 2003 | 3.208  | 5.895        | 2.267   | 3.965        | 1.716        | 4.645        | 3.480 | 5.409        | 1.972   | 3.367        | 738       | 926          | 2.621   | 2.242        | 2.342  | 6.479        |             |
| 2004 | 3.104  | 5.483        | 2.209   | 4.250        | 2.152        | 5.473        | 2.680 | 4.573        | 2.249   | 3.044        | 713       | 1.255        | 2.824   | 2.983        | 2.049  | 6.166        |             |
| 2005 | 2.769  | 5.494        | 2.499   | 4.271        | 1.984        | 5.210        | 2.878 | 5.073        | 1.781   | 2.543        | 733       | 969          | 2.633   | 4.089        | 2.191  | 5.418        |             |
| 2006 | 2.565  | 5.267        | 2.829   | 4.505        | 1.985        | 4.772        | 2.857 | 5.673        | 2.020   | 2.893        | 851       | 770          | 3.423   | 4.327        | 3.005  | 7.207        |             |

Deutsche Jugendliche (TVBZ)

2006

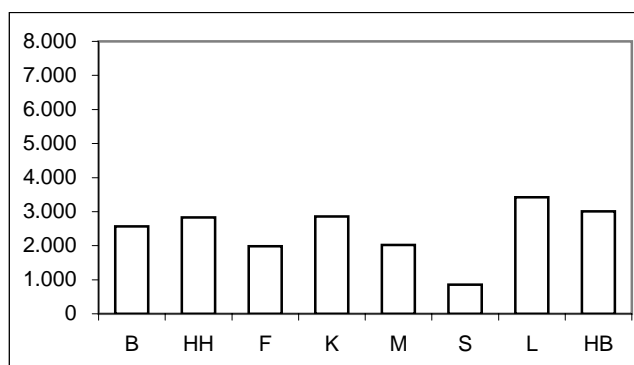

Nichtdeutsche Jugendliche (TVBZ)

2006

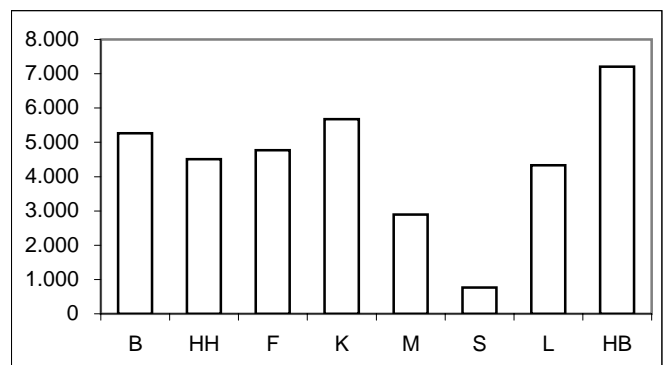

\* = Leipzig ab 2003 in den Städtevergleich aufgenommen.

## Städtevergleich 1997 bis 2006

**Delikt:** "8990+ Straßenkriminalität"

**Tatverdächtigenbelastungszahlen deutscher und nichtdeutscher Tatverdächtiger (TVBZ), hier: Heranwachsende nach Altersgruppen 2002 bis 2006**  
(Nichtdeutsche Tatverdächtige ohne Illegale, Touristen und Durchreisende)

| Jahr | Berlin |              | Hamburg |              | Frankfurt/M. |              | Köln  |              | München |              | Stuttgart |              | Leipzig |              | Bremen |              | Heranwachsende |
|------|--------|--------------|---------|--------------|--------------|--------------|-------|--------------|---------|--------------|-----------|--------------|---------|--------------|--------|--------------|----------------|
|      | D      | ND o. Illeg. | D       | ND o. Illeg. | D            | ND o. Illeg. | D     | ND o. Illeg. | D       | ND o. Illeg. | D         | ND o. Illeg. | D       | ND o. Illeg. | D      | ND o. Illeg. |                |
|      | n      | n            | n       | n            | n            | n            | n     | n            | n       | n            | n         | n            | n       | n            | n      | n            |                |
|      | 1      | 2            | 3       | 4            | 5            | 6            | 7     | 8            | 9       | 10           | 11        | 12           | 13      | 14           | 13     | 14           |                |
| 2002 | 2.861  | 4.218        | 1.430   | 3.226        | 1.570        | 2.914        | 2.271 | 3.207        | 1.437   | 4.801        | 689       | 763          | 0       | 0            | 1.894  | 4.456        |                |
| 2003 | 2.812  | 4.461        | 1.492   | 2.405        | 1.471        | 2.718        | 2.546 | 3.244        | 1.969   | 2.132        | 862       | 957          | 2.195   | 1.146        | 1.815  | 4.012        |                |
| 2004 | 2.691  | 4.416        | 1.612   | 2.679        | 1.978        | 3.617        | 2.706 | 3.307        | 2.000   | 2.439        | 1.178     | 1.098        | 2.326   | 1.884        | 1.893  | 3.946        |                |
| 2005 | 2.330  | 3.921        | 2.267   | 3.423        | 1.970        | 4.134        | 2.510 | 3.123        | 2.145   | 1.700        | 910       | 1.108        | 2.649   | 2.147        | 1.866  | 3.246        |                |
| 2006 | 1.968  | 3.980        | 2.607   | 3.902        | 2.348        | 4.141        | 2.486 | 3.665        | 2.051   | 2.414        | 931       | 1.056        | 2.495   | 2.816        | 2.136  | 4.178        |                |

**Deutsche Heranwachsende (TVBZ) 2006**

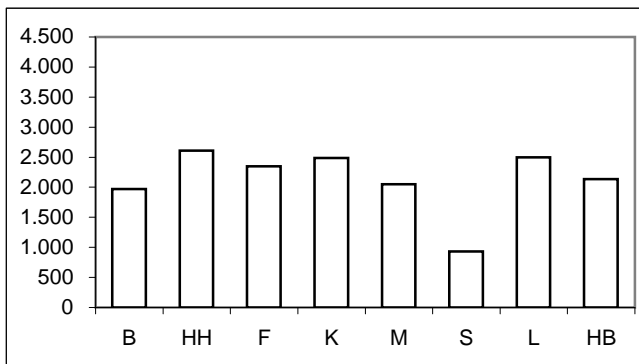

**Nichtdeutsche Heranwachsende (TVBZ) 2006**

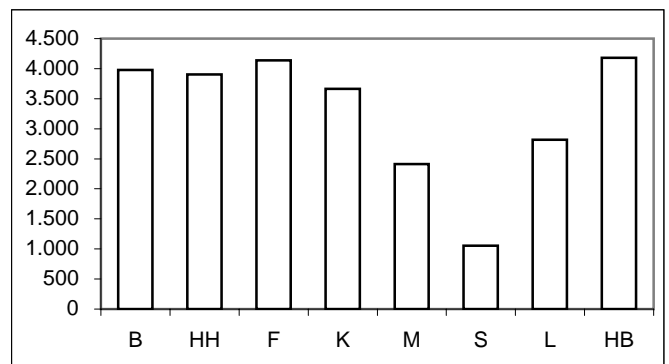

**Tatverdächtigenbelastungszahlen deutscher und nichtdeutscher Tatverdächtiger (TVBZ), hier: Erwachsene nach Altersgruppen 2002 bis 2006**  
(Nichtdeutsche Tatverdächtige ohne Illegale, Touristen und Durchreisende)

| Jahr | Berlin |              | Hamburg |              | Frankfurt/M. |              | Köln |              | München |              | Stuttgart |              | Leipzig |              | Bremen |              | Erwachsene |
|------|--------|--------------|---------|--------------|--------------|--------------|------|--------------|---------|--------------|-----------|--------------|---------|--------------|--------|--------------|------------|
|      | D      | ND o. Illeg. | D       | ND o. Illeg. | D            | ND o. Illeg. | D    | ND o. Illeg. | D       | ND o. Illeg. | D         | ND o. Illeg. | D       | ND o. Illeg. | D      | ND o. Illeg. |            |
|      | n      | n            | n       | n            | n            | n            | n    | n            | n       | n            | n         | n            | n       | n            | n      | n            |            |
|      | 1      | 2            | 3       | 4            | 5            | 6            | 7    | 8            | 9       | 10           | 11        | 12           | 13      | 14           | 13     | 14           |            |
| 2002 | 293    | 695          | 147     | 399          | 202          | 687          | 235  | 571          | 151     | 321          | 103       | 150          | 0       | 0            | 184    | 677          |            |
| 2003 | 287    | 699          | 143     | 379          | 207          | 699          | 257  | 626          | 142     | 290          | 85        | 139          | 251     | 531          | 182    | 688          |            |
| 2004 | 288    | 645          | 152     | 422          | 240          | 741          | 273  | 643          | 164     | 325          | 111       | 176          | 274     | 531          | 193    | 623          |            |
| 2005 | 228    | 556          | 203     | 548          | 231          | 747          | 229  | 621          | 153     | 296          | 97        | 178          | 273     | 501          | 200    | 674          |            |
| 2006 | 190    | 490          | 225     | 524          | 264          | 631          | 250  | 686          | 157     | 297          | 104       | 177          | 250     | 494          | 216    | 665          |            |

**Deutsche Erwachsene (TVBZ) 2006**

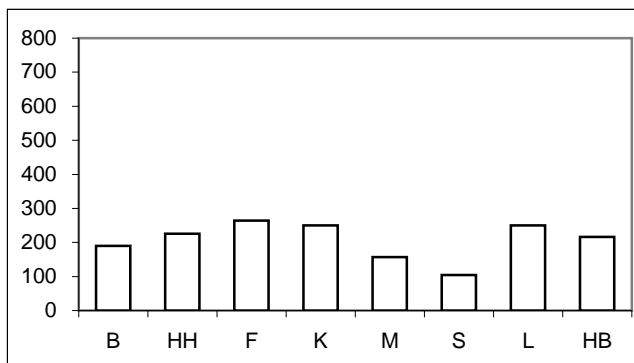

**Nichtdeutsche Erwachsene (TVBZ) 2006**

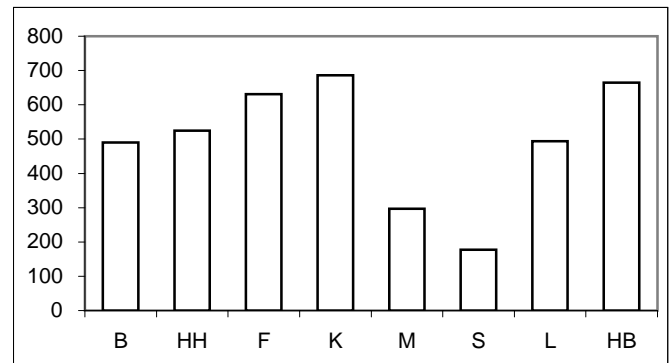

\* = Leipzig ab 2003 in den Städtevergleich aufgenommen.

**Städtevergleich 1997 bis 2006**

**Stadt:** Berlin

**Delikt:** "8990+ Straßenkriminalität"

**Straftaten**

| Jahr | erfasste Fälle |         | Veränderung zum Vorjahr |        | Versuche (von Spalte 1) |        | aufgeklärte Fälle |           | Einwohner | Häufigkeitszahl |
|------|----------------|---------|-------------------------|--------|-------------------------|--------|-------------------|-----------|-----------|-----------------|
|      | n              | n       | %                       | n      | %                       | n      | %                 |           |           |                 |
|      | 1              | 2       | 3                       | 4      | 5                       | 6      | 7                 |           |           |                 |
| 1997 | 166.160        | -14.686 | -8,1                    | 18.880 | 11,4                    | 20.570 | 12,4              | 3.458.763 | 4.804     |                 |
| 1998 | 163.641        | -2.519  | -1,5                    | 15.501 | 9,5                     | 22.542 | 13,8              | 3.425.759 | 4.777     |                 |
| 1999 | 159.912        | -3.729  | -2,3                    | 13.848 | 8,7                     | 23.494 | 14,7              | 3.398.822 | 4.705     |                 |
| 2000 | 151.295        | -8.617  | -5,4                    | 13.475 | 8,9                     | 20.842 | 13,8              | 3.386.667 | 4.467     |                 |
| 2001 | 150.663        | -632    | -0,4                    | 11.905 | 7,9                     | 20.768 | 13,8              | 3.382.169 | 4.455     |                 |
| 2002 | 154.062        | 3.399   | 2,3                     | 12.099 | 7,9                     | 21.746 | 14,1              | 3.388.434 | 4.547     |                 |
| 2003 | 151.380        | -2.682  | -1,7                    | 11.714 | 7,7                     | 21.204 | 14,0              | 3.392.425 | 4.462     |                 |
| 2004 | 148.137        | -3.243  | -2,1                    | 11.084 | 7,5                     | 20.031 | 13,5              | 3.388.477 | 4.372     |                 |
| 2005 | 134.653        | -13.484 | -9,1                    | 9.171  | 6,8                     | 15.091 | 11,2              | 3.387.828 | 3.975     |                 |
| 2006 | 113.525        | -21.128 | -15,7                   | 8.297  | 7,3                     | 13.532 | 11,9              | 3.395.189 | 3.344     |                 |

**Tatverdächtige/Bevölkerung/Tatverdächtigenbelastungszahl 2002 bis 2006**

| Jahr | Tatverdächtige ** |        |       |                 | Bevölkerung ** |           |         | Tatverdächtigenbelastungszahl ** |        |       |                 | Anteil Sp. 3 an Sp. 1 |
|------|-------------------|--------|-------|-----------------|----------------|-----------|---------|----------------------------------|--------|-------|-----------------|-----------------------|
|      | insgesamt         | davon: |       |                 | insgesamt      | davon:    |         | insgesamt                        | davon: |       |                 |                       |
|      |                   | D      | ND    | ND o. Illeg ... |                | D         | ND      |                                  | D      | ND    | ND o. Illeg ... |                       |
|      | n                 | n      | n     | n               | n              | n         | n       | n                                | n      | n     | n               |                       |
| 1    | 2                 | 3      | 4     | 5               | 6              | 7         | 8       | 9                                | 10     | 11    | 12              |                       |
| 2002 | 20.203            | 14.944 | 5.259 | 4.465           | 3.117.055      | 2.707.971 | 409.084 | 648                              | 552    | 1.286 | 1.091           | 26,0                  |
| 2003 | 19.824            | 14.576 | 5.248 | 4.638           | 3.113.101      | 2.698.841 | 414.260 | 637                              | 540    | 1.267 | 1.120           | 26,5                  |
| 2004 | 19.065            | 14.086 | 4.979 | 4.351           | 3.108.577      | 2.688.196 | 420.381 | 613                              | 524    | 1.184 | 1.035           | 26,1                  |
| 2005 | 16.151            | 11.487 | 4.664 | 3.983           | 3.114.194      | 2.681.556 | 432.638 | 519                              | 428    | 1.078 | 921             | 28,9                  |
| 2006 | 13.968            | 9.679  | 4.289 | 3.754           | 3.120.996      | 2.676.064 | 444.932 | 448                              | 362    | 964   | 844             | 30,7                  |

**Tatverdächtige (TV) und Tatverdächtigenbelastungszahlen (TVBZ) bei verschied. Altersgruppen 2002 bis 2006**

| Jahr | Kinder ***   |           |     |       |                 | Jugendliche  |           |       |       |                 |
|------|--------------|-----------|-----|-------|-----------------|--------------|-----------|-------|-------|-----------------|
|      | TV insgesamt | TVBZ      |     |       |                 | TV insgesamt | TVBZ      |       |       |                 |
|      |              | insgesamt | D   | ND    | ND o. Illeg ... |              | insgesamt | D     | ND    | ND o. Illeg ... |
|      | n            | n         | n   | n     | n               | n            | n         | n     | n     | n               |
| 1    | 2            | 3         | 4   | 5     | 6               | 7            | 8         | 9     | 10    |                 |
| 2002 | 1.523        | 852       | 802 | 1.110 | 1.100           | 5.216        | 3.691     | 3.339 | 6.047 | 5.878           |
| 2003 | 1.593        | 950       | 867 | 1.358 | 1.348           | 5.086        | 3.597     | 3.208 | 6.100 | 5.895           |
| 2004 | 1.358        | 858       | 778 | 1.236 | 1.207           | 4.839        | 3.450     | 3.104 | 5.634 | 5.483           |
| 2005 | 1.000        | 649       | 564 | 1.053 | 1.035           | 4.308        | 3.187     | 2.769 | 5.696 | 5.494           |
| 2006 | 849          | 554       | 450 | 1.067 | 1.051           | 3.764        | 2.988     | 2.565 | 5.383 | 5.267           |

**Tatverdächtige (TV) und Tatverdächtigenbelastungszahlen (TVBZ) bei verschied. Altersgruppen 2002 bis 2006**

| Jahr | Heranwachsende |           |       |       |                 | Erwachsene   |           |     |     |                 |
|------|----------------|-----------|-------|-------|-----------------|--------------|-----------|-----|-----|-----------------|
|      | TV insgesamt   | TVBZ      |       |       |                 | TV insgesamt | TVBZ      |     |     |                 |
|      |                | insgesamt | D     | ND    | ND o. Illeg ... |              | insgesamt | D   | ND  | ND o. Illeg ... |
|      | n              | n         | n     | n     | n               | n            | n         | n   | n   | n               |
| 1    | 2              | 3         | 4     | 5     | 6               | 7            | 8         | 9   | 10  |                 |
| 2002 | 3.579          | 3.161     | 2.861 | 5.030 | 4.218           | 9.885        | 368       | 293 | 878 | 695             |
| 2003 | 3.494          | 3.127     | 2.812 | 5.134 | 4.461           | 9.651        | 358       | 287 | 831 | 699             |
| 2004 | 3.301          | 2.999     | 2.691 | 5.001 | 4.416           | 9.567        | 354       | 288 | 786 | 645             |
| 2005 | 2.904          | 2.633     | 2.330 | 4.590 | 3.921           | 7.939        | 292       | 228 | 700 | 556             |
| 2006 | 2.586          | 2.313     | 1.968 | 4.531 | 3.980           | 6.769        | 248       | 190 | 601 | 490             |

**Hinweis:** \*\* = Tatverdächtige und Bevölkerung 8 Jahre und älter  
\*\*\* = Kinder, 8 bis unter 14 Jahre

**Städtevergleich 1997 bis 2006**

**Stadt:** Hamburg

**Delikt:** "8990+ Straßenkriminalität"

**Straftaten**

| Jahr | erfasste Fälle |        | Veränderung zum Vorjahr |       | Versuche (von Spalte 1) |       | aufgeklärte Fälle |           | Einwohner | Häufigkeitszahl |
|------|----------------|--------|-------------------------|-------|-------------------------|-------|-------------------|-----------|-----------|-----------------|
|      | n              | n      | %                       | n     | %                       | n     | %                 |           |           |                 |
|      | 1              | 2      | 3                       | 4     | 5                       | 6     | 7                 |           |           |                 |
| 1997 | 85.536         | 456    | 0,5                     | 8.468 | 9,9                     | 7.402 | 8,7               | 1.707.986 | 5.008     |                 |
| 1998 | 88.421         | 2.885  | 3,4                     | 9.080 | 10,3                    | 7.580 | 8,6               | 1.704.731 | 5.187     |                 |
| 1999 | 83.260         | -5.161 | -5,8                    | 7.983 | 9,6                     | 6.550 | 7,9               | 1.700.089 | 4.897     |                 |
| 2000 | 83.847         | 587    | 0,7                     | 7.952 | 9,5                     | 6.233 | 7,4               | 1.704.735 | 4.918     |                 |
| 2001 | 92.668         | 8.821  | 10,5                    | 7.933 | 8,6                     | 6.432 | 6,9               | 1.715.392 | 5.402     |                 |
| 2002 | 85.108         | -7.560 | -8,2                    | 6.966 | 8,2                     | 6.037 | 7,1               | 1.726.363 | 4.930     |                 |
| 2003 | 82.156         | -2.952 | -3,5                    | 6.218 | 7,6                     | 5.386 | 6,6               | 1.728.806 | 4.752     |                 |
| 2004 | 77.963         | -4.193 | -5,1                    | 6.157 | 7,9                     | 5.718 | 7,3               | 1.734.083 | 4.496     |                 |
| 2005 | 72.801         | -5.162 | -6,6                    | 5.528 | 7,6                     | 6.807 | 9,4               | 1.734.830 | 4.196     |                 |
| 2006 | 71.390         | -1.411 | -1,9                    | 5.551 | 7,8                     | 7.272 | 10,2              | 1.743.627 | 4.094     |                 |

**Tatverdächtige/Bevölkerung/Tatverdächtigenbelastungszahl 2002 bis 2006**

| Jahr | Tatverdächtige ** |        |       |                 | Bevölkerung ** |           |         | Tatverdächtigenbelastungszahl ** |        |     |                 | Anteil Sp. 3 an Sp. 1 |
|------|-------------------|--------|-------|-----------------|----------------|-----------|---------|----------------------------------|--------|-----|-----------------|-----------------------|
|      | insgesamt         | davon: |       |                 | insgesamt      | davon:    |         | insgesamt                        | davon: |     |                 |                       |
|      |                   | D      | ND    | ND o. Illeg ... |                | D         | ND      |                                  | D      | ND  | ND o. Illeg ... |                       |
|      | n                 | n      | n     | n               | n              | n         | n       | n                                | n      | n   | n               |                       |
| 1    | 2                 | 3      | 4     | 5               | 6              | 7         | 8       | 9                                | 10     | 11  | 12              |                       |
| 2002 | 5.655             | 3.641  | 2.014 | 1.726           | 1.603.354      | 1.366.666 | 236.688 | 353                              | 266    | 851 | 729             | 35,6                  |
| 2003 | 5.625             | 3.735  | 1.890 | 1.623           | 1.606.314      | 1.369.933 | 236.381 | 350                              | 273    | 800 | 687             | 33,6                  |
| 2004 | 5.929             | 3.894  | 2.035 | 1.711           | 1.611.624      | 1.375.920 | 235.704 | 368                              | 283    | 863 | 726             | 34,3                  |
| 2005 | 7.326             | 5.073  | 2.253 | 2.004           | 1.613.453      | 1.383.834 | 229.619 | 454                              | 367    | 981 | 873             | 30,8                  |
| 2006 | 7.956             | 5.697  | 2.259 | 2.071           | 1.600.137      | 1.354.441 | 245.696 | 497                              | 421    | 919 | 843             | 28,4                  |

**Tatverdächtige (TV) und Tatverdächtigenbelastungszahlen (TVBZ) bei verschied. Altersgruppen 2002 bis 2006**

| Jahr | Kinder ***   |           |     |       |                 | Jugendliche  |           |       |       |                 |
|------|--------------|-----------|-----|-------|-----------------|--------------|-----------|-------|-------|-----------------|
|      | TV insgesamt | TVBZ      |     |       |                 | TV insgesamt | TVBZ      |       |       |                 |
|      |              | insgesamt | D   | ND    | ND o. Illeg ... |              | insgesamt | D     | ND    | ND o. Illeg ... |
|      | n            | n         | n   | n     | n               | n            | n         | n     | n     | n               |
| 1    | 2            | 3         | 4   | 5     | 6               | 7            | 8         | 9     | 10    |                 |
| 2002 | 417          | 443       | 345 | 841   | 835             | 1.529        | 2.540     | 2.063 | 4.418 | 4.254           |
| 2003 | 430          | 464       | 360 | 912   | 860             | 1.633        | 2.632     | 2.267 | 4.148 | 3.965           |
| 2004 | 380          | 417       | 347 | 736   | 662             | 1.661        | 2.635     | 2.209 | 4.469 | 4.250           |
| 2005 | 469          | 523       | 451 | 861   | 861             | 1.824        | 2.845     | 2.499 | 4.437 | 4.271           |
| 2006 | 572          | 648       | 566 | 1.050 | 1.050           | 1.973        | 3.119     | 2.829 | 4.602 | 4.505           |

**Tatverdächtige (TV) und Tatverdächtigenbelastungszahlen (TVBZ) bei verschied. Altersgruppen 2002 bis 2006**

| Jahr | Heranwachsende |           |       |       |                 | Erwachsene   |           |     |     |                 |
|------|----------------|-----------|-------|-------|-----------------|--------------|-----------|-----|-----|-----------------|
|      | TV insgesamt   | TVBZ      |       |       |                 | TV insgesamt | TVBZ      |     |     |                 |
|      |                | insgesamt | D     | ND    | ND o. Illeg ... |              | insgesamt | D   | ND  | ND o. Illeg ... |
|      | n              | n         | n     | n     | n               | n            | n         | n   | n   | n               |
| 1    | 2              | 3         | 4     | 5     | 6               | 7            | 8         | 9   | 10  |                 |
| 2002 | 930            | 1.796     | 1.430 | 3.754 | 3.226           | 2.779        | 199       | 147 | 512 | 399             |
| 2003 | 885            | 1.735     | 1.492 | 2.672 | 2.405           | 2.677        | 191       | 143 | 485 | 379             |
| 2004 | 956            | 1.880     | 1.612 | 2.993 | 2.679           | 2.932        | 208       | 152 | 551 | 422             |
| 2005 | 1.301          | 2.524     | 2.267 | 3.678 | 3.423           | 3.732        | 265       | 203 | 655 | 548             |
| 2006 | 1.472          | 2.862     | 2.607 | 4.121 | 3.902           | 3.939        | 282       | 225 | 599 | 524             |

**Hinweis:** \*\* = Tatverdächtige und Bevölkerung 8 Jahre und älter  
\*\*\* = Kinder, 8 bis unter 14 Jahre

## Städtevergleich 1997 bis 2006

**Stadt:** Frankfurt/M.

**Delikt:** "8990+ Straßenkriminalität"

### Straftaten

| Jahr | erfasste Fälle |        | Veränderung zum Vorjahr |       | Versuche (von Spalte 1) |       | aufgeklärte Fälle |         | Einwohner | Häufigkeitszahl |
|------|----------------|--------|-------------------------|-------|-------------------------|-------|-------------------|---------|-----------|-----------------|
|      | n              |        | n                       | %     | n                       | %     | n                 | %       |           |                 |
|      | 1              | 2      | 3                       | 4     | 5                       | 6     | 7                 | 8       |           |                 |
| 1997 | 35.004         | -3.224 | -8,4                    | 4.666 | 13,3                    | 3.090 | 8,8               | 647.304 | 5.408     |                 |
| 1998 | 29.753         | -5.251 | -15,0                   | 3.965 | 13,3                    | 2.738 | 9,2               | 643.469 | 4.624     |                 |
| 1999 | 27.772         | -1.981 | -6,7                    | 3.718 | 13,4                    | 2.963 | 10,7              | 643.857 | 4.313     |                 |
| 2000 | 21.694         | -6.078 | -21,9                   | 2.433 | 11,2                    | 2.429 | 11,2              | 643.821 | 3.370     |                 |
| 2001 | 20.528         | -1.166 | -5,4                    | 2.277 | 11,1                    | 2.410 | 11,7              | 646.550 | 3.175     |                 |
| 2002 | 21.925         | 1.397  | 6,8                     | 2.237 | 10,2                    | 2.675 | 12,2              | 641.076 | 3.420     |                 |
| 2003 | 24.482         | 2.557  | 11,7                    | 2.209 | 9,0                     | 2.760 | 11,3              | 643.726 | 3.803     |                 |
| 2004 | 22.880         | -1.602 | -6,5                    | 2.234 | 9,8                     | 2.873 | 12,6              | 643.432 | 3.556     |                 |
| 2005 | 22.008         | -872   | -3,8                    | 2.090 | 9,5                     | 3.038 | 13,8              | 646.889 | 3.402     |                 |
| 2006 | 20.472         | -1.536 | -7,0                    | 1.732 | 8,5                     | 3.167 | 15,5              | 651.899 | 3.140     |                 |

### Tatverdächtige/Bevölkerung/Tatverdächtigenbelastungszahl 2002 bis 2006

| Jahr | Tatverdächtige ** |        |       |                 | Bevölkerung ** |         |         | Tatverdächtigenbelastungszahl ** |        |       |                 | Anteil Sp. 3 an Sp. 1 |
|------|-------------------|--------|-------|-----------------|----------------|---------|---------|----------------------------------|--------|-------|-----------------|-----------------------|
|      | insgesamt         | davon: |       |                 | insgesamt      | davon:  |         | insgesamt                        | davon: |       |                 |                       |
|      |                   | D      | ND    | ND o. Illeg ... |                | D       | ND      |                                  | D      | ND    | ND o. Illeg ... |                       |
|      | n                 | n      | n     | n               | n              | n       | n       | n                                | n      | n     | n               |                       |
| 1    | 2                 | 3      | 4     | 5               | 6              | 7       | 8       | 9                                | 10     | 11    | 12              |                       |
| 2002 | 2.663             | 1.315  | 1.348 | 1.242           | 596.146        | 463.303 | 132.843 | 447                              | 284    | 1.015 | 935             | 50,6                  |
| 2003 | 2.792             | 1.442  | 1.350 | 1.263           | 598.334        | 465.654 | 132.680 | 467                              | 310    | 1.017 | 952             | 48,4                  |
| 2004 | 3.118             | 1.617  | 1.501 | 1.383           | 597.295        | 466.115 | 131.180 | 522                              | 347    | 1.144 | 1.054           | 48,1                  |
| 2005 | 3.055             | 1.597  | 1.458 | 1.369           | 599.931        | 470.293 | 129.638 | 509                              | 340    | 1.125 | 1.056           | 47,7                  |
| 2006 | 3.130             | 1.783  | 1.347 | 1.251           | 604.294        | 467.758 | 136.536 | 518                              | 381    | 987   | 916             | 43,0                  |

### Tatverdächtige (TV) und Tatverdächtigenbelastungszahlen (TVBZ) bei verschied. Altersgruppen 2002 bis 2006

| Jahr | Kinder ***   |           |     |     |                 | Jugendliche  |           |       |       |                 |
|------|--------------|-----------|-----|-----|-----------------|--------------|-----------|-------|-------|-----------------|
|      | TV insgesamt | TVBZ      |     |     |                 | TV insgesamt | TVBZ      |       |       |                 |
|      |              | insgesamt | D   | ND  | ND o. Illeg ... |              | insgesamt | D     | ND    | ND o. Illeg ... |
|      | n            | n         | n   | n   | n               | n            | n         | n     | n     | n               |
| 1    | 2            | 3         | 4   | 5   | 6               | 7            | 8         | 9     | 10    |                 |
| 2002 | 100          | 321       | 168 | 764 | 739             | 495          | 2.433     | 1.703 | 4.297 | 4.210           |
| 2003 | 211          | 680       | 636 | 818 | 805             | 524          | 2.549     | 1.716 | 4.751 | 4.645           |
| 2004 | 113          | 368       | 218 | 841 | 841             | 636          | 3.039     | 2.152 | 5.527 | 5.473           |
| 2005 | 133          | 435       | 311 | 824 | 824             | 595          | 2.807     | 1.984 | 5.325 | 5.210           |
| 2006 | 134          | 436       | 310 | 809 | 809             | 562          | 2.660     | 1.985 | 4.832 | 4.772           |

### Tatverdächtige (TV) und Tatverdächtigenbelastungszahlen (TVBZ) bei verschied. Altersgruppen 2002 bis 2006

| Jahr | Heranwachsende |           |       |       |                 | Erwachsene   |           |     |     |                 |
|------|----------------|-----------|-------|-------|-----------------|--------------|-----------|-----|-----|-----------------|
|      | TV insgesamt   | TVBZ      |       |       |                 | TV insgesamt | TVBZ      |     |     |                 |
|      |                | insgesamt | D     | ND    | ND o. Illeg ... |              | insgesamt | D   | ND  | ND o. Illeg ... |
|      | n              | n         | n     | n     | n               | n            | n         | n   | n   | n               |
| 1    | 2              | 3         | 4     | 5     | 6               | 7            | 8         | 9   | 10  |                 |
| 2002 | 371            | 2.086     | 1.570 | 3.220 | 2.914           | 1.697        | 322       | 202 | 759 | 687             |
| 2003 | 333            | 1.915     | 1.471 | 2.948 | 2.718           | 1.724        | 326       | 207 | 758 | 699             |
| 2004 | 436            | 2.579     | 1.978 | 4.019 | 3.617           | 1.933        | 366       | 240 | 825 | 741             |
| 2005 | 451            | 2.657     | 1.970 | 4.405 | 4.134           | 1.876        | 353       | 231 | 809 | 747             |
| 2006 | 508            | 2.943     | 2.348 | 4.496 | 4.141           | 1.926        | 360       | 264 | 695 | 631             |

**Hinweis:** \*\* = Tatverdächtige und Bevölkerung 8 Jahre und älter  
\*\*\* = Kinder, 8 bis unter 14 Jahre

**Städtevergleich 1997 bis 2006**

**Stadt:** Köln

**Delikt:** "8990+ Straßenkriminalität"

**Straftaten**

| Jahr | erfasste Fälle |        | Veränderung zum Vorjahr |       | Versuche (von Spalte 1) |       | aufgeklärte Fälle |         | Einwohner | Häufigkeitszahl |
|------|----------------|--------|-------------------------|-------|-------------------------|-------|-------------------|---------|-----------|-----------------|
|      | n              | n      | %                       | n     | %                       | n     | %                 |         |           |                 |
|      | 1              | 2      | 3                       | 4     | 5                       | 6     | 7                 |         |           |                 |
| 1997 | 40.074         | -2.922 | -6,8                    | 3.157 | 7,9                     | 5.330 | 13,3              | 964.346 | 4.156     |                 |
| 1998 | 37.204         | -2.870 | -7,2                    | 3.161 | 8,5                     | 5.537 | 14,9              | 964.311 | 3.858     |                 |
| 1999 | 35.667         | -1.537 | -4,1                    | 3.076 | 8,6                     | 5.753 | 16,1              | 962.580 | 3.705     |                 |
| 2000 | 39.491         | 3.824  | 10,7                    | 3.066 | 7,8                     | 5.345 | 13,5              | 962.507 | 4.103     |                 |
| 2001 | 43.951         | 4.460  | 11,3                    | 3.340 | 7,6                     | 5.717 | 13,0              | 962.884 | 4.565     |                 |
| 2002 | 50.915         | 6.964  | 15,8                    | 3.900 | 7,7                     | 5.859 | 11,5              | 967.940 | 5.260     |                 |
| 2003 | 51.313         | 398    | 0,8                     | 3.702 | 7,2                     | 6.520 | 12,7              | 968.639 | 5.297     |                 |
| 2004 | 52.203         | 890    | 1,7                     | 3.683 | 7,1                     | 4.351 | 8,3               | 965.954 | 5.404     |                 |
| 2005 | 48.656         | -3.547 | -6,8                    | 2.278 | 4,7                     | 4.799 | 9,9               | 969.709 | 5.018     |                 |
| 2006 | 49.187         | 531    | 1,1                     | 2.851 | 5,8                     | 5.617 | 11,4              | 983.347 | 5.002     |                 |

**Tatverdächtige/Bevölkerung/Tatverdächtigenbelastungszahl 2002 bis 2006**

| Jahr | Tatverdächtige ** |        |       |                 | Bevölkerung ** |         |         | Tatverdächtigenbelastungszahl ** |        |       |                 | Anteil Sp. 3 an Sp. 1 |
|------|-------------------|--------|-------|-----------------|----------------|---------|---------|----------------------------------|--------|-------|-----------------|-----------------------|
|      | insgesamt         | davon: |       |                 | insgesamt      | davon:  |         | insgesamt                        | davon: |       |                 |                       |
|      |                   | D      | ND    | ND o. Illeg ... |                | D       | ND      |                                  | D      | ND    | ND o. Illeg ... |                       |
|      | n                 | n      | n     | n               | n              | n       | n       | n                                | n      | n     | n               |                       |
| 1    | 2                 | 3      | 4     | 5               | 6              | 7       | 8       | 9                                | 10     | 11    | 12              |                       |
| 2002 | 4.757             | 2.939  | 1.818 | 1.735           | 894.562        | 728.611 | 165.951 | 532                              | 403    | 1.096 | 1.045           | 38,2                  |
| 2003 | 5.209             | 3.297  | 1.912 | 1.830           | 895.967        | 732.550 | 163.417 | 581                              | 450    | 1.170 | 1.120           | 36,7                  |
| 2004 | 4.964             | 3.217  | 1.747 | 1.666           | 893.951        | 735.168 | 158.783 | 555                              | 438    | 1.100 | 1.049           | 35,2                  |
| 2005 | 4.704             | 3.004  | 1.700 | 1.593           | 898.681        | 741.287 | 157.394 | 523                              | 405    | 1.080 | 1.012           | 36,1                  |
| 2006 | 5.080             | 3.230  | 1.850 | 1.738           | 913.297        | 755.903 | 157.394 | 556                              | 427    | 1.175 | 1.104           | 36,4                  |

**Tatverdächtige (TV) und Tatverdächtigenbelastungszahlen (TVBZ) bei verschied. Altersgruppen 2002 bis 2006**

| Jahr | Kinder ***   |           |     |       |                 | Jugendliche  |           |       |       |                 |
|------|--------------|-----------|-----|-------|-----------------|--------------|-----------|-------|-------|-----------------|
|      | TV insgesamt | TVBZ      |     |       |                 | TV insgesamt | TVBZ      |       |       |                 |
|      |              | insgesamt | D   | ND    | ND o. Illeg ... |              | insgesamt | D     | ND    | ND o. Illeg ... |
|      | n            | n         | n   | n     | n               | n            | n         | n     | n     | n               |
| 1    | 2            | 3         | 4   | 5     | 6               | 7            | 8         | 9     | 10    |                 |
| 2002 | 490          | 891       | 552 | 1.908 | 1.879           | 1.220        | 3.624     | 3.018 | 5.385 | 5.303           |
| 2003 | 518          | 954       | 547 | 2.243 | 2.212           | 1.385        | 3.971     | 3.480 | 5.456 | 5.409           |
| 2004 | 384          | 722       | 452 | 1.619 | 1.603           | 1.141        | 3.163     | 2.680 | 4.664 | 4.573           |
| 2005 | 328          | 627       | 463 | 1.182 | 1.157           | 1.256        | 3.413     | 2.878 | 5.154 | 5.073           |
| 2006 | 328          | 634       | 509 | 1.055 | 1.055           | 1.298        | 3.512     | 2.857 | 5.756 | 5.673           |

**Tatverdächtige (TV) und Tatverdächtigenbelastungszahlen (TVBZ) bei verschied. Altersgruppen 2002 bis 2006**

| Jahr | Heranwachsende |           |       |       |                 | Erwachsene   |           |     |     |                 |
|------|----------------|-----------|-------|-------|-----------------|--------------|-----------|-----|-----|-----------------|
|      | TV insgesamt   | TVBZ      |       |       |                 | TV insgesamt | TVBZ      |     |     |                 |
|      |                | insgesamt | D     | ND    | ND o. Illeg ... |              | insgesamt | D   | ND  | ND o. Illeg ... |
|      | n              | n         | n     | n     | n               | n            | n         | n   | n   | n               |
| 1    | 2              | 3         | 4     | 5     | 6               | 7            | 8         | 9   | 10  |                 |
| 2002 | 693            | 2.546     | 2.271 | 3.260 | 3.207           | 2.354        | 302       | 235 | 621 | 571             |
| 2003 | 739            | 2.766     | 2.546 | 3.371 | 3.244           | 2.567        | 329       | 257 | 674 | 626             |
| 2004 | 777            | 2.924     | 2.706 | 3.557 | 3.307           | 2.662        | 342       | 273 | 684 | 643             |
| 2005 | 744            | 2.741     | 2.510 | 3.455 | 3.123           | 2.376        | 304       | 229 | 679 | 621             |
| 2006 | 803            | 2.796     | 2.486 | 3.831 | 3.665           | 2.651        | 333       | 250 | 758 | 686             |

**Hinweis:** \*\* = Tatverdächtige und Bevölkerung 8 Jahre und älter  
\*\*\* = Kinder, 8 bis unter 14 Jahre



**Städtevergleich 1997 bis 2006**

**Stadt:** München

**Delikt:** "8990+ Straßenkriminalität"

**Straftaten**

| Jahr | erfasste Fälle |        | Veränderung zum Vorjahr |       | Versuche (von Spalte 1) |       | aufgeklärte Fälle |           | Einwohner | Häufigkeitszahl |
|------|----------------|--------|-------------------------|-------|-------------------------|-------|-------------------|-----------|-----------|-----------------|
|      | n              | n      | %                       | n     | %                       | n     | %                 |           |           |                 |
|      | 1              | 2      | 3                       | 4     | 5                       | 6     | 7                 |           |           |                 |
| 1997 | 30.043         | 841    | 2,9                     | 1.847 | 6,1                     | 6.104 | 20,3              | 1.225.809 | 2.451     |                 |
| 1998 | 26.825         | -3.218 | -10,7                   | 1.646 | 6,1                     | 5.060 | 18,9              | 1.205.923 | 2.224     |                 |
| 1999 | 25.265         | -1.560 | -5,8                    | 1.387 | 5,5                     | 4.831 | 19,1              | 1.188.897 | 2.125     |                 |
| 2000 | 25.298         | 33     | 0,1                     | 1.428 | 5,6                     | 4.922 | 19,5              | 1.194.560 | 2.118     |                 |
| 2001 | 27.214         | 1.916  | 7,6                     | 1.291 | 4,7                     | 5.389 | 19,8              | 1.210.223 | 2.249     |                 |
| 2002 | 25.160         | -2.054 | -7,5                    | 1.073 | 4,3                     | 4.745 | 18,9              | 1.227.958 | 2.049     |                 |
| 2003 | 25.326         | 166    | 0,7                     | 1.138 | 4,5                     | 3.985 | 15,7              | 1.234.692 | 2.051     |                 |
| 2004 | 23.895         | -1.431 | -5,7                    | 1.077 | 4,5                     | 4.306 | 18,0              | 1.247.873 | 1.915     |                 |
| 2005 | 20.158         | -3.737 | -15,6                   | 865   | 4,3                     | 3.963 | 19,7              | 1.249.176 | 1.614     |                 |
| 2006 | 22.121         | 1.963  | 9,7                     | 869   | 3,9                     | 4.072 | 18,4              | 1.259.677 | 1.756     |                 |

**Tatverdächtige/Bevölkerung/Tatverdächtigenbelastungszahl 2002 bis 2006**

| Jahr | Tatverdächtige ** |        |       |                 | Bevölkerung ** |         |         | Tatverdächtigenbelastungszahl ** |        |     |                 | Anteil Sp. 3 an Sp. 1 |
|------|-------------------|--------|-------|-----------------|----------------|---------|---------|----------------------------------|--------|-----|-----------------|-----------------------|
|      | insgesamt         | davon: |       |                 | insgesamt      | davon:  |         | insgesamt                        | davon: |     |                 |                       |
|      |                   | D      | ND    | ND o. Illeg ... |                | D       | ND      |                                  | D      | ND  | ND o. Illeg ... |                       |
|      | n                 | n      | n     | n               | n              | n       | n       | n                                | n      | n   | n               |                       |
| 1    | 2                 | 3      | 4     | 5               | 6              | 7       | 8       | 9                                | 10     | 11  | 12              |                       |
| 2002 | 3.887             | 2.277  | 1.610 | 1.400           | 1.141.085      | 859.663 | 281.422 | 341                              | 265    | 572 | 497             | 41,4                  |
| 2003 | 3.796             | 2.175  | 1.621 | 1.408           | 1.146.683      | 869.464 | 277.219 | 331                              | 250    | 585 | 508             | 42,7                  |
| 2004 | 4.244             | 2.451  | 1.793 | 1.564           | 1.158.565      | 872.336 | 286.229 | 366                              | 281    | 626 | 546             | 42,2                  |
| 2005 | 3.812             | 2.261  | 1.551 | 1.354           | 1.150.383      | 864.994 | 285.389 | 331                              | 261    | 543 | 474             | 40,7                  |
| 2006 | 4.069             | 2.371  | 1.698 | 1.475           | 1.168.803      | 876.573 | 292.230 | 348                              | 270    | 581 | 505             | 41,7                  |

**Tatverdächtige (TV) und Tatverdächtigenbelastungszahlen (TVBZ) bei verschied. Altersgruppen 2002 bis 2006**

| Jahr | Kinder ***   |           |     |       |                 | Jugendliche  |           |       |       |                 |
|------|--------------|-----------|-----|-------|-----------------|--------------|-----------|-------|-------|-----------------|
|      | TV insgesamt | TVBZ      |     |       |                 | TV insgesamt | TVBZ      |       |       |                 |
|      |              | insgesamt | D   | ND    | ND o. Illeg ... |              | insgesamt | D     | ND    | ND o. Illeg ... |
|      | n            | n         | n   | n     | n               | n            | n         | n     | n     | n               |
| 1    | 2            | 3         | 4   | 5     | 6               | 7            | 8         | 9     | 10    |                 |
| 2002 | 255          | 433       | 290 | 1.315 | 1.290           | 974          | 2.654     | 1.882 | 7.239 | 7.088           |
| 2003 | 215          | 369       | 298 | 555   | 387             | 932          | 2.468     | 1.972 | 3.525 | 3.367           |
| 2004 | 247          | 425       | 321 | 704   | 653             | 991          | 2.531     | 2.249 | 3.132 | 3.044           |
| 2005 | 246          | 425       | 318 | 715   | 715             | 819          | 2.038     | 1.781 | 2.625 | 2.543           |
| 2006 | 219          | 376       | 239 | 747   | 702             | 936          | 2.300     | 2.020 | 2.968 | 2.893           |

**Tatverdächtige (TV) und Tatverdächtigenbelastungszahlen (TVBZ) bei verschied. Altersgruppen 2002 bis 2006**

| Jahr | Heranwachsende |           |       |       |                 | Erwachsene   |           |     |     |                 |
|------|----------------|-----------|-------|-------|-----------------|--------------|-----------|-----|-----|-----------------|
|      | TV insgesamt   | TVBZ      |       |       |                 | TV insgesamt | TVBZ      |     |     |                 |
|      |                | insgesamt | D     | ND    | ND o. Illeg ... |              | insgesamt | D   | ND  | ND o. Illeg ... |
|      | n              | n         | n     | n     | n               | n            | n         | n   | n   | n               |
| 1    | 2              | 3         | 4     | 5     | 6               | 7            | 8         | 9   | 10  |                 |
| 2002 | 683            | 2.008     | 1.437 | 4.801 | 4.142           | 1.975        | 195       | 151 | 321 | 259             |
| 2003 | 711            | 2.099     | 1.969 | 2.345 | 2.132           | 1.938        | 191       | 142 | 350 | 290             |
| 2004 | 748            | 2.246     | 2.000 | 2.720 | 2.439           | 2.258        | 220       | 164 | 397 | 325             |
| 2005 | 681            | 2.069     | 2.145 | 1.939 | 1.700           | 2.066        | 203       | 153 | 360 | 296             |
| 2006 | 758            | 2.264     | 2.051 | 2.707 | 2.414           | 2.156        | 208       | 157 | 366 | 297             |

**Hinweis:** \*\* = Tatverdächtige und Bevölkerung 8 Jahre und älter  
\*\*\* = Kinder, 8 bis unter 14 Jahre

**Städtevergleich 1997 bis 2006**

**Stadt:** Stuttgart

**Delikt:** "8990+ Straßenkriminalität"

**Straftaten**

| Jahr | erfasste Fälle |        | Veränderung zum Vorjahr |       | Versuche (von Spalte 1) |       | aufgeklärte Fälle |         | Einwohner | Häufigkeitszahl |
|------|----------------|--------|-------------------------|-------|-------------------------|-------|-------------------|---------|-----------|-----------------|
|      | n              | n      | %                       | n     | %                       | n     | %                 |         |           |                 |
|      | 1              | 2      | 3                       | 4     | 5                       | 6     | 7                 |         |           |                 |
| 1997 | 12.602         | 291    | 2,4                     | 1.278 | 10,1                    | 1.736 | 13,8              | 585.540 | 2.152     |                 |
| 1998 | 11.113         | -1.489 | -11,8                   | 984   | 8,9                     | 1.492 | 13,4              | 585.274 | 1.899     |                 |
| 1999 | 9.445          | -1.668 | -15,0                   | 890   | 9,4                     | 1.332 | 14,1              | 581.961 | 1.623     |                 |
| 2000 | 8.479          | -966   | -10,2                   | 690   | 8,1                     | 1.123 | 13,2              | 582.443 | 1.456     |                 |
| 2001 | 8.588          | 109    | 1,3                     | 673   | 7,8                     | 1.076 | 12,5              | 583.874 | 1.471     |                 |
| 2002 | 8.661          | 73     | 0,9                     | 532   | 6,1                     | 1.119 | 12,9              | 587.152 | 1.475     |                 |
| 2003 | 8.074          | -587   | -6,8                    | 542   | 6,7                     | 995   | 12,3              | 588.477 | 1.372     |                 |
| 2004 | 8.531          | 457    | 5,7                     | 519   | 6,1                     | 1.368 | 16,0              | 589.161 | 1.448     |                 |
| 2005 | 7.936          | -595   | -7,0                    | 472   | 5,9                     | 1.272 | 16,0              | 590.657 | 1.344     |                 |
| 2006 | 8.043          | 107    | 1,3                     | 447   | 5,6                     | 1.242 | 15,4              | 592.569 | 1.357     |                 |

**Tatverdächtige/Bevölkerung/Tatverdächtigenbelastungszahl 2002 bis 2006**

| Jahr | Tatverdächtige ** |        |     |                 | Bevölkerung ** |         |         | Tatverdächtigenbelastungszahl ** |        |     |                 | Anteil Sp. 3 an Sp. 1 |
|------|-------------------|--------|-----|-----------------|----------------|---------|---------|----------------------------------|--------|-----|-----------------|-----------------------|
|      | insgesamt         | davon: |     |                 | insgesamt      | davon:  |         | insgesamt                        | davon: |     |                 |                       |
|      |                   | D      | ND  | ND o. Illeg ... |                | D       | ND      |                                  | D      | ND  | ND o. Illeg ... |                       |
|      | n                 | n      | n   | n               | n              | n       | n       | n                                | n      | n   | n               |                       |
| 1    | 2                 | 3      | 4   | 5               | 6              | 7       | 8       | 9                                | 10     | 11  | 12              |                       |
| 2002 | 905               | 568    | 337 | 292             | 545.887        | 413.350 | 132.537 | 166                              | 137    | 254 | 220             | 37,2                  |
| 2003 | 858               | 537    | 321 | 276             | 547.451        | 414.365 | 133.086 | 157                              | 130    | 241 | 207             | 37,4                  |
| 2004 | 1.077             | 676    | 401 | 344             | 548.237        | 415.548 | 132.689 | 196                              | 163    | 302 | 259             | 37,2                  |
| 2005 | 1.014             | 614    | 400 | 332             | 549.987        | 417.746 | 132.241 | 184                              | 147    | 302 | 251             | 39,4                  |
| 2006 | 1.051             | 659    | 392 | 328             | 552.335        | 419.277 | 133.058 | 190                              | 157    | 295 | 247             | 37,3                  |

**Tatverdächtige (TV) und Tatverdächtigenbelastungszahlen (TVBZ) bei verschied. Altersgruppen 2002 bis 2006**

| Jahr | Kinder ***   |           |     |     |                 | Jugendliche  |           |     |       |                 |
|------|--------------|-----------|-----|-----|-----------------|--------------|-----------|-----|-------|-----------------|
|      | TV insgesamt | TVBZ      |     |     |                 | TV insgesamt | TVBZ      |     |       |                 |
|      |              | insgesamt | D   | ND  | ND o. Illeg ... |              | insgesamt | D   | ND    | ND o. Illeg ... |
|      | n            | n         | n   | n   | n               | n            | n         | n   | n     | n               |
| 1    | 2            | 3         | 4   | 5   | 6               | 7            | 8         | 9   | 10    |                 |
| 2002 | 39           | 127       | 64  | 281 | 270             | 154          | 794       | 698 | 1.013 | 962             |
| 2003 | 34           | 112       | 96  | 153 | 141             | 160          | 800       | 738 | 943   | 926             |
| 2004 | 46           | 153       | 129 | 219 | 170             | 189          | 932       | 713 | 1.455 | 1.255           |
| 2005 | 62           | 210       | 172 | 313 | 263             | 173          | 833       | 733 | 1.088 | 969             |
| 2006 | 63           | 214       | 207 | 239 | 239             | 179          | 863       | 851 | 884   | 770             |

**Tatverdächtige (TV) und Tatverdächtigenbelastungszahlen (TVBZ) bei verschied. Altersgruppen 2002 bis 2006**

| Jahr | Heranwachsende |           |       |       |                 | Erwachsene   |           |     |     |                 |
|------|----------------|-----------|-------|-------|-----------------|--------------|-----------|-----|-----|-----------------|
|      | TV insgesamt   | TVBZ      |       |       |                 | TV insgesamt | TVBZ      |     |     |                 |
|      |                | insgesamt | D     | ND    | ND o. Illeg ... |              | insgesamt | D   | ND  | ND o. Illeg ... |
|      | n              | n         | n     | n     | n               | n            | n         | n   | n   | n               |
| 1    | 2              | 3         | 4     | 5     | 6               | 7            | 8         | 9   | 10  |                 |
| 2002 | 130            | 748       | 689   | 870   | 763             | 582          | 122       | 103 | 181 | 150             |
| 2003 | 160            | 939       | 862   | 1.107 | 957             | 504          | 105       | 85  | 170 | 139             |
| 2004 | 202            | 1.202     | 1.178 | 1.258 | 1.098           | 640          | 133       | 111 | 205 | 176             |
| 2005 | 172            | 1.025     | 910   | 1.321 | 1.108           | 607          | 126       | 97  | 219 | 178             |
| 2006 | 176            | 1.029     | 931   | 1.294 | 1.056           | 633          | 130       | 104 | 216 | 177             |

**Hinweis:** \*\* = Tatverdächtige und Bevölkerung 8 Jahre und älter  
\*\*\* = Kinder, 8 bis unter 14 Jahre

**Städtevergleich 1997 bis 2006**

**Stadt:** Leipzig

**Delikt:** "8990+ Straßenkriminalität"

**Straftaten**

| Jahr | erfasste Fälle |      | Veränderung zum Vorjahr |       | Versuche (von Spalte 1) |       | aufgeklärte Fälle |         | Einwohner | Häufigkeitszahl |
|------|----------------|------|-------------------------|-------|-------------------------|-------|-------------------|---------|-----------|-----------------|
|      | n              | n    | %                       | n     | %                       | n     | %                 |         |           |                 |
|      | 1              | 2    | 3                       | 4     | 5                       | 6     | 7                 |         |           |                 |
| 1997 | *              | *    | *                       | *     | *                       | *     | *                 | *       | *         | *               |
| 1998 | *              | *    | *                       | *     | *                       | *     | *                 | *       | *         | *               |
| 1999 | *              | *    | *                       | *     | *                       | *     | *                 | *       | *         | *               |
| 2000 | *              | *    | *                       | *     | *                       | *     | *                 | *       | *         | *               |
| 2001 | *              | *    | *                       | *     | *                       | *     | *                 | *       | *         | *               |
| 2002 | *              | *    | *                       | *     | *                       | *     | *                 | *       | *         | *               |
| 2003 | 21.188         | 0    | 0,0                     | 1.308 | 6,2                     | 2.951 | 13,9              | 494.795 | 4.282     |                 |
| 2004 | 20.562         | -626 | -3,0                    | 1.149 | 5,6                     | 3.046 | 14,8              | 497.531 | 4.133     |                 |
| 2005 | 20.240         | -322 | -1,6                    | 1.027 | 5,1                     | 2.727 | 13,5              | 498.491 | 4.060     |                 |
| 2006 | 19.279         | -961 | -4,7                    | 851   | 4,4                     | 2.426 | 12,6              | 502.651 | 3.835     |                 |

**Tatverdächtige/Bevölkerung/Tatverdächtigenbelastungszahl 2002 bis 2006**

| Jahr | Tatverdächtige ** |        |     |                 | Bevölkerung ** |         |        | Tatverdächtigenbelastungszahl ** |        |     |                 | Anteil Sp. 3 an Sp. 1 |
|------|-------------------|--------|-----|-----------------|----------------|---------|--------|----------------------------------|--------|-----|-----------------|-----------------------|
|      | insgesamt         | davon: |     |                 | insgesamt      | davon:  |        | insgesamt                        | davon: |     |                 |                       |
|      |                   | D      | ND  | ND o. Illeg ... |                | D       | ND     |                                  | D      | ND  | ND o. Illeg ... |                       |
|      | n                 | n      | n   | n               | n              | n       | n      | n                                | n      | n   | n               |                       |
| 1    | 2                 | 3      | 4   | 5               | 6              | 7       | 8      | 9                                | 10     | 11  | 12              |                       |
| 2002 | *                 | *      | *   | *               | *              | *       | *      | *                                | *      | *   | *               | *                     |
| 2003 | 2.302             | 2.091  | 211 | 176             | 468.516        | 438.935 | 29.581 | 491                              | 476    | 713 | 595             | 9,2                   |
| 2004 | 2.486             | 2.240  | 246 | 205             | 469.820        | 439.062 | 30.758 | 529                              | 510    | 800 | 666             | 9,9                   |
| 2005 | 2.395             | 2.158  | 237 | 198             | 469.419        | 440.075 | 29.344 | 510                              | 490    | 808 | 675             | 9,9                   |
| 2006 | 2.352             | 2.117  | 235 | 203             | 472.491        | 442.233 | 30.258 | 498                              | 479    | 777 | 671             | 10,0                  |

**Tatverdächtige (TV) und Tatverdächtigenbelastungszahlen (TVBZ) bei verschied. Altersgruppen 2002 bis 2006**

| Jahr | Kinder ***   |           |       |     |                 | Jugendliche  |           |       |       |                 |
|------|--------------|-----------|-------|-----|-----------------|--------------|-----------|-------|-------|-----------------|
|      | TV insgesamt | TVBZ      |       |     |                 | TV insgesamt | TVBZ      |       |       |                 |
|      |              | insgesamt | D     | ND  | ND o. Illeg ... |              | insgesamt | D     | ND    | ND o. Illeg ... |
|      | n            | n         | n     | n   | n               | n            | n         | n     | n     | n               |
| 1    | 2            | 3         | 4     | 5   | 6               | 7            | 8         | 9     | 10    |                 |
| 2002 | *            | *         | *     | *   | *               | *            | *         | *     | *     | *               |
| 2003 | 221          | 1.077     | 1.122 | 339 | 339             | 559          | 2.617     | 2.621 | 2.491 | 2.242           |
| 2004 | 228          | 1.269     | 1.291 | 973 | 973             | 596          | 2.839     | 2.824 | 3.222 | 2.983           |
| 2005 | 145          | 897       | 907   | 779 | 779             | 551          | 2.695     | 2.633 | 4.213 | 4.089           |
| 2006 | 112          | 701       | 733   | 320 | 320             | 629          | 3.465     | 3.423 | 4.327 | 4.327           |

**Tatverdächtige (TV) und Tatverdächtigenbelastungszahlen (TVBZ) bei verschied. Altersgruppen 2002 bis 2006**

| Jahr | Heranwachsende |           |       |       |                 | Erwachsene   |           |     |     |                 |
|------|----------------|-----------|-------|-------|-----------------|--------------|-----------|-----|-----|-----------------|
|      | TV insgesamt   | TVBZ      |       |       |                 | TV insgesamt | TVBZ      |     |     |                 |
|      |                | insgesamt | D     | ND    | ND o. Illeg ... |              | insgesamt | D   | ND  | ND o. Illeg ... |
|      | n              | n         | n     | n     | n               | n            | n         | n   | n   | n               |
| 1    | 2              | 3         | 4     | 5     | 6               | 7            | 8         | 9   | 10  |                 |
| 2002 | *              | *         | *     | *     | *               | *            | *         | *   | *   | *               |
| 2003 | 393            | 2.136     | 2.195 | 1.309 | 1.146           | 1.129        | 277       | 251 | 648 | 531             |
| 2004 | 427            | 2.325     | 2.326 | 2.312 | 1.884           | 1.235        | 299       | 274 | 654 | 531             |
| 2005 | 478            | 2.663     | 2.649 | 2.862 | 2.147           | 1.221        | 294       | 273 | 616 | 501             |
| 2006 | 466            | 2.535     | 2.495 | 3.204 | 2.816           | 1.145        | 273       | 250 | 597 | 494             |

**Hinweis:** \* = Leipzig ab 2003 in den Städtevergleich aufgenommen.  
 \*\* = Tatverdächtige und Bevölkerung 8 Jahre und älter  
 \*\*\* = Kinder, 8 bis unter 14 Jahre

**Städtevergleich 1997 bis 2006**

**Stadt:** Bremen

**Delikt:** "8990+ Straßenkriminalität"

**Straftaten**

| Jahr | erfasste Fälle |        | Veränderung zum Vorjahr |       | Versuche (von Spalte 1) |       | aufgeklärte Fälle |         | Einwohner | Häufigkeitszahl |
|------|----------------|--------|-------------------------|-------|-------------------------|-------|-------------------|---------|-----------|-----------------|
|      | n              | n      | %                       | n     | %                       | n     | %                 |         |           |                 |
|      | 1              | 2      | 3                       | 4     | 5                       | 6     | 7                 |         |           |                 |
| 1997 | 29.587         | -3.248 | -9,9                    | 3.407 | 11,5                    | 2.328 | 7,9               | 548.826 | 5.391     |                 |
| 1998 | 24.990         | -4.597 | -15,5                   | 2.354 | 9,4                     | 2.254 | 9,0               | 546.968 | 4.569     |                 |
| 1999 | 24.525         | -465   | -1,9                    | 2.540 | 10,4                    | 2.151 | 8,8               | 543.279 | 4.514     |                 |
| 2000 | 26.212         | 1.687  | 6,9                     | 2.260 | 8,6                     | 2.303 | 8,8               | 540.330 | 4.851     |                 |
| 2001 | 26.320         | 108    | 0,4                     | 2.199 | 8,4                     | 2.195 | 8,3               | 539.403 | 4.879     |                 |
| 2002 | 26.875         | 555    | 2,1                     | 2.446 | 9,1                     | 2.159 | 8,0               | 540.834 | 4.969     |                 |
| 2003 | 28.522         | 1.647  | 6,1                     | 2.373 | 8,3                     | 2.255 | 7,9               | 542.987 | 5.253     |                 |
| 2004 | 29.600         | 1.078  | 3,8                     | 2.252 | 7,6                     | 2.164 | 7,3               | 544.853 | 5.433     |                 |
| 2005 | 29.511         | -89    | -0,3                    | 2.117 | 7,2                     | 2.221 | 7,5               | 545.932 | 5.406     |                 |
| 2006 | 29.238         | -273   | -0,9                    | 2.762 | 9,4                     | 2.578 | 8,8               | 546.852 | 5.347     |                 |

**Tatverdächtige/Bevölkerung/Tatverdächtigenbelastungszahl 2002 bis 2006**

| Jahr | Tatverdächtige ** |        |     |                 | Bevölkerung ** |         |        | Tatverdächtigenbelastungszahl ** |        |       |                 | Anteil Sp. 3 an Sp. 1 |
|------|-------------------|--------|-----|-----------------|----------------|---------|--------|----------------------------------|--------|-------|-----------------|-----------------------|
|      | insgesamt         | davon: |     |                 | insgesamt      | davon:  |        | insgesamt                        | davon: |       |                 |                       |
|      |                   | D      | ND  | ND o. Illeg ... |                | D       | ND     |                                  | D      | ND    | ND o. Illeg ... |                       |
|      | n                 | n      | n   | n               | n              | n       | n      | n                                | n      | n     | n               |                       |
| 1    | 2                 | 3      | 4   | 5               | 6              | 7       | 8      | 9                                | 10     | 11    | 12              |                       |
| 2002 | 2.139             | 1.388  | 751 | 713             | 502.288        | 441.051 | 61.237 | 426                              | 315    | 1.226 | 1.164           | 35,1                  |
| 2003 | 2.254             | 1.439  | 815 | 789             | 504.620        | 441.211 | 63.409 | 447                              | 326    | 1.285 | 1.244           | 36,2                  |
| 2004 | 2.190             | 1.438  | 752 | 729             | 507.045        | 441.844 | 65.201 | 432                              | 325    | 1.153 | 1.118           | 34,3                  |
| 2005 | 2.190             | 1.499  | 691 | 687             | 508.929        | 443.283 | 65.646 | 430                              | 338    | 1.053 | 1.047           | 31,6                  |
| 2006 | 2.575             | 1.799  | 776 | 773             | 510.599        | 443.920 | 66.679 | 504                              | 405    | 1.164 | 1.159           | 30,1                  |

**Tatverdächtige (TV) und Tatverdächtigenbelastungszahlen (TVBZ) bei verschied. Altersgruppen 2002 bis 2006**

| Jahr | Kinder ***   |           |     |       |                 | Jugendliche  |           |       |       |                 |
|------|--------------|-----------|-----|-------|-----------------|--------------|-----------|-------|-------|-----------------|
|      | TV insgesamt | TVBZ      |     |       |                 | TV insgesamt | TVBZ      |       |       |                 |
|      |              | insgesamt | D   | ND    | ND o. Illeg ... |              | insgesamt | D     | ND    | ND o. Illeg ... |
|      | n            | n         | n   | n     | n               | n            | n         | n     | n     | n               |
| 1    | 2            | 3         | 4   | 5     | 6               | 7            | 8         | 9     | 10    |                 |
| 2002 | 155          | 512       | 357 | 1.269 | 1.249           | 503          | 2.574     | 2.027 | 5.028 | 5.000           |
| 2003 | 170          | 567       | 396 | 1.423 | 1.423           | 624          | 3.081     | 2.342 | 6.507 | 6.479           |
| 2004 | 136          | 459       | 337 | 1.056 | 1.056           | 568          | 2.742     | 2.049 | 6.225 | 6.166           |
| 2005 | 122          | 415       | 326 | 840   | 840             | 568          | 2.710     | 2.191 | 5.447 | 5.418           |
| 2006 | 161          | 551       | 501 | 792   | 792             | 765          | 3.647     | 3.005 | 7.207 | 7.207           |

**Tatverdächtige (TV) und Tatverdächtigenbelastungszahlen (TVBZ) bei verschied. Altersgruppen 2002 bis 2006**

| Jahr | Heranwachsende |           |       |       |                 | Erwachsene   |           |     |     |                 |
|------|----------------|-----------|-------|-------|-----------------|--------------|-----------|-----|-----|-----------------|
|      | TV insgesamt   | TVBZ      |       |       |                 | TV insgesamt | TVBZ      |     |     |                 |
|      |                | insgesamt | D     | ND    | ND o. Illeg ... |              | insgesamt | D   | ND  | ND o. Illeg ... |
|      | n              | n         | n     | n     | n               | n            | n         | n   | n   | n               |
| 1    | 2              | 3         | 4     | 5     | 6               | 7            | 8         | 9   | 10  |                 |
| 2002 | 405            | 2.391     | 1.894 | 4.653 | 4.456           | 1.076        | 247       | 184 | 737 | 677             |
| 2003 | 382            | 2.267     | 1.815 | 4.167 | 4.012           | 1.078        | 246       | 182 | 727 | 688             |
| 2004 | 387            | 2.319     | 1.893 | 4.036 | 3.946           | 1.099        | 250       | 193 | 657 | 623             |
| 2005 | 358            | 2.111     | 1.866 | 3.246 | 3.246           | 1.142        | 259       | 200 | 679 | 674             |
| 2006 | 443            | 2.516     | 2.136 | 4.209 | 4.178           | 1.206        | 272       | 216 | 669 | 665             |

**Hinweis:** \*\* = Tatverdächtige und Bevölkerung 8 Jahre und älter  
\*\*\* = Kinder, 8 bis unter 14 Jahre

## Zählregeln

Die Polizeiliche Kriminalstatistik wird nach den Richtlinien erstellt, die seit 1953 fortgeschrieben werden und einheitlich für das Bundesgebiet gelten.

In diesen Richtlinien wird auch die Zählweise der einzelnen Delikte/Schlüsselzahlen in die Straftatenhaupt- und -obergruppen, sowie in die Summenschlüssel beschrieben.

In der Auswertung werden dargestellt:

**“----+ Straftaten -insgesamt-”**

**“2100 Raub, räuber. Erpressung u. räuber. Angriff auf Kraftfahrer”**

darunter:

**“2110 Raub, räuber. Erpressung auf Geldinstitute u. Poststellen”**

**“2120 Raub, räuber. Erpressung auf sonst. Zahlstellen u. Geschäfte”**

**“2160 Handtaschenraub”**

**“2170 Sonst. Raubüberfälle auf Straßen, Wegen o. Plätzen”**

**“2190 Raubüberfälle in Wohnungen”**

**“3000 Diebstahl ohne erschwerende Umstände”**

darunter:

**“3260 Ladendiebstahl”**

**“4000 Diebstahl unter erschwerenden Umständen”**

darunter:

**“4350 Schwerer Diebstahl in/aus Wohnräumen”**

**“5100+ Betrug”**

darunter:

**“5150 Erschleichen v. Leistungen”**

**Summenschlüssel:** Zusammenfassung verschiedener Straftaten (-gruppen), sie sind nicht zur Erfassung freigegeben.

**“8920+ Gewaltkriminalität”**

**“8930+ Wirtschaftskriminalität”**

**“8990+ Straßenkriminalität”**