

A) Straftaten

Merkmal	Insgesamt		Veränderung zum Vorjahr	
	absolut	%	absolut	%
	1	2	3	4
Erfasste Fälle				
Insgesamt	107.571	100,0	-10.348	-8,8
darunter:				
- versuchte Fälle	6.052	5,6	771	14,6
- aufgeklärte Fälle	79.284	73,7	-10.291	-11,5
- mit Schußwaffe				
- gedroht	0	0,0	0	0,0
- geschossen	0	0,0	0	0,0
Aufgeklärte Fälle				
Insgesamt	79.284	100,0	-10.291	-11,5
darunter begangen:				
- von allein handelnden Tatverdächtigen	65.765	82,9	-10.112	-13,3
- von bereits in Erscheinung getretenen Tatverdächtigen	58.117	73,3	-7.318	-11,2
- von Konsumenten harter Drogen	3.198	4,0	379	13,4
- von Tatverdächtigen unter Alkoholeinfluß	2.079	2,6	71	3,5
- unter Mitführung einer Schußwaffe	260	0,3	103	65,6

B) Erfasste Fälle, Versuche und aufgeklärte Fälle nach Kalenderjahren

Jahr	Erfasste Fälle	Anteil an allen Straftaten %	Veränderung zum Vorjahr (von Sp. 1)		Versuche		Aufgeklärte Fälle		Häufigkeitszahl
			absolut	%	absolut	%	absolut	%	
			3	4	5	6	7	8	
1994	57.693	10,5	-1.159	-2,0	2.859	5,0	42.832	74,2	1.660,0
1995	64.350	11,1	6.657	11,5	3.403	5,3	47.704	74,1	1.853,4
1996	72.905	12,3	8.555	13,3	3.566	4,9	53.089	72,8	2.100,2
1997	81.709	13,8	8.804	12,1	3.241	4,0	62.615	76,6	2.362,4
1998	95.017	16,2	13.308	16,3	5.736	6,0	74.233	78,1	2.773,6
1999	98.996	17,3	3.979	4,2	4.442	4,5	79.714	80,5	2.912,7
2000	105.657	19,0	6.661	6,7	4.670	4,4	79.522	75,3	3.119,8
2001	116.234	20,3	10.577	10,0	5.045	4,3	83.984	72,3	3.436,7
2002	117.919	20,2	1.685	1,4	5.281	4,5	89.575	76,0	3.480,0
2003	107.571	19,1	-10.348	-8,8	6.052	5,6	79.284	73,7	3.170,9

D) Sonstige Angaben zum Tatverdächtigen

Merkmal		Insgesamt		Veränderung zum Vorjahr	
		absolut	%	absolut	%
		1	2	3	4
Tatverdächtige	männl.	31.611	74,0	-3.908	-11,0
	weibl.	11.102	26,0	-1.373	-11,0
	insges.	42.713	100,0	-5.281	-11,0
darunter:					
- alleinhandelnde Tatverdächtige	männl.	26.977	85,3	-3.944	-12,8
	weibl.	9.475	85,3	-1.504	-13,7
	insges.	36.452	85,3	-5.448	-13,0
- als Tatverdächtige bereits in Erscheinung getretene Personen	männl.	21.731	68,7	-1.655	-7,1
	weibl.	5.657	51,0	-418	-6,9
	insges.	27.388	64,1	-2.073	-7,0
- Konsumenten harter Drogen	männl.	820	2,6	-43	-5,0
	weibl.	195	1,8	-3	-1,5
	insges.	1.015	2,4	-46	-4,3
- unter Alkohol- einfluß	männl.	1.275	4,0	49	4,0
	weibl.	210	1,9	11	5,5
	insges.	1.485	3,5	60	4,2
- Schußwaffe mitgeführt	männl.	78	0,2	-11	-12,4
	weibl.	19	0,2	-8	-29,6
	insges.	97	0,2	-19	-16,4

E) Nichtdeutsche Tatverdächtige nach dem Grund des Aufenthaltes

Grund des Aufenthaltes	Insgesamt		Veränderung zum Vorjahr	
	absolut	%	absolut	%
	1	2	3	4
Insgesamt	11.859	100,0	-2.079	-14,9
davon:				
- Illegal aufhältlich	922	7,8	-177	-16,1
- Legal aufhältlich	10.937	92,2	-1.902	-14,8
davon:				
- Tourist / Durchreisender	776	7,1	-61	-7,3
- Student / Schüler	377	3,4	-28	-6,9
- Arbeitnehmer	509	4,7	-35	-6,4
- Gewerbetreibender	520	4,8	77	17,4
- Asylbewerber	835	7,6	-247	-22,8
- Sonstige	7.920	72,4	-1.608	-16,9

C) Tatverdächtige nach Altersgruppen, Geschlecht und Staatsangehörigkeit (Tatverdächtigenbelastung)

Geschlecht	Insgesamt	Kinder			Jugendliche		Heranwachs.	Erwachsene							Geschlecht
		unter 8 Jahre	im Alter			8 bis unter 21 Jahre	im Alter					60 und mehr Jahre	21 und mehr Jahre		
			von ... bis unter ... Jahre				von ... bis unter ... Jahre								
			8 - 14	14 - 18	18 - 21		21 - 25	25 - 30	30 - 40	40 - 50	50 - 60				
1	2	3	4	5	6	7	8	9	10	11	12	13			
Alle Staatsangehörigkeiten														100,0 %	
männlich	31.611	3	236	1.703	3.121	5.060	4.620	4.536	8.538	5.087	2.715	1.052	26.548	männlich	
%	74,0	0,0	0,7	5,4	9,9	16,0	14,6	14,3	27,0	16,1	8,6	3,3	84,0	%	
TVBZ	2.096	x	273	2.355	5.561	2.356	5.198	3.926	2.891	1.903	1.303	331	2.053	TVBZ	
weiblich	11.102	1	112	821	1.221	2.154	1.711	1.514	2.604	1.871	875	372	8.947	weiblich	
%	26,0	0,0	1,0	7,4	11,0	19,4	15,4	13,6	23,5	16,9	7,9	3,4	80,6	%	
TVBZ	692	x	138	1.189	2.195	1.046	1.844	1.308	946	746	411	82	640	TVBZ	
insgesamt	42.713	4	348	2.524	4.342	7.214	6.331	6.050	11.142	6.958	3.590	1.424	35.495	insgesamt	
%	100,0	0,0	0,8	5,9	10,2	16,9	14,8	14,2	26,1	16,3	8,4	3,3	83,1	%	
TVBZ	1.372	x	208	1.785	3.886	1.714	3.485	2.615	1.953	1.343	852	185	1.318	TVBZ	
Deutsche														72,2%	
männlich	22.518	0	118	993	2.248	3.359	3.241	2.857	5.831	3.993	2.296	941	19.159	männlich	
%	73,0	0,0	0,5	4,4	10,0	14,9	14,4	12,7	25,9	17,7	10,2	4,2	85,1	%	
TVBZ	1.746	x	165	1.592	4.641	1.841	4.423	3.215	2.454	1.750	1.252	318	1.731	TVBZ	
weiblich	8.336	1	70	581	934	1.585	1.305	998	1.927	1.488	704	328	6.750	weiblich	
%	27,0	0,0	0,8	7,0	11,2	19,0	15,7	12,0	23,1	17,9	8,4	3,9	81,0	%	
TVBZ	591	x	103	969	1.939	902	1.705	1.112	852	675	373	76	547	TVBZ	
insgesamt	30.854	1	188	1.574	3.182	4.944	4.546	3.855	7.758	5.481	3.000	1.269	25.909	insgesamt	
%	100,0	0,0	0,6	5,1	10,3	16,0	14,7	12,5	25,1	17,8	9,7	4,1	84,0	%	
TVBZ	1.143	x	135	1.287	3.294	1.380	3.035	2.158	1.672	1.222	806	174	1.107	TVBZ	
Nichtdeutsche														27,8 %	
männlich	9.093	3	118	710	873	1.701	1.379	1.679	2.707	1.094	419	111	7.389	männlich	
%	76,7	0,0	1,3	7,8	9,6	18,7	15,2	18,5	29,8	12,0	4,6	1,2	81,3	%	
TVBZ	4.155	x	803	7.134	11.363	5.262	8.832	6.289	4.692	2.793	1.675	498	3.963	TVBZ	
weiblich	2.766	0	42	240	287	569	406	516	677	383	171	44	2.197	weiblich	
%	23,3	0,0	1,5	8,7	10,4	20,6	14,7	18,7	24,5	13,8	6,2	1,6	79,4	%	
TVBZ	1.415	x	308	2.638	3.842	1.883	2.500	1.982	1.385	1.259	710	225	1.329	TVBZ	
insgesamt	11.859	3	160	950	1.160	2.270	1.785	2.195	3.384	1.477	590	155	9.586	insgesamt	
%	100,0	0,0	1,3	8,0	9,8	19,1	15,1	18,5	28,5	12,5	5,0	1,3	80,8	%	
TVBZ	2.862	x	565	4.987	7.655	3.629	5.604	4.163	3.175	2.123	1.202	370	2.726	TVBZ	
darunter: Nichtdeutsche (ohne Illegale, Touristen - Durchreisende)														23,8 %	
männlich	7.854	3	115	660	747	1.522	1.135	1.395	2.349	976	370	104	6.329	männlich	
%	77,3	0,0	1,5	8,4	9,5	19,4	14,5	17,8	29,9	12,4	4,7	1,3	80,6	%	
TVBZ	3.588	x	783	6.632	9.723	4.708	7.269	5.226	4.072	2.492	1.479	467	3.394	TVBZ	
weiblich	2.307	0	39	216	221	476	306	407	588	340	152	38	1.831	weiblich	
%	22,7	0,0	1,7	9,4	9,6	20,6	13,3	17,6	25,5	14,7	6,6	1,6	79,4	%	
TVBZ	1.180	x	286	2.374	2.958	1.575	1.885	1.563	1.203	1.118	631	194	1.108	TVBZ	
insgesamt	10.161	3	154	876	968	1.998	1.441	1.802	2.937	1.316	522	142	8.160	insgesamt	
%	100,0	0,0	1,5	8,6	9,5	19,7	14,2	17,7	28,9	13,0	5,1	1,4	80,3	%	
TVBZ	2.452	x	543	4.598	6.388	3.194	4.524	3.418	2.755	1.891	1.063	339	2.320	TVBZ	

H) Straftaten nach der Schadenshöhe (Wert des erlangten Gutes)

Schadensgruppe	Zahl der Fälle	
	absolut	%
Schadenssumme	1	2
bis unter 15 EUR	29.798	32,8
15 bis unter 50 EUR	11.418	12,6
50 bis unter 250 EUR	21.866	24,1
250 bis unter 500 EUR	8.660	9,5
500 bis unter 2.500 EUR	12.399	13,6
2.500 bis unter 5.000 EUR	2.367	2,6
5.000 bis unter 25.000 EUR	3.056	3,4
25.000 bis unter 50.000 EUR	621	0,7
50.000 und mehr	707	0,8

Schadenssumme in EUR	513.248.847	
Veränderung zum Vorjahr	78.439.907	18,0
Anteil am Gesamtschaden in %		39,1

Deutsche und Nichtdeutsche Tatverdächtige nach Altersgruppen (%)

Die Proportionen der Säulen entsprechen den unterschiedlichen Summen jeder Wertserie

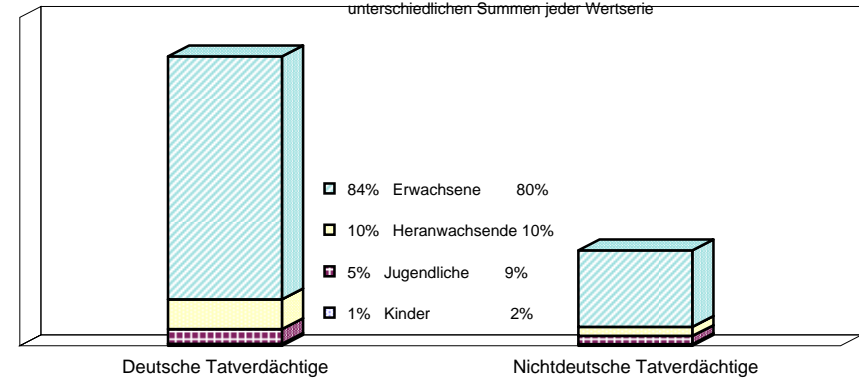

Nichtdeutsche ohne Illegale, Touristen/Durchreisende
Einzeldaten siehe Tabelle C

Erfasste und aufgeklärte Straftaten - nach Kalenderjahren -

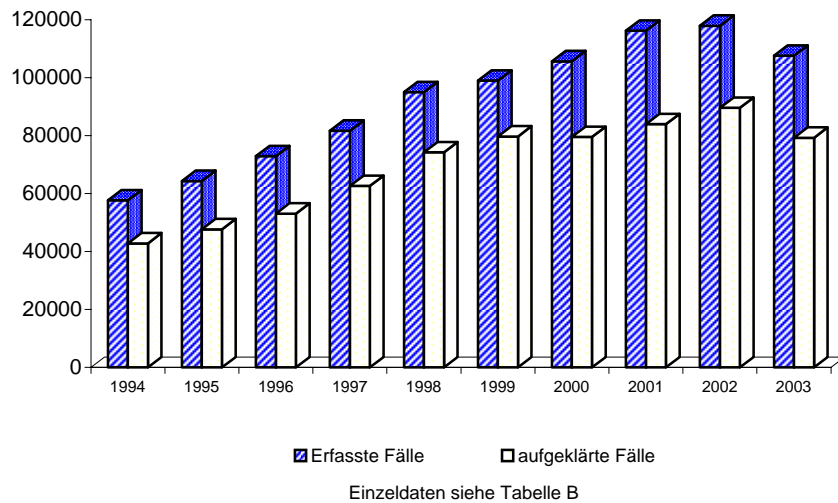

Tatverdächtigensbelastung nach Altersgruppen

TVBZ

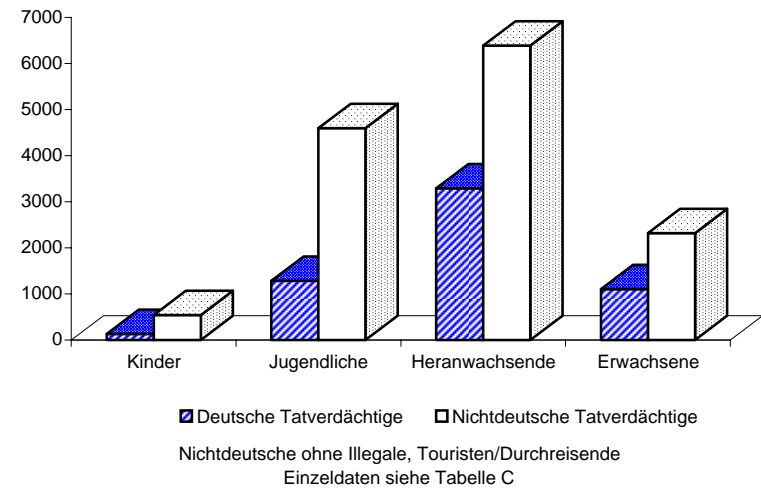

A) Straftaten

Merkmal	Insgesamt		Veränderung zum Vorjahr	
	absolut	%	absolut	%
	1	2	3	4
Erfasste Fälle				
Insgesamt	83.959	100,0	-12.491	-13,0
darunter:				
- versuchte Fälle	5.797	6,9	757	15,0
- aufgeklärte Fälle	60.390	71,9	-12.190	-16,8
- mit Schußwaffe				
- gedroht	0	0,0	0	0,0
- geschossen	0	0,0	0	0,0
Aufgeklärte Fälle				
Insgesamt	60.390	100,0	-12.190	-16,8
darunter begangen:				
- von allein handelnden Tatverdächtigen	49.950	82,7	-11.674	-18,9
- von bereits in Erscheinung getretenen Tatverdächtigen	46.002	76,2	-7.755	-14,4
- von Konsumenten harter Drogen	2.883	4,8	300	11,6
- von Tatverdächtigen unter Alkoholeinfluß	1.856	3,1	180	10,7
- unter Mitführung einer Schußwaffe	227	0,4	108	90,8

B) Erfasste Fälle, Versuche und aufgeklärte Fälle nach Kalenderjahren

Jahr	Erfasste Fälle	Anteil an allen Straftaten %	Veränderung zum Vorjahr (von Sp. 1)		Versuche		Aufgeklärte Fälle		Häufigkeitszahl
			absolut	%	absolut	%	absolut	%	
1994	43.990	8,0	-1.768	-3,9	2.686	6,1	31.917	72,6	1.265,8
1995	50.099	8,6	6.109	13,9	3.197	6,4	36.442	72,7	1.442,9
1996	58.552	9,9	8.453	16,9	3.380	5,8	41.729	71,3	1.686,7
1997	64.347	10,9	5.795	9,9	3.051	4,7	48.402	75,2	1.860,4
1998	76.655	13,1	12.308	19,1	5.341	7,0	59.531	77,7	2.237,6
1999	80.212	14,0	3.557	4,6	4.062	5,1	63.233	78,8	2.360,0
2000	86.801	15,6	6.589	8,2	4.452	5,1	64.325	74,1	2.563,0
2001	92.725	16,2	5.924	6,8	4.812	5,2	64.492	69,6	2.741,6
2002	96.450	16,5	3.725	4,0	5.040	5,2	72.580	75,3	2.846,4
2003	83.959	14,9	-12.491	-13,0	5.797	6,9	60.390	71,9	2.474,9

D) Sonstige Angaben zum Tatverdächtigen

Merkmal		Insgesamt		Veränderung zum Vorjahr	
		absolut	%	absolut	%
		1	2	3	4
Tatverdächtige	männl.	24.745	73,6	-3.558	-12,6
	weibl.	8.854	26,4	-1.407	-13,7
	insges.	33.599	100,0	-4.965	-12,9
darunter:					
- alleinhandelnde Tatverdächtige	männl.	21.396	86,5	-3.747	-14,9
	weibl.	7.653	86,4	-1.485	-16,3
	insges.	29.049	86,5	-5.232	-15,3
- als Tatverdächtige bereits in Erscheinung getretene Personen	männl.	17.313	70,0	-1.654	-8,7
	weibl.	4.566	51,6	-569	-11,1
	insges.	21.879	65,1	-2.223	-9,2
- Konsumenten harter Drogen	männl.	710	2,9	-70	-9,0
	weibl.	175	2,0	-13	-6,9
	insges.	885	2,6	-83	-8,6
- unter Alkohol- einfluß	männl.	1.119	4,5	53	5,0
	weibl.	179	2,0	6	3,5
	insges.	1.298	3,9	59	4,8
- Schußwaffe mitgeführt	männl.	51	0,2	-4	-7,3
	weibl.	15	0,2	-9	-37,5
	insges.	66	0,2	-13	-16,5

E) Nichtdeutsche Tatverdächtige nach dem Grund des Aufenthaltes

Grund des Aufenthaltes	Insgesamt		Veränderung zum Vorjahr	
	absolut	%	absolut	%
	1	2	3	4
Insgesamt	9.149	100,0	-1.747	-16,0
davon:				
- Illegal aufhältlich	409	4,5	-39	-8,7
- Legal aufhältlich	8.740	95,5	-1.708	-16,3
davon:				
- Tourist / Durchreisender	670	7,7	-18	-2,6
- Student / Schüler	309	3,5	-31	-9,1
- Arbeitnehmer	397	4,5	-27	-6,4
- Gewerbetreibender	277	3,2	26	10,4
- Asylbewerber	652	7,5	-228	-25,9
- Sonstige	6.435	73,6	-1.430	-18,2

C) Tatverdächtige nach Altersgruppen, Geschlecht und Staatsangehörigkeit (Tatverdächtigenbelastung)

Geschlecht	Insgesamt	Kinder			Jugendliche		Heranwachs.	Erwachsene						Geschlecht
		unter 8 Jahre	im Alter von ... bis unter ... Jahre			8 bis unter 21 Jahre	im Alter von ... bis unter ... Jahre			60 und mehr Jahre	21 und mehr Jahre			
			8 - 14	14 - 18	18 - 21		21 - 25	25 - 30	30 - 40			40 - 50	50 - 60	
1	2	3	4	5	6	7	8	9	10	11	12	13		
Alle Staatsangehörigkeiten													100,0 %	
männlich	24.745	3	188	1.350	2.630	4.168	3.889	3.648	6.640	3.731	1.921	745	20.574	männlich
%	73,6	0,0	0,8	5,5	10,6	16,8	15,7	14,7	26,8	15,1	7,8	3,0	83,1	%
TVBZ	1.641	x	218	1.867	4.686	1.940	4.375	3.157	2.248	1.396	922	234	1.591	TVBZ
weiblich	8.854	1	92	715	1.048	1.855	1.411	1.240	2.027	1.396	661	263	6.998	weiblich
%	26,4	0,0	1,0	8,1	11,8	21,0	15,9	14,0	22,9	15,8	7,5	3,0	79,0	%
TVBZ	552	x	113	1.035	1.884	900	1.521	1.071	737	557	310	58	500	TVBZ
insgesamt	33.599	4	280	2.065	3.678	6.023	5.300	4.888	8.667	5.127	2.582	1.008	27.572	insgesamt
%	100,0	0,0	0,8	6,1	10,9	17,9	15,8	14,5	25,8	15,3	7,7	3,0	82,1	%
TVBZ	1.079	x	167	1.461	3.291	1.431	2.918	2.113	1.519	990	613	131	1.024	TVBZ
Deutsche													72,8%	
männlich	17.798	0	87	784	1.918	2.789	2.796	2.371	4.613	2.951	1.623	655	15.009	männlich
%	72,8	0,0	0,5	4,4	10,8	15,7	15,7	13,3	25,9	16,6	9,1	3,7	84,3	%
TVBZ	1.380	x	121	1.257	3.960	1.528	3.816	2.668	1.941	1.293	885	222	1.356	TVBZ
weiblich	6.652	1	55	504	807	1.366	1.103	824	1.512	1.098	520	228	5.285	weiblich
%	27,2	0,0	0,8	7,6	12,1	20,5	16,6	12,4	22,7	16,5	7,8	3,4	79,4	%
TVBZ	472	x	81	841	1.676	777	1.441	918	668	498	275	53	428	TVBZ
insgesamt	24.450	1	142	1.288	2.725	4.155	3.899	3.195	6.125	4.049	2.143	883	20.294	insgesamt
%	100,0	0,0	0,6	5,3	11,1	17,0	15,9	13,1	25,1	16,6	8,8	3,6	83,0	%
TVBZ	906	x	102	1.053	2.821	1.160	2.603	1.789	1.320	903	576	121	867	TVBZ
Nichtdeutsche													27,2 %	
männlich	6.947	3	101	566	712	1.379	1.093	1.277	2.027	780	298	90	5.565	männlich
%	75,9	0,0	1,5	8,1	10,2	19,9	15,7	18,4	29,2	11,2	4,3	1,3	80,1	%
TVBZ	3.174	x	687	5.687	9.267	4.266	7.000	4.783	3.513	1.992	1.192	404	2.985	TVBZ
weiblich	2.202	0	37	211	241	489	308	416	515	298	141	35	1.713	weiblich
%	24,1	0,0	1,7	9,6	10,9	22,2	14,0	18,9	23,4	13,5	6,4	1,6	77,8	%
TVBZ	1.127	x	271	2.319	3.226	1.618	1.897	1.598	1.053	980	585	179	1.037	TVBZ
insgesamt	9.149	3	138	777	953	1.868	1.401	1.693	2.542	1.078	439	125	7.278	insgesamt
%	100,0	0,0	1,5	8,5	10,4	20,4	15,3	18,5	27,8	11,8	4,8	1,4	79,5	%
TVBZ	2.208	x	487	4.079	6.289	2.987	4.399	3.211	2.385	1.549	894	299	2.069	TVBZ
darunter: Nichtdeutsche (ohne Illegale, Touristen - Durchreisende)													24,0 %	
männlich	6.187	3	98	523	625	1.246	939	1.109	1.823	716	267	84	4.938	männlich
%	76,7	0,0	1,6	8,5	10,1	20,1	15,2	17,9	29,5	11,6	4,3	1,4	79,8	%
TVBZ	2.826	x	667	5.255	8.135	3.854	6.014	4.154	3.160	1.828	1.068	377	2.648	TVBZ
weiblich	1.883	0	34	188	197	419	242	338	462	267	124	31	1.464	weiblich
%	23,3	0,0	1,8	10,0	10,5	22,3	12,9	18,0	24,5	14,2	6,6	1,6	77,7	%
TVBZ	963	x	249	2.066	2.637	1.387	1.490	1.298	945	878	515	158	886	TVBZ
insgesamt	8.070	3	132	711	822	1.665	1.181	1.447	2.285	983	391	115	6.402	insgesamt
%	100,0	0,0	1,6	8,8	10,2	20,6	14,6	17,9	28,3	12,2	4,8	1,4	79,3	%
TVBZ	1.947	x	466	3.732	5.424	2.662	3.708	2.744	2.144	1.413	796	275	1.820	TVBZ

H) Straftaten nach der Schadenshöhe (Wert des erlangten Gutes)

Schadensgruppe	Zahl der Fälle	
	absolut	%
Schadenssumme	1	2
bis unter 15 EUR	27.013	34,6
bis unter 50 EUR	9.950	12,7
bis unter 250 EUR	18.327	23,5
bis unter 500 EUR	7.594	9,7
bis unter 2.500 EUR	10.576	13,5
bis unter 5.000 EUR	1.781	2,3
bis unter 25.000 EUR	2.043	2,6
bis unter 50.000 EUR	386	0,5
und mehr	417	0,5

Schadenssumme in EUR	217.854.137	
Veränderung zum Vorjahr	24.253.436	12,5
Anteil am Gesamtschaden in %		16,6

Deutsche und Nichtdeutsche Tatverdächtige nach Altersgruppen (%)

Die Proportionen der Säulen entsprechen den unterschiedlichen Summen jeder Wertserie

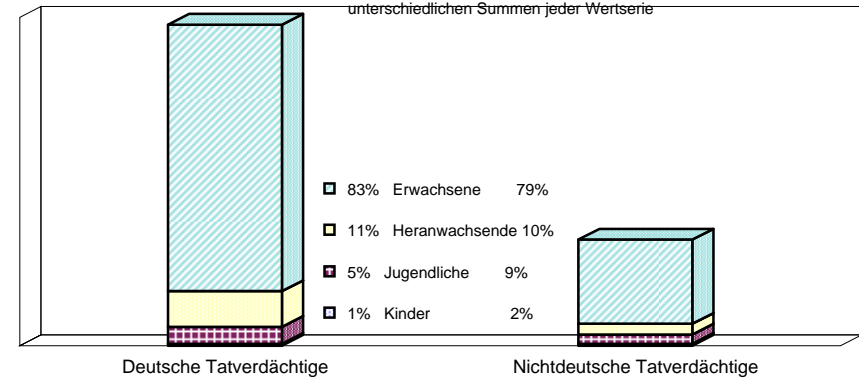

Nichtdeutsche ohne Illegale, Touristen/Durchreisende
Einzeldaten siehe Tabelle C

Erfasste und aufgeklärte Straftaten - nach Kalenderjahren -

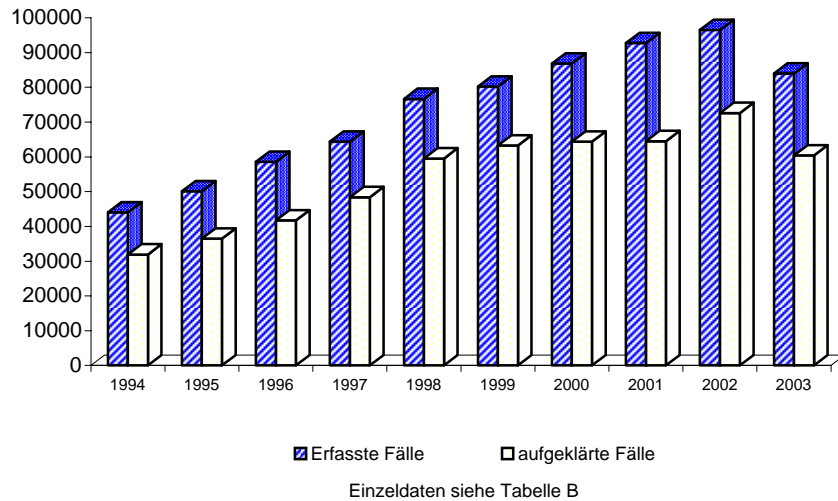

Tatverdächtigensbelastung nach Altersgruppen

TVBZ

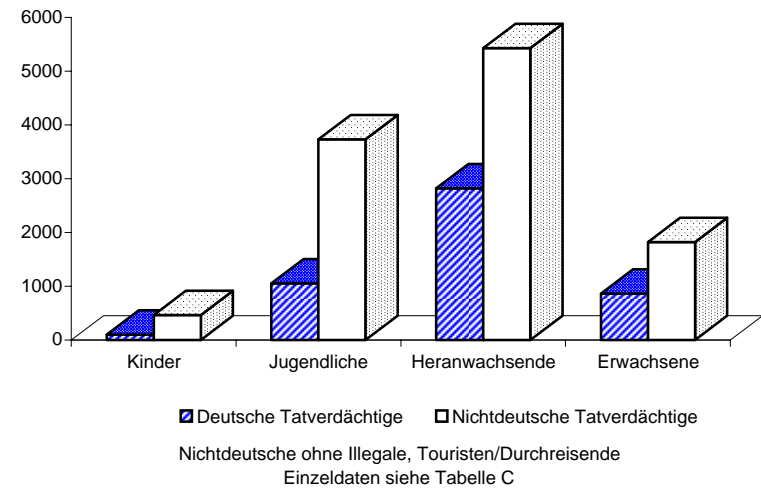

A) Straftaten

Merkmal	Insgesamt		Veränderung zum Vorjahr	
	absolut	%	absolut	%
	1	2	3	4
Erfasste Fälle				
Insgesamt	17.637	100,0	1.854	11,7
darunter:				
- versuchte Fälle	1.308	7,4	204	18,5
- aufgeklärte Fälle	11.408	64,7	1.644	16,8
- mit Schußwaffe				
- gedroht	0	0,0	0	0,0
- geschossen	0	0,0	0	0,0
Aufgeklärte Fälle				
Insgesamt	11.408	100,0	1.644	16,8
darunter begangen:				
- von allein handelnden Tatverdächtigen	9.546	83,7	2.511	35,7
- von bereits in Erscheinung getretenen Tatverdächtigen	8.865	77,7	1.090	14,0
- von Konsumenten harter Drogen	192	1,7	-12	-5,9
- von Tatverdächtigen unter Alkoholeinfluß	42	0,4	6	16,7
- unter Mitführung einer Schußwaffe	28	0,2	20	250,0

B) Erfasste Fälle, Versuche und aufgeklärte Fälle nach Kalenderjahren

Jahr	Erfasste Fälle	Anteil an allen Straftaten %	Veränderung zum Vorjahr (von Sp. 1)		Versuche		Aufgeklärte Fälle		Häufigkeitszahl
			absolut	%	absolut	%	absolut	%	
			3	4	5	6	7	8	
1994	6.826	1,2	-535	-7,3	69	1,0	2.582	37,8	196,4
1995	8.690	1,5	1.864	27,3	87	1,0	3.096	35,6	250,3
1996	10.399	1,7	1.709	19,7	354	3,4	3.431	33,0	299,6
1997	10.900	1,8	501	4,8	491	4,5	4.539	41,6	315,1
1998	11.604	2,0	704	6,5	1.064	9,2	5.625	48,5	338,7
1999	12.800	2,2	1.196	10,3	725	5,7	7.554	59,0	376,6
2000	14.793	2,7	1.993	15,6	610	4,1	7.651	51,7	436,8
2001	15.947	2,8	1.154	7,8	720	4,5	8.695	54,5	471,5
2002	15.783	2,7	-164	-1,0	1.104	7,0	9.764	61,9	465,8
2003	17.637	3,1	1.854	11,7	1.308	7,4	11.408	64,7	519,9

D) Sonstige Angaben zum Tatverdächtigen

Merkmal		Insgesamt		Veränderung zum Vorjahr	
		absolut	%	absolut	%
		1	2	3	4
Tatverdächtige	männl.	3.534	72,6	561	18,9
	weibl.	1.336	27,4	359	36,7
	insges.	4.870	100,0	920	23,3
darunter:					
- alleinhandelnde Tatverdächtige	männl.	2.931	82,9	486	19,9
	weibl.	1.086	81,3	327	43,1
	insges.	4.017	82,5	813	25,4
- als Tatverdächtige bereits in Erscheinung getretene Personen	männl.	2.449	69,3	481	24,4
	weibl.	715	53,5	211	41,9
	insges.	3.164	65,0	692	28,0
- Konsumenten harter Drogen	männl.	49	1,4	6	14,0
	weibl.	11	0,8	6	120,0
	insges.	60	1,2	12	25,0
- unter Alkohol- einfluß	männl.	22	0,6	-5	-18,5
	weibl.	4	0,3	2	100,0
	insges.	26	0,5	-3	-10,3
- Schußwaffe mitgeführt	männl.	12	0,3	6	100,0
	weibl.	1	0,1	-1	-50,0
	insges.	13	0,3	5	62,5

E) Nichtdeutsche Tatverdächtige nach dem Grund des Aufenthaltes

Grund des Aufenthaltes	Insgesamt		Veränderung zum Vorjahr	
	absolut	%	absolut	%
	1	2	3	4
Insgesamt	919	100,0	145	18,7
davon:				
- Illegal aufhältlich	22	2,4	-1	-4,3
- Legal aufhältlich	897	97,6	146	19,4
davon:				
- Tourist / Durchreisender	25	2,8	3	13,6
- Student / Schüler	12	1,3	3	33,3
- Arbeitnehmer	40	4,5	2	5,3
- Gewerbetreibender	17	1,9	-9	-34,6
- Asylbewerber	28	3,1	0	0,0
- Sonstige	775	86,4	147	23,4

C) Tatverdächtige nach Altersgruppen, Geschlecht und Staatsangehörigkeit (Tatverdächtigenbelastung)

Geschlecht	Insgesamt	Kinder			Jugendliche	Heranwachs.	Erwachsene						Geschlecht	
		unter 8 Jahre	im Alter von ... bis unter ... Jahre			8 bis unter 21 Jahre	im Alter von ... bis unter ... Jahre					60 und mehr Jahre		21 und mehr Jahre
			8 - 14	14 - 18	18 - 21		21 - 25	25 - 30	30 - 40	40 - 50	50 - 60			
1	2	3	4	5	6	7	8	9	10	11	12	13		
Alle Staatsangehörigkeiten													100,0 %	
männlich	3.534	0	8	63	299	370	572	561	1.089	524	274	144	3.164	männlich
%	72,6	0,0	0,2	1,8	8,5	10,5	16,2	15,9	30,8	14,8	7,8	4,1	89,5	%
TVBZ	234	x	9	87	533	172	644	486	369	196	131	45	245	TVBZ
weiblich	1.336	0	4	23	149	176	225	222	353	229	93	38	1.160	weiblich
%	27,4	0,0	0,3	1,7	11,2	13,2	16,8	16,6	26,4	17,1	7,0	2,8	86,8	%
TVBZ	83	x	5	33	268	85	243	192	128	91	44	8	83	TVBZ
insgesamt	4.870	0	12	86	448	546	797	783	1.442	753	367	182	4.324	insgesamt
%	100,0	0,0	0,2	1,8	9,2	11,2	16,4	16,1	29,6	15,5	7,5	3,7	88,8	%
TVBZ	156	x	7	61	401	130	439	338	253	145	87	24	161	TVBZ
Deutsche													81,1%	
männlich	2.842	0	7	45	243	295	466	427	845	433	239	137	2.547	männlich
%	71,9	0,0	0,2	1,6	8,6	10,4	16,4	15,0	29,7	15,2	8,4	4,8	89,6	%
TVBZ	220	x	10	72	502	162	636	481	356	190	130	46	230	TVBZ
weiblich	1.109	0	0	20	122	142	191	173	295	195	80	33	967	weiblich
%	28,1	0,0	0,0	1,8	11,0	12,8	17,2	15,6	26,6	17,6	7,2	3,0	87,2	%
TVBZ	79	x	0	33	253	81	250	193	130	89	42	8	78	TVBZ
insgesamt	3.951	0	7	65	365	437	657	600	1.140	628	319	170	3.514	insgesamt
%	100,0	0,0	0,2	1,6	9,2	11,1	16,6	15,2	28,9	15,9	8,1	4,3	88,9	%
TVBZ	146	x	5	53	378	122	439	336	246	140	86	23	150	TVBZ
Nichtdeutsche													18,9 %	
männlich	692	0	1	18	56	75	106	134	244	91	35	7	617	männlich
%	75,3	0,0	0,1	2,6	8,1	10,8	15,3	19,4	35,3	13,2	5,1	1,0	89,2	%
TVBZ	316	x	7	181	729	232	679	502	423	232	140	31	331	TVBZ
weiblich	227	0	4	3	27	34	34	49	58	34	13	5	193	weiblich
%	24,7	0,0	1,8	1,3	11,9	15,0	15,0	21,6	25,6	15,0	5,7	2,2	85,0	%
TVBZ	116	x	29	33	361	113	209	188	119	112	54	26	117	TVBZ
insgesamt	919	0	5	21	83	109	140	183	302	125	48	12	810	insgesamt
%	100,0	0,0	0,5	2,3	9,0	11,9	15,2	19,9	32,9	13,6	5,2	1,3	88,1	%
TVBZ	222	x	18	110	548	174	440	347	283	180	98	29	230	TVBZ
darunter: Nichtdeutsche (ohne Illegale, Touristen - Durchreisende)													17,9 %	
männlich	657	0	1	18	56	75	104	121	231	87	32	7	582	männlich
%	75,3	0,0	0,2	2,7	8,5	11,4	15,8	18,4	35,2	13,2	4,9	1,1	88,6	%
TVBZ	300	x	7	181	729	232	666	453	400	222	128	31	312	TVBZ
weiblich	215	0	2	3	26	31	32	49	54	31	13	5	184	weiblich
%	24,7	0,0	0,9	1,4	12,1	14,4	14,9	22,8	25,1	14,4	6,0	2,3	85,6	%
TVBZ	110	x	15	33	348	103	197	188	110	102	54	26	111	TVBZ
insgesamt	872	0	3	21	82	106	136	170	285	118	45	12	766	insgesamt
%	100,0	0,0	0,3	2,4	9,4	12,2	15,6	19,5	32,7	13,5	5,2	1,4	87,8	%
TVBZ	210	x	11	110	541	169	427	322	267	170	92	29	218	TVBZ

H) Straftaten nach der Schadenshöhe (Wert des erlangten Gutes)

Schadensgruppe	Zahl der Fälle	
	absolut	%
Schadenssumme	1	2
bis unter 15 EUR	1.600	9,8
15 bis unter 50 EUR	4.729	29,0
50 bis unter 250 EUR	5.675	34,8
250 bis unter 500 EUR	1.891	11,6
500 bis unter 2.500 EUR	1.908	11,7
2.500 bis unter 5.000 EUR	203	1,2
5.000 bis unter 25.000 EUR	241	1,5
25.000 bis unter 50.000 EUR	55	0,3
50.000 und mehr	27	0,2

Schadenssumme in EUR	12.184.208	
Veränderung zum Vorjahr	-608.653	-4,8
Anteil am Gesamtschaden in %		0,9

Deutsche und Nichtdeutsche Tatverdächtige nach Altersgruppen (%)

Die Proportionen der Säulen entsprechen den unterschiedlichen Summen jeder Wertserie

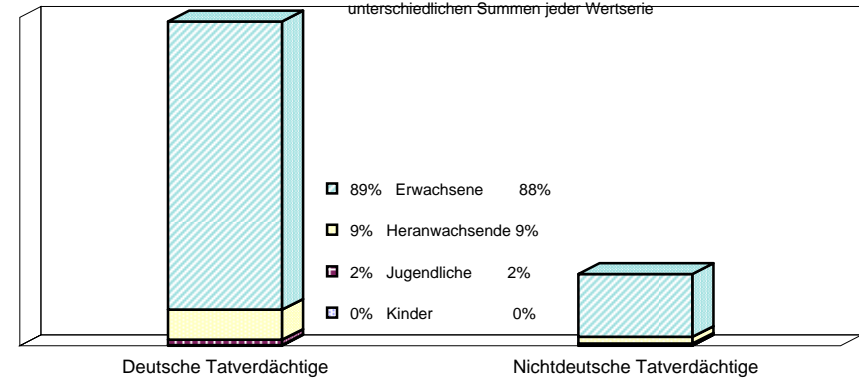

Nichtdeutsche ohne Illegale, Touristen/Durchreisende
Einzeldaten siehe Tabelle C

Erfasste und aufgeklärte Straftaten - nach Kalenderjahren -

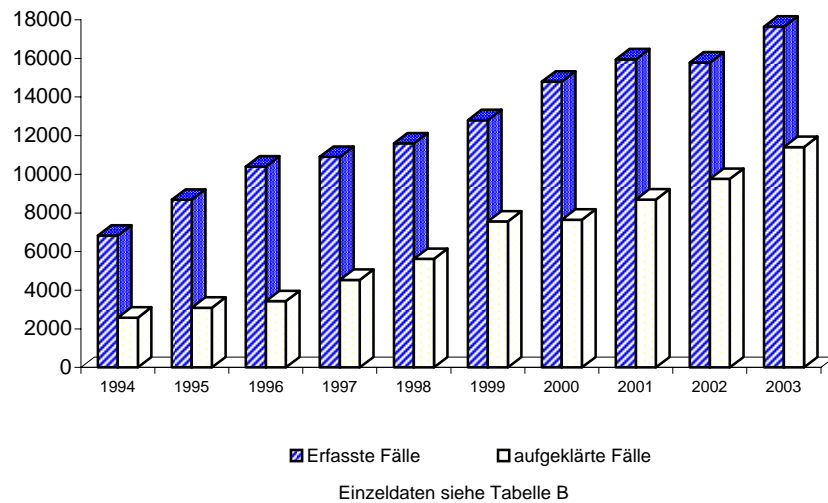

Tatverdächtigensbelastung nach Altersgruppen

TVBZ

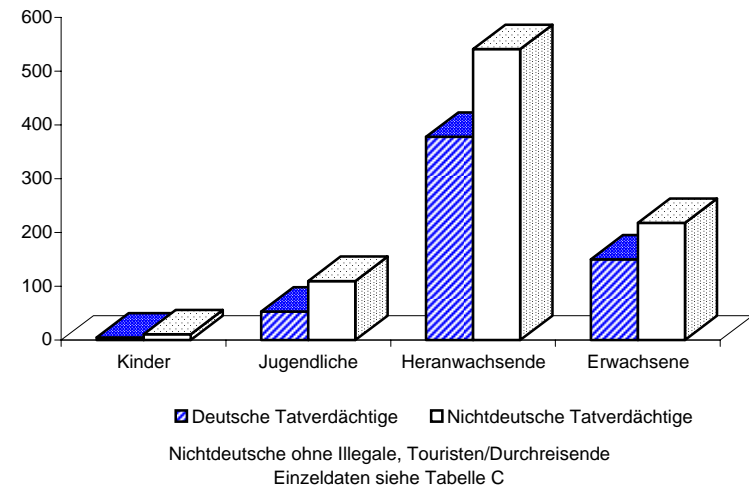

A) Straftaten

Merkmal	Insgesamt		Veränderung zum Vorjahr	
	absolut	%	absolut	%
	1	2	3	4
Erfasste Fälle				
Insgesamt	168	100,0	-44	-20,8
darunter:				
- versuchte Fälle	33	19,6	15	83,3
- aufgeklärte Fälle	143	85,1	-40	-21,9
- mit Schusswaffe				
- gedroht	0	0,0	0	0,0
- geschossen	0	0,0	0	0,0
Aufgeklärte Fälle				
Insgesamt	143	100,0	-40	-21,9
darunter begangen:				
- von allein handelnden Tatverdächtigen	93	65,0	-7	-7,0
- von bereits in Erscheinung getretenen Tatverdächtigen	103	72,0	-49	-32,2
- von Konsumenten harter Drogen	1	0,7	-1	-50,0
- von Tatverdächtigen unter Alkoholeinfluß	1	0,7	-1	-50,0
- unter Mitführung einer Schusswaffe	0	0,0	-1	-100,0

B) Erfasste Fälle, Versuche und aufgeklärte Fälle nach Kalenderjahren

Jahr	Erfasste Fälle	Anteil an allen Straftaten %	Veränderung zum Vorjahr (von Sp. 1)		Versuche		Aufgeklärte Fälle		Häufigkeitszahl
			absolut	%	absolut	%	absolut	%	
1	2	3	4	5	6	7	8	9	
1994	311	0,1	70	29,0	24	7,7	294	94,5	8,9
1995	278	0,0	-33	-10,6	12	4,3	266	95,7	8,0
1996	178	0,0	-100	-36,0	15	8,4	167	93,8	5,1
1997	189	0,0	11	6,2	16	8,5	172	91,0	5,5
1998	150	0,0	-39	-20,6	8	5,3	143	95,3	4,4
1999	150	0,0	0	0,0	10	6,7	147	98,0	4,4
2000	126	0,0	-24	-16,0	10	7,9	113	89,7	3,7
2001	164	0,0	38	30,2	28	17,1	140	85,4	4,8
2002	212	0,0	48	29,3	18	8,5	183	86,3	6,3
2003	168	0,0	-44	-20,8	33	19,6	143	85,1	5,0

C) Tatverdächtige nach Altersgruppen und Geschlecht

Geschlecht	Insgesamt	Kinder		Jugendl.	Heranw.	Erwachsene
		unter 8 Jahre	im Alter von ... bis unter ... Jahre			21 und mehr Jahre
			8 - 14	14 - 18	18 - 21	
1	2	3	4	5	6	
Alle Staatsangehörigkeiten						
männlich	138	0	1	0	2	135
%	87,3	0,0	0,7	0,0	1,4	97,8
TVBZ	9	x	1	0	4	10
weiblich	20	0	1	0	1	18
%	12,7	0,0	5,0	0,0	5,0	90,0
TVBZ	1	x	1	0	2	1
insgesamt	158	0	2	0	3	153
%	100,0	0,0	1,3	0,0	1,9	96,8
TVBZ	5	x	1	0	3	6
darunter:						
Nicht-deutsche	56	0	1	0	0	55

H) Straftaten nach der Schadenshöhe (Wert des erlangten Gutes)

Schadensgruppe	Zahl der Fälle	
	absolut	%
Schadenssumme	1	2
bis unter 15 EUR	10	7,4
bis unter 50 EUR	1	0,7
bis unter 250 EUR	6	4,4
bis unter 500 EUR	3	2,2
bis unter 2.500 EUR	18	13,3
bis unter 5.000 EUR	7	5,2
bis unter 25.000 EUR	50	37,0
bis unter 50.000 EUR	30	22,2
und mehr	10	7,4
Schadenssumme in EUR	2.689.834	
Veränderung zum Vorjahr	139.675	5,5
Anteil am Gesamtschaden in %		0,2

**Noch: Waren- und Warenkreditbetrug
- Sonstiger Warenkreditbetrug
(Werte enthalten die Daten zum Berliner Schlüssel "5114 Tankbetrug")**

Berlin 2003

5112

A) Straftaten

Merkmal	Insgesamt		Veränderung zum Vorjahr	
	absolut	%	absolut	%
	1	2	3	4
Erfasste Fälle				
Insgesamt	13.579	100,0	523	4,0
darunter:				
- versuchte Fälle	1.195	8,8	180	17,7
- aufgeklärte Fälle	8.175	60,2	863	11,8
- mit Schußwaffe				
- gedroht	0	0,0	0	0,0
- geschossen	0	0,0	0	0,0
Aufgeklärte Fälle				
Insgesamt	8.175	100,0	863	11,8
darunter begangen:				
- von allein handelnden Tatverdächtigen	6.918	84,6	1.199	21,0
- von bereits in Erscheinung getretenen Tatverdächtigen	6.428	78,6	764	13,5
- von Konsumenten harter Drogen	169	2,1	-20	-10,6
- von Tatverdächtigen unter Alkoholeinfluß	35	0,4	4	12,9
- unter Mitführung einer Schußwaffe	24	0,3	17	242,9

B) Erfasste Fälle, Versuche und aufgeklärte Fälle nach Kalenderjahren

Jahr	Erfasste Fälle	Anteil an allen Straftaten %	Veränderung zum Vorjahr (von Sp. 1)		Versuche		Aufgeklärte Fälle		Häufigkeitszahl
			absolut	%	absolut	%	absolut	%	
			3	4	5	6	7	8	
1994	6.402	1,2	-521	-7,5	34	0,5	2.197	34,3	184,2
1995	8.252	1,4	1.850	28,9	65	0,8	2.703	32,8	237,7
1996	10.029	1,7	1.777	21,5	323	3,2	3.118	31,1	288,9
1997	10.403	1,8	374	3,7	439	4,2	4.116	39,6	300,8
1998	11.215	1,9	812	7,8	1.018	9,1	5.296	47,2	327,4
1999	12.189	2,1	974	8,7	671	5,5	7.016	57,6	358,6
2000	9.252	1,7	-2.937	-24,1	493	5,3	5.865	63,4	273,2
2001	14.968	2,6	5.716	61,8	635	4,2	7.859	52,5	442,6
2002	13.056	2,2	-1.912	-12,8	1.015	7,8	7.312	56,0	385,3
2003	13.579	2,4	523	4,0	1.195	8,8	8.175	60,2	400,3

Achtung! Erstmalige Darstellung incl. der Daten zu "5114 Tankbetrug"

D) Sonstige Angaben zum Tatverdächtigen

Merkmal		Insgesamt		Veränderung zum Vorjahr	
		absolut	%	absolut	%
		1	2	3	4
Tatverdächtige	männl.	2.525	70,3	179	7,6
	weibl.	1.067	29,7	239	28,9
	insges.	3.592	100,0	418	13,2
darunter:					
- alleinhandelnde Tatverdächtige	männl.	2.122	84,0	143	7,2
	weibl.	892	83,6	224	33,5
	insges.	3.014	83,9	367	13,9
- als Tatverdächtige bereits in Erscheinung getretene Personen	männl.	1.759	69,7	204	13,1
	weibl.	584	54,7	148	33,9
	insges.	2.343	65,2	352	17,7
- Konsumenten harter Drogen	männl.	37	1,5	3	8,8
	weibl.	10	0,9	5	100,0
	insges.	47	1,3	8	20,5
- unter Alkohol- einfluß	männl.	15	0,6	-7	-31,8
	weibl.	4	0,4	2	100,0
	insges.	19	0,5	-5	-20,8
- Schußwaffe mitgeführt	männl.	8	0,3	3	60,0
	weibl.	1	0,1	-1	-50,0
	insges.	9	0,3	2	28,6

E) Nichtdeutsche Tatverdächtige nach dem Grund des Aufenthaltes

Grund des Aufenthaltes	Insgesamt		Veränderung zum Vorjahr	
	absolut	%	absolut	%
	1	2	3	4
Insgesamt	699	100,0	67	10,6
davon:				
- Illegal aufhältlich	18	2,6	3	20,0
- Legal aufhältlich	681	97,4	64	10,4
davon:				
- Tourist / Durchreisender	15	2,2	-1	-6,3
- Student / Schüler	8	1,2	-1	-11,1
- Arbeitnehmer	31	4,6	-6	-16,2
- Gewerbetreibender	6	0,9	-9	-60,0
- Asylbewerber	25	3,7	-2	-7,4
- Sonstige	596	87,5	83	16,2

Polizeiliche Kriminalstatistik Berlin 2003	Noch: Waren- und Warenkreditbetrug - Sonstiger Warenkreditbetrug (Werte enthalten die Daten zum Berliner Schlüssel "5114 Tankbetrug")												Schlüsselzahl 5112
	C) Tatverdächtige nach Altersgruppen, Geschlecht und Staatsangehörigkeit (Tatverdächtigenbelastung)												

Geschlecht	Insgesamt	Kinder			Jugendliche		Heranwachs.	Erwachsene					60 und mehr Jahre	21 und mehr Jahre	Geschlecht
		unter 8 Jahre	im Alter			8 bis unter 21 Jahre	im Alter								
			8 - 14	14 - 18	18 - 21		21 - 25	25 - 30	30 - 40	40 - 50	50 - 60				
1	2	3	4	5	6	7	8	9	10	11	12	13			
Alle Staatsangehörigkeiten														100,0 %	
männlich	2.525	0	2	41	217	260	394	378	749	407	213	124	2.265	männlich	
%	70,3	0,0	0,1	1,6	8,6	10,3	15,6	15,0	29,7	16,1	8,4	4,9	89,7	%	
TVBZ	167	x	2	57	387	121	443	327	254	152	102	39	175	TVBZ	
weiblich	1.067	0	1	16	127	144	174	170	273	194	81	31	923	weiblich	
%	29,7	0,0	0,1	1,5	11,9	13,5	16,3	15,9	25,6	18,2	7,6	2,9	86,5	%	
TVBZ	66	x	1	23	228	70	188	147	99	77	38	7	66	TVBZ	
insgesamt	3.592	0	3	57	344	404	568	548	1.022	601	294	155	3.188	insgesamt	
%	100,0	0,0	0,1	1,6	9,6	11,2	15,8	15,3	28,5	16,7	8,2	4,3	88,8	%	
TVBZ	115	x	2	40	308	96	313	237	179	116	70	20	118	TVBZ	
Deutsche														80,5%	
männlich	2.027	0	2	27	173	202	317	283	582	335	188	120	1.825	männlich	
%	70,1	0,0	0,1	1,3	8,5	10,0	15,6	14,0	28,7	16,5	9,3	5,9	90,0	%	
TVBZ	157	x	3	43	357	111	433	319	245	147	103	41	165	TVBZ	
weiblich	866	0	0	14	103	117	142	126	222	162	69	28	749	weiblich	
%	29,9	0,0	0,0	1,6	11,9	13,5	16,4	14,5	25,6	18,7	8,0	3,2	86,5	%	
TVBZ	61	x	0	23	214	67	186	140	98	74	37	6	61	TVBZ	
insgesamt	2.893	0	2	41	276	319	459	409	804	497	257	148	2.574	insgesamt	
%	100,0	0,0	0,1	1,4	9,5	11,0	15,9	14,1	27,8	17,2	8,9	5,1	89,0	%	
TVBZ	107	x	1	34	286	89	306	229	173	111	69	20	110	TVBZ	
Nichtdeutsche														19,5 %	
männlich	498	0	0	14	44	58	77	95	167	72	25	4	440	männlich	
%	71,2	0,0	0,0	2,8	8,8	11,6	15,5	19,1	33,5	14,5	5,0	0,8	88,4	%	
TVBZ	228	x	0	141	573	179	493	356	289	184	100	18	236	TVBZ	
weiblich	201	0	1	2	24	27	32	44	51	32	12	3	174	weiblich	
%	28,8	0,0	0,5	1,0	11,9	13,4	15,9	21,9	25,4	15,9	6,0	1,5	86,6	%	
TVBZ	103	x	7	22	321	89	197	169	104	105	50	15	105	TVBZ	
insgesamt	699	0	1	16	68	85	109	139	218	104	37	7	614	insgesamt	
%	100,0	0,0	0,1	2,3	9,7	12,2	15,6	19,9	31,2	14,9	5,3	1,0	87,8	%	
TVBZ	169	x	4	84	449	136	342	264	205	149	75	17	175	TVBZ	
darunter: Nichtdeutsche (ohne Illegale, Touristen - Durchreisende)														18,5 %	
männlich	473	0	0	14	44	58	76	83	160	69	23	4	415	männlich	
%	71,0	0,0	0,0	3,0	9,3	12,3	16,1	17,5	33,8	14,6	4,9	0,8	87,7	%	
TVBZ	216	x	0	141	573	179	487	311	277	176	92	18	223	TVBZ	
weiblich	193	0	1	2	23	26	30	44	48	30	12	3	167	weiblich	
%	29,0	0,0	0,5	1,0	11,9	13,5	15,5	22,8	24,9	15,5	6,2	1,6	86,5	%	
TVBZ	99	x	7	22	308	86	185	169	98	99	50	15	101	TVBZ	
insgesamt	666	0	1	16	67	84	106	127	208	99	35	7	582	insgesamt	
%	100,0	0,0	0,2	2,4	10,1	12,6	15,9	19,1	31,2	14,9	5,3	1,1	87,4	%	
TVBZ	161	x	4	84	442	134	333	241	195	142	71	17	165	TVBZ	

**Noch: Waren- und Warenkreditbetrug
- Sonstiger Warenkreditbetrug
(Werte enthalten die Daten zum Berliner Schlüssel "5114 Tankbetrug")**

Berlin 2003

5112

H) Straftaten nach der Schadenshöhe (Wert des erlangten Gutes)

Schadensgruppe		Zahl der Fälle		
		absolut	%	
Schadenssumme		1	2	
	bis unter 15 EUR	1.403	11,3	
15	bis unter 50 EUR	4.148	33,5	
50	bis unter 250 EUR	4.231	34,2	
250	bis unter 500 EUR	1.023	8,3	
500	bis unter 2.500 EUR	1.285	10,4	
2.500	bis unter 5.000 EUR	139	1,1	
5.000	bis unter 25.000 EUR	117	0,9	
25.000	bis unter 50.000 EUR	22	0,2	
50.000	und mehr	16	0,1	

Schadenssumme in EUR	7.271.940	
Veränderung zum Vorjahr	363.943	5,3
Anteil am Gesamtschaden in %		0,6

**Deutsche und Nichtdeutsche
Tatverdächtige nach Altersgruppen (%)**

Die Proportionen der Säulen entsprechen den unterschiedlichen Summen jeder Wertserie

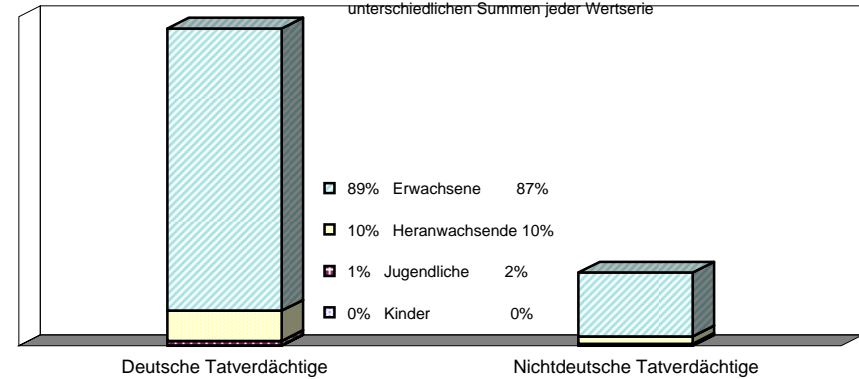

Nichtdeutsche ohne Illegale, Touristen/Durchreisende
Einzeldaten siehe Tabelle C

**Erfasste und aufgeklärte Straftaten
- nach Kalenderjahren -**

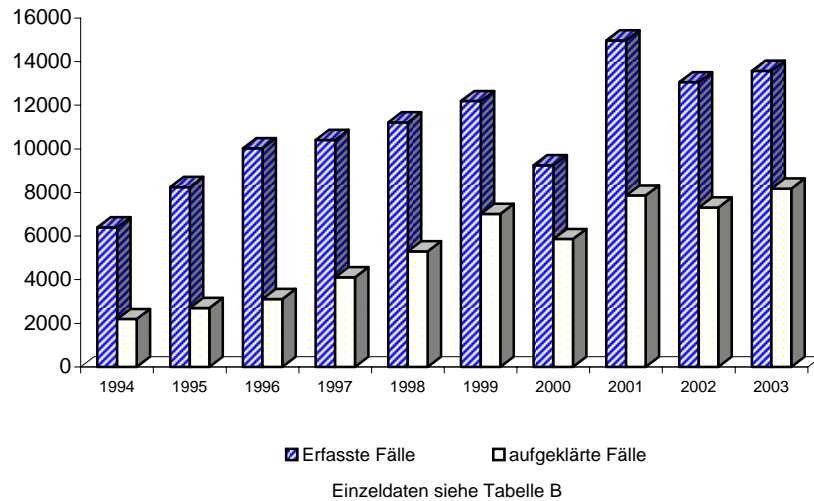

Tatverdächtigensbelastung nach Altersgruppen

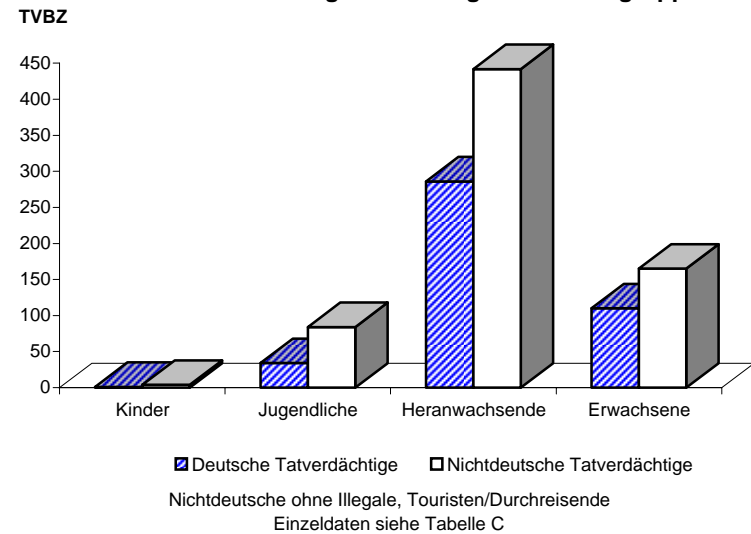

A) Straftaten

Merkmal	Insgesamt		Veränderung zum Vorjahr	
	absolut	%	absolut	%
	1	2	3	4
Erfasste Fälle				
Insgesamt	3.890	100,0	1.375	54,7
darunter:				
- versuchte Fälle	80	2,1	9	12,7
- aufgeklärte Fälle	3.090	79,4	821	36,2
- mit Schusswaffe				
- gedroht	0	0,0	0	0,0
- geschossen	0	0,0	0	0,0
Aufgeklärte Fälle				
Insgesamt	3.090	100,0	821	36,2
darunter begangen:				
- von allein handelnden Tatverdächtigen	2.535	82,0	1.319	108,5
- von bereits in Erscheinung getretenen Tatverdächtigen	2.334	75,5	375	19,1
- von Konsumenten harter Drogen	22	0,7	9	69,2
- von Tatverdächtigen unter Alkoholeinfluß	6	0,2	3	100,0
- unter Mitführung einer Schusswaffe	4	0,1	4	0,0

B) Erfasste Fälle, Versuche und aufgeklärte Fälle nach Kalenderjahren

Jahr	Erfasste Fälle	Anteil an allen Straftaten %	Veränderung zum Vorjahr (von Sp. 1)		Versuche		Aufgeklärte Fälle		Häufigkeitszahl
			absolut	%	absolut	%	absolut	%	
1	2	3	4	5	6	7	8	9	
1994	113	0,0	-84	-42,6	11	9,7	91	80,5	3,3
1995	160	0,0	47	41,6	10	6,3	127	79,4	4,6
1996	192	0,0	32	20,0	16	8,3	146	76,0	5,5
1997	308	0,1	116	60,4	36	11,7	251	81,5	8,9
1998	239	0,0	-69	-22,4	38	15,9	186	77,8	7,0
1999	461	0,1	222	92,9	44	9,5	391	84,8	13,6
2000	618	0,1	157	34,1	89	14,4	515	83,3	18,2
2001	815	0,1	197	31,9	57	7,0	696	85,4	24,1
2002	2.515	0,4	1.700	208,6	71	2,8	2.269	90,2	74,2
2003	3.890	0,7	1.375	54,7	80	2,1	3.090	79,4	114,7

C) Tatverdächtige nach Altersgruppen und Geschlecht

Geschlecht	Insgesamt	Kinder		Jugendl.	Heranw.	Erwachsene
		unter 8 Jahre	im Alter von ... bis unter ... Jahre			21 und mehr Jahre
			8 - 14	14 - 18	18 - 21	
1	2	3	4	5	6	
Alle Staatsangehörigkeiten						
männlich	958	0	5	22	89	842
%	78,3	0,0	0,5	2,3	9,3	87,9
TVBZ	64	x	6	30	159	65
weiblich	266	0	2	7	26	231
%	21,7	0,0	0,8	2,6	9,8	86,8
TVBZ	17	x	2	10	47	17
insgesamt	1.224	0	7	29	115	1.073
%	100,0	0,0	0,6	2,4	9,4	87,7
TVBZ	39	x	4	21	103	40
darunter:						
Nicht-deutsche	175	0	3	5	15	152

H) Straftaten nach der Schadenshöhe (Wert des erlangten Gutes)

Schadensgruppe	Zahl der Fälle	
	absolut	%
	1	2
--		
Schadenssumme		
15 bis unter 50 EUR	187	4,9
50 bis unter 250 EUR	580	15,2
250 bis unter 500 EUR	1.438	37,7
500 bis unter 2.500 EUR	865	22,7
2.500 bis unter 5.000 EUR	605	15,9
5.000 bis unter 25.000 EUR	57	1,5
25.000 bis unter 50.000 EUR	74	1,9
50.000 und mehr	3	0,1
	1	0,0
Schadenssumme in EUR	2.222.434	
Veränderung zum Vorjahr	-807.187	-26,6
Anteil am Gesamtschaden in %		0,2

A) Straftaten

Merkmal	Insgesamt		Veränderung zum Vorjahr	
	absolut	%	absolut	%
	1	2	3	4
Erfasste Fälle				
Insgesamt	6.160	100,0	-403	-6,1
darunter:				
- versuchte Fälle	36	0,6	10	38,5
- aufgeklärte Fälle	1.639	26,6	81	5,2
- mit Schusswaffe				
- gedroht	0	0,0	0	0,0
- geschossen	0	0,0	0	0,0
Aufgeklärte Fälle				
Insgesamt	1.639	100,0	81	5,2
darunter begangen:				
- von allein handelnden Tatverdächtigen	1.527	93,2	31	2,1
- von bereits in Erscheinung getretenen Tatverdächtigen	909	55,5	72	8,6
- von Konsumenten harter Drogen	37	2,3	-2	-5,1
- von Tatverdächtigen unter Alkoholeinfluß	9	0,5	-4	-30,8
- unter Mitführung einer Schusswaffe	2	0,1	-2	-50,0

B) Erfasste Fälle, Versuche und aufgeklärte Fälle nach Kalenderjahren

Jahr	Erfasste Fälle	Anteil an allen Straftaten %	Veränderung zum Vorjahr (von Sp. 1)		Versuche		Aufgeklärte Fälle		Häufigkeitszahl
			absolut	%	absolut	%	absolut	%	
1	2	3	4	5	6	7	8	9	
1994	*	*	*	*	*	*	*	*	*
1995	*	*	*	*	*	*	*	*	*
1996	*	*	*	*	*	*	*	*	*
1997	*	*	*	*	*	*	*	*	*
1998	*	*	*	*	*	*	*	*	*
1999	*	*	*	*	*	*	*	*	*
2000	4.797	0,9	4.797	0,0	18	0,4	1.158	24,1	141,6
2001	8.203	1,4	3.406	71,0	21	0,3	2.006	24,5	242,5
2002	6.563	1,1	-1.640	-20,0	26	0,4	1.558	23,7	193,7
2003	6.160	1,1	-403	-6,1	36	0,6	1.639	26,6	181,6

C) Tatverdächtige nach Altersgruppen und Geschlecht

Geschlecht	Insgesamt	Kinder		Jugendl.	Heranw.	Erwachsene
		unter 8 Jahre	im Alter von ... bis unter ... Jahre			21 und mehr Jahre
			8 - 14	14 - 18	18 - 21	
1	2	3	4	5	6	
Alle Staatsangehörigkeiten						
männlich	1.120	0	0	18	88	1.014
%	79,7	0,0	0,0	1,6	7,9	90,5
TVBZ	74	x	0	25	157	78
weiblich	286	0	0	1	10	275
%	20,3	0,0	0,0	0,3	3,5	96,2
TVBZ	18	x	0	1	18	20
insgesamt	1.406	0	0	19	98	1.289
%	100,0	0,0	0,0	1,4	7,0	91,7
TVBZ	45	x	0	13	88	48
darunter:						
Nicht-deutsche	242	0	0	8	25	209

H) Straftaten nach der Schadenshöhe (Wert des erlangten Gutes)

Schadensgruppe	Zahl der Fälle	
	absolut	%
Schadenssumme	1	2
bis unter 15 EUR	914	14,9
bis unter 50 EUR	3.297	53,8
bis unter 250 EUR	1.911	31,2
bis unter 500 EUR	1	0,0
bis unter 2.500 EUR	0	0,0
bis unter 5.000 EUR	1	0,0
bis unter 25.000 EUR	0	0,0
bis unter 50.000 EUR	0	0,0
und mehr	0	0,0
Schadenssumme in EUR	242.552	
Veränderung zum Vorjahr	-62.532	-20,5
Anteil am Gesamtschaden in %		0,0

Schlüsselzahl wurde am 20.06.2000 eingeführt, daher erst ab 2001 vergleichbar

A) Straftaten

Merkmal	Insgesamt		Veränderung zum Vorjahr	
	absolut	%	absolut	%
	1	2	3	4
Erfasste Fälle				
Insgesamt	12	100,0	-26	-68,4
darunter:				
- versuchte Fälle	0	0,0	-3	-100,0
- aufgeklärte Fälle	7	58,3	-28	-80,0
- mit Schusswaffe				
- gedroht	0	0,0	0	0,0
- geschossen	0	0,0	0	0,0
Aufgeklärte Fälle				
Insgesamt	7	100,0	-28	-80,0
darunter begangen:				
- von allein handelnden Tatverdächtigen	4	57,1	-21	-84,0
- von bereits in Erscheinung getretenen Tatverdächtigen	6	85,7	-26	-81,3
- von Konsumenten harter Drogen	0	0,0	0	0,0
- von Tatverdächtigen unter Alkoholeinfluß	0	0,0	0	0,0
- unter Mitführung einer Schusswaffe	0	0,0	0	0,0

B) Erfasste Fälle, Versuche und aufgeklärte Fälle nach Kalenderjahren

Jahr	Erfasste Fälle	Anteil an allen Straftaten %	Veränderung zum Vorjahr (von Sp. 1)		Versuche		Aufgeklärte Fälle		Häufigkeitszahl
			absolut	%	absolut	%	absolut	%	
1	2	3	4	5	6	7	8	9	
1994	11	0,0	-1	-8,3	0	0,0	11	100,0	0,3
1995	71	0,0	60	545,5	1	1,4	58	81,7	2,0
1996	16	0,0	-55	-77,5	0	0,0	15	93,8	0,5
1997	12	0,0	-4	-25,0	0	0,0	11	91,7	0,3
1998	24	0,0	12	100,0	1	4,2	18	75,0	0,7
1999	48	0,0	24	100,0	4	8,3	42	87,5	1,4
2000	11	0,0	-37	-77,1	0	0,0	11	100,0	0,3
2001	18	0,0	7	63,6	3	16,7	18	100,0	0,5
2002	38	0,0	20	111,1	3	7,9	35	92,1	1,1
2003	12	0,0	-26	-68,4	0	0,0	7	58,3	0,4

C) Tatverdächtige nach Altersgruppen und Geschlecht

Geschlecht	Insgesamt	Kinder		Jugendl.	Heranw.	Erwachsene
		unter 8 Jahre	im Alter von ... bis unter ... Jahre			21 und mehr Jahre
			8 - 14	14 - 18	18 - 21	
1	2	3	4	5	6	
Alle Staatsangehörigkeiten						
männlich	11	0	0	0	0	11
%	73,3	0,0	0,0	0,0	0,0	100,0
TVBZ	1	x	0	0	0	1
weiblich	4	0	0	0	0	4
%	26,7	0,0	0,0	0,0	0,0	100,0
TVBZ	0	x	0	0	0	0
insgesamt	15	0	0	0	0	15
%	100,0	0,0	0,0	0,0	0,0	100,0
TVBZ	0	x	0	0	0	1
darunter:						
Nicht-deutsche	0	0	0	0	0	0

H) Straftaten nach der Schadenshöhe (Wert des erlangten Gutes)

Schadensgruppe	Zahl der Fälle	
	absolut	%
Schadenssumme	1	2
bis unter 15 EUR	2	16,7
15 bis unter 50 EUR	0	0,0
50 bis unter 250 EUR	0	0,0
250 bis unter 500 EUR	0	0,0
500 bis unter 2.500 EUR	0	0,0
2.500 bis unter 5.000 EUR	0	0,0
5.000 bis unter 25.000 EUR	2	16,7
25.000 bis unter 50.000 EUR	1	8,3
50.000 und mehr	7	58,3
Schadenssumme in EUR	1.028.010	
Veränderung zum Vorjahr	-5.648.270	-84,6
Anteil am Gesamtschaden in %		0,1

A) Straftaten

Merkmal	Insgesamt		Veränderung zum Vorjahr	
	absolut	%	absolut	%
	1	2	3	4
Erfasste Fälle				
Insgesamt	567	100,0	455	406,3
darunter:				
- versuchte Fälle	3	0,5	-1	-25,0
- aufgeklärte Fälle	561	98,9	455	429,2
- mit Schusswaffe				
- gedroht	0	0,0	0	0,0
- geschossen	0	0,0	0	0,0
Aufgeklärte Fälle				
Insgesamt	561	100,0	455	429,2
darunter begangen:				
- von allein handelnden Tatverdächtigen	53	9,4	-14	-20,9
- von bereits in Erscheinung getretenen Tatverdächtigen	540	96,3	451	506,7
- von Konsumenten harter Drogen	0	0,0	0	0,0
- von Tatverdächtigen unter Alkoholeinfluß	13	2,3	10	333,3
- unter Mitführung einer Schusswaffe	13	2,3	12	1.200,0

B) Erfasste Fälle, Versuche und aufgeklärte Fälle nach Kalenderjahren

Jahr	Erfasste Fälle	Anteil an allen Straftaten %	Veränderung zum Vorjahr (von Sp. 1)		Versuche		Aufgeklärte Fälle		Häufigkeitszahl
			absolut	%	absolut	%	absolut	%	
1	2	3	4	5	6	7	8	9	
1994	91	0,0	-682	-88,2	8	8,8	80	87,9	2,6
1995	556	0,1	465	511,0	32	5,8	471	84,7	16,0
1996	380	0,1	-176	-31,7	7	1,8	270	71,1	10,9
1997	838	0,1	458	120,5	9	1,1	859	102,5	24,2
1998	644	0,1	-194	-23,2	7	1,1	649	100,8	18,8
1999	848	0,1	204	31,7	7	0,8	908	107,1	24,9
2000	258	0,0	-590	-69,6	1	0,4	263	101,9	7,6
2001	289	0,1	31	12,0	8	2,8	283	97,9	8,5
2002	112	0,0	-177	-61,2	4	3,6	106	94,6	3,3
2003	567	0,1	455	406,3	3	0,5	561	98,9	16,7

C) Tatverdächtige nach Altersgruppen und Geschlecht

Geschlecht	Insgesamt	Kinder		Jugendl.	Heranw.	Erwachsene
		unter 8 Jahre	im Alter von ... bis unter ... Jahre			21 und mehr Jahre
			8 - 14	14 - 18	18 - 21	
1	2	3	4	5	6	
Alle Staatsangehörigkeiten						
männlich	109	0	0	0	0	109
%	83,2	0,0	0,0	0,0	0,0	100,0
TVBZ	7	x	0	0	0	8
weiblich	22	0	0	0	0	22
%	16,8	0,0	0,0	0,0	0,0	100,0
TVBZ	1	x	0	0	0	2
insgesamt	131	0	0	0	0	131
%	100,0	0,0	0,0	0,0	0,0	100,0
TVBZ	4	x	0	0	0	5
darunter:						
Nicht-deutsche	19	0	0	0	0	19

H) Straftaten nach der Schadenshöhe (Wert des erlangten Gutes)

Schadensgruppe	Zahl der Fälle	
	absolut	%
Schadenssumme	1	2
bis unter 15 EUR	6	1,1
bis unter 50 EUR	1	0,2
bis unter 250 EUR	5	0,9
bis unter 500 EUR	5	0,9
bis unter 2.500 EUR	28	5,0
bis unter 5.000 EUR	40	7,2
bis unter 25.000 EUR	270	48,3
bis unter 50.000 EUR	108	19,3
und mehr	96	17,2
Schadenssumme in EUR	34.101.212	
Veränderung zum Vorjahr	30.451.537	834,4
Anteil am Gesamtschaden in %		2,6

A) Straftaten

Merkmal	Insgesamt		Veränderung zum Vorjahr	
	absolut	%	absolut	%
	1	2	3	4
Erfasste Fälle				
Insgesamt	5	100,0	0	0,0
darunter:				
- versuchte Fälle	0	0,0	0	0,0
- aufgeklärte Fälle	5	100,0	0	0,0
- mit Schußwaffe				
- gedroht	0	0,0	0	0,0
- geschossen	0	0,0	0	0,0
Aufgeklärte Fälle				
Insgesamt	5	100,0	0	0,0
darunter begangen:				
- von allein handelnden Tatverdächtigen	3	60,0	-2	-40,0
- von bereits in Erscheinung getretenen Tatverdächtigen	5	100,0	2	66,7
- von Konsumenten harter Drogen	0	0,0	0	0,0
- von Tatverdächtigen unter Alkoholeinfluß	0	0,0	-1	-100,0
- unter Mitführung einer Schußwaffe	0	0,0	0	0,0

B) Erfasste Fälle, Versuche und aufgeklärte Fälle nach Kalenderjahren

Jahr	Erfasste Fälle	Anteil an allen Straftaten %	Veränderung zum Vorjahr (von Sp. 1)		Versuche		Aufgeklärte Fälle		Häufigkeitszahl
			absolut	%	absolut	%	absolut	%	
			3	4	5	6	7	8	
1994	1	0,0	-8	-88,9	0	0,0	1	100,0	0,0
1995	2	0,0	1	100,0	0	0,0	2	100,0	0,1
1996	0	0,0	-2	-100,0	0	0,0	0	0,0	0,0
1997	5	0,0	5	0,0	0	0,0	5	100,0	0,1
1998	4	0,0	-1	-20,0	0	0,0	4	100,0	0,1
1999	2	0,0	-2	-50,0	0	0,0	2	100,0	0,1
2000	6	0,0	4	200,0	0	0,0	6	100,0	0,2
2001	7	0,0	1	16,7	0	0,0	7	100,0	0,2
2002	5	0,0	-2	-28,6	0	0,0	5	100,0	0,1
2003	5	0,0	0	0,0	0	0,0	5	100,0	0,1

C) Tatverdächtige nach Altersgruppen und Geschlecht

Geschlecht	Insgesamt	Kinder		Jugendl.	Heranw.	Erwachsene
		unter 8 Jahre	im Alter			21 und mehr Jahre
			von ... bis	unter ... Jahre	18 - 21	
1	2	3	4	5	6	
Alle Staatsangehörigkeiten						
männlich	4	0	0	0	0	4
%	57,1	0,0	0,0	0,0	0,0	100,0
TVBZ	0	x	0	0	0	0
weiblich	3	0	0	0	0	3
%	42,9	0,0	0,0	0,0	0,0	100,0
TVBZ	0	x	0	0	0	0
insgesamt	7	0	0	0	0	7
%	100,0	0,0	0,0	0,0	0,0	100,0
TVBZ	0	x	0	0	0	0
darunter:						
Nicht-deutsche	0	0	0	0	0	0

**Erfasste und aufgeklärte Straftaten
- nach Kalenderjahren -**

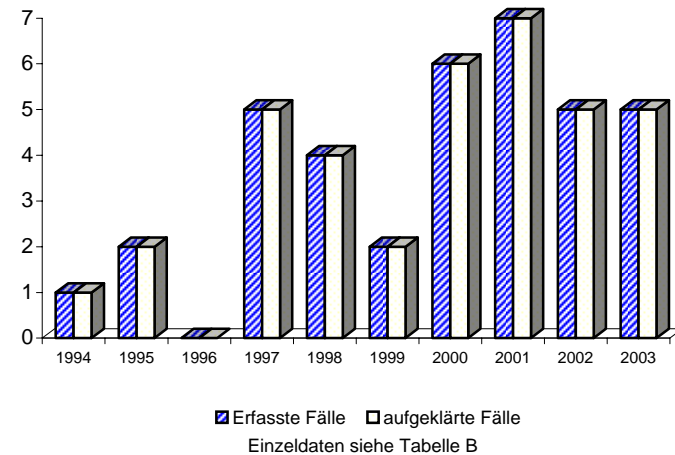

A) Straftaten

Merkmal	Insgesamt		Veränderung zum Vorjahr	
	absolut	%	absolut	%
	1	2	3	4
Erfasste Fälle				
Insgesamt	233	100,0	136	140,2
darunter:				
- versuchte Fälle	3	1,3	-1	-25,0
- aufgeklärte Fälle	229	98,3	135	143,6
- mit Schusswaffe				
- gedroht	0	0,0	0	0,0
- geschossen	0	0,0	0	0,0
Aufgeklärte Fälle				
Insgesamt	229	100,0	135	143,6
darunter begangen:				
- von allein handelnden Tatverdächtigen	45	19,7	-12	-21,1
- von bereits in Erscheinung getretenen Tatverdächtigen	211	92,1	131	163,8
- von Konsumenten harter Drogen	0	0,0	0	0,0
- von Tatverdächtigen unter Alkoholeinfluß	13	5,7	11	550,0
- unter Mitführung einer Schusswaffe	13	5,7	12	1.200,0

B) Erfasste Fälle, Versuche und aufgeklärte Fälle nach Kalenderjahren

Jahr	Erfasste Fälle	Anteil an allen Straftaten %	Veränderung zum Vorjahr (von Sp. 1)		Versuche		Aufgeklärte Fälle		Häufigkeitszahl
			absolut	%	absolut	%	absolut	%	
			3	4	5	6	7	8	
1994	84	0,0	84	0,0	7	8,3	76	90,5	2,4
1995	541	0,1	457	544,0	31	5,7	456	84,3	15,6
1996	372	0,1	-169	-31,2	7	1,9	262	70,4	10,7
1997	821	0,1	449	120,7	9	1,1	845	102,9	23,7
1998	635	0,1	-186	-22,7	6	0,9	642	101,1	18,5
1999	835	0,1	200	31,5	7	0,8	896	107,3	24,6
2000	194	0,0	-641	-76,8	1	0,5	204	105,2	5,7
2001	265	0,0	71	36,6	7	2,6	260	98,1	7,8
2002	97	0,0	-168	-63,4	4	4,1	94	96,9	2,9
2003	233	0,0	136	140,2	3	1,3	229	98,3	6,9

C) Tatverdächtige nach Altersgruppen und Geschlecht

Geschlecht	Insgesamt	Kinder		Jugendl.	Heranw.	Erwachsene
		unter 8 Jahre	im Alter von ... bis unter ... Jahre			21 und mehr Jahre
			8 - 14	14 - 18	18 - 21	
1	2	3	4	5	6	
Alle Staatsangehörigkeiten						
männlich	94	0	0	0	0	94
%	85,5	0,0	0,0	0,0	0,0	100,0
TVBZ	6	x	0	0	0	7
weiblich	16	0	0	0	0	16
%	14,5	0,0	0,0	0,0	0,0	100,0
TVBZ	1	x	0	0	0	1
insgesamt	110	0	0	0	0	110
%	100,0	0,0	0,0	0,0	0,0	100,0
TVBZ	4	x	0	0	0	4
darunter:						
Nicht-deutsche	16	0	0	0	0	16

H) Straftaten nach der Schadenshöhe (Wert des erlangten Gutes)

Schadensgruppe	Zahl der Fälle	
	absolut	%
	1	2
--		
Schadenssumme		
15 bis unter 15 EUR	6	2,6
50 bis unter 50 EUR	1	0,4
50 bis unter 250 EUR	0	0,0
250 bis unter 500 EUR	0	0,0
500 bis unter 2.500 EUR	8	3,5
2.500 bis unter 5.000 EUR	11	4,8
5.000 bis unter 25.000 EUR	96	41,7
25.000 bis unter 50.000 EUR	60	26,1
50.000 und mehr	48	20,9
Schadenssumme in EUR	23.225.478	
Veränderung zum Vorjahr	19.651.070	549,8
Anteil am Gesamtschaden in %		1,8

A) Straftaten

Merkmal	Insgesamt		Veränderung zum Vorjahr	
	absolut	%	absolut	%
	1	2	3	4
Erfasste Fälle				
Insgesamt	318	100,0	316	15.800,0
darunter:				
- versuchte Fälle	0	0,0	0	0,0
- aufgeklärte Fälle	318	100,0	316	15.800,0
- mit Schusswaffe				
- gedroht	0	0,0	0	0,0
- geschossen	0	0,0	0	0,0
Aufgeklärte Fälle				
Insgesamt	318	100,0	316	15.800,0
darunter begangen:				
- von allein handelnden Tatverdächtigen	1	0,3	-1	-50,0
- von bereits in Erscheinung getretenen Tatverdächtigen	318	100,0	317	31.700,0
- von Konsumenten harter Drogen	0	0,0	0	0,0
- von Tatverdächtigen unter Alkoholeinfluß	0	0,0	0	0,0
- unter Mitführung einer Schusswaffe	0	0,0	0	0,0

B) Erfasste Fälle, Versuche und aufgeklärte Fälle nach Kalenderjahren

Jahr	Erfasste Fälle	Anteil an allen Straftaten %	Veränderung zum Vorjahr (von Sp. 1)		Versuche		Aufgeklärte Fälle		Häufigkeitszahl
			absolut	%	absolut	%	absolut	%	
1	2	3	4	5	6	7	8	9	
1994	0	0,0	0	0,0	0	0,0	0	0,0	0,0
1995	0	0,0	0	0,0	0	0,0	0	0,0	0,0
1996	0	0,0	0	0,0	0	0,0	0	0,0	0,0
1997	1	0,0	1	0,0	0	0,0	0	0,0	0,0
1998	0	0,0	-1	-100,0	0	0,0	0	0,0	0,0
1999	2	0,0	2	0,0	0	0,0	2	100,0	0,1
2000	52	0,0	50	2.500,0	0	0,0	48	92,3	1,5
2001	6	0,0	-46	-88,5	0	0,0	6	100,0	0,2
2002	2	0,0	-4	-66,7	0	0,0	2	100,0	0,1
2003	318	0,1	316	15.800,0	0	0,0	318	100,0	9,4

C) Tatverdächtige nach Altersgruppen und Geschlecht

Geschlecht	Insgesamt	Kinder		Jugendl.	Heranw.	Erwachsene
		unter 8 Jahre	im Alter von ... bis unter ... Jahre			21 und mehr Jahre
			8 - 14	14 - 18	18 - 21	
1	2	3	4	5	6	
Alle Staatsangehörigkeiten						
männlich	3	0	0	0	0	3
%	100,0	0,0	0,0	0,0	0,0	100,0
TVBZ	0	x	0	0	0	0
weiblich	0	0	0	0	0	0
%	0,0	0,0	0,0	0,0	0,0	0,0
TVBZ	0	x	0	0	0	0
insgesamt	3	0	0	0	0	3
%	100,0	0,0	0,0	0,0	0,0	100,0
TVBZ	0	x	0	0	0	0
darunter:						
Nicht-deutsche	2	0	0	0	0	2

H) Straftaten nach der Schadenshöhe (Wert des erlangten Gutes)

Schadensgruppe	Zahl der Fälle	
	absolut	%
Schadenssumme	1	2
bis unter 15 EUR	0	0,0
bis unter 50 EUR	0	0,0
bis unter 250 EUR	5	1,6
bis unter 500 EUR	4	1,3
bis unter 2.500 EUR	17	5,3
bis unter 5.000 EUR	29	9,1
bis unter 25.000 EUR	171	53,8
bis unter 50.000 EUR	47	14,8
und mehr	45	14,2
Schadenssumme in EUR	9.606.101	
Veränderung zum Vorjahr	9.559.688	20597,0
Anteil am Gesamtschaden in %		0,7

A) Straftaten

Merkmal	Insgesamt		Veränderung zum Vorjahr	
	absolut	%	absolut	%
	1	2	3	4
Erfasste Fälle				
Insgesamt	6	100,0	3	100,0
darunter:				
- versuchte Fälle	0	0,0	0	0,0
- aufgeklärte Fälle	6	100,0	2	50,0
- mit Schusswaffe				
- gedroht	0	0,0	0	0,0
- geschossen	0	0,0	0	0,0
Aufgeklärte Fälle				
Insgesamt	6	100,0	2	50,0
darunter begangen:				
- von allein handelnden Tatverdächtigen	3	50,0	0	0,0
- von bereits in Erscheinung getretenen Tatverdächtigen	4	66,7	0	0,0
- von Konsumenten harter Drogen	0	0,0	0	0,0
- von Tatverdächtigen unter Alkoholeinfluß	0	0,0	0	0,0
- unter Mitführung einer Schusswaffe	0	0,0	0	0,0

B) Erfasste Fälle, Versuche und aufgeklärte Fälle nach Kalenderjahren

Jahr	Erfasste Fälle	Anteil an allen Straftaten %	Veränderung zum Vorjahr (von Sp. 1)		Versuche		Aufgeklärte Fälle		Häufigkeitszahl
			absolut	%	absolut	%	absolut	%	
1	2	3	4	5	6	7	8	9	
1994	2	0,0	2	0,0	0	0,0	1	50,0	0,1
1995	6	0,0	4	200,0	1	16,7	7	116,7	0,2
1996	3	0,0	-3	-50,0	0	0,0	3	100,0	0,1
1997	7	0,0	4	133,3	0	0,0	6	85,7	0,2
1998	2	0,0	-5	-71,4	1	50,0	1	50,0	0,1
1999	7	0,0	5	250,0	0	0,0	7	100,0	0,2
2000	5	0,0	-2	-28,6	0	0,0	5	100,0	0,1
2001	6	0,0	1	20,0	0	0,0	7	116,7	0,2
2002	3	0,0	-3	-50,0	0	0,0	4	133,3	0,1
2003	6	0,0	3	100,0	0	0,0	6	100,0	0,2

C) Tatverdächtige nach Altersgruppen und Geschlecht

Geschlecht	Insgesamt	Kinder		Jugendl.	Heranw.	Erwachsene
		unter 8 Jahre	im Alter von ... bis unter ... Jahre			21 und mehr Jahre
			8 - 14	14 - 18	18 - 21	
1	2	3	4	5	6	
Alle Staatsangehörigkeiten						
männlich	6	0	0	0	0	6
%	85,7	0,0	0,0	0,0	0,0	100,0
TVBZ	0	x	0	0	0	0
weiblich	1	0	0	0	0	1
%	14,3	0,0	0,0	0,0	0,0	100,0
TVBZ	0	x	0	0	0	0
insgesamt	7	0	0	0	0	7
%	100,0	0,0	0,0	0,0	0,0	100,0
TVBZ	0	x	0	0	0	0
darunter:						
Nicht-deutsche	1	0	0	0	0	1

H) Straftaten nach der Schadenshöhe (Wert des erlangten Gutes)

Schadensgruppe	Zahl der Fälle	
	absolut	%
Schadenssumme	1	2
bis unter 15 EUR	0	0,0
bis unter 50 EUR	0	0,0
bis unter 250 EUR	0	0,0
bis unter 500 EUR	0	0,0
bis unter 2.500 EUR	0	0,0
bis unter 5.000 EUR	0	0,0
bis unter 25.000 EUR	2	33,3
bis unter 50.000 EUR	1	16,7
und mehr	3	50,0
Schadenssumme in EUR	1.251.438	
Veränderung zum Vorjahr	1.225.873	4795,1
Anteil am Gesamtschaden in %		0,1

A) Straftaten

Merkmal	Insgesamt		Veränderung zum Vorjahr	
	absolut	%	absolut	%
	1	2	3	4
Erfasste Fälle				
Insgesamt	5	100,0	1	25,0
darunter:				
- versuchte Fälle	0	0,0	0	0,0
- aufgeklärte Fälle	3	60,0	3	0,0
- mit Schusswaffe				
- gedroht	0	0,0	0	0,0
- geschossen	0	0,0	0	0,0
Aufgeklärte Fälle				
Insgesamt	3	100,0	3	0,0
darunter begangen:				
- von allein handelnden Tatverdächtigen	1	33,3	1	0,0
- von bereits in Erscheinung getretenen Tatverdächtigen	2	66,7	2	0,0
- von Konsumenten harter Drogen	0	0,0	0	0,0
- von Tatverdächtigen unter Alkoholeinfluß	0	0,0	0	0,0
- unter Mitführung einer Schusswaffe	0	0,0	0	0,0

B) Erfasste Fälle, Versuche und aufgeklärte Fälle nach Kalenderjahren

Jahr	Erfasste Fälle	Anteil an allen Straftaten %	Veränderung zum Vorjahr (von Sp. 1)		Versuche		Aufgeklärte Fälle		Häufigkeitszahl
			absolut	%	absolut	%	absolut	%	
1	2	3	4	5	6	7	8	9	
1994	4	0,0	4	0,0	1	25,0	2	50,0	0,1
1995	5	0,0	1	25,0	0	0,0	4	80,0	0,1
1996	2	0,0	-3	-60,0	0	0,0	2	100,0	0,1
1997	3	0,0	1	50,0	0	0,0	2	66,7	0,1
1998	2	0,0	-1	-33,3	0	0,0	2	100,0	0,1
1999	1	0,0	-1	-50,0	0	0,0	0	0,0	0,0
2000	0	0,0	-1	-100,0	0	0,0	0	0,0	0,0
2001	4	0,0	4	0,0	0	0,0	2	50,0	0,1
2002	4	0,0	0	0,0	0	0,0	0	0,0	0,1
2003	5	0,0	1	25,0	0	0,0	3	60,0	0,1

C) Tatverdächtige nach Altersgruppen und Geschlecht

Geschlecht	Insgesamt	Kinder		Jugendl.	Heranw.	Erwachsene
		unter 8 Jahre	im Alter von ... bis unter ... Jahre			21 und mehr Jahre
			8 - 14	14 - 18	18 - 21	
1	2	3	4	5	6	
Alle Staatsangehörigkeiten						
männlich	6	0	0	0	0	6
%	66,7	0,0	0,0	0,0	0,0	100,0
TVBZ	0	x	0	0	0	0
weiblich	3	0	0	0	0	3
%	33,3	0,0	0,0	0,0	0,0	100,0
TVBZ	0	x	0	0	0	0
insgesamt	9	0	0	0	0	9
%	100,0	0,0	0,0	0,0	0,0	100,0
TVBZ	0	x	0	0	0	0
darunter:						
Nicht-deutsche	1	0	0	0	0	1

H) Straftaten nach der Schadenshöhe (Wert des erlangten Gutes)

Schadensgruppe	Zahl der Fälle	
	absolut	%
	1	2
15 bis unter 50 EUR	0	0,0
50 bis unter 250 EUR	0	0,0
250 bis unter 500 EUR	1	20,0
500 bis unter 2.500 EUR	3	60,0
2.500 bis unter 5.000 EUR	0	0,0
5.000 bis unter 25.000 EUR	1	20,0
25.000 bis unter 50.000 EUR	0	0,0
50.000 und mehr	0	0,0
Schadenssumme in EUR	18.195	
Veränderung zum Vorjahr	15.844	673,9
Anteil am Gesamtschaden in %		0,0

A) Straftaten

Merkmal	Insgesamt		Veränderung zum Vorjahr	
	absolut	%	absolut	%
	1	2	3	4
Erfasste Fälle				
Insgesamt	0	0,0	-1	-100,0
darunter:				
- versuchte Fälle	0	0,0	0	0,0
- aufgeklärte Fälle	0	0,0	-1	-100,0
- mit Schusswaffe				
- gedroht	0	0,0	0	0,0
- geschossen	0	0,0	0	0,0
Aufgeklärte Fälle				
Insgesamt	0	0,0	-1	-100,0
darunter begangen:				
- von allein handelnden Tatverdächtigen	0	0,0	0	0,0
- von bereits in Erscheinung getretenen Tatverdächtigen	0	0,0	-1	-100,0
- von Konsumenten harter Drogen	0	0,0	0	0,0
- von Tatverdächtigen unter Alkoholeinfluß	0	0,0	0	0,0
- unter Mitführung einer Schusswaffe	0	0,0	0	0,0

B) Erfasste Fälle, Versuche und aufgeklärte Fälle nach Kalenderjahren

Jahr	Erfasste Fälle	Anteil an allen Straftaten %	Veränderung zum Vorjahr (von Sp. 1)		Versuche		Aufgeklärte Fälle		Häufigkeitszahl
			absolut	%	absolut	%	absolut	%	
1	2	3	4	5	6	7	8	9	
1994	0	0,0	0	0,0	0	0,0	0	0,0	0,0
1995	2	0,0	2	0,0	0	0,0	2	100,0	0,1
1996	3	0,0	1	50,0	0	0,0	3	100,0	0,1
1997	1	0,0	-2	-66,7	0	0,0	1	100,0	0,0
1998	1	0,0	0	0,0	0	0,0	0	0,0	0,0
1999	1	0,0	0	0,0	0	0,0	1	100,0	0,0
2000	1	0,0	0	0,0	0	0,0	0	0,0	0,0
2001	1	0,0	0	0,0	1	100,0	1	100,0	0,0
2002	1	0,0	0	0,0	0	0,0	1	100,0	0,0
2003	0	0,0	-1	-100,0	0	0,0	0	0,0	0,0

C) Tatverdächtige nach Altersgruppen und Geschlecht

Geschlecht	Insgesamt	Kinder		Jugendl.	Heranw.	Erwachsene
		unter 8 Jahre	im Alter von ... bis unter ... Jahre			21 und mehr Jahre
			8 - 14	14 - 18	18 - 21	
1	2	3	4	5	6	
Alle Staatsangehörigkeiten						
männlich	0	0	0	0	0	0
%	0,0	0,0	0,0	0,0	0,0	0,0
TVBZ	0	x	0	0	0	0
weiblich	0	0	0	0	0	0
%	0,0	0,0	0,0	0,0	0,0	0,0
TVBZ	0	x	0	0	0	0
insgesamt	0	0	0	0	0	0
%	0,0	0,0	0,0	0,0	0,0	0,0
TVBZ	0	x	0	0	0	0
darunter:						
Nicht-deutsche	0	0	0	0	0	0

H) Straftaten nach der Schadenshöhe (Wert des erlangten Gutes)

Schadensgruppe	Zahl der Fälle	
	absolut	%
	1	2
15 bis unter 50 EUR	0	0,0
50 bis unter 250 EUR	0	0,0
250 bis unter 500 EUR	0	0,0
500 bis unter 2.500 EUR	0	0,0
2.500 bis unter 5.000 EUR	0	0,0
5.000 bis unter 25.000 EUR	0	0,0
25.000 bis unter 50.000 EUR	0	0,0
50.000 und mehr	0	0,0
Schadenssumme in EUR	0	
Veränderung zum Vorjahr	-938	-100,0
Anteil am Gesamtschaden in %		0,0

A) Straftaten

Merkmal	Insgesamt		Veränderung zum Vorjahr	
	absolut	%	absolut	%
	1	2	3	4
Erfasste Fälle				
Insgesamt	345	100,0	-28	-7,5
darunter:				
- versuchte Fälle	69	20,0	20	40,8
- aufgeklärte Fälle	304	88,1	-28	-8,4
- mit Schußwaffe				
- gedroht	0	0,0	0	0,0
- geschossen	0	0,0	0	0,0
Aufgeklärte Fälle				
Insgesamt	304	100,0	-28	-8,4
darunter begangen:				
- von allein handelnden Tatverdächtigen	188	61,8	8	4,4
- von bereits in Erscheinung getretenen Tatverdächtigen	220	72,4	-34	-13,4
- von Konsumenten harter Drogen	1	0,3	-1	-50,0
- von Tatverdächtigen unter Alkoholeinfluß	2	0,7	2	0,0
- unter Mitführung einer Schußwaffe	1	0,3	0	0,0

B) Erfasste Fälle, Versuche und aufgeklärte Fälle nach Kalenderjahren

Jahr	Erfasste Fälle	Anteil an allen Straftaten %	Veränderung zum Vorjahr (von Sp. 1)		Versuche		Aufgeklärte Fälle		Häufigkeitszahl
			absolut	%	absolut	%	absolut	%	
1	2	3	4	5	6	7	8	9	
1994	242	0,0	34	16,3	18	7,4	227	93,8	7,0
1995	213	0,0	-29	-12,0	18	8,5	198	93,0	6,1
1996	171	0,0	-42	-19,7	18	10,5	152	88,9	4,9
1997	180	0,0	9	5,3	15	8,3	166	92,2	5,2
1998	196	0,0	16	8,9	21	10,7	166	84,7	5,7
1999	202	0,0	6	3,1	16	7,9	185	91,6	5,9
2000	215	0,0	13	6,4	13	6,0	189	87,9	6,3
2001	358	0,1	143	66,5	137	38,3	334	93,3	10,6
2002	373	0,1	15	4,2	49	13,1	332	89,0	11,0
2003	345	0,1	-28	-7,5	69	20,0	304	88,1	10,2

D) Sonstige Angaben zum Tatverdächtigen

Merkmal		Insgesamt		Veränderung zum Vorjahr	
		absolut	%	absolut	%
		1	2	3	4
Tatverdächtige	männl.	267	76,3	54	25,4
	weibl.	83	23,7	1	1,2
	insges.	350	100,0	55	18,6
darunter:					
- alleinhandelnde Tatverdächtige	männl.	134	50,2	17	14,5
	weibl.	39	47,0	-3	-7,1
	insges.	173	49,4	14	8,8
- als Tatverdächtige bereits in Erscheinung getretene Personen	männl.	191	71,5	44	29,9
	weibl.	39	47,0	3	8,3
	insges.	230	65,7	47	25,7
- Konsumenten harter Drogen	männl.	1	0,4	-1	-50,0
	weibl.	0	0,0	0	0,0
	insges.	1	0,3	-1	-50,0
- unter Alkohol- einfluß	männl.	1	0,4	1	0,0
	weibl.	1	1,2	1	0,0
	insges.	2	0,6	2	0,0
- Schußwaffe mitgeführt	männl.	1	0,4	0	0,0
	weibl.	0	0,0	0	0,0
	insges.	1	0,3	0	0,0

E) Nichtdeutsche Tatverdächtige nach dem Grund des Aufenthaltes

Grund des Aufenthaltes	Insgesamt		Veränderung zum Vorjahr	
	absolut	%	absolut	%
	1	2	3	4
Insgesamt	111	100,0	38	52,1
davon:				
- Illegal aufhältlich	3	2,7	0	0,0
- Legal aufhältlich	108	97,3	38	54,3
davon:				
- Tourist / Durchreisender	0	0,0	-2	-100,0
- Student / Schüler	0	0,0	0	0,0
- Arbeitnehmer	9	8,3	5	125,0
- Gewerbetreibender	1	0,9	-4	-80,0
- Asylbewerber	1	0,9	0	0,0
- Sonstige	97	89,8	39	67,2

C) Tatverdächtige nach Altersgruppen, Geschlecht und Staatsangehörigkeit (Tatverdächtigenbelastung)

Geschlecht	Insgesamt	Kinder			Jugendliche	Heranwachs.	Erwachsene						Geschlecht	
		unter 8 Jahre	im Alter			8 bis unter 21 Jahre	im Alter					60 und mehr Jahre		21 und mehr Jahre
			von ... bis unter ... Jahre				von ... bis unter ... Jahre							
			8 - 14	14 - 18	18 - 21		21 - 25	25 - 30	30 - 40	40 - 50	50 - 60			
1	2	3	4	5	6	7	8	9	10	11	12	13		
Alle Staatsangehörigkeiten														100,0 %
männlich	267	0	0	0	11	11	23	43	96	50		14	256	männlich
%	76,3	0,0	0,0	0,0	4,1	4,1	8,6	16,1	36,0	18,7		5,2	95,9	%
TVBZ	18	x	0	0	20	5	26	37	33	19		4	20	TVBZ
weiblich	83	0	0	0	6	6	10	14	25	16		4	77	weiblich
%	23,7	0,0	0,0	0,0	7,2	7,2	12,0	16,9	30,1	19,3		4,8	92,8	%
TVBZ	5	x	0	0	11	3	11	12	9	6		1	6	TVBZ
insgesamt	350	0	0	0	17	17	33	57	121	66		18	333	insgesamt
%	100,0	0,0	0,0	0,0	4,9	4,9	9,4	16,3	34,6	18,9		5,1	95,1	%
TVBZ	11	x	0	0	15	4	18	25	21	13		2	12	TVBZ
Deutsche														68,3%
männlich	181	0	0	0	8	8	14	22	65	36		12	173	männlich
%	75,7	0,0	0,0	0,0	4,4	4,4	7,7	12,2	35,9	19,9		6,6	95,6	%
TVBZ	14	x	0	0	17	4	19	25	27	16		4	16	TVBZ
weiblich	58	0	0	0	3	3	6	6	21	12		4	55	weiblich
%	24,3	0,0	0,0	0,0	5,2	5,2	10,3	10,3	36,2	20,7		6,9	94,8	%
TVBZ	4	x	0	0	6	2	8	7	9	5		1	4	TVBZ
insgesamt	239	0	0	0	11	11	20	28	86	48		16	228	insgesamt
%	100,0	0,0	0,0	0,0	4,6	4,6	8,4	11,7	36,0	20,1		6,7	95,4	%
TVBZ	9	x	0	0	11	3	13	16	19	11		2	10	TVBZ
Nichtdeutsche														31,7 %
männlich	86	0	0	0	3	3	9	21	31	14		2	83	männlich
%	77,5	0,0	0,0	0,0	3,5	3,5	10,5	24,4	36,0	16,3		2,3	96,5	%
TVBZ	39	x	0	0	39	9	58	79	54	36		9	45	TVBZ
weiblich	25	0	0	0	3	3	4	8	4	4		0	22	weiblich
%	22,5	0,0	0,0	0,0	12,0	12,0	16,0	32,0	16,0	16,0		8,0	88,0	%
TVBZ	13	x	0	0	40	10	25	31	8	13		8	13	TVBZ
insgesamt	111	0	0	0	6	6	13	29	35	18		2	105	insgesamt
%	100,0	0,0	0,0	0,0	5,4	5,4	11,7	26,1	31,5	16,2		7,2	94,6	%
TVBZ	27	x	0	0	40	10	41	55	33	26		5	30	TVBZ
darunter: Nichtdeutsche (ohne Illegale, Touristen - Durchreisende)														30,9 %
männlich	83	0	0	0	3	3	9	20	29	14		2	80	männlich
%	76,9	0,0	0,0	0,0	3,6	3,6	10,8	24,1	34,9	16,9		2,4	96,4	%
TVBZ	38	x	0	0	39	9	58	75	50	36		9	43	TVBZ
weiblich	25	0	0	0	3	3	4	8	4	4		0	22	weiblich
%	23,1	0,0	0,0	0,0	12,0	12,0	16,0	32,0	16,0	16,0		8,0	88,0	%
TVBZ	13	x	0	0	40	10	25	31	8	13		8	13	TVBZ
insgesamt	108	0	0	0	6	6	13	28	33	18		2	102	insgesamt
%	100,0	0,0	0,0	0,0	5,6	5,6	12,0	25,9	30,6	16,7		7,4	94,4	%
TVBZ	26	x	0	0	40	10	41	53	31	26		5	29	TVBZ

H) Straftaten nach der Schadenshöhe (Wert des erlangten Gutes)

Schadensgruppe	Zahl der Fälle	
	absolut	%
Schadenssumme	1	2
bis unter 15 EUR	19	9,2
bis unter 50 EUR	2	1,0
bis unter 250 EUR	17	8,3
bis unter 500 EUR	5	2,4
bis unter 2.500 EUR	28	13,6
bis unter 5.000 EUR	11	5,3
bis unter 25.000 EUR	76	36,9
bis unter 50.000 EUR	26	12,6
und mehr	22	10,7

Schadenssumme in EUR	16.604.522	
Veränderung zum Vorjahr	-40.169.838	-70,8
Anteil am Gesamtschaden in %		1,3

Deutsche und Nichtdeutsche Tatverdächtige nach Altersgruppen (%)

Die Proportionen der Säulen entsprechen den unterschiedlichen Summen jeder Wertserie

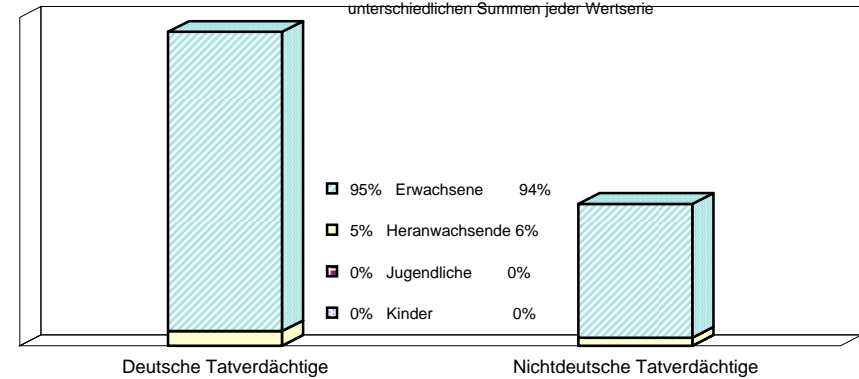

Nichtdeutsche ohne Illegale, Touristen/Durchreisende
Einzeldaten siehe Tabelle C

Erfasste und aufgeklärte Straftaten - nach Kalenderjahren -

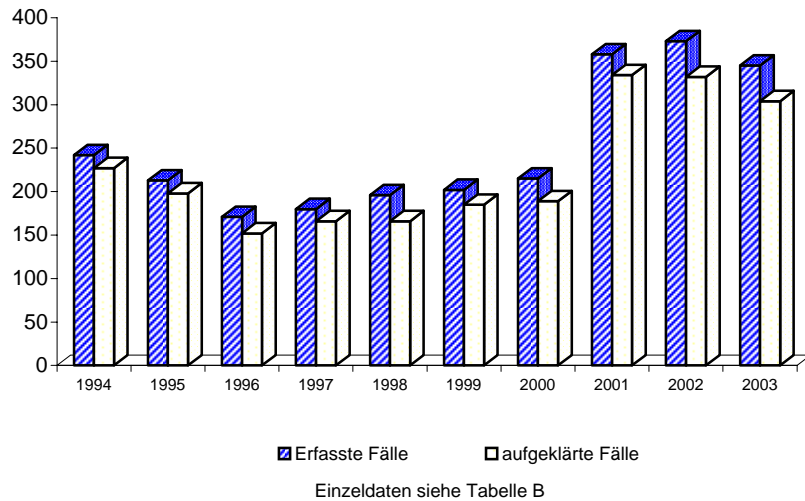

Tatverdächtigensbelastung nach Altersgruppen

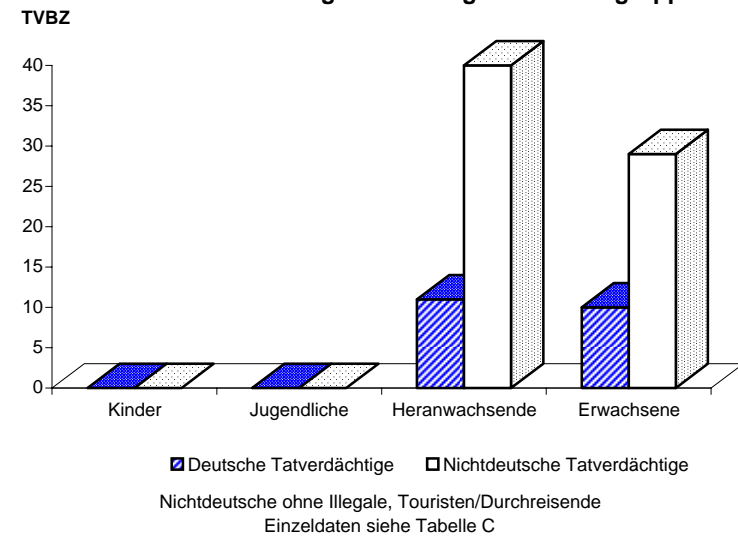

A) Straftaten

Merkmal	Insgesamt		Veränderung zum Vorjahr	
	absolut	%	absolut	%
	1	2	3	4
Erfasste Fälle				
Insgesamt	70	100,0	-84	-54,5
darunter:				
- versuchte Fälle	0	0,0	0	0,0
- aufgeklärte Fälle	63	90,0	-80	-55,9
- mit Schußwaffe				
- gedroht	0	0,0	0	0,0
- geschossen	0	0,0	0	0,0
Aufgeklärte Fälle				
Insgesamt	63	100,0	-80	-55,9
darunter begangen:				
- von allein handelnden Tatverdächtigen	38	60,3	0	0,0
- von bereits in Erscheinung getretenen Tatverdächtigen	55	87,3	-62	-53,0
- von Konsumenten harter Drogen	0	0,0	-2	-100,0
- von Tatverdächtigen unter Alkoholeinfluß	1	1,6	1	0,0
- unter Mitführung einer Schußwaffe	0	0,0	0	0,0

B) Erfasste Fälle, Versuche und aufgeklärte Fälle nach Kalenderjahren

Jahr	Erfasste Fälle	Anteil an allen Straftaten %	Veränderung zum Vorjahr (von Sp. 1)		Versuche		Aufgeklärte Fälle		Häufigkeitszahl
			absolut	%	absolut	%	absolut	%	
			3	4	5	6	7	8	
1994	35	0,0	9	34,6	0	0,0	32	91,4	1,0
1995	29	0,0	-6	-17,1	0	0,0	26	89,7	0,8
1996	19	0,0	-10	-34,5	0	0,0	17	89,5	0,5
1997	37	0,0	18	94,7	0	0,0	39	105,4	1,1
1998	23	0,0	-14	-37,8	0	0,0	22	95,7	0,7
1999	64	0,0	41	178,3	0	0,0	61	95,3	1,9
2000	35	0,0	-29	-45,3	0	0,0	32	91,4	1,0
2001	79	0,0	44	125,7	0	0,0	74	93,7	2,3
2002	154	0,0	75	94,9	0	0,0	143	92,9	4,5
2003	70	0,0	-84	-54,5	0	0,0	63	90,0	2,1

C) Tatverdächtige nach Altersgruppen und Geschlecht

Geschlecht	Insgesamt	Kinder		Jugendl.	Heranw.	Erwachsene
		unter 8 Jahre	im Alter			21 und mehr Jahre
			von ... bis	unter ... Jahre		
	1	2	3	4	5	6
Alle Staatsangehörigkeiten						
männlich	55	0	0	0	3	52
%	74,3	0,0	0,0	0,0	5,5	94,5
TVBZ	4	x	0	0	5	4
weiblich	19	0	0	0	0	19
%	25,7	0,0	0,0	0,0	0,0	100,0
TVBZ	1	x	0	0	0	1
insgesamt	74	0	0	0	3	71
%	100,0	0,0	0,0	0,0	4,1	95,9
TVBZ	2	x	0	0	3	3
darunter:						
Nicht-deutsche	25	0	0	0	0	25

**Erfasste und aufgeklärte Straftaten
- nach Kalenderjahren -**

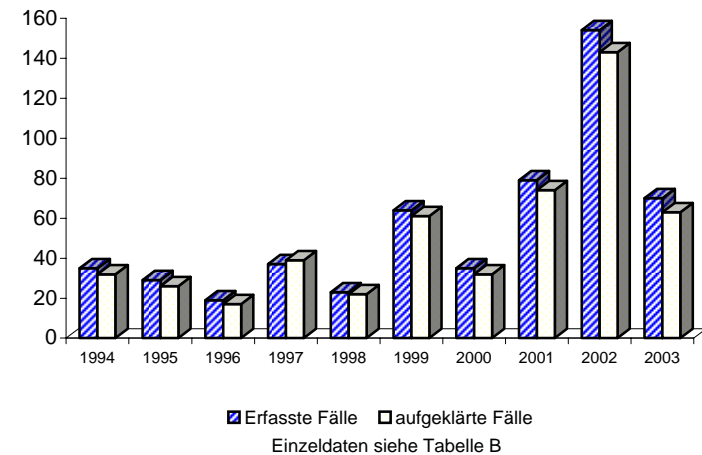

A) Straftaten

Merkmal	Insgesamt		Veränderung zum Vorjahr	
	absolut	%	absolut	%
	1	2	3	4
Erfasste Fälle				
Insgesamt	24	100,0	-4	-14,3
darunter:				
- versuchte Fälle	0	0,0	0	0,0
- aufgeklärte Fälle	24	100,0	-3	-11,1
- mit Schusswaffe				
- gedroht	0	0,0	0	0,0
- geschossen	0	0,0	0	0,0
Aufgeklärte Fälle				
Insgesamt	24	100,0	-3	-11,1
darunter begangen:				
- von allein handelnden Tatverdächtigen	16	66,7	-2	-11,1
- von bereits in Erscheinung getretenen Tatverdächtigen	14	58,3	-9	-39,1
- von Konsumenten harter Drogen	0	0,0	0	0,0
- von Tatverdächtigen unter Alkoholeinfluß	0	0,0	0	0,0
- unter Mitführung einer Schusswaffe	0	0,0	0	0,0

B) Erfasste Fälle, Versuche und aufgeklärte Fälle nach Kalenderjahren

Jahr	Erfasste Fälle	Anteil an allen Straftaten %	Veränderung zum Vorjahr (von Sp. 1)		Versuche		Aufgeklärte Fälle		Häufigkeitszahl
			absolut	%	absolut	%	absolut	%	
1	2	3	4	5	6	7	8	9	
1994	27	0,0	14	107,7	0	0,0	27	100,0	0,8
1995	20	0,0	-7	-25,9	0	0,0	21	105,0	0,6
1996	20	0,0	0	0,0	0	0,0	19	95,0	0,6
1997	17	0,0	-3	-15,0	0	0,0	17	100,0	0,5
1998	24	0,0	7	41,2	0	0,0	23	95,8	0,7
1999	10	0,0	-14	-58,3	0	0,0	9	90,0	0,3
2000	19	0,0	9	90,0	0	0,0	19	100,0	0,6
2001	18	0,0	-1	-5,3	0	0,0	15	83,3	0,5
2002	28	0,0	10	55,6	0	0,0	27	96,4	0,8
2003	24	0,0	-4	-14,3	0	0,0	24	100,0	0,7

C) Tatverdächtige nach Altersgruppen und Geschlecht

Geschlecht	Insgesamt	Kinder		Jugendl.	Heranw.	Erwachsene
		unter 8 Jahre	im Alter von ... bis unter ... Jahre			21 und mehr Jahre
			8 - 14	14 - 18	18 - 21	
1	2	3	4	5	6	
Alle Staatsangehörigkeiten						
männlich	28	0	0	0	0	28
%	87,5	0,0	0,0	0,0	0,0	100,0
TVBZ	2	x	0	0	0	2
weiblich	4	0	0	0	0	4
%	12,5	0,0	0,0	0,0	0,0	100,0
TVBZ	0	x	0	0	0	0
insgesamt	32	0	0	0	0	32
%	100,0	0,0	0,0	0,0	0,0	100,0
TVBZ	1	x	0	0	0	1
darunter:						
Nicht-deutsche	2	0	0	0	0	2

H) Straftaten nach der Schadenshöhe (Wert des erlangten Gutes)

Schadensgruppe	Zahl der Fälle	
	absolut	%
Schadenssumme	1	2
bis unter 15 EUR	6	25,0
15 bis unter 50 EUR	0	0,0
50 bis unter 250 EUR	0	0,0
250 bis unter 500 EUR	1	4,2
500 bis unter 2.500 EUR	2	8,3
2.500 bis unter 5.000 EUR	1	4,2
5.000 bis unter 25.000 EUR	6	25,0
25.000 bis unter 50.000 EUR	4	16,7
50.000 und mehr	4	16,7
Schadenssumme in EUR	2.872.882	
Veränderung zum Vorjahr	-40.056.403	
Anteil am Gesamtschaden in %	-93,3	

A) Straftaten

Merkmal	Insgesamt		Veränderung zum Vorjahr	
	absolut	%	absolut	%
	1	2	3	4
Erfasste Fälle				
Insgesamt	225	100,0	69	44,2
darunter:				
- versuchte Fälle	64	28,4	24	60,0
- aufgeklärte Fälle	209	92,9	63	43,2
- mit Schusswaffe				
- gedroht	0	0,0	0	0,0
- geschossen	0	0,0	0	0,0
Aufgeklärte Fälle				
Insgesamt	209	100,0	63	43,2
darunter begangen:				
- von allein handelnden Tatverdächtigen	131	62,7	10	8,3
- von bereits in Erscheinung getretenen Tatverdächtigen	144	68,9	43	42,6
- von Konsumenten harter Drogen	1	0,5	1	0,0
- von Tatverdächtigen unter Alkoholeinfluß	1	0,5	1	0,0
- unter Mitführung einer Schusswaffe	1	0,5	0	0,0

B) Erfasste Fälle, Versuche und aufgeklärte Fälle nach Kalenderjahren

Jahr	Erfasste Fälle	Anteil an allen Straftaten %	Veränderung zum Vorjahr (von Sp. 1)		Versuche		Aufgeklärte Fälle		Häufigkeitszahl
			absolut	%	absolut	%	absolut	%	
1	2	3	4	5	6	7	8	9	
1994	173	0,0	11	6,8	17	9,8	162	93,6	5,0
1995	157	0,0	-16	-9,2	18	11,5	146	93,0	4,5
1996	126	0,0	-31	-19,7	16	12,7	112	88,9	3,6
1997	111	0,0	-15	-11,9	12	10,8	97	87,4	3,2
1998	117	0,0	6	5,4	18	15,4	112	95,7	3,4
1999	105	0,0	-12	-10,3	12	11,4	104	99,0	3,1
2000	129	0,0	24	22,9	9	7,0	123	95,3	3,8
2001	235	0,0	106	82,2	134	57,0	228	97,0	6,9
2002	156	0,0	-79	-33,6	40	25,6	146	93,6	4,6
2003	225	0,0	69	44,2	64	28,4	209	92,9	6,6

C) Tatverdächtige nach Altersgruppen und Geschlecht

Geschlecht	Insgesamt	Kinder		Jugendl.	Heranw.	Erwachsene
		unter 8 Jahre	im Alter von ... bis unter ... Jahre			21 und mehr Jahre
			8 - 14	14 - 18	18 - 21	
1	2	3	4	5	6	
Alle Staatsangehörigkeiten						
männlich	175	0	0	0	8	167
%	74,8	0,0	0,0	0,0	4,6	95,4
TVBZ	12	x	0	0	14	13
weiblich	59	0	0	0	6	53
%	25,2	0,0	0,0	0,0	10,2	89,8
TVBZ	4	x	0	0	11	4
insgesamt	234	0	0	0	14	220
%	100,0	0,0	0,0	0,0	6,0	94,0
TVBZ	8	x	0	0	13	8
darunter:						
Nicht-deutsche	77	0	0	0	6	71

H) Straftaten nach der Schadenshöhe (Wert des erlangten Gutes)

Schadensgruppe	Zahl der Fälle	
	absolut	%
	1	2
--		
Schadenssumme		
bis unter 15 EUR	12	7,5
15 bis unter 50 EUR	1	0,6
50 bis unter 250 EUR	1	0,6
250 bis unter 500 EUR	4	2,5
500 bis unter 2.500 EUR	25	15,5
2.500 bis unter 5.000 EUR	10	6,2
5.000 bis unter 25.000 EUR	69	42,9
25.000 bis unter 50.000 EUR	22	13,7
50.000 und mehr	17	10,6
Schadenssumme in EUR	13.662.521	
Veränderung zum Vorjahr	83.687	0,6
Anteil am Gesamtschaden in %		1,0

A) Straftaten

Merkmal	Insgesamt		Veränderung zum Vorjahr	
	absolut	%	absolut	%
	1	2	3	4
Erfasste Fälle				
Insgesamt	25	100,0	-8	-24,2
darunter:				
- versuchte Fälle	4	16,0	-5	-55,6
- aufgeklärte Fälle	7	28,0	-7	-50,0
- mit Schusswaffe				
- gedroht	0	0,0	0	0,0
- geschossen	0	0,0	0	0,0
Aufgeklärte Fälle				
Insgesamt	7	100,0	-7	-50,0
darunter begangen:				
- von allein handelnden Tatverdächtigen	3	42,9	1	50,0
- von bereits in Erscheinung getretenen Tatverdächtigen	6	85,7	-6	-50,0
- von Konsumenten harter Drogen	0	0,0	0	0,0
- von Tatverdächtigen unter Alkoholeinfluß	0	0,0	0	0,0
- unter Mitführung einer Schusswaffe	0	0,0	0	0,0

B) Erfasste Fälle, Versuche und aufgeklärte Fälle nach Kalenderjahren

Jahr	Erfasste Fälle	Anteil an allen Straftaten %	Veränderung zum Vorjahr (von Sp. 1)		Versuche		Aufgeklärte Fälle		Häufigkeitszahl
			absolut	%	absolut	%	absolut	%	
1	2	3	4	5	6	7	8	9	
1994	7	0,0	0	0,0	1	14,3	6	85,7	0,2
1995	5	0,0	-2	-28,6	0	0,0	3	60,0	0,1
1996	5	0,0	0	0,0	2	40,0	3	60,0	0,1
1997	14	0,0	9	180,0	2	14,3	12	85,7	0,4
1998	32	0,0	18	128,6	3	9,4	9	28,1	0,9
1999	21	0,0	-11	-34,4	3	14,3	10	47,6	0,6
2000	32	0,0	11	52,4	4	12,5	15	46,9	0,9
2001	23	0,0	-9	-28,1	1	4,3	15	65,2	0,7
2002	33	0,0	10	43,5	9	27,3	14	42,4	1,0
2003	25	0,0	-8	-24,2	4	16,0	7	28,0	0,7

C) Tatverdächtige nach Altersgruppen und Geschlecht

Geschlecht	Insgesamt	Kinder		Jugendl.	Heranw.	Erwachsene
		unter 8 Jahre	im Alter von ... bis unter ... Jahre			21 und mehr Jahre
			8 - 14	14 - 18	18 - 21	
1	2	3	4	5	6	
Alle Staatsangehörigkeiten						
männlich	10	0	0	0	0	10
%	100,0	0,0	0,0	0,0	0,0	100,0
TVBZ	1	x	0	0	0	1
weiblich	0	0	0	0	0	0
%	0,0	0,0	0,0	0,0	0,0	0,0
TVBZ	0	x	0	0	0	0
insgesamt	10	0	0	0	0	10
%	100,0	0,0	0,0	0,0	0,0	100,0
TVBZ	0	x	0	0	0	0
darunter:						
Nicht-deutsche	6	0	0	0	0	6

H) Straftaten nach der Schadenshöhe (Wert des erlangten Gutes)

Schadensgruppe	Zahl der Fälle	
	absolut	%
Schadenssumme	1	2
bis unter 15 EUR	1	4,8
bis unter 50 EUR	1	4,8
bis unter 250 EUR	16	76,2
bis unter 500 EUR	0	0,0
bis unter 2.500 EUR	1	4,8
bis unter 5.000 EUR	0	0,0
bis unter 25.000 EUR	1	4,8
bis unter 50.000 EUR	0	0,0
und mehr	1	4,8
Schadenssumme in EUR	69.119	
Veränderung zum Vorjahr	-87.121	-55,8
Anteil am Gesamtschaden in %		0,0

A) Straftaten

Merkmal	Insgesamt		Veränderung zum Vorjahr	
	absolut	%	absolut	%
	1	2	3	4
Erfasste Fälle				
Insgesamt	1	100,0	-1	-50,0
darunter:				
- versuchte Fälle	1	100,0	1	0,0
- aufgeklärte Fälle	1	100,0	-1	-50,0
- mit Schusswaffe				
- gedroht	0	0,0	0	0,0
- geschossen	0	0,0	0	0,0
Aufgeklärte Fälle				
Insgesamt	1	100,0	-1	-50,0
darunter begangen:				
- von allein handelnden Tatverdächtigen	0	0,0	-1	-100,0
- von bereits in Erscheinung getretenen Tatverdächtigen	1	100,0	0	0,0
- von Konsumenten harter Drogen	0	0,0	0	0,0
- von Tatverdächtigen unter Alkoholeinfluß	0	0,0	0	0,0
- unter Mitführung einer Schusswaffe	0	0,0	0	0,0

B) Erfasste Fälle, Versuche und aufgeklärte Fälle nach Kalenderjahren

Jahr	Erfasste Fälle	Anteil an allen Straftaten %	Veränderung zum Vorjahr (von Sp. 1)		Versuche		Aufgeklärte Fälle		Häufigkeitszahl
			absolut	%	absolut	%	absolut	%	
1	2	3	4	5	6	7	8	9	
1994	0	0,0	0	0,0	0	0,0	0	0,0	0,0
1995	2	0,0	2	0,0	0	0,0	2	100,0	0,1
1996	1	0,0	-1	-50,0	0	0,0	1	100,0	0,0
1997	1	0,0	0	0,0	1	100,0	1	100,0	0,0
1998	0	0,0	-1	-100,0	0	0,0	0	0,0	0,0
1999	2	0,0	2	0,0	1	50,0	1	50,0	0,1
2000	0	0,0	-2	-100,0	0	0,0	0	0,0	0,0
2001	3	0,0	3	0,0	2	66,7	2	66,7	0,1
2002	2	0,0	-1	-33,3	0	0,0	2	100,0	0,1
2003	1	0,0	-1	-50,0	1	100,0	1	100,0	0,0

C) Tatverdächtige nach Altersgruppen und Geschlecht

Geschlecht	Insgesamt	Kinder		Jugendl.	Heranw.	Erwachsene
		unter 8 Jahre	im Alter von ... bis unter ... Jahre			21 und mehr Jahre
			8 - 14	14 - 18	18 - 21	
1	2	3	4	5	6	
Alle Staatsangehörigkeiten						
männlich	3	0	0	0	0	3
%	75,0	0,0	0,0	0,0	0,0	100,0
TVBZ	0	x	0	0	0	0
weiblich	1	0	0	0	0	1
%	25,0	0,0	0,0	0,0	0,0	100,0
TVBZ	0	x	0	0	0	0
insgesamt	4	0	0	0	0	4
%	100,0	0,0	0,0	0,0	0,0	100,0
TVBZ	0	x	0	0	0	0
darunter:						
Nicht-deutsche	1	0	0	0	0	1

H) Straftaten nach der Schadenshöhe (Wert des erlangten Gutes)

Schadensgruppe	Zahl der Fälle	
	absolut	%
Schadenssumme	1	2
bis unter 15 EUR	0	0,0
15 bis unter 50 EUR	0	0,0
50 bis unter 250 EUR	0	0,0
250 bis unter 500 EUR	0	0,0
500 bis unter 2.500 EUR	0	0,0
2.500 bis unter 5.000 EUR	0	0,0
5.000 bis unter 25.000 EUR	0	0,0
25.000 bis unter 50.000 EUR	0	0,0
50.000 und mehr	0	0,0
Schadenssumme in EUR	0	
Veränderung zum Vorjahr	-110.001	-100,0
Anteil am Gesamtschaden in %		0,0

Berlin 2003

5150

A) Straftaten

Merkmal	Insgesamt		Veränderung zum Vorjahr	
	absolut	%	absolut	%
	1	2	3	4
Erfasste Fälle				
Insgesamt	18.826	100,0	-14.458	-43,4
darunter:				
- versuchte Fälle	85	0,5	-34	-28,6
- aufgeklärte Fälle	17.687	93,9	-15.065	-46,0
- mit Schußwaffe				
- gedroht	0	0,0	0	0,0
- geschossen	0	0,0	0	0,0
Aufgeklärte Fälle				
Insgesamt	17.687	100,0	-15.065	-46,0
darunter begangen:				
- von allein handelnden Tatverdächtigen	17.509	99,0	-15.040	-46,2
- von bereits in Erscheinung getretenen Tatverdächtigen	12.707	71,8	-10.608	-45,5
- von Konsumenten harter Drogen	1.034	5,8	-883	-46,1
- von Tatverdächtigen unter Alkoholeinfluß	491	2,8	59	13,7
- unter Mitführung einer Schußwaffe	16	0,1	-22	-57,9

B) Erfasste Fälle, Versuche und aufgeklärte Fälle nach Kalenderjahren

Jahr	Erfasste Fälle	Anteil an allen Straftaten %	Veränderung zum Vorjahr (von Sp. 1)		Versuche		Aufgeklärte Fälle		Häufigkeitszahl
			absolut	%	absolut	%	absolut	%	
			3	4	5	6	7	8	
1994	10.388	1,9	-398	-3,7	40	0,4	10.240	98,6	298,9
1995	10.911	1,9	523	5,0	25	0,2	10.730	98,3	314,3
1996	13.939	2,3	3.028	27,8	34	0,2	13.593	97,5	401,5
1997	18.290	3,1	4.351	31,2	81	0,4	17.889	97,8	528,8
1998	29.562	5,0	11.272	61,6	90	0,3	28.907	97,8	862,9
1999	28.701	5,0	-861	-2,9	123	0,4	27.923	97,3	844,4
2000	27.054	4,9	-1.647	-5,7	122	0,5	26.477	97,9	798,8
2001	25.711	4,5	-1.343	-5,0	106	0,4	25.224	98,1	760,2
2002	33.284	5,7	7.573	29,5	119	0,4	32.752	98,4	982,3
2003	18.826	3,3	-14.458	-43,4	85	0,5	17.687	93,9	554,9

D) Sonstige Angaben zum Tatverdächtigen

Merkmal		Insgesamt		Veränderung zum Vorjahr	
		absolut	%	absolut	%
		1	2	3	4
Tatverdächtige	männl.	10.656	72,8	-4.526	-29,8
	weibl.	3.986	27,2	-2.024	-33,7
	insges.	14.642	100,0	-6.550	-30,9
darunter:					
- alleinhandelnde Tatverdächtige	männl.	10.489	98,4	-4.553	-30,3
	weibl.	3.904	97,9	-2.034	-34,3
	insges.	14.393	98,3	-6.587	-31,4
- als Tatverdächtige bereits in Erscheinung getretene Personen	männl.	7.780	73,0	-2.629	-25,3
	weibl.	2.163	54,3	-945	-30,4
	insges.	9.943	67,9	-3.574	-26,4
- Konsumenten harter Drogen	männl.	490	4,6	-144	-22,7
	weibl.	139	3,5	-32	-18,7
	insges.	629	4,3	-176	-21,9
- unter Alkohol- einfluß	männl.	413	3,9	56	15,7
	weibl.	48	1,2	-2	-4,0
	insges.	461	3,1	54	13,3
- Schußwaffe mitgeführt	männl.	11	0,1	-8	-42,1
	weibl.	5	0,1	-9	-64,3
	insges.	16	0,1	-17	-51,5

E) Nichtdeutsche Tatverdächtige nach dem Grund des Aufenthaltes

Grund des Aufenthaltes	Insgesamt		Veränderung zum Vorjahr	
	absolut	%	absolut	%
	1	2	3	4
Insgesamt	4.725	100,0	-1.841	-28,0
davon:				
- Illegal aufhältlich	173	3,7	-12	-6,5
- Legal aufhältlich	4.552	96,3	-1.829	-28,7
davon:				
- Tourist / Durchreisender	556	12,2	2	0,4
- Student / Schüler	245	5,4	-52	-17,5
- Arbeitnehmer	99	2,2	-34	-25,6
- Gewerbetreibender	9	0,2	0	0,0
- Asylbewerber	429	9,4	-151	-26,0
- Sonstige	3.214	70,6	-1.594	-33,2

C) Tatverdächtige nach Altersgruppen, Geschlecht und Staatsangehörigkeit (Tatverdächtigenbelastung)

Geschlecht	Insgesamt	Kinder			Jugendliche		Heranwachs.	Erwachsene						Geschlecht
		unter 8 Jahre	im Alter von ... bis unter ... Jahre			8 bis unter 21 Jahre	im Alter von ... bis unter ... Jahre				60 und mehr Jahre	21 und mehr Jahre		
			8 - 14	14 - 18	18 - 21		21 - 25	25 - 30	30 - 40	40 - 50			50 - 60	
1	2	3	4	5	6	7	8	9	10	11	12	13		
Alle Staatsangehörigkeiten													100,0 %	
männlich	10.656	3	129	1.053	1.842	3.024	2.273	1.677	2.153	1.014	360	152	7.629	männlich
%	72,8	0,0	1,2	9,9	17,3	28,4	21,3	15,7	20,2	9,5	3,4	1,4	71,6	%
TVBZ	706	x	149	1.456	3.282	1.408	2.557	1.451	729	379	173	48	590	TVBZ
weiblich	3.986	0	75	571	703	1.349	808	553	691	364	152	69	2.637	weiblich
%	27,2	0,0	1,9	14,3	17,6	33,8	20,3	13,9	17,3	9,1	3,8	1,7	66,2	%
TVBZ	248	x	92	827	1.264	655	871	478	251	145	71	15	189	TVBZ
insgesamt	14.642	3	204	1.624	2.545	4.373	3.081	2.230	2.844	1.378	512	221	10.266	insgesamt
%	100,0	0,0	1,4	11,1	17,4	29,9	21,0	15,2	19,4	9,4	3,5	1,5	70,1	%
TVBZ	470	x	122	1.149	2.277	1.039	1.696	964	499	266	122	29	381	TVBZ
Deutsche													67,7%	
männlich	7.207	0	53	578	1.325	1.956	1.595	1.064	1.414	766	295	117	5.251	männlich
%	72,7	0,0	0,7	8,0	18,4	27,1	22,1	14,8	19,6	10,6	4,1	1,6	72,9	%
TVBZ	559	x	74	927	2.736	1.072	2.177	1.197	595	336	161	40	474	TVBZ
weiblich	2.710	0	44	390	531	965	588	325	449	233	96	54	1.745	weiblich
%	27,3	0,0	1,6	14,4	19,6	35,6	21,7	12,0	16,6	8,6	3,5	2,0	64,4	%
TVBZ	192	x	65	650	1.103	549	768	362	198	106	51	13	141	TVBZ
insgesamt	9.917	0	97	968	1.856	2.921	2.183	1.389	1.863	999	391	171	6.996	insgesamt
%	100,0	0,0	1,0	9,8	18,7	29,5	22,0	14,0	18,8	10,1	3,9	1,7	70,5	%
TVBZ	367	x	70	791	1.921	815	1.457	778	402	223	105	24	299	TVBZ
Nichtdeutsche													32,3 %	
männlich	3.449	3	76	475	517	1.068	678	613	739	248	65	35	2.378	männlich
%	73,0	0,1	2,2	13,8	15,0	31,0	19,7	17,8	21,4	7,2	1,9	1,0	68,9	%
TVBZ	1.575	x	517	4.773	6.729	3.304	4.342	2.296	1.281	633	260	157	1.275	TVBZ
weiblich	1.276	0	31	181	172	384	220	228	242	131	56	15	892	weiblich
%	27,0	0,0	2,4	14,2	13,5	30,1	17,2	17,9	19,0	10,3	4,4	1,2	69,9	%
TVBZ	653	x	227	1.989	2.302	1.271	1.355	876	495	431	233	77	540	TVBZ
insgesamt	4.725	3	107	656	689	1.452	898	841	981	379	121	50	3.270	insgesamt
%	100,0	0,1	2,3	13,9	14,6	30,7	19,0	17,8	20,8	8,0	2,6	1,1	69,2	%
TVBZ	1.140	x	378	3.444	4.547	2.322	2.819	1.595	920	545	246	119	930	TVBZ
darunter: Nichtdeutsche (ohne Illegale, Touristen - Durchreisende)													27,3 %	
männlich	2.977	3	73	440	446	959	568	506	648	206	58	29	2.015	männlich
%	74,5	0,1	2,5	14,8	15,0	32,2	19,1	17,0	21,8	6,9	1,9	1,0	67,7	%
TVBZ	1.359	x	497	4.421	5.805	2.967	3.638	1.895	1.123	526	232	130	1.081	TVBZ
weiblich	1.019	0	30	165	133	328	161	166	204	109	40	11	691	weiblich
%	25,5	0,0	2,9	16,2	13,1	32,2	15,8	16,3	20,0	10,7	3,9	1,1	67,8	%
TVBZ	521	x	220	1.814	1.780	1.085	992	638	417	358	166	56	418	TVBZ
insgesamt	3.996	3	103	605	579	1.287	729	672	852	315	98	40	2.706	insgesamt
%	100,0	0,1	2,6	15,1	14,5	32,2	18,2	16,8	21,3	7,9	2,5	1,0	67,7	%
TVBZ	964	x	363	3.176	3.821	2.058	2.289	1.274	799	453	200	96	769	TVBZ

Berlin 2003

5150

H) Straftaten nach der Schadenshöhe (Wert des erlangten Gutes)

Schadensgruppe			Zahl der Fälle	
--			absolut	%
Schadenssumme			1	2
	bis unter	15 EUR	17.627	94,1
15	bis unter	50 EUR	816	4,4
50	bis unter	250 EUR	268	1,4
250	bis unter	500 EUR	13	0,1
500	bis unter	2.500 EUR	15	0,1
2.500	bis unter	5.000 EUR	1	0,0
5.000	bis unter	25.000 EUR	1	0,0
25.000	bis unter	50.000 EUR	0	0,0
50.000	und mehr		0	0,0
Schadenssumme in EUR			138.693	
Veränderung zum Vorjahr			-13.093	-8,6
Anteil am Gesamtschaden in %				0,0

Deutsche und Nichtdeutsche Tatverdächtige nach Altersgruppen (%)

Die Proportionen der Säulen entsprechen den unterschiedlichen Summen jeder Wertserie

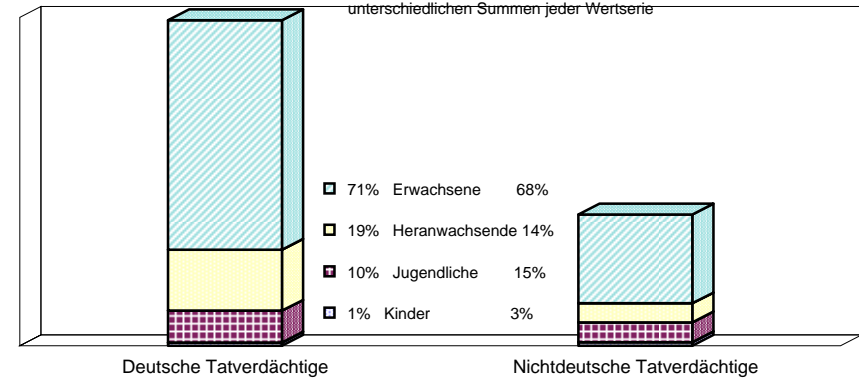

Nichtdeutsche ohne Illegale, Touristen/Durchreisende
Einzeldaten siehe Tabelle C

Erfasste und aufgeklärte Straftaten - nach Kalenderjahren -

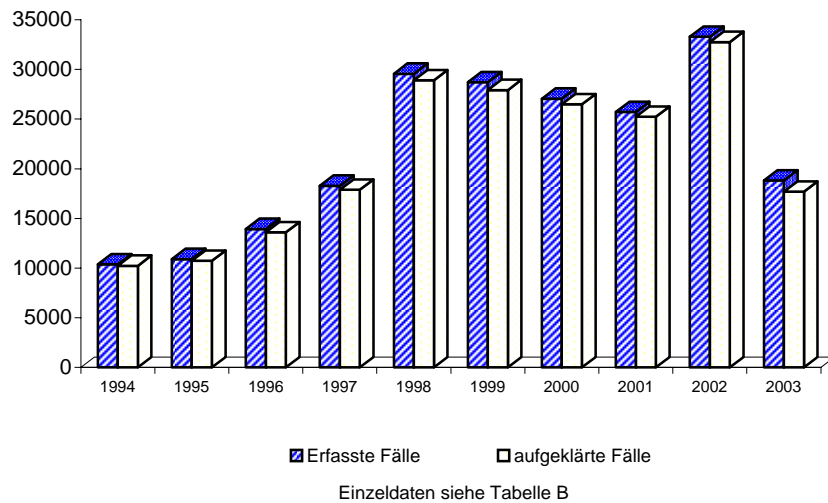

Tatverdächtigensbelastung nach Altersgruppen

TVBZ

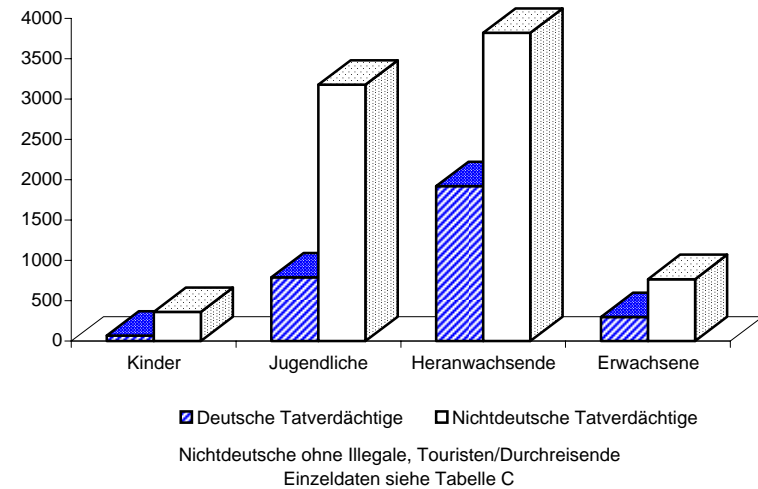

Berlin 2003

5160 +

A) Straftaten

Merkmal	Insgesamt		Veränderung zum Vorjahr	
	absolut	%	absolut	%
	1	2	3	4
Erfasste Fälle				
Insgesamt	22.197	100,0	-96	-0,4
darunter:				
- versuchte Fälle	1.187	5,3	376	46,4
- aufgeklärte Fälle	10.095	45,5	1.591	18,7
- mit Schußwaffe				
- gedroht	0	0,0	0	0,0
- geschossen	0	0,0	0	0,0
Aufgeklärte Fälle				
Insgesamt	10.095	100,0	1.591	18,7
darunter begangen:				
- von allein handelnden Tatverdächtigen	6.156	61,0	592	10,6
- von bereits in Erscheinung getretenen Tatverdächtigen	9.112	90,3	1.954	27,3
- von Konsumenten harter Drogen	1.272	12,6	1.037	441,3
- von Tatverdächtigen unter Alkoholeinfluß	120	1,2	37	44,6
- unter Mitführung einer Schußwaffe	65	0,6	26	66,7

B) Erfasste Fälle, Versuche und aufgeklärte Fälle nach Kalenderjahren

Jahr	Erfasste Fälle	Anteil an allen Straftaten %	Veränderung zum Vorjahr (von Sp. 1)		Versuche		Aufgeklärte Fälle		Häufigkeitszahl
			absolut	%	absolut	%	absolut	%	
1	2	3	4	5	6	7	8	9	
1994	9.226	1,7	-1.148	-11,1	349	3,8	3.595	39,0	265,5
1995	10.074	1,7	848	9,2	366	3,6	4.226	41,9	290,1
1996	12.253	2,1	2.179	21,6	339	2,8	5.316	43,4	353,0
1997	11.767	2,0	-486	-4,0	403	3,4	4.665	39,6	340,2
1998	11.229	1,9	-538	-4,6	379	3,4	3.512	31,3	327,8
1999	14.337	2,5	3.108	27,7	530	3,7	5.656	39,5	421,8
2000	19.675	3,5	5.338	37,2	638	3,2	7.257	36,9	581,0
2001	25.073	4,4	5.398	27,4	742	3,0	8.748	34,9	741,3
2002	22.293	3,8	-2.780	-11,1	811	3,6	8.504	38,1	657,9
2003	22.197	3,9	-96	-0,4	1.187	5,3	10.095	45,5	654,3

D) Sonstige Angaben zum Tatverdächtigen

Merkmal		Insgesamt		Veränderung zum Vorjahr	
		absolut	%	absolut	%
		1	2	3	4
Tatverdächtige	männl.	1.112	80,1	20	1,8
	weibl.	276	19,9	-8	-2,8
	insges.	1.388	100,0	12	0,9
darunter:					
- alleinhandelnde Tatverdächtige	männl.	707	63,6	-20	-2,8
	weibl.	173	62,7	-20	-10,4
	insges.	880	63,4	-40	-4,3
- als Tatverdächtige bereits in Erscheinung getretene Personen	männl.	909	81,7	83	10,0
	weibl.	199	72,1	6	3,1
	insges.	1.108	79,8	89	8,7
- Konsumenten harter Drogen	männl.	58	5,2	19	48,7
	weibl.	11	4,0	0	0,0
	insges.	69	5,0	19	38,0
- unter Alkohol- einfluß	männl.	29	2,6	2	7,4
	weibl.	10	3,6	7	233,3
	insges.	39	2,8	9	30,0
- Schußwaffe mitgeführt	männl.	3	0,3	0	0,0
	weibl.	0	0,0	-1	-100,0
	insges.	3	0,2	-1	-25,0

E) Nichtdeutsche Tatverdächtige nach dem Grund des Aufenthaltes

Grund des Aufenthaltes	Insgesamt		Veränderung zum Vorjahr	
	absolut	%	absolut	%
	1	2	3	4
Insgesamt	409	100,0	-9	-2,2
davon:				
- Illegal aufhältlich	58	14,2	-14	-19,4
- Legal aufhältlich	351	85,8	5	1,4
davon:				
- Tourist / Durchreisender	14	4,0	-10	-41,7
- Student / Schüler	10	2,8	3	42,9
- Arbeitnehmer	32	9,1	16	100,0
- Gewerbetreibender	6	1,7	-2	-25,0
- Asylbewerber	25	7,1	-9	-26,5
- Sonstige	264	75,2	7	2,7

C) Tatverdächtige nach Altersgruppen, Geschlecht und Staatsangehörigkeit (Tatverdächtigenbelastung)

Geschlecht	Insgesamt	Kinder			Jugendliche	Heranwachs.	Erwachsene						Geschlecht	
		unter 8 Jahre	im Alter von ... bis unter ... Jahre			8 bis unter 21 Jahre	im Alter von ... bis unter ... Jahre					60 und mehr Jahre		21 und mehr Jahre
			8 - 14	14 - 18	18 - 21		21 - 25	25 - 30	30 - 40	40 - 50	50 - 60			
1	2	3	4	5	6	7	8	9	10	11	12	13		
Alle Staatsangehörigkeiten													100,0 %	
männlich	1.112	0	4	53	147	204	201	176	315	133	68	15	908	männlich
%	80,1	0,0	0,4	4,8	13,2	18,3	18,1	15,8	28,3	12,0	6,1	1,3	81,7	%
TVBZ	74	x	5	73	262	95	226	152	107	50	33	5	70	TVBZ
weiblich	276	0	3	39	38	80	45	34	58	37	14	8	196	weiblich
%	19,9	0,0	1,1	14,1	13,8	29,0	16,3	12,3	21,0	13,4	5,1	2,9	71,0	%
TVBZ	17	x	4	56	68	39	49	29	21	15	7	2	14	TVBZ
insgesamt	1.388	0	7	92	185	284	246	210	373	170	82	23	1.104	insgesamt
%	100,0	0,0	0,5	6,6	13,3	20,5	17,7	15,1	26,9	12,2	5,9	1,7	79,5	%
TVBZ	45	x	4	65	166	67	135	91	65	33	19	3	41	TVBZ
Deutsche													70,5%	
männlich	760	0	1	36	116	153	140	101	190	108	54	14	607	männlich
%	77,6	0,0	0,1	4,7	15,3	20,1	18,4	13,3	25,0	14,2	7,1	1,8	79,9	%
TVBZ	59	x	1	58	239	84	191	114	80	47	29	5	55	TVBZ
weiblich	219	0	2	33	31	66	34	24	46	32	10	7	153	weiblich
%	22,4	0,0	0,9	15,1	14,2	30,1	15,5	11,0	21,0	14,6	4,6	3,2	69,9	%
TVBZ	16	x	3	55	64	38	44	27	20	15	5	2	12	TVBZ
insgesamt	979	0	3	69	147	219	174	125	236	140	64	21	760	insgesamt
%	100,0	0,0	0,3	7,0	15,0	22,4	17,8	12,8	24,1	14,3	6,5	2,1	77,6	%
TVBZ	36	x	2	56	152	61	116	70	51	31	17	3	32	TVBZ
Nichtdeutsche													29,5 %	
männlich	352	0	3	17	31	51	61	75	125	25	14	1	301	männlich
%	86,1	0,0	0,9	4,8	8,8	14,5	17,3	21,3	35,5	7,1	4,0	0,3	85,5	%
TVBZ	161	x	20	171	403	158	391	281	217	64	56	4	161	TVBZ
weiblich	57	0	1	6	7	14	11	10	12	5	4	1	43	weiblich
%	13,9	0,0	1,8	10,5	12,3	24,6	19,3	17,5	21,1	8,8	7,0	1,8	75,4	%
TVBZ	29	x	7	66	94	46	68	38	25	16	17	5	26	TVBZ
insgesamt	409	0	4	23	38	65	72	85	137	30	18	2	344	insgesamt
%	100,0	0,0	1,0	5,6	9,3	15,9	17,6	20,8	33,5	7,3	4,4	0,5	84,1	%
TVBZ	99	x	14	121	251	104	226	161	129	43	37	5	98	TVBZ
darunter: Nichtdeutsche (ohne Illegale, Touristen - Durchreisende)													24,3 %	
männlich	288	0	3	16	30	49	51	61	104	18	4	1	239	männlich
%	85,5	0,0	1,0	5,6	10,4	17,0	17,7	21,2	36,1	6,3	1,4	0,3	83,0	%
TVBZ	132	x	20	161	390	152	327	228	180	46	16	4	128	TVBZ
weiblich	49	0	0	5	7	12	11	8	9	4	4	1	37	weiblich
%	14,5	0,0	0,0	10,2	14,3	24,5	22,4	16,3	18,4	8,2	8,2	2,0	75,5	%
TVBZ	25	x	0	55	94	40	68	31	18	13	17	5	22	TVBZ
insgesamt	337	0	3	21	37	61	62	69	113	22	8	2	276	insgesamt
%	100,0	0,0	0,9	6,2	11,0	18,1	18,4	20,5	33,5	6,5	2,4	0,6	81,9	%
TVBZ	81	x	11	110	244	98	195	131	106	32	16	5	78	TVBZ

H) Straftaten nach der Schadenshöhe (Wert des erlangten Gutes)

Schadensgruppe		Zahl der Fälle		
		absolut	%	
Schadenssumme		1	2	
	bis unter 15 EUR	2.163	10,3	
15	bis unter 50 EUR	1.698	8,1	
50	bis unter 250 EUR	8.796	41,9	
250	bis unter 500 EUR	3.855	18,3	
500	bis unter 2.500 EUR	3.898	18,6	
2.500	bis unter 5.000 EUR	345	1,6	
5.000	bis unter 25.000 EUR	218	1,0	
25.000	bis unter 50.000 EUR	20	0,1	
50.000	und mehr	17	0,1	

Schadenssumme in EUR	52.123.951	
Veränderung zum Vorjahr	38.135.300	272,6
Anteil am Gesamtschaden in %		4,0

Deutsche und Nichtdeutsche Tatverdächtige nach Altersgruppen (%)

Die Proportionen der Säulen entsprechen den unterschiedlichen Summen jeder Wertserie

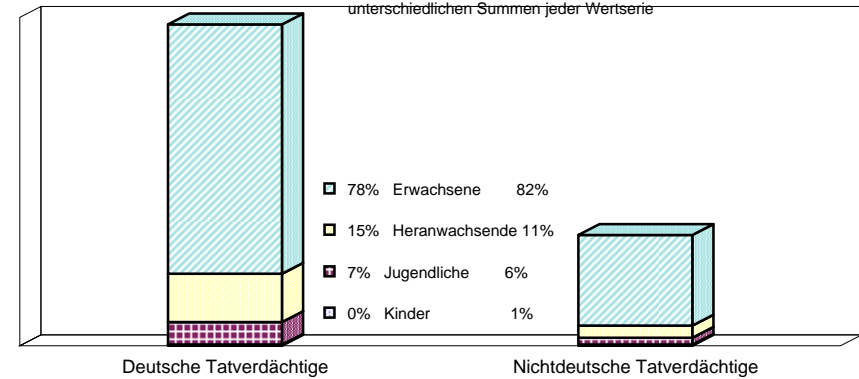

Nichtdeutsche ohne Illegale, Touristen/Durchreisende
Einzeldaten siehe Tabelle C

Erfasste und aufgeklärte Straftaten - nach Kalenderjahren -

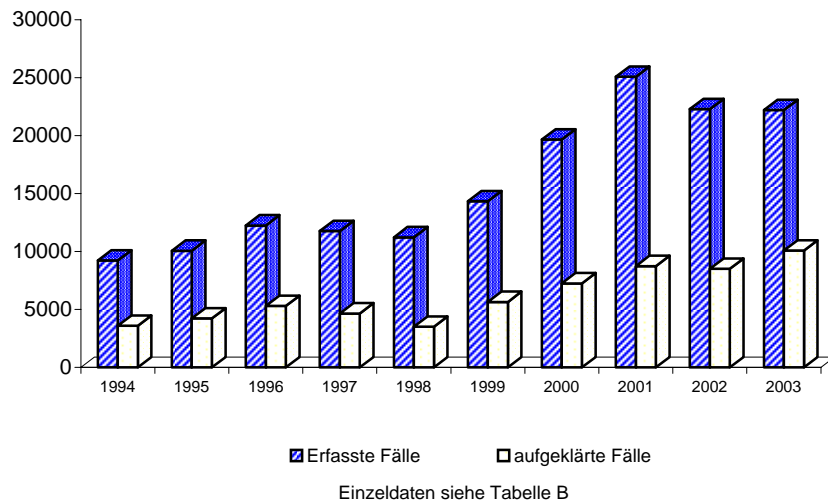

Tatverdäigtenbelastung nach Altersgruppen

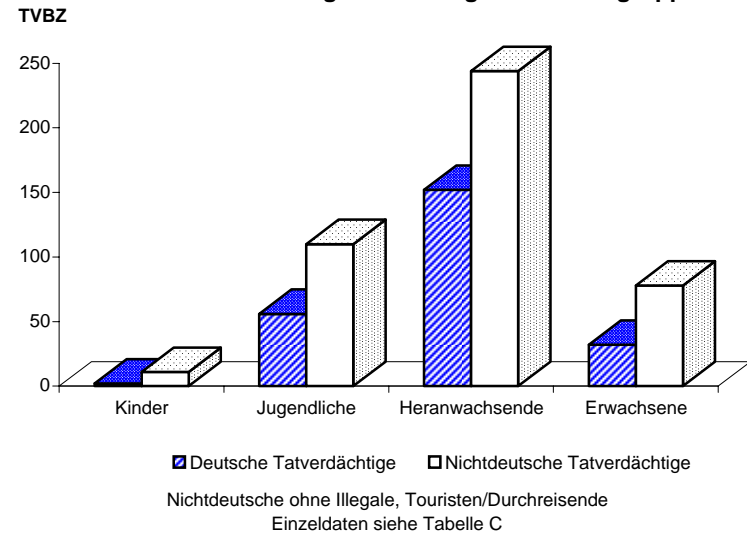

A) Straftaten

Merkmal	Insgesamt		Veränderung zum Vorjahr	
	absolut	%	absolut	%
	1	2	3	4
Erfasste Fälle				
Insgesamt	826	100,0	-607	-42,4
darunter:				
- versuchte Fälle	128	15,5	-46	-26,4
- aufgeklärte Fälle	548	66,3	-488	-47,1
- mit Schußwaffe				
- gedroht	0	0,0	0	0,0
- geschossen	0	0,0	0	0,0
Aufgeklärte Fälle				
Insgesamt	548	100,0	-488	-47,1
darunter begangen:				
- von allein handelnden Tatverdächtigen	325	59,3	-417	-56,2
- von bereits in Erscheinung getretenen Tatverdächtigen	367	67,0	-468	-56,0
- von Konsumenten harter Drogen	117	21,4	72	160,0
- von Tatverdächtigen unter Alkoholeinfluß	3	0,5	1	50,0
- unter Mitführung einer Schußwaffe	1	0,2	-13	-92,9

B) Erfasste Fälle, Versuche und aufgeklärte Fälle nach Kalenderjahren

Jahr	Erfasste Fälle	Anteil an allen Straftaten %	Veränderung zum Vorjahr (von Sp. 1)		Versuche		Aufgeklärte Fälle		Häufigkeitszahl
			absolut	%	absolut	%	absolut	%	
			3	4	5	6	7	8	
1994	2.715	0,5	-559	-17,1	143	5,3	1.329	49,0	78,1
1995	3.012	0,5	297	10,9	118	3,9	1.568	52,1	86,8
1996	3.575	0,6	563	18,7	138	3,9	2.100	58,7	103,0
1997	3.395	0,6	-180	-5,0	128	3,8	1.877	55,3	98,2
1998	2.089	0,4	-1.306	-38,5	94	4,5	947	45,3	61,0
1999	3.750	0,7	1.661	79,5	132	3,5	2.513	67,0	110,3
2000	1.722	0,3	-2.028	-54,1	114	6,6	889	51,6	50,8
2001	1.476	0,3	-246	-14,3	114	7,7	616	41,7	43,6
2002	1.433	0,2	-43	-2,9	174	12,1	1.036	72,3	42,3
2003	826	0,1	-607	-42,4	128	15,5	548	66,3	24,3

D) Sonstige Angaben zum Tatverdächtigen

Merkmal		Insgesamt		Veränderung zum Vorjahr	
		absolut	%	absolut	%
		1	2	3	4
Tatverdächtige	männl.	229	87,7	-46	-16,7
	weibl.	32	12,3	-22	-40,7
	insges.	261	100,0	-68	-20,7
darunter:					
- alleinhandelnde Tatverdächtige	männl.	97	42,4	-58	-37,4
	weibl.	14	43,8	-17	-54,8
	insges.	111	42,5	-75	-40,3
- als Tatverdächtige bereits in Erscheinung getretene Personen	männl.	184	80,3	-23	-11,1
	weibl.	22	68,8	-19	-46,3
	insges.	206	78,9	-42	-16,9
- Konsumenten harter Drogen	männl.	9	3,9	-3	-25,0
	weibl.	1	3,1	-1	-50,0
	insges.	10	3,8	-4	-28,6
- unter Alkohol- einfluß	männl.	2	0,9	0	0,0
	weibl.	1	3,1	1	0,0
	insges.	3	1,1	1	50,0
- Schußwaffe mitgeführt	männl.	1	0,4	-1	-50,0
	weibl.	0	0,0	0	0,0
	insges.	1	0,4	-1	-50,0

E) Nichtdeutsche Tatverdächtige nach dem Grund des Aufenthaltes

Grund des Aufenthaltes	Insgesamt		Veränderung zum Vorjahr	
	absolut	%	absolut	%
	1	2	3	4
Insgesamt	97	100,0	-12	-11,0
davon:				
- Illegal aufhältlich	13	13,4	0	0,0
- Legal aufhältlich	84	86,6	-12	-12,5
davon:				
- Tourist / Durchreisender	4	4,8	-4	-50,0
- Student / Schüler	1	1,2	0	0,0
- Arbeitnehmer	14	16,7	7	100,0
- Gewerbetreibender	5	6,0	-2	-28,6
- Asylbewerber	7	8,3	-1	-12,5
- Sonstige	53	63,1	-12	-18,5

C) Tatverdächtige nach Altersgruppen, Geschlecht und Staatsangehörigkeit (Tatverdächtigenbelastung)

Geschlecht	Insgesamt	Kinder			Jugendliche	Heranwachs.	Erwachsene							Geschlecht
		unter 8 Jahre	im Alter von ... bis unter ... Jahre			8 bis unter 21 Jahre	im Alter von ... bis unter ... Jahre					60 und mehr Jahre	21 und mehr Jahre	
			8 - 14	14 - 18	18 - 21		21 - 25	25 - 30	30 - 40	40 - 50	50 - 60			
1	2	3	4	5	6	7	8	9	10	11	12	13		
Alle Staatsangehörigkeiten													100,0 %	
männlich	229	0	0	2	9	11	22	38	82	48		4	218	männlich
%	87,7	0,0	0,0	0,9	3,9	4,8	9,6	16,6	35,8	21,0		1,7	95,2	%
TVBZ	15	x	0	3	16	5	25	33	28	18		1	17	TVBZ
weiblich	32	0	0	1	1	2	2	8	7	8		2	30	weiblich
%	12,3	0,0	0,0	3,1	3,1	6,3	6,3	25,0	21,9	25,0		6,3	93,8	%
TVBZ	2	x	0	1	2	1	2	7	3	3		0	2	TVBZ
insgesamt	261	0	0	3	10	13	24	46	89	56		6	248	insgesamt
%	100,0	0,0	0,0	1,1	3,8	5,0	9,2	17,6	34,1	21,5		2,3	95,0	%
TVBZ	8	x	0	2	9	3	13	20	16	11		6	9	TVBZ
Deutsche													62,8%	
männlich	141	0	0	2	8	10	11	15	47	33		4	131	männlich
%	86,0	0,0	0,0	1,4	5,7	7,1	7,8	10,6	33,3	23,4		2,8	92,9	%
TVBZ	11	x	0	3	17	5	15	17	20	14		1	12	TVBZ
weiblich	23	0	0	1	1	2	1	6	5	7		1	21	weiblich
%	14,0	0,0	0,0	4,3	4,3	8,7	4,3	26,1	21,7	30,4		4,3	91,3	%
TVBZ	2	x	0	2	2	1	1	7	2	3		0	2	TVBZ
insgesamt	164	0	0	3	9	12	12	21	52	40		5	152	insgesamt
%	100,0	0,0	0,0	1,8	5,5	7,3	7,3	12,8	31,7	24,4		3,0	92,7	%
TVBZ	6	x	0	2	9	3	8	12	11	9		6	6	TVBZ
Nichtdeutsche													37,2 %	
männlich	88	0	0	0	1	1	11	23	35	15		3	87	männlich
%	90,7	0,0	0,0	0,0	1,1	1,1	12,5	26,1	39,8	17,0		3,4	98,9	%
TVBZ	40	x	0	0	13	3	70	86	61	38		0	47	TVBZ
weiblich	9	0	0	0	0	0	1	2	2	1		2	9	weiblich
%	9,3	0,0	0,0	0,0	0,0	0,0	11,1	22,2	22,2	11,1		22,2	100,0	%
TVBZ	5	x	0	0	0	0	6	8	4	3		8	5	TVBZ
insgesamt	97	0	0	0	1	1	12	25	37	16		5	96	insgesamt
%	100,0	0,0	0,0	0,0	1,0	1,0	12,4	25,8	38,1	16,5		5,2	99,0	%
TVBZ	23	x	0	0	7	2	38	47	35	23		10	27	TVBZ
darunter: Nichtdeutsche (ohne Illegale, Touristen - Durchreisende)													30,7 %	
männlich	72	0	0	0	1	1	9	20	28	11		3	71	männlich
%	90,0	0,0	0,0	0,0	1,4	1,4	12,5	27,8	38,9	15,3		4,2	98,6	%
TVBZ	33	x	0	0	13	3	58	75	49	28		12	38	TVBZ
weiblich	8	0	0	0	0	0	1	2	1	1		2	8	weiblich
%	10,0	0,0	0,0	0,0	0,0	0,0	12,5	25,0	12,5	12,5		25,0	100,0	%
TVBZ	4	x	0	0	0	0	6	8	2	3		8	5	TVBZ
insgesamt	80	0	0	0	1	1	10	22	29	12		5	79	insgesamt
%	100,0	0,0	0,0	0,0	1,3	1,3	12,5	27,5	36,3	15,0		6,3	98,8	%
TVBZ	19	x	0	0	7	2	31	42	27	17		10	22	TVBZ

H) Straftaten nach der Schadenshöhe (Wert des erlangten Gutes)

Schadensgruppe -- Schadenssumme		Zahl der Fälle		
		absolut 1	%	
			2	
	bis unter 15 EUR	28	4,0	
15	bis unter 50 EUR	30	4,3	
50	bis unter 250 EUR	196	28,1	
250	bis unter 500 EUR	140	20,1	
500	bis unter 2.500 EUR	183	26,2	
2.500	bis unter 5.000 EUR	17	2,4	
5.000	bis unter 25.000 EUR	74	10,6	
25.000	bis unter 50.000 EUR	15	2,1	
50.000	und mehr	15	2,1	

Schadenssumme in EUR	36.993.302	
Veränderung zum Vorjahr	32.671.110	755,9
Anteil am Gesamtschaden in %		2,8

**Deutsche und Nichtdeutsche
Tatverdächtige nach Altersgruppen (%)**

Die Proportionen der Säulen entsprechen den unterschiedlichen Summen jeder Wertserie

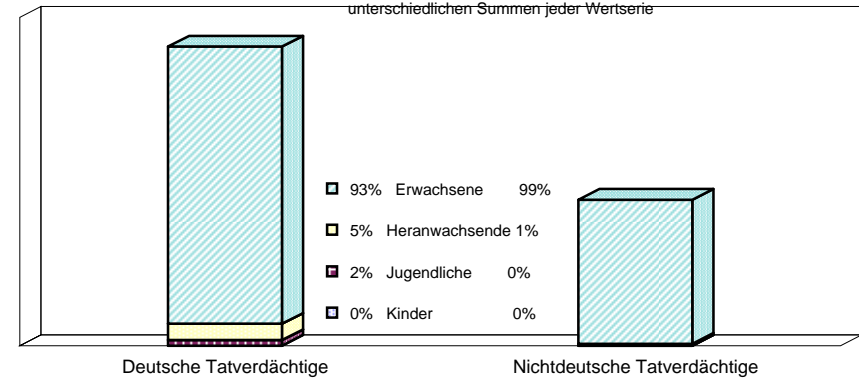

Nichtdeutsche ohne Illegale, Touristen/Durchreisende
Einzeldaten siehe Tabelle C

**Erfasste und aufgeklärte Straftaten
- nach Kalenderjahren -**

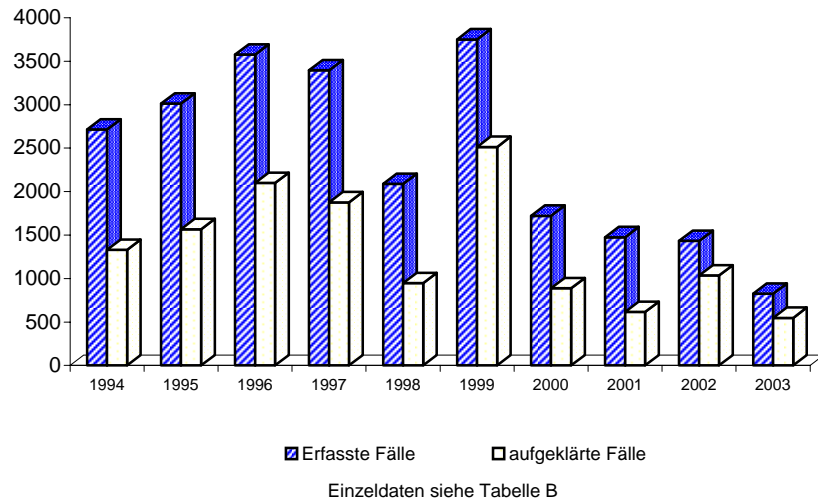

Tatverdäigtenbelastung nach Altersgruppen

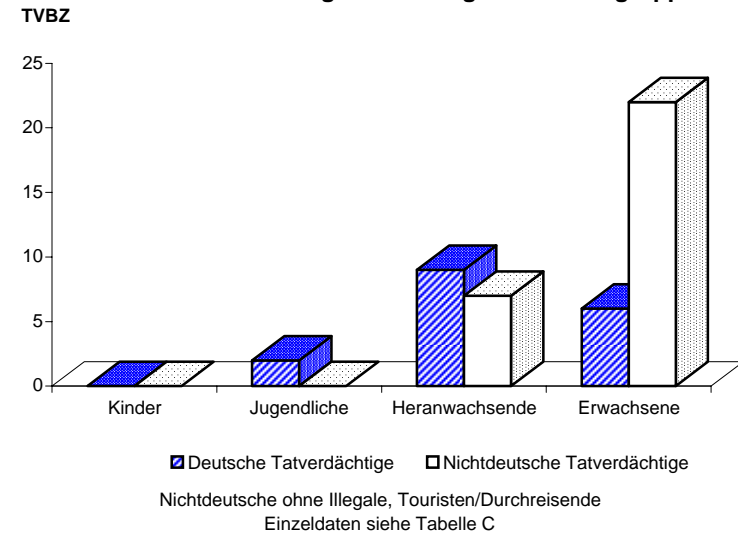

**Noch: Betrug mittels rechtswidrig erlangter unbarer Zahlungsmittel
- Debitkarten ohne PIN (Lastschriftverfahren)**

Berlin 2003

5162

A) Straftaten

Merkmal	Insgesamt		Veränderung zum Vorjahr	
	absolut	%	absolut	%
	1	2	3	4
Erfasste Fälle				
Insgesamt	11.749	100,0	1.362	13,1
darunter:				
- versuchte Fälle	164	1,4	40	32,3
- aufgeklärte Fälle	5.002	42,6	2.092	71,9
- mit Schußwaffe				
- gedroht	0	0,0	0	0,0
- geschossen	0	0,0	0	0,0
Aufgeklärte Fälle				
Insgesamt	5.002	100,0	2.092	71,9
darunter begangen:				
- von allein handelnden Tatverdächtigen	2.982	59,6	1.146	62,4
- von bereits in Erscheinung getretenen Tatverdächtigen	4.589	91,7	2.118	85,7
- von Konsumenten harter Drogen	404	8,1	293	264,0
- von Tatverdächtigen unter Alkoholeinfluß	48	1,0	12	33,3
- unter Mitführung einer Schußwaffe	64	1,3	63	6.300,0

B) Erfasste Fälle, Versuche und aufgeklärte Fälle nach Kalenderjahren

Jahr	Erfasste Fälle	Anteil an allen Straftaten %	Veränderung zum Vorjahr (von Sp. 1)		Versuche		Aufgeklärte Fälle		Häufigkeitszahl
			absolut	%	absolut	%	absolut	%	
1	2	3	4	5	6	7	8	9	
1994	*	*	*	*	*	*	*	*	*
1995	*	*	*	*	*	*	*	*	*
1996	*	*	*	*	*	*	*	*	*
1997	*	*	*	*	*	*	*	*	*
1998	*	*	*	*	*	*	*	*	*
1999	*	*	*	*	*	*	*	*	*
2000	*	*	*	*	*	*	*	*	*
2001	*	*	*	*	*	*	*	*	*
2002	10.387	1,8	10.387	0,0	124	1,2	2.910	28,0	306,5
2003	11.749	2,1	1.362	13,1	164	1,4	5.002	42,6	346,3

D) Sonstige Angaben zum Tatverdächtigen

Merkmal		Insgesamt		Veränderung zum Vorjahr	
		absolut	%	absolut	%
		1	2	3	4
Tatverdächtige	männl.	315	78,9	78	32,9
	weibl.	84	21,1	13	18,3
	insges.	399	100,0	91	29,5
darunter:					
- alleinhandelnde Tatverdächtige	männl.	179	56,8	22	14,0
	weibl.	52	61,9	6	13,0
	insges.	231	57,9	28	13,8
- als Tatverdächtige bereits in Erscheinung getretene Personen	männl.	263	83,5	83	46,1
	weibl.	66	78,6	17	34,7
	insges.	329	82,5	100	43,7
- Konsumenten harter Drogen	männl.	25	7,9	17	212,5
	weibl.	5	6,0	2	66,7
	insges.	30	7,5	19	172,7
- unter Alkohol- einfluß	männl.	8	2,5	5	166,7
	weibl.	1	1,2	-1	-50,0
	insges.	9	2,3	4	80,0
- Schußwaffe mitgeführt	männl.	2	0,6	2	0,0
	weibl.	0	0,0	-1	-100,0
	insges.	2	0,5	1	100,0

E) Nichtdeutsche Tatverdächtige nach dem Grund des Aufenthaltes

Grund des Aufenthaltes	Insgesamt		Veränderung zum Vorjahr	
	absolut	%	absolut	%
	1	2	3	4
Insgesamt	135	100,0	18	15,4
davon:				
- Illegal aufhältlich	21	15,6	-3	-12,5
- Legal aufhältlich	114	84,4	21	22,6
davon:				
- Tourist / Durchreisender	4	3,5	2	100,0
- Student / Schüler	3	2,6	2	200,0
- Arbeitnehmer	6	5,3	3	100,0
- Gewerbetreibender	0	0,0	-1	-100,0
- Asylbewerber	13	11,4	1	8,3
- Sonstige	88	77,2	14	18,9

**Noch: Betrug mittels rechtswidrig erlangter unbarer Zahlungsmittel
- Debitkarten ohne PIN (Lastschriftverfahren)**

Berlin 2003

5162

C) Tatverdächtige nach Altersgruppen, Geschlecht und Staatsangehörigkeit (Tatverdächtigenbelastung)

Geschlecht	Insgesamt	Kinder			Jugendliche	Heranwachs.	Erwachsene						Geschlecht	
		unter 8 Jahre	im Alter von ... bis unter ... Jahre			8 bis unter 21 Jahre	im Alter von ... bis unter ... Jahre					60 und mehr Jahre		21 und mehr Jahre
			8 - 14	14 - 18	18 - 21		21 - 25	25 - 30	30 - 40	40 - 50	50 - 60			
1	2	3	4	5	6	7	8	9	10	11	12	13		
Alle Staatsangehörigkeiten													100,0 %	
männlich	315	0	1	14	47	62	71	53	94	24	8	3	253	männlich
%	78,9	0,0	0,3	4,4	14,9	19,7	22,5	16,8	29,8	7,6	2,5	1,0	80,3	%
TVBZ	21	x	1	19	84	29	80	46	32	9	4	1	20	TVBZ
weiblich	84	0	0	10	15	25	19	8	18	12	0	2	59	weiblich
%	21,1	0,0	0,0	11,9	17,9	29,8	22,6	9,5	21,4	14,3	0,0	2,4	70,2	%
TVBZ	5	x	0	14	27	12	20	7	7	5	0	0	4	TVBZ
insgesamt	399	0	1	24	62	87	90	61	112	36	8	5	312	insgesamt
%	100,0	0,0	0,3	6,0	15,5	21,8	22,6	15,3	28,1	9,0	2,0	1,3	78,2	%
TVBZ	13	x	1	17	55	21	50	26	20	7	2	1	12	TVBZ
Deutsche													66,2%	
männlich	199	0	0	8	36	44	46	35	47	16	8	3	155	männlich
%	75,4	0,0	0,0	4,0	18,1	22,1	23,1	17,6	23,6	8,0	4,0	1,5	77,9	%
TVBZ	15	x	0	13	74	24	63	39	20	7	4	1	14	TVBZ
weiblich	65	0	0	7	13	20	13	5	15	10	0	2	45	weiblich
%	24,6	0,0	0,0	10,8	20,0	30,8	20,0	7,7	23,1	15,4	0,0	3,1	69,2	%
TVBZ	5	x	0	12	27	11	17	6	7	5	0	0	4	TVBZ
insgesamt	264	0	0	15	49	64	59	40	62	26	8	5	200	insgesamt
%	100,0	0,0	0,0	5,7	18,6	24,2	22,3	15,2	23,5	9,8	3,0	1,9	75,8	%
TVBZ	10	x	0	12	51	18	39	22	13	6	2	1	9	TVBZ
Nichtdeutsche													33,8 %	
männlich	116	0	1	6	11	18	25	18	47	8	0	0	98	männlich
%	85,9	0,0	0,9	5,2	9,5	15,5	21,6	15,5	40,5	6,9	0,0	0,0	84,5	%
TVBZ	53	x	7	60	143	56	160	67	81	20	0	0	53	TVBZ
weiblich	19	0	0	3	2	5	6	3	3	2	0	0	14	weiblich
%	14,1	0,0	0,0	15,8	10,5	26,3	31,6	15,8	15,8	10,5	0,0	0,0	73,7	%
TVBZ	10	x	0	33	27	17	37	12	6	7	0	0	8	TVBZ
insgesamt	135	0	1	9	13	23	31	21	50	10	0	0	112	insgesamt
%	100,0	0,0	0,7	6,7	9,6	17,0	23,0	15,6	37,0	7,4	0,0	0,0	83,0	%
TVBZ	33	x	4	47	86	37	97	40	47	14	0	0	32	TVBZ
darunter: Nichtdeutsche (ohne Illegale, Touristen - Durchreisende)													27,6 %	
männlich	92	0	1	6	10	17	19	15	36	5	0	0	75	männlich
%	83,6	0,0	1,1	6,5	10,9	18,5	20,7	16,3	39,1	5,4	0,0	0,0	81,5	%
TVBZ	42	x	7	60	130	53	122	56	62	13	0	0	40	TVBZ
weiblich	18	0	0	3	2	5	6	3	2	2	0	0	13	weiblich
%	16,4	0,0	0,0	16,7	11,1	27,8	33,3	16,7	11,1	11,1	0,0	0,0	72,2	%
TVBZ	9	x	0	33	27	17	37	12	4	7	0	0	8	TVBZ
insgesamt	110	0	1	9	12	22	25	18	38	7	0	0	88	insgesamt
%	100,0	0,0	0,9	8,2	10,9	20,0	22,7	16,4	34,5	6,4	0,0	0,0	80,0	%
TVBZ	27	x	4	47	79	35	78	34	36	10	0	0	25	TVBZ

H) Straftaten nach der Schadenshöhe (Wert des erlangten Gutes)

Schadensgruppe	Zahl der Fälle	
	absolut	%
Schadenssumme	1	2
bis unter 15 EUR	1.498	12,9
bis unter 50 EUR	799	6,9
bis unter 250 EUR	5.608	48,4
bis unter 500 EUR	2.622	22,6
bis unter 2.500 EUR	987	8,5
bis unter 5.000 EUR	53	0,5
bis unter 25.000 EUR	18	0,2
bis unter 50.000 EUR	0	0,0
und mehr	0	0,0
<hr/>		
Schadenssumme in EUR	3.015.467	
Veränderung zum Vorjahr	301.435	11,1
Anteil am Gesamtschaden in %		0,2

**Deutsche und Nichtdeutsche
Tatverdächtige nach Altersgruppen (%)**

Die Proportionen der Säulen entsprechen den unterschiedlichen Summen jeder Wertserie

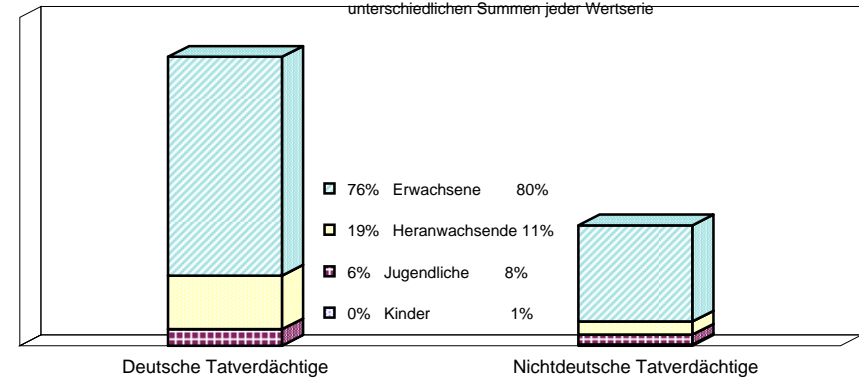

Nichtdeutsche ohne Illegale, Touristen/Durchreisende
Einzeldaten siehe Tabelle C

**Erfasste und aufgeklärte Straftaten
- nach Kalenderjahren -**

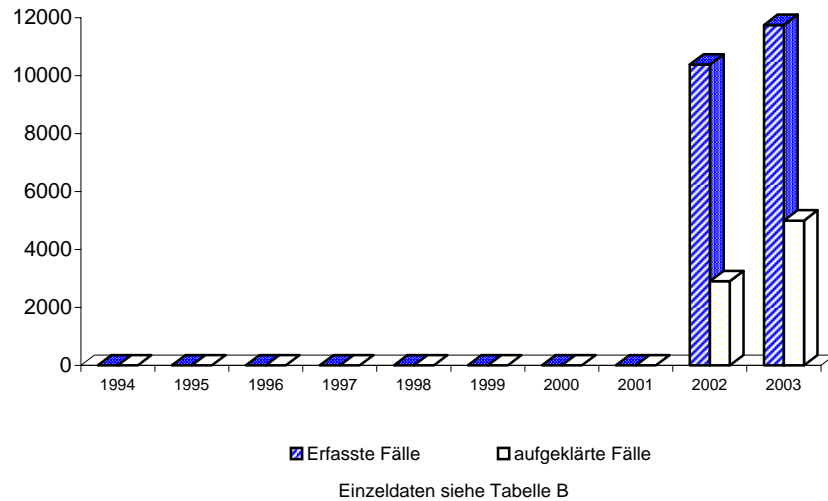

Tatverdächtigensbelastung nach Altersgruppen

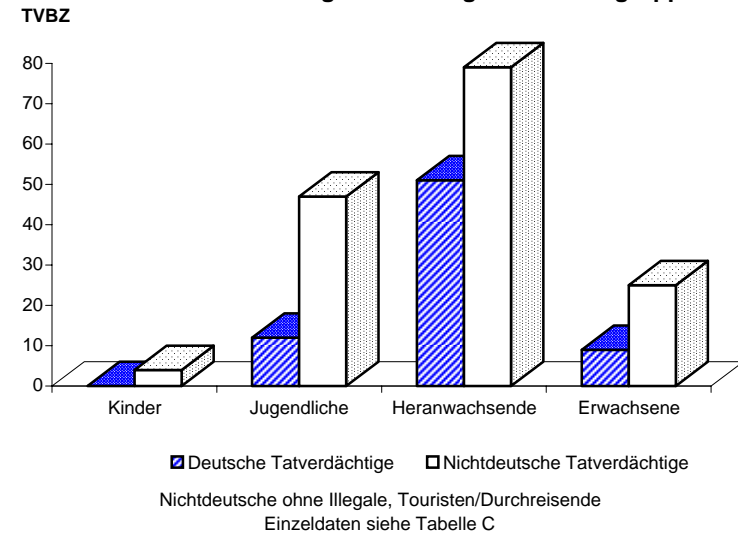

A) Straftaten

Merkmal	Insgesamt		Veränderung zum Vorjahr	
	absolut	%	absolut	%
	1	2	3	4
Erfasste Fälle				
Insgesamt	4.341	100,0	143	3,4
darunter:				
- versuchte Fälle	372	8,6	83	28,7
- aufgeklärte Fälle	1.212	27,9	-120	-9,0
- mit Schußwaffe				
- gedroht	0	0,0	0	0,0
- geschossen	0	0,0	0	0,0
Aufgeklärte Fälle				
Insgesamt	1.212	100,0	-120	-9,0
darunter begangen:				
- von allein handelnden Tatverdächtigen	1.016	83,8	176	21,0
- von bereits in Erscheinung getretenen Tatverdächtigen	1.018	84,0	-103	-9,2
- von Konsumenten harter Drogen	52	4,3	25	92,6
- von Tatverdächtigen unter Alkoholeinfluß	19	1,6	-3	-13,6
- unter Mitführung einer Schußwaffe	0	0,0	0	0,0

B) Erfasste Fälle, Versuche und aufgeklärte Fälle nach Kalenderjahren

Jahr	Erfasste Fälle	Anteil an allen Straftaten %	Veränderung zum Vorjahr (von Sp. 1)		Versuche		Aufgeklärte Fälle		Häufigkeitszahl
			absolut	%	absolut	%	absolut	%	
1	2	3	4	5	6	7	8	9	
1994	*	*	*	*	*	*	*	*	*
1995	*	*	*	*	*	*	*	*	*
1996	*	*	*	*	*	*	*	*	*
1997	*	*	*	*	*	*	*	*	*
1998	*	*	*	*	*	*	*	*	*
1999	*	*	*	*	*	*	*	*	*
2000	*	*	*	*	*	*	*	*	*
2001	*	*	*	*	*	*	*	*	*
2002	4.198	0,7	4.198	0,0	289	6,9	1.332	31,7	123,9
2003	4.341	0,8	143	3,4	372	8,6	1.212	27,9	128,0

D) Sonstige Angaben zum Tatverdächtigen

Merkmal		Insgesamt		Veränderung zum Vorjahr	
		absolut	%	absolut	%
		1	2	3	4
Tatverdächtige	männl.	430	76,2	45	11,7
	weibl.	134	23,8	17	14,5
	insges.	564	100,0	62	12,4
darunter:					
- alleinhandelnde Tatverdächtige	männl.	328	76,3	38	13,1
	weibl.	87	64,9	-3	-3,3
	insges.	415	73,6	35	9,2
- als Tatverdächtige bereits in Erscheinung getretene Personen	männl.	351	81,6	40	12,9
	weibl.	90	67,2	17	23,3
	insges.	441	78,2	57	14,8
- Konsumenten harter Drogen	männl.	19	4,4	5	35,7
	weibl.	7	5,2	3	75,0
	insges.	26	4,6	8	44,4
- unter Alkohol- einfluß	männl.	14	3,3	2	16,7
	weibl.	8	6,0	7	700,0
	insges.	22	3,9	9	69,2
- Schußwaffe mitgeführt	männl.	0	0,0	0	0,0
	weibl.	0	0,0	0	0,0
	insges.	0	0,0	0	0,0

E) Nichtdeutsche Tatverdächtige nach dem Grund des Aufenthaltes

Grund des Aufenthaltes	Insgesamt		Veränderung zum Vorjahr	
	absolut	%	absolut	%
	1	2	3	4
Insgesamt	130	100,0	27	26,2
davon:				
- Illegal aufhältlich	13	10,0	-9	-40,9
- Legal aufhältlich	117	90,0	36	44,4
davon:				
- Tourist / Durchreisender	3	2,6	-5	-62,5
- Student / Schüler	5	4,3	2	66,7
- Arbeitnehmer	11	9,4	9	450,0
- Gewerbetreibender	0	0,0	0	0,0
- Asylbewerber	2	1,7	-1	-33,3
- Sonstige	96	82,1	31	47,7

C) Tatverdächtige nach Altersgruppen, Geschlecht und Staatsangehörigkeit (Tatverdächtigenbelastung)

Geschlecht	Insgesamt	Kinder			Jugendliche		Heranwachs.	Erwachsene					60 und mehr Jahre	21 und mehr Jahre	Geschlecht
		unter 8 Jahre	im Alter von ... bis unter ... Jahre			8 bis unter 21 Jahre	im Alter von ... bis unter ... Jahre			40 - 50	50 - 60				
			8 - 14	14 - 18	18 - 21		21 - 25	25 - 30	30 - 40						
1	2	3	4	5	6	7	8	9	10	11	12	13			

Alle Staatsangehörigkeiten 100,0 %

männlich	430	0	3	32	69	104	78	65	103	55	19	6	326	männlich
%	76,2	0,0	0,7	7,4	16,0	24,2	18,1	15,1	24,0	12,8	4,4	1,4	75,8	%
TVBZ	29	x	3	44	123	48	88	56	35	21	9	2	25	TVBZ
weiblich	134	0	3	26	16	45	21	13	28	15	10	2	89	weiblich
%	23,8	0,0	2,2	19,4	11,9	33,6	15,7	9,7	20,9	11,2	7,5	1,5	66,4	%
TVBZ	8	x	4	38	29	22	23	11	10	6	5	0	6	TVBZ
insgesamt	564	0	6	58	85	149	99	78	131	70	29	8	415	insgesamt
%	100,0	0,0	1,1	10,3	15,1	26,4	17,6	13,8	23,2	12,4	5,1	1,4	73,6	%
TVBZ	18	x	4	41	76	35	54	34	23	14	7	1	15	TVBZ

Deutsche 77,0%

männlich	327	0	1	23	53	77	61	41	73	53	17	5	250	männlich
%	75,3	0,0	0,3	7,0	16,2	23,5	18,7	12,5	22,3	16,2	5,2	1,5	76,5	%
TVBZ	25	x	1	37	109	42	83	46	31	23	9	2	23	TVBZ
weiblich	107	0	2	22	13	37	17	9	21	13	8	2	70	weiblich
%	24,7	0,0	1,9	20,6	12,1	34,6	15,9	8,4	19,6	12,1	7,5	1,9	65,4	%
TVBZ	8	x	3	37	27	21	22	10	9	6	4	0	6	TVBZ
insgesamt	434	0	3	45	66	114	78	50	94	66	25	7	320	insgesamt
%	100,0	0,0	0,7	10,4	15,2	26,3	18,0	11,5	21,7	15,2	5,8	1,6	73,7	%
TVBZ	16	x	2	37	68	32	52	28	20	15	7	1	14	TVBZ

Nichtdeutsche 23,0 %

männlich	103	0	2	9	16	27	17	24	30	2	2	1	76	männlich
%	79,2	0,0	1,9	8,7	15,5	26,2	16,5	23,3	29,1	1,9	1,9	1,0	73,8	%
TVBZ	47	x	14	90	208	84	109	90	52	5	8	4	41	TVBZ
weiblich	27	0	1	4	3	8	4	4	7	2	2	0	19	weiblich
%	20,8	0,0	3,7	14,8	11,1	29,6	14,8	14,8	25,9	7,4	7,4	0,0	70,4	%
TVBZ	14	x	7	44	40	26	25	15	14	7	8	0	11	TVBZ
insgesamt	130	0	3	13	19	35	21	28	37	4	4	1	95	insgesamt
%	100,0	0,0	2,3	10,0	14,6	26,9	16,2	21,5	28,5	3,1	3,1	0,8	73,1	%
TVBZ	31	x	11	68	125	56	66	53	35	6	8	2	27	TVBZ

darunter: Nichtdeutsche (ohne Illegale, Touristen - Durchreisende) 20,2 %

männlich	92	0	2	8	16	26	16	19	28	1	1	1	66	männlich
%	80,7	0,0	2,2	8,7	17,4	28,3	17,4	20,7	30,4	1,1	1,1	1,1	71,7	%
TVBZ	42	x	14	80	208	80	102	71	49	3	4	4	35	TVBZ
weiblich	22	0	0	3	3	6	4	3	6	1	2	0	16	weiblich
%	19,3	0,0	0,0	13,6	13,6	27,3	18,2	13,6	27,3	4,5	9,1	0,0	72,7	%
TVBZ	11	x	0	33	40	20	25	12	12	3	8	0	10	TVBZ
insgesamt	114	0	2	11	19	32	20	22	34	2	3	1	82	insgesamt
%	100,0	0,0	1,8	9,6	16,7	28,1	17,5	19,3	29,8	1,8	2,6	0,9	71,9	%
TVBZ	28	x	7	58	125	51	63	42	32	3	6	2	23	TVBZ

H) Straftaten nach der Schadenshöhe (Wert des erlangten Gutes)

Schadensgruppe -- Schadenssumme			Zahl der Fälle	
			absolut 1	% 2
	bis unter	15 EUR	102	2,6
15	bis unter	50 EUR	124	3,1
50	bis unter	250 EUR	782	19,7
250	bis unter	500 EUR	612	15,4
500	bis unter	2.500 EUR	2.037	51,3
2.500	bis unter	5.000 EUR	212	5,3
5.000	bis unter	25.000 EUR	96	2,4
25.000	bis unter	50.000 EUR	3	0,1
50.000	und mehr		1	0,0

Schadenssumme in EUR	4.241.048	
Veränderung zum Vorjahr	289.186	7,3
Anteil am Gesamtschaden in %		0,3

**Deutsche und Nichtdeutsche
Tatverdächtige nach Altersgruppen (%)**

Die Proportionen der Säulen entsprechen den unterschiedlichen Summen jeder Wertserie

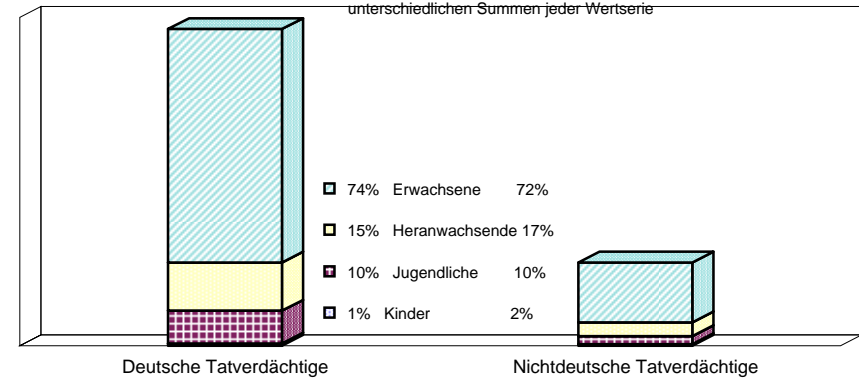

Nichtdeutsche ohne Illegale, Touristen/Durchreisende
Einzeldaten siehe Tabelle C

**Erfasste und aufgeklärte Straftaten
- nach Kalenderjahren -**

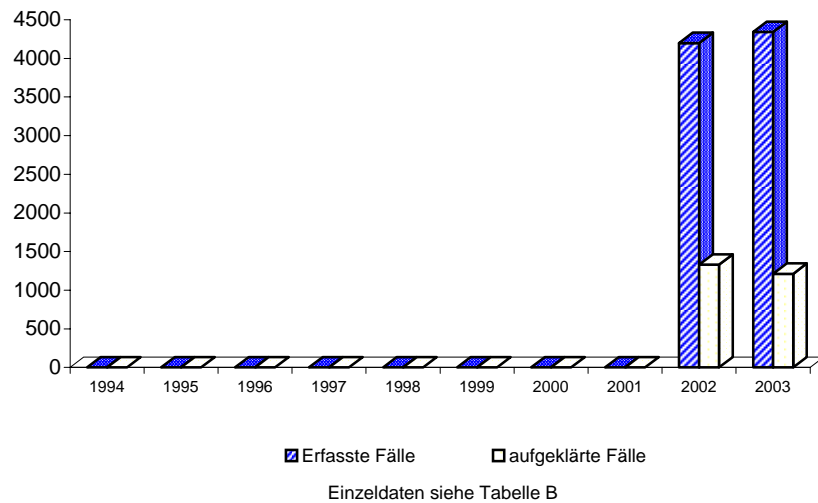

Tatverdäigtenbelastung nach Altersgruppen

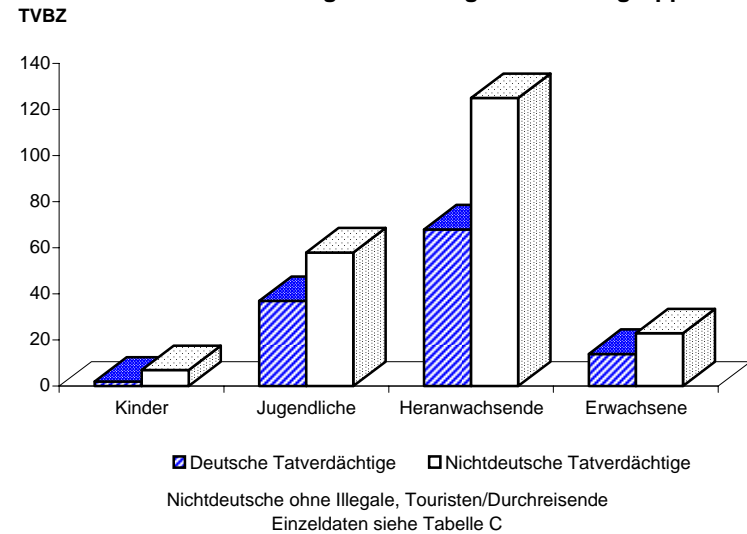

A) Straftaten

Merkmal	Insgesamt		Veränderung zum Vorjahr	
	absolut	%	absolut	%
	1	2	3	4
Erfasste Fälle				
Insgesamt	4.831	100,0	-1.311	-21,3
darunter:				
- versuchte Fälle	445	9,2	237	113,9
- aufgeklärte Fälle	3.179	65,8	1	0,0
- mit Schußwaffe				
- gedroht	0	0,0	0	0,0
- geschossen	0	0,0	0	0,0
Aufgeklärte Fälle				
Insgesamt	3.179	100,0	1	0,0
darunter begangen:				
- von allein handelnden Tatverdächtigen	1.752	55,1	-364	-17,2
- von bereits in Erscheinung getretenen Tatverdächtigen	3.011	94,7	309	11,4
- von Konsumenten harter Drogen	698	22,0	646	1.242,3
- von Tatverdächtigen unter Alkoholeinfluß	48	1,5	25	108,7
- unter Mitführung einer Schußwaffe	0	0,0	-24	-100,0

B) Erfasste Fälle, Versuche und aufgeklärte Fälle nach Kalenderjahren

Jahr	Erfasste Fälle	Anteil an allen Straftaten %	Veränderung zum Vorjahr (von Sp. 1)		Versuche		Aufgeklärte Fälle		Häufigkeitszahl
			absolut	%	absolut	%	absolut	%	
			3	4	5	6	7	8	
1994	4.957	0,9	-745	-13,1	133	2,7	1.874	37,8	142,6
1995	5.116	0,9	159	3,2	166	3,2	2.153	42,1	147,3
1996	6.169	1,0	1.053	20,6	80	1,3	2.490	40,4	177,7
1997	5.663	1,0	-506	-8,2	97	1,7	1.896	33,5	163,7
1998	5.999	1,0	336	5,9	75	1,3	1.632	27,2	175,1
1999	7.214	1,3	1.215	20,3	121	1,7	1.914	26,5	212,3
2000	12.555	2,3	5.341	74,0	199	1,6	4.017	32,0	370,7
2001	17.577	3,1	5.022	40,0	240	1,4	5.656	32,2	519,7
2002	6.142	1,1	-11.435	-65,1	208	3,4	3.178	51,7	181,3
2003	4.831	0,9	-1.311	-21,3	445	9,2	3.179	65,8	142,4

D) Sonstige Angaben zum Tatverdächtigen

Merkmal		Insgesamt		Veränderung zum Vorjahr	
		absolut	%	absolut	%
		1	2	3	4
Tatverdächtige	männl.	209	81,3	-91	-30,3
	weibl.	48	18,7	-17	-26,2
	insges.	257	100,0	-108	-29,6
darunter:					
- alleinhandelnde Tatverdächtige	männl.	138	66,0	-54	-28,1
	weibl.	33	68,8	-1	-2,9
	insges.	171	66,5	-55	-24,3
- als Tatverdächtige bereits in Erscheinung getretene Personen	männl.	179	85,6	-32	-15,2
	weibl.	37	77,1	-10	-21,3
	insges.	216	84,0	-42	-16,3
- Konsumenten harter Drogen	männl.	10	4,8	2	25,0
	weibl.	2	4,2	-2	-50,0
	insges.	12	4,7	0	0,0
- unter Alkohol- einfluß	männl.	6	2,9	-5	-45,5
	weibl.	1	2,1	1	0,0
	insges.	7	2,7	-4	-36,4
- Schußwaffe mitgeführt	männl.	0	0,0	-2	-100,0
	weibl.	0	0,0	0	0,0
	insges.	0	0,0	-2	-100,0

E) Nichtdeutsche Tatverdächtige nach dem Grund des Aufenthaltes

Grund des Aufenthaltes	Insgesamt		Veränderung zum Vorjahr	
	absolut	%	absolut	%
	1	2	3	4
Insgesamt	101	100,0	-42	-29,4
davon:				
- Illegal aufhältlich	18	17,8	-13	-41,9
- Legal aufhältlich	83	82,2	-29	-25,9
davon:				
- Tourist / Durchreisender	5	6,0	-3	-37,5
- Student / Schüler	2	2,4	-3	-60,0
- Arbeitnehmer	3	3,6	-1	-25,0
- Gewerbetreibender	1	1,2	0	0,0
- Asylbewerber	6	7,2	-12	-66,7
- Sonstige	66	79,5	-10	-13,2

C) Tatverdächtige nach Altersgruppen, Geschlecht und Staatsangehörigkeit (Tatverdächtigenbelastung)

Geschlecht	Insgesamt	Kinder			Jugendliche	Heranwachs.	Erwachsene						Geschlecht	
		unter 8 Jahre	im Alter von ... bis unter ... Jahre			8 bis unter 21 Jahre	im Alter von ... bis unter ... Jahre					60 und mehr Jahre		21 und mehr Jahre
			8 - 14	14 - 18	18 - 21		21 - 25	25 - 30	30 - 40	40 - 50	50 - 60			
1	2	3	4	5	6	7	8	9	10	11	12	13		
Alle Staatsangehörigkeiten													100,0 %	
männlich	209	0	0	9	25	34	37	33	70	16	17	2	175	männlich
%	81,3	0,0	0,0	4,3	12,0	16,3	17,7	15,8	33,5	7,7	8,1	1,0	83,7	%
TVBZ	14	x	0	12	45	16	42	29	24	6	8	1	14	TVBZ
weiblich	48	0	0	5	7	12	8	7	12	5	1	3	36	weiblich
%	18,7	0,0	0,0	10,4	14,6	25,0	16,7	14,6	25,0	10,4	2,1	6,3	75,0	%
TVBZ	3	x	0	7	13	6	9	6	4	2	0	1	3	TVBZ
insgesamt	257	0	0	14	32	46	45	40	82	21	18	5	211	insgesamt
%	100,0	0,0	0,0	5,4	12,5	17,9	17,5	15,6	31,9	8,2	7,0	1,9	82,1	%
TVBZ	8	x	0	10	29	11	25	17	14	4	4	1	8	TVBZ
Deutsche													60,7%	
männlich	115	0	0	3	19	22	24	15	31	13	8	2	93	männlich
%	73,7	0,0	0,0	2,6	16,5	19,1	20,9	13,0	27,0	11,3	7,0	1,7	80,9	%
TVBZ	9	x	0	5	39	12	33	17	13	6	4	1	8	TVBZ
weiblich	41	0	0	4	6	10	8	4	10	5	1	3	31	weiblich
%	26,3	0,0	0,0	9,8	14,6	24,4	19,5	9,8	24,4	12,2	2,4	7,3	75,6	%
TVBZ	3	x	0	7	12	6	10	4	4	2	1	1	3	TVBZ
insgesamt	156	0	0	7	25	32	32	19	41	18	9	5	124	insgesamt
%	100,0	0,0	0,0	4,5	16,0	20,5	20,5	12,2	26,3	11,5	5,8	3,2	79,5	%
TVBZ	6	x	0	6	26	9	21	11	9	4	2	1	5	TVBZ
Nichtdeutsche													39,3 %	
männlich	94	0	0	6	6	12	13	18	39	3	9	0	82	männlich
%	93,1	0,0	0,0	6,4	6,4	12,8	13,8	19,1	41,5	3,2	9,6	0,0	87,2	%
TVBZ	43	x	0	60	78	37	83	67	68	8	36	0	44	TVBZ
weiblich	7	0	0	1	1	2	0	3	2	0	0	0	5	weiblich
%	6,9	0,0	0,0	14,3	14,3	28,6	0,0	42,9	28,6	0,0	0,0	0,0	71,4	%
TVBZ	4	x	0	11	13	7	0	12	4	0	0	0	3	TVBZ
insgesamt	101	0	0	7	7	14	13	21	41	3	9	0	87	insgesamt
%	100,0	0,0	0,0	6,9	6,9	13,9	12,9	20,8	40,6	3,0	8,9	0,0	86,1	%
TVBZ	24	x	0	37	46	22	41	40	38	4	18	0	25	TVBZ
darunter: Nichtdeutsche (ohne Illegale, Touristen - Durchreisende)													30,4 %	
männlich	72	0	0	6	6	12	12	14	32	2	0	0	60	männlich
%	92,3	0,0	0,0	8,3	8,3	16,7	16,7	19,4	44,4	2,8	0,0	0,0	83,3	%
TVBZ	33	x	0	60	78	37	77	52	55	5	0	0	32	TVBZ
weiblich	6	0	0	1	1	2	0	2	2	0	0	0	4	weiblich
%	7,7	0,0	0,0	16,7	16,7	33,3	0,0	33,3	33,3	0,0	0,0	0,0	66,7	%
TVBZ	3	x	0	11	13	7	0	8	4	0	0	0	2	TVBZ
insgesamt	78	0	0	7	7	14	12	16	34	2	0	0	64	insgesamt
%	100,0	0,0	0,0	9,0	9,0	17,9	15,4	20,5	43,6	2,6	0,0	0,0	82,1	%
TVBZ	19	x	0	37	46	22	38	30	32	3	0	0	18	TVBZ

H) Straftaten nach der Schadenshöhe (Wert des erlangten Gutes)

Schadensgruppe -- Schadenssumme		Zahl der Fälle		
		absolut 1	%	
			1	2
	bis unter 15 EUR	472	10,8	
15	bis unter 50 EUR	711	16,2	
50	bis unter 250 EUR	2.052	46,8	
250	bis unter 500 EUR	447	10,2	
500	bis unter 2.500 EUR	627	14,3	
2.500	bis unter 5.000 EUR	54	1,2	
5.000	bis unter 25.000 EUR	22	0,5	
25.000	bis unter 50.000 EUR	1	0,0	
50.000	und mehr	0	0,0	

Schadenssumme in EUR	1.397.767	
Veränderung zum Vorjahr	-1.303.796	-48,3
Anteil am Gesamtschaden in %		0,1

**Deutsche und Nichtdeutsche
Tatverdächtige nach Altersgruppen (%)**

Die Proportionen der Säulen entsprechen den unterschiedlichen Summen jeder Wertserie

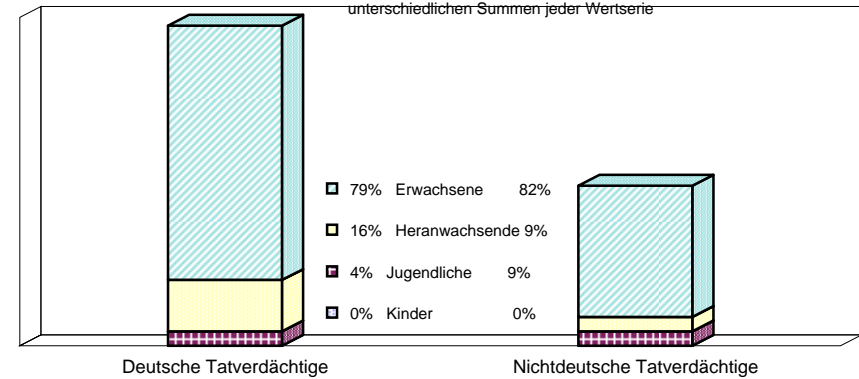

Nichtdeutsche ohne Illegale, Touristen/Durchreisende
Einzeldaten siehe Tabelle C

**Erfasste und aufgeklärte Straftaten
- nach Kalenderjahren -**

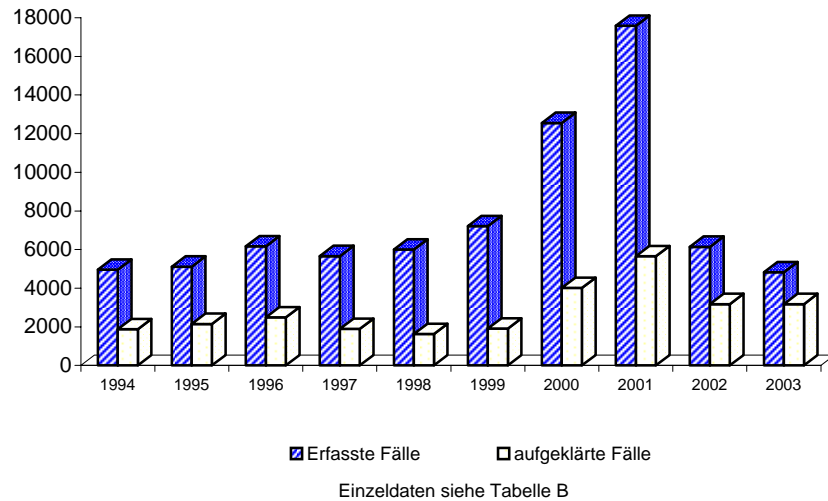

Tatverdäigtenbelastung nach Altersgruppen

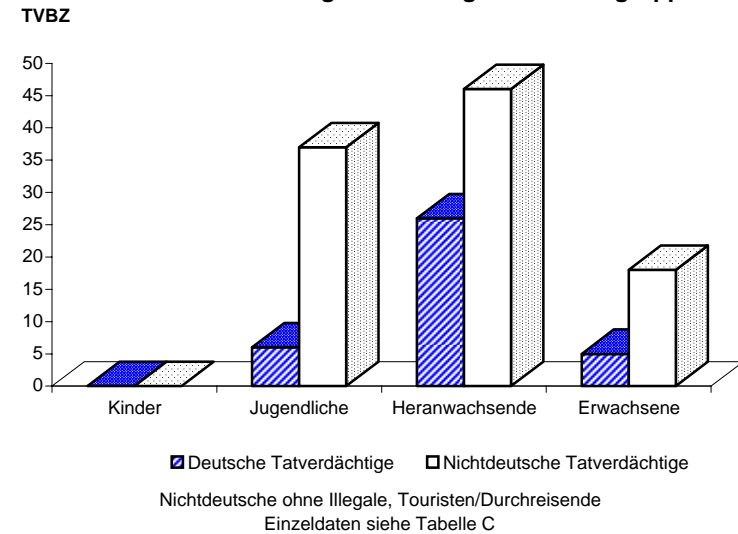

A) Straftaten

Merkmal	Insgesamt		Veränderung zum Vorjahr	
	absolut	%	absolut	%
	1	2	3	4
Erfasste Fälle				
Insgesamt	402	100,0	302	302,0
darunter:				
- versuchte Fälle	65	16,2	58	828,6
- aufgeklärte Fälle	128	31,8	100	357,1
- mit Schusswaffe				
- gedroht	0	0,0	0	0,0
- geschossen	0	0,0	0	0,0
Aufgeklärte Fälle				
Insgesamt	128	100,0	100	357,1
darunter begangen:				
- von allein handelnden Tatverdächtigen	75	58,6	58	341,2
- von bereits in Erscheinung getretenen Tatverdächtigen	102	79,7	87	580,0
- von Konsumenten harter Drogen	0	0,0	0	0,0
- von Tatverdächtigen unter Alkoholeinfluß	1	0,8	1	0,0
- unter Mitführung einer Schusswaffe	0	0,0	0	0,0

B) Erfasste Fälle, Versuche und aufgeklärte Fälle nach Kalenderjahren

Jahr	Erfasste Fälle	Anteil an allen Straftaten %	Veränderung zum Vorjahr (von Sp. 1)		Versuche		Aufgeklärte Fälle		Häufigkeitszahl
			absolut	%	absolut	%	absolut	%	
1	2	3	4	5	6	7	8	9	
1994	*	*	*	*	*	*	*	*	*
1995	*	*	*	*	*	*	*	*	*
1996	*	*	*	*	*	*	*	*	*
1997	*	*	*	*	*	*	*	*	*
1998	*	*	*	*	*	*	*	*	*
1999	*	*	*	*	*	*	*	*	*
2000	*	*	*	*	*	*	*	*	*
2001	*	*	*	*	*	*	*	*	*
2002	100	0,0	100	0,0	7	7,0	28	28,0	3,0
2003	402	0,1	302	302,0	65	16,2	128	31,8	11,8

C) Tatverdächtige nach Altersgruppen und Geschlecht

Geschlecht	Insgesamt	Kinder		Jugendl.	Heranw.	Erwachsene
		unter 8 Jahre	im Alter von ... bis unter ... Jahre			21 und mehr Jahre
			8 - 14	14 - 18	18 - 21	
1	2	3	4	5	6	
Alle Staatsangehörigkeiten						
männlich	31	0	0	2	8	21
%	91,2	0,0	0,0	6,5	25,8	67,7
TVBZ	2	x	0	3	14	2
weiblich	3	0	0	0	2	1
%	8,8	0,0	0,0	0,0	66,7	33,3
TVBZ	0	x	0	0	4	0
insgesamt	34	0	0	2	10	22
%	100,0	0,0	0,0	5,9	29,4	64,7
TVBZ	1	x	0	1	9	1
darunter:						
Nicht-deutsche	5	0	0	0	1	4

H) Straftaten nach der Schadenshöhe (Wert des erlangten Gutes)

Schadensgruppe	Zahl der Fälle	
	absolut	%
Schadenssumme	1	2
15 bis unter 50 EUR	60	17,8
50 bis unter 250 EUR	19	5,6
250 bis unter 500 EUR	156	46,3
500 bis unter 2.500 EUR	29	8,6
2.500 bis unter 5.000 EUR	59	17,5
5.000 bis unter 25.000 EUR	7	2,1
25.000 bis unter 50.000 EUR	6	1,8
50.000 und mehr	0	0,0
	1	0,3
Schadenssumme in EUR	6.399.579	
Veränderung zum Vorjahr	6.239.403	3895,3
Anteil am Gesamtschaden in %		0,5

A) Straftaten

Merkmal	Insgesamt		Veränderung zum Vorjahr	
	absolut	%	absolut	%
	1	2	3	4
Erfasste Fälle				
Insgesamt	48	100,0	15	45,5
darunter:				
- versuchte Fälle	13	27,1	4	44,4
- aufgeklärte Fälle	26	54,2	6	30,0
- mit Schusswaffe				
- gedroht	0	0,0	0	0,0
- geschossen	0	0,0	0	0,0
Aufgeklärte Fälle				
Insgesamt	26	100,0	6	30,0
darunter begangen:				
- von allein handelnden Tatverdächtigen	6	23,1	-7	-53,8
- von bereits in Erscheinung getretenen Tatverdächtigen	25	96,2	11	78,6
- von Konsumenten harter Drogen	1	3,8	1	0,0
- von Tatverdächtigen unter Alkoholeinfluß	1	3,8	1	0,0
- unter Mitführung einer Schusswaffe	0	0,0	0	0,0

B) Erfasste Fälle, Versuche und aufgeklärte Fälle nach Kalenderjahren

Jahr	Erfasste Fälle	Anteil an allen Straftaten %	Veränderung zum Vorjahr (von Sp. 1)		Versuche		Aufgeklärte Fälle		Häufigkeitszahl
			absolut	%	absolut	%	absolut	%	
1	2	3	4	5	6	7	8	9	
1994	28	0,0	-10	-26,3	5	17,9	20	71,4	0,8
1995	92	0,0	64	228,6	2	2,2	57	62,0	2,6
1996	448	0,1	356	387,0	6	1,3	273	60,9	12,9
1997	148	0,0	-300	-67,0	14	9,5	106	71,6	4,3
1998	85	0,0	-63	-42,6	12	14,1	60	70,6	2,5
1999	54	0,0	-31	-36,5	16	29,6	36	66,7	1,6
2000	278	0,0	224	414,8	12	4,3	265	95,3	8,2
2001	43	0,0	-235	-84,5	13	30,2	26	60,5	1,3
2002	33	0,0	-10	-23,3	9	27,3	20	60,6	1,0
2003	48	0,0	15	45,5	13	27,1	26	54,2	1,4

C) Tatverdächtige nach Altersgruppen und Geschlecht

Geschlecht	Insgesamt	Kinder		Jugendl.	Heranw.	Erwachsene
		unter 8 Jahre	im Alter von ... bis unter ... Jahre			21 und mehr Jahre
			8 - 14	14 - 18	18 - 21	
1	2	3	4	5	6	
Alle Staatsangehörigkeiten						
männlich	15	0	0	1	0	14
%	100,0	0,0	0,0	6,7	0,0	93,3
TVBZ	1	x	0	1	0	1
weiblich	0	0	0	0	0	0
%	0,0	0,0	0,0	0,0	0,0	0,0
TVBZ	0	x	0	0	0	0
insgesamt	15	0	0	1	0	14
%	100,0	0,0	0,0	6,7	0,0	93,3
TVBZ	0	x	0	1	0	1
darunter:						
Nicht-deutsche	4	0	0	0	0	4

H) Straftaten nach der Schadenshöhe (Wert des erlangten Gutes)

Schadensgruppe	Zahl der Fälle	
	absolut	%
	1	2
15 bis unter 50 EUR	3	8,6
50 bis unter 250 EUR	15	42,9
250 bis unter 500 EUR	2	5,7
500 bis unter 2.500 EUR	5	14,3
2.500 bis unter 5.000 EUR	5	14,3
5.000 bis unter 25.000 EUR	2	5,7
25.000 bis unter 50.000 EUR	1	2,9
50.000 und mehr	0	0,0
Schadenssumme in EUR	76.788	
Veränderung zum Vorjahr	-62.038	-44,7
Anteil am Gesamtschaden in %		0,0

A) Straftaten

Merkmal	Insgesamt		Veränderung zum Vorjahr	
	absolut	%	absolut	%
	1	2	3	4
Erfasste Fälle				
Insgesamt	24.375	100,0	-192	-0,8
darunter:				
- versuchte Fälle	3.145	12,9	195	6,6
- aufgeklärte Fälle	20.328	83,4	-759	-3,6
- mit Schußwaffe				
- gedroht	0	0,0	0	0,0
- geschossen	0	0,0	0	0,0
Aufgeklärte Fälle				
Insgesamt	20.328	100,0	-759	-3,6
darunter begangen:				
- von allein handelnden Tatverdächtigen	16.494	81,1	290	1,8
- von bereits in Erscheinung getretenen Tatverdächtigen	14.552	71,6	-582	-3,8
- von Konsumenten harter Drogen	384	1,9	159	70,7
- von Tatverdächtigen unter Alkoholeinfluß	1.188	5,8	66	5,9
- unter Mitführung einer Schußwaffe	104	0,5	72	225,0

B) Erfasste Fälle, Versuche und aufgeklärte Fälle nach Kalenderjahren

Jahr	Erfasste Fälle	Anteil an allen Straftaten %	Veränderung zum Vorjahr (von Sp. 1)		Versuche		Aufgeklärte Fälle		Häufigkeitszahl
			absolut	%	absolut	%	absolut	%	
1	2	3	4	5	6	7	8	9	
1994	17.206	3,1	962	5,9	2.202	12,8	15.182	88,2	495,1
1995	19.584	3,4	2.378	13,8	2.668	13,6	17.663	90,2	564,1
1996	21.394	3,6	1.810	9,2	2.628	12,3	18.952	88,6	616,3
1997	22.360	3,8	966	4,5	2.052	9,2	20.273	90,7	646,5
1998	23.396	4,0	1.036	4,6	3.779	16,2	20.654	88,3	682,9
1999	23.276	4,1	-120	-0,5	2.657	11,4	20.965	90,1	684,8
2000	24.795	4,5	1.519	6,5	3.068	12,4	22.477	90,7	732,1
2001	25.329	4,4	534	2,2	3.096	12,2	21.190	83,7	748,9
2002	24.567	4,2	-762	-3,0	2.950	12,0	21.087	85,8	725,0
2003	24.375	4,3	-192	-0,8	3.145	12,9	20.328	83,4	718,5

D) Sonstige Angaben zum Tatverdächtigen

Merkmal		Insgesamt		Veränderung zum Vorjahr	
		absolut	%	absolut	%
		1	2	3	4
Tatverdächtige	männl.	10.488	75,0	351	3,5
	weibl.	3.491	25,0	235	7,2
	insges.	13.979	100,0	586	4,4
darunter:					
- alleinhandelnde Tatverdächtige	männl.	8.099	77,2	320	4,1
	weibl.	2.675	76,6	217	8,8
	insges.	10.774	77,1	537	5,2
- als Tatverdächtige bereits in Erscheinung getretene Personen	männl.	7.193	68,6	415	6,1
	weibl.	1.717	49,2	144	9,2
	insges.	8.910	63,7	559	6,7
- Konsumenten harter Drogen	männl.	173	1,6	53	44,2
	weibl.	31	0,9	10	47,6
	insges.	204	1,5	63	44,7
- unter Alkohol- einfluß	männl.	677	6,5	14	2,1
	weibl.	120	3,4	0	0,0
	insges.	797	5,7	14	1,8
- Schußwaffe mitgeführt	männl.	24	0,2	-2	-7,7
	weibl.	9	0,3	2	28,6
	insges.	33	0,2	0	0,0

E) Nichtdeutsche Tatverdächtige nach dem Grund des Aufenthaltes

Grund des Aufenthaltes	Insgesamt		Veränderung zum Vorjahr	
	absolut	%	absolut	%
	1	2	3	4
Insgesamt	3.423	100,0	-51	-1,5
davon:				
- Illegal aufhältlich	191	5,6	-11	-5,4
- Legal aufhältlich	3.232	94,4	-40	-1,2
davon:				
- Tourist / Durchreisender	83	2,6	-11	-11,7
- Student / Schüler	52	1,6	18	52,9
- Arbeitnehmer	243	7,5	-4	-1,6
- Gewerbetreibender	246	7,6	33	15,5
- Asylbewerber	203	6,3	-66	-24,5
- Sonstige	2.405	74,4	-10	-0,4

Polizeiliche Kriminalstatistik	Sonstiger Betrug	Schlüsselzahl
Berlin 2003		5170

C) Tatverdächtige nach Altersgruppen, Geschlecht und Staatsangehörigkeit (Tatverdächtigenbelastung)

Geschlecht	Insgesamt	Kinder			Jugendliche		Heranwachs.	Erwachsene					60 und mehr Jahre	21 und mehr Jahre	Geschlecht
		unter 8 Jahre	im Alter von ... bis unter ... Jahre			8 bis unter 21 Jahre	im Alter von ... bis unter ... Jahre			40 - 50	50 - 60				
			8 - 14	14 - 18	18 - 21		21 - 25	25 - 30	30 - 40						
1	2	3	4	5	6	7	8	9	10	11	12	13			
Alle Staatsangehörigkeiten													100,0 %		
männlich	10.488	0	47	221	503	771	1.077	1.417	3.386	2.170	1.237	430	9.717	männlich	
%	75,0	0,0	0,4	2,1	4,8	7,4	10,3	13,5	32,3	20,7	11,8	4,1	92,6	%	
TVBZ	695	x	54	306	896	359	1.212	1.226	1.147	812	594	135	751	TVBZ	
weiblich	3.491	1	11	93	209	313	394	477	966	788	404	148	3.177	weiblich	
%	25,0	0,0	0,3	2,7	6,0	9,0	11,3	13,7	27,7	22,6	11,6	4,2	91,0	%	
TVBZ	217	x	14	135	376	152	425	412	351	314	190	33	227	TVBZ	
insgesamt	13.979	1	58	314	712	1.084	1.471	1.894	4.352	2.958	1.641	578	12.894	insgesamt	
%	100,0	0,0	0,4	2,2	5,1	7,8	10,5	13,5	31,1	21,2	11,7	4,1	92,2	%	
TVBZ	449	x	35	222	637	258	810	819	763	571	389	75	479	TVBZ	
Deutsche													75,5%		
männlich	7.768	0	26	148	364	538	776	906	2.374	1.733	1.056	385	7.230	männlich	
%	73,6	0,0	0,3	1,9	4,7	6,9	10,0	11,7	30,6	22,3	13,6	5,0	93,1	%	
TVBZ	602	x	36	237	752	295	1.059	1.020	999	760	576	130	653	TVBZ	
weiblich	2.788	1	9	69	163	241	337	332	750	656	338	133	2.546	weiblich	
%	26,4	0,0	0,3	2,5	5,8	8,6	12,1	11,9	26,9	23,5	12,1	4,8	91,3	%	
TVBZ	198	x	13	115	338	137	440	370	331	298	179	31	206	TVBZ	
insgesamt	10.556	1	35	217	527	779	1.113	1.238	3.124	2.389	1.394	518	9.776	insgesamt	
%	100,0	0,0	0,3	2,1	5,0	7,4	10,5	11,7	29,6	22,6	13,2	4,9	92,6	%	
TVBZ	391	x	25	177	546	217	743	693	673	533	374	71	418	TVBZ	
Nichtdeutsche													24,5 %		
männlich	2.720	0	21	73	139	233	301	511	1.012	437	181	45	2.487	männlich	
%	79,5	0,0	0,8	2,7	5,1	8,6	11,1	18,8	37,2	16,1	6,7	1,7	91,4	%	
TVBZ	1.243	x	143	734	1.809	721	1.928	1.914	1.754	1.116	724	202	1.334	TVBZ	
weiblich	703	0	2	24	46	72	57	145	216	132	66	15	631	weiblich	
%	20,5	0,0	0,3	3,4	6,5	10,2	8,1	20,6	30,7	18,8	9,4	2,1	89,8	%	
TVBZ	360	x	15	264	616	238	351	557	442	434	274	77	382	TVBZ	
insgesamt	3.423	0	23	97	185	305	358	656	1.228	569	247	60	3.118	insgesamt	
%	100,0	0,0	0,7	2,8	5,4	8,9	10,5	19,2	35,9	16,6	7,2	1,8	91,1	%	
TVBZ	826	x	81	509	1.221	488	1.124	1.244	1.152	818	503	143	887	TVBZ	
darunter: Nichtdeutsche (ohne Illegale, Touristen - Durchreisende)													22,5 %		
männlich	2.495	0	21	66	123	210	266	469	917	419	169	45	2.285	männlich	
%	79,2	0,0	0,8	2,6	4,9	8,4	10,7	18,8	36,8	16,8	6,8	1,8	91,6	%	
TVBZ	1.140	x	143	663	1.601	650	1.704	1.757	1.589	1.070	676	202	1.225	TVBZ	
weiblich	654	0	2	18	42	62	51	130	206	125	65	15	592	weiblich	
%	20,8	0,0	0,3	2,8	6,4	9,5	7,8	19,9	31,5	19,1	9,9	2,3	90,5	%	
TVBZ	335	x	15	198	562	205	314	499	421	411	270	77	358	TVBZ	
insgesamt	3.149	0	23	84	165	272	317	599	1.123	544	234	60	2.877	insgesamt	
%	100,0	0,0	0,7	2,7	5,2	8,6	10,1	19,0	35,7	17,3	7,4	1,9	91,4	%	
TVBZ	760	x	81	441	1.089	435	995	1.136	1.054	782	477	143	818	TVBZ	

H) Straftaten nach der Schadenshöhe (Wert des erlangten Gutes)

Schadensgruppe	Zahl der Fälle	
	absolut	%
Schadenssumme	1	2
bis unter 15 EUR	5.596	26,4
bis unter 50 EUR	2.704	12,7
bis unter 250 EUR	3.566	16,8
bis unter 500 EUR	1.825	8,6
bis unter 2.500 EUR	4.699	22,1
bis unter 5.000 EUR	1.181	5,6
bis unter 25.000 EUR	1.235	5,8
bis unter 50.000 EUR	176	0,8
und mehr	248	1,2

Schadenssumme in EUR	101.673.541	
Veränderung zum Vorjahr	2.106.453	2,1
Anteil am Gesamtschaden in %		7,7

Deutsche und Nichtdeutsche Tatverdächtige nach Altersgruppen (%)

Die Proportionen der Säulen entsprechen den unterschiedlichen Summen jeder Wertserie

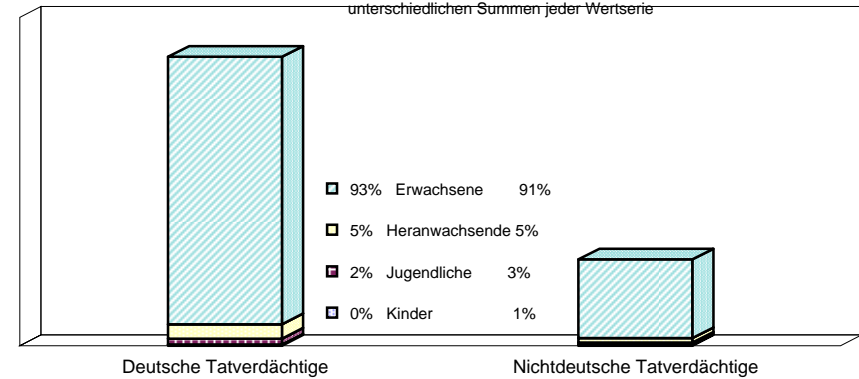

Nichtdeutsche ohne Illegale, Touristen/Durchreisende
Einzeldaten siehe Tabelle C

Erfasste und aufgeklärte Straftaten - nach Kalenderjahren -

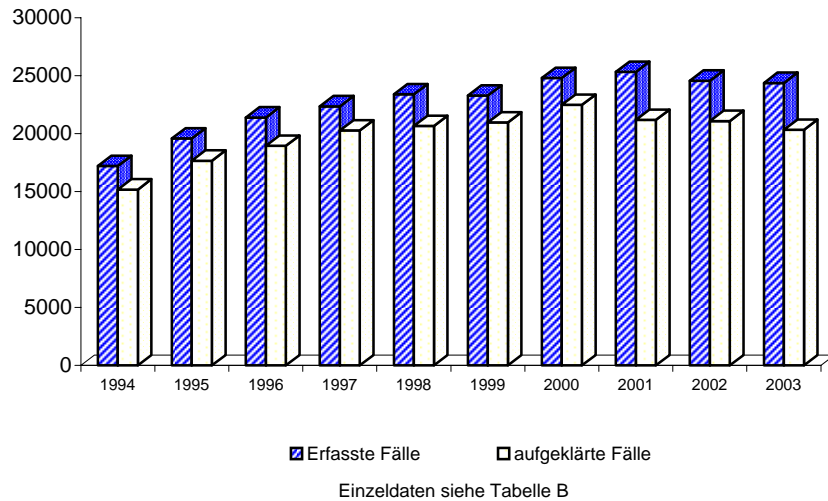

Tatverdächtigensbelastung nach Altersgruppen

TVBZ

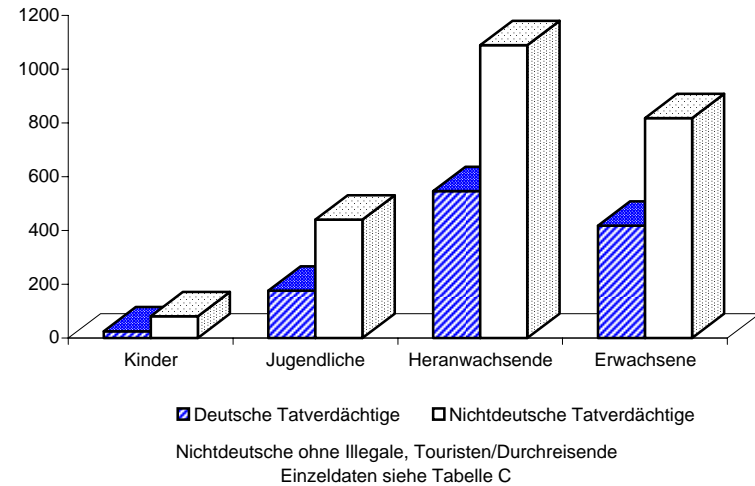

A) Straftaten

Merkmal	Insgesamt		Veränderung zum Vorjahr	
	absolut	%	absolut	%
	1	2	3	4
Erfasste Fälle				
Insgesamt	637	100,0	-1.943	-75,3
darunter:				
- versuchte Fälle	70	11,0	-15	-17,6
- aufgeklärte Fälle	535	84,0	-1.975	-78,7
- mit Schusswaffe				
- gedroht	0	0,0	0	0,0
- geschossen	0	0,0	0	0,0
Aufgeklärte Fälle				
Insgesamt	535	100,0	-1.975	-78,7
darunter begangen:				
- von allein handelnden Tatverdächtigen	452	84,5	-1.317	-74,4
- von bereits in Erscheinung getretenen Tatverdächtigen	448	83,7	-1.228	-73,3
- von Konsumenten harter Drogen	14	2,6	2	16,7
- von Tatverdächtigen unter Alkoholeinfluß	60	11,2	7	13,2
- unter Mitführung einer Schusswaffe	1	0,2	-1	-50,0

B) Erfasste Fälle, Versuche und aufgeklärte Fälle nach Kalenderjahren

Jahr	Erfasste Fälle	Anteil an allen Straftaten %	Veränderung zum Vorjahr (von Sp. 1)		Versuche		Aufgeklärte Fälle		Häufigkeitszahl
			absolut	%	absolut	%	absolut	%	
1	2	3	4	5	6	7	8	9	
1994	639	0,1	160	33,4	34	5,3	617	96,6	18,4
1995	430	0,1	-209	-32,7	22	5,1	399	92,8	12,4
1996	1.255	0,2	825	191,9	300	23,9	1.031	82,2	36,2
1997	497	0,1	-758	-60,4	21	4,2	454	91,3	14,4
1998	461	0,1	-36	-7,2	17	3,7	398	86,3	13,5
1999	1.360	0,2	899	195,0	50	3,7	1.227	90,2	40,0
2000	1.511	0,3	151	11,1	47	3,1	1.425	94,3	44,6
2001	598	0,1	-913	-60,4	75	12,5	521	87,1	17,7
2002	2.580	0,4	1.982	331,4	85	3,3	2.510	97,3	76,1
2003	637	0,1	-1.943	-75,3	70	11,0	535	84,0	18,8

C) Tatverdächtige nach Altersgruppen und Geschlecht

Geschlecht	Insgesamt	Kinder		Jugendl.	Heranw.	Erwachsene
		unter 8 Jahre	im Alter von ... bis unter ... Jahre			21 und mehr Jahre
			8 - 14	14 - 18	18 - 21	
1	2	3	4	5	6	
Alle Staatsangehörigkeiten						
männlich	322	0	0	10	13	299
%	75,9	0,0	0,0	3,1	4,0	92,9
TVBZ	21	x	0	14	23	23
weiblich	102	0	1	6	6	89
%	24,1	0,0	1,0	5,9	5,9	87,3
TVBZ	6	x	1	9	11	6
insgesamt	424	0	1	16	19	388
%	100,0	0,0	0,2	3,8	4,5	91,5
TVBZ	14	x	1	11	17	14
darunter:						
Nicht-deutsche	99	0	0	7	8	84

H) Straftaten nach der Schadenshöhe (Wert des erlangten Gutes)

Schadensgruppe	Zahl der Fälle	
	absolut	%
	1	2
--		
Schadenssumme		
15 bis unter 15 EUR	179	31,6
15 bis unter 50 EUR	106	18,7
50 bis unter 250 EUR	88	15,5
250 bis unter 500 EUR	53	9,3
500 bis unter 2.500 EUR	83	14,6
2.500 bis unter 5.000 EUR	18	3,2
5.000 bis unter 25.000 EUR	30	5,3
25.000 bis unter 50.000 EUR	5	0,9
50.000 und mehr	5	0,9
Schadenssumme in EUR	1.254.991	
Veränderung zum Vorjahr	-2.244.705	-64,1
Anteil am Gesamtschaden in %		0,1

Großserie im Jahr 2002 mit ca. 1.000 Fällen zum Nachteil eines Autoherstellers

A) Straftaten

Merkmal	Insgesamt		Veränderung zum Vorjahr	
	absolut	%	absolut	%
	1	2	3	4
Erfasste Fälle				
Insgesamt	1.869	100,0	198	11,8
darunter:				
- versuchte Fälle	39	2,1	3	8,3
- aufgeklärte Fälle	1.708	91,4	204	13,6
- mit Schusswaffe				
- gedroht	0	0,0	0	0,0
- geschossen	0	0,0	0	0,0
Aufgeklärte Fälle				
Insgesamt	1.708	100,0	204	13,6
darunter begangen:				
- von allein handelnden Tatverdächtigen	1.507	88,2	211	16,3
- von bereits in Erscheinung getretenen Tatverdächtigen	1.273	74,5	86	7,2
- von Konsumenten harter Drogen	28	1,6	12	75,0
- von Tatverdächtigen unter Alkoholeinfluß	115	6,7	26	29,2
- unter Mitführung einer Schusswaffe	6	0,4	4	200,0

B) Erfasste Fälle, Versuche und aufgeklärte Fälle nach Kalenderjahren

Jahr	Erfasste Fälle	Anteil an allen Straftaten %	Veränderung zum Vorjahr (von Sp. 1)		Versuche		Aufgeklärte Fälle		Häufigkeitszahl
			absolut	%	absolut	%	absolut	%	
1	2	3	4	5	6	7	8	9	
1994	1.098	0,2	-33	-2,9	7	0,6	963	87,7	31,6
1995	1.328	0,2	230	20,9	17	1,3	1.194	89,9	38,2
1996	1.633	0,3	305	23,0	20	1,2	1.419	86,9	47,0
1997	1.723	0,3	90	5,5	25	1,5	1.561	90,6	49,8
1998	1.630	0,3	-93	-5,4	25	1,5	1.443	88,5	47,6
1999	2.186	0,4	556	34,1	60	2,7	1.910	87,4	64,3
2000	2.426	0,4	240	11,0	83	3,4	2.086	86,0	71,6
2001	2.114	0,4	-312	-12,9	83	3,9	1.910	90,4	62,5
2002	1.671	0,3	-443	-21,0	36	2,2	1.504	90,0	49,3
2003	1.869	0,3	198	11,8	39	2,1	1.708	91,4	55,1

C) Tatverdächtige nach Altersgruppen und Geschlecht

Geschlecht	Insgesamt	Kinder		Jugendl.	Heranw.	Erwachsene
		unter 8 Jahre	im Alter von ... bis unter ... Jahre			21 und mehr Jahre
			8 - 14	14 - 18	18 - 21	
1	2	3	4	5	6	
Alle Staatsangehörigkeiten						
männlich	1.080	0	0	13	52	1.015
%	74,1	0,0	0,0	1,2	4,8	94,0
TVBZ	72	x	0	18	93	78
weiblich	377	0	1	5	21	350
%	25,9	0,0	0,3	1,3	5,6	92,8
TVBZ	23	x	1	7	38	25
insgesamt	1.457	0	1	18	73	1.365
%	100,0	0,0	0,1	1,2	5,0	93,7
TVBZ	47	x	1	13	65	51
darunter:						
Nicht-deutsche	203	0	0	4	13	186

H) Straftaten nach der Schadenshöhe (Wert des erlangten Gutes)

Schadensgruppe	Zahl der Fälle	
	absolut	%
Schadenssumme	1	2
15 bis unter 15 EUR	279	15,2
15 bis unter 50 EUR	303	16,6
50 bis unter 250 EUR	364	19,9
250 bis unter 500 EUR	168	9,2
500 bis unter 2.500 EUR	422	23,1
2.500 bis unter 5.000 EUR	118	6,4
5.000 bis unter 25.000 EUR	130	7,1
25.000 bis unter 50.000 EUR	22	1,2
50.000 und mehr	24	1,3
Schadenssumme in EUR	7.389.105	
Veränderung zum Vorjahr	-776.027	-9,5
Anteil am Gesamtschaden in %		0,6

A) Straftaten

Merkmal	Insgesamt		Veränderung zum Vorjahr	
	absolut	%	absolut	%
	1	2	3	4
Erfasste Fälle				
Insgesamt	4	100,0	-20	-83,3
darunter:				
- versuchte Fälle	1	25,0	-4	-80,0
- aufgeklärte Fälle	2	50,0	-15	-88,2
- mit Schusswaffe				
- gedroht	0	0,0	0	0,0
- geschossen	0	0,0	0	0,0
Aufgeklärte Fälle				
Insgesamt	2	100,0	-15	-88,2
darunter begangen:				
- von allein handelnden Tatverdächtigen	1	50,0	-15	-93,8
- von bereits in Erscheinung getretenen Tatverdächtigen	1	50,0	-16	-94,1
- von Konsumenten harter Drogen	0	0,0	0	0,0
- von Tatverdächtigen unter Alkoholeinfluß	0	0,0	0	0,0
- unter Mitführung einer Schusswaffe	0	0,0	0	0,0

B) Erfasste Fälle, Versuche und aufgeklärte Fälle nach Kalenderjahren

Jahr	Erfasste Fälle	Anteil an allen Straftaten %	Veränderung zum Vorjahr (von Sp. 1)		Versuche		Aufgeklärte Fälle		Häufigkeitszahl
			absolut	%	absolut	%	absolut	%	
1	2	3	4	5	6	7	8	9	
1994	11	0,0	1	10,0	1	9,1	2	18,2	0,3
1995	9	0,0	-2	-18,2	0	0,0	8	88,9	0,3
1996	382	0,1	373	4.144,4	2	0,5	378	99,0	11,0
1997	26	0,0	-356	-93,2	10	38,5	25	96,2	0,8
1998	12	0,0	-14	-53,8	4	33,3	10	83,3	0,4
1999	7	0,0	-5	-41,7	3	42,9	8	114,3	0,2
2000	6	0,0	-1	-14,3	1	16,7	5	83,3	0,2
2001	19	0,0	13	216,7	4	21,1	15	78,9	0,6
2002	24	0,0	5	26,3	5	20,8	17	70,8	0,7
2003	4	0,0	-20	-83,3	1	25,0	2	50,0	0,1

C) Tatverdächtige nach Altersgruppen und Geschlecht

Geschlecht	Insgesamt	Kinder		Jugendl.	Heranw.	Erwachsene
		unter 8 Jahre	im Alter			21 und mehr Jahre
			von ... 8 - 14	bis unter ... 14 - 18	unter ... 18 - 21	
1	2	3	4	5	6	
Alle Staatsangehörigkeiten						
männlich	2	0	0	0	0	2
%	66,7	0,0	0,0	0,0	0,0	100,0
TVBZ	0	x	0	0	0	0
weiblich	1	0	0	0	0	1
%	33,3	0,0	0,0	0,0	0,0	100,0
TVBZ	0	x	0	0	0	0
insgesamt	3	0	0	0	0	3
%	100,0	0,0	0,0	0,0	0,0	100,0
TVBZ	0	x	0	0	0	0
darunter:						
Nicht-deutsche	1	0	0	0	0	1

H) Straftaten nach der Schadenshöhe (Wert des erlangten Gutes)

Schadensgruppe	Zahl der Fälle	
	absolut	%
	1	2
--		
Schadenssumme		
bis unter 15 EUR	1	33,3
15 bis unter 50 EUR	0	0,0
50 bis unter 250 EUR	0	0,0
250 bis unter 500 EUR	1	33,3
500 bis unter 2.500 EUR	1	33,3
2.500 bis unter 5.000 EUR	0	0,0
5.000 bis unter 25.000 EUR	0	0,0
25.000 bis unter 50.000 EUR	0	0,0
50.000 und mehr	0	0,0
Schadenssumme in EUR	901	
Veränderung zum Vorjahr	-5.056	-84,9
Anteil am Gesamtschaden in %		0,0

Noch: Sonstiger Betrug
- Betrug z.N. von Versicherungen und Versicherungsmisbrauch
(§§ 263, 265 StGB)

Berlin 2003

5174

A) Straftaten

Merkmal	Insgesamt		Veränderung zum Vorjahr	
	absolut	%	absolut	%
	1	2	3	4
Erfasste Fälle				
Insgesamt	357	100,0	-161	-31,1
darunter:				
- versuchte Fälle	198	55,5	-91	-31,5
- aufgeklärte Fälle	350	98,0	-160	-31,4
- mit Schußwaffe				
- gedroht	0	0,0	0	0,0
- geschossen	0	0,0	0	0,0
Aufgeklärte Fälle				
Insgesamt	350	100,0	-160	-31,4
darunter begangen:				
- von allein handelnden Tatverdächtigen	200	57,1	-46	-18,7
- von bereits in Erscheinung getretenen Tatverdächtigen	258	73,7	-124	-32,5
- von Konsumenten harter Drogen	1	0,3	-4	-80,0
- von Tatverdächtigen unter Alkoholeinfluß	4	1,1	0	0,0
- unter Mitführung einer Schußwaffe	1	0,3	1	0,0

B) Erfasste Fälle, Versuche und aufgeklärte Fälle nach Kalenderjahren

Jahr	Erfasste Fälle	Anteil an allen Straftaten %	Veränderung zum Vorjahr (von Sp. 1)		Versuche		Aufgeklärte Fälle		Häufigkeitszahl
			absolut	%	absolut	%	absolut	%	
1	2	3	4	5	6	7	8	9	
1994	398	0,1	-275	-40,9	183	46,0	396	99,5	11,5
1995	391	0,1	-7	-1,8	238	60,9	392	100,3	11,3
1996	458	0,1	67	17,1	232	50,7	452	98,7	13,2
1997	427	0,1	-31	-6,8	244	57,1	422	98,8	12,3
1998	438	0,1	11	2,6	246	56,2	423	96,6	12,8
1999	421	0,1	-17	-3,9	233	55,3	417	99,0	12,4
2000	522	0,1	101	24,0	258	49,4	518	99,2	15,4
2001	490	0,1	-32	-6,1	252	51,4	480	98,0	14,5
2002	518	0,1	28	5,7	289	55,8	510	98,5	15,3
2003	357	0,1	-161	-31,1	198	55,5	350	98,0	10,5

D) Sonstige Angaben zum Tatverdächtigen

Merkmal		Insgesamt		Veränderung zum Vorjahr	
		absolut	%	absolut	%
		1	2	3	4
Tatverdächtige	männl.	395	79,2	-182	-31,5
	weibl.	104	20,8	-31	-23,0
	insges.	499	100,0	-213	-29,9
darunter:					
- alleinhandelnde Tatverdächtige	männl.	146	37,0	-36	-19,8
	weibl.	36	34,6	-5	-12,2
	insges.	182	36,5	-41	-18,4
- als Tatverdächtige bereits in Erscheinung getretene Personen	männl.	271	68,6	-124	-31,4
	weibl.	50	48,1	-11	-18,0
	insges.	321	64,3	-135	-29,6
- Konsumenten harter Drogen	männl.	1	0,3	-6	-85,7
	weibl.	0	0,0	-1	-100,0
	insges.	1	0,2	-7	-87,5
- unter Alkohol- einfluß	männl.	4	1,0	0	0,0
	weibl.	0	0,0	0	0,0
	insges.	4	0,8	0	0,0
- Schußwaffe mitgeführt	männl.	1	0,3	1	0,0
	weibl.	0	0,0	0	0,0
	insges.	1	0,2	1	0,0

E) Nichtdeutsche Tatverdächtige nach dem Grund des Aufenthaltes

Grund des Aufenthaltes	Insgesamt		Veränderung zum Vorjahr	
	absolut	%	absolut	%
	1	2	3	4
Insgesamt	142	100,0	-53	-27,2
davon:				
- Illegal aufhältlich	3	2,1	0	0,0
- Legal aufhältlich	139	97,9	-53	-27,6
davon:				
- Tourist / Durchreisender	3	2,2	-7	-70,0
- Student / Schüler	1	0,7	0	0,0
- Arbeitnehmer	14	10,1	0	0,0
- Gewerbetreibender	4	2,9	-2	-33,3
- Asylbewerber	0	0,0	-2	-100,0
- Sonstige	117	84,2	-42	-26,4

**Noch: Sonstiger Betrug
- Betrug z.N. von Versicherungen und Versicherungsmisbrauch
(§§ 263, 265 StGB)**

C) Tatverdächtige nach Altersgruppen, Geschlecht und Staatsangehörigkeit (Tatverdächtigenbelastung)

Geschlecht	Insgesamt	Kinder			Jugendliche		Heranwachs.	Erwachsene					60 und mehr Jahre	21 und mehr Jahre	Geschlecht
		unter 8 Jahre	im Alter von ... bis unter ... Jahre			8 bis unter 21 Jahre	im Alter von ... bis unter ... Jahre								
			8 - 14	14 - 18	18 - 21		21 - 25	25 - 30	30 - 40	40 - 50	50 - 60				
1	2	3	4	5	6	7	8	9	10	11	12	13			
Alle Staatsangehörigkeiten															100,0 %
männlich	395	0	0	1	10	11	61	79	136	63	31	14	384	männlich	
%	79,2	0,0	0,0	0,3	2,5	2,8	15,4	20,0	34,4	15,9	7,8	3,5	97,2	%	
TVBZ	26	x	0	1	18	5	69	68	46	24	15	4	30	TVBZ	
weiblich	104	0	0	0	4	4	10	22	38	13	11	6	100	weiblich	
%	20,8	0,0	0,0	0,0	3,8	3,8	9,6	21,2	36,5	12,5	10,6	5,8	96,2	%	
TVBZ	6	x	0	0	7	2	11	19	14	5	5	1	7	TVBZ	
insgesamt	499	0	0	1	14	15	71	101	174	76	42	20	484	insgesamt	
%	100,0	0,0	0,0	0,2	2,8	3,0	14,2	20,2	34,9	15,2	8,4	4,0	97,0	%	
TVBZ	16	x	0	1	13	4	39	44	31	15	10	3	18	TVBZ	
Deutsche															71,5%
männlich	276	0	0	1	10	11	33	51	92	51	26	12	265	männlich	
%	77,3	0,0	0,0	0,4	3,6	4,0	12,0	18,5	33,3	18,5	9,4	4,3	96,0	%	
TVBZ	21	x	0	2	21	6	45	57	39	22	14	4	24	TVBZ	
weiblich	81	0	0	0	3	3	8	16	28	12	9	5	78	weiblich	
%	22,7	0,0	0,0	0,0	3,7	3,7	9,9	19,8	34,6	14,8	11,1	6,2	96,3	%	
TVBZ	6	x	0	0	6	2	10	18	12	5	5	1	6	TVBZ	
insgesamt	357	0	0	1	13	14	41	67	120	63	35	17	343	insgesamt	
%	100,0	0,0	0,0	0,3	3,6	3,9	11,5	18,8	33,6	17,6	9,8	4,8	96,1	%	
TVBZ	13	x	0	1	13	4	27	38	26	14	9	2	15	TVBZ	
Nichtdeutsche															28,5 %
männlich	119	0	0	0	0	0	28	28	44	12	5	2	119	männlich	
%	83,8	0,0	0,0	0,0	0,0	0,0	23,5	23,5	37,0	10,1	4,2	1,7	100,0	%	
TVBZ	54	x	0	0	0	0	179	105	76	31	20	9	64	TVBZ	
weiblich	23	0	0	0	1	1	2	6	10	1	2	1	22	weiblich	
%	16,2	0,0	0,0	0,0	4,3	4,3	8,7	26,1	43,5	4,3	8,7	4,3	95,7	%	
TVBZ	12	x	0	0	13	3	12	23	20	3	8	5	13	TVBZ	
insgesamt	142	0	0	0	1	1	30	34	54	13	7	3	141	insgesamt	
%	100,0	0,0	0,0	0,0	0,7	0,7	21,1	23,9	38,0	9,2	4,9	2,1	99,3	%	
TVBZ	34	x	0	0	7	2	94	64	51	19	14	7	40	TVBZ	
darunter: Nichtdeutsche (ohne Illegale, Touristen - Durchreisende)															27,3 %
männlich	113	0	0	0	0	0	26	26	42	12	5	2	113	männlich	
%	83,1	0,0	0,0	0,0	0,0	0,0	23,0	23,0	37,2	10,6	4,4	1,8	100,0	%	
TVBZ	52	x	0	0	0	0	167	97	73	31	20	9	61	TVBZ	
weiblich	23	0	0	0	1	1	2	6	10	1	2	1	22	weiblich	
%	16,9	0,0	0,0	0,0	4,3	4,3	8,7	26,1	43,5	4,3	8,7	4,3	95,7	%	
TVBZ	12	x	0	0	13	3	12	23	20	3	8	5	13	TVBZ	
insgesamt	136	0	0	0	1	1	28	32	52	13	7	3	135	insgesamt	
%	100,0	0,0	0,0	0,0	0,7	0,7	20,6	23,5	38,2	9,6	5,1	2,2	99,3	%	
TVBZ	33	x	0	0	7	2	88	61	49	19	14	7	38	TVBZ	

H) Straftaten nach der Schadenshöhe (Wert des erlangten Gutes)

Schadensgruppe	Zahl der Fälle	
	absolut	%
Schadenssumme	1	2
bis unter 15 EUR	23	14,5
bis unter 50 EUR	0	0,0
bis unter 250 EUR	4	2,5
bis unter 500 EUR	5	3,1
bis unter 2.500 EUR	53	33,3
bis unter 5.000 EUR	20	12,6
bis unter 25.000 EUR	45	28,3
bis unter 50.000 EUR	8	5,0
und mehr	1	0,6

Schadenssumme in EUR	914.204	
Veränderung zum Vorjahr	-919.530	-50,1
Anteil am Gesamtschaden in %		0,1

Deutsche und Nichtdeutsche Tatverdächtige nach Altersgruppen (%)

Die Proportionen der Säulen entsprechen den unterschiedlichen Summen jeder Wertserie

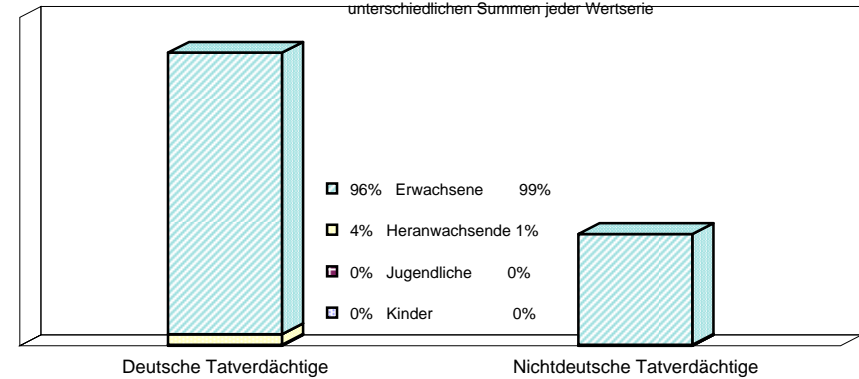

Nichtdeutsche ohne Illegale, Touristen/Durchreisende
 Einzeldaten siehe Tabelle C

Erfasste und aufgeklärte Straftaten - nach Kalenderjahren -

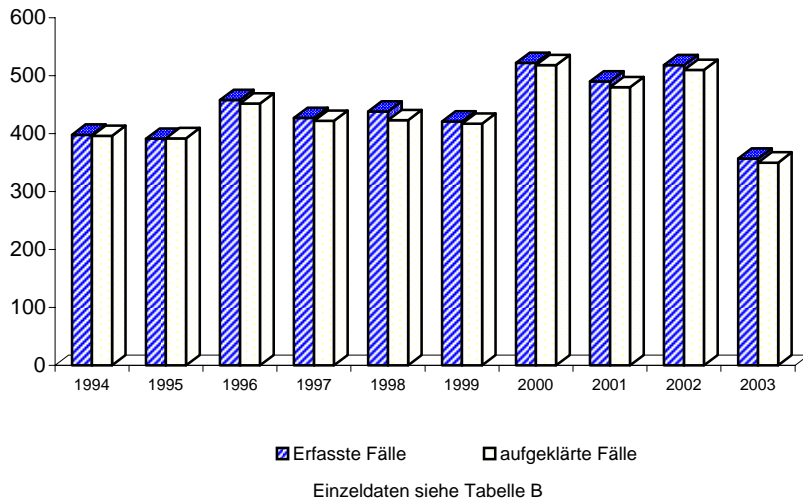

Tatverdächtigensbelastung nach Altersgruppen

TVBZ

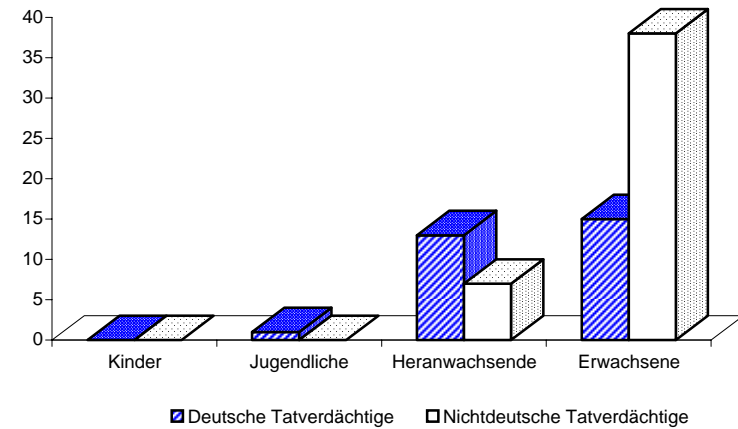

Nichtdeutsche ohne Illegale, Touristen/Durchreisende
 Einzeldaten siehe Tabelle C

A) Straftaten

Merkmal	Insgesamt		Veränderung zum Vorjahr	
	absolut	%	absolut	%
	1	2	3	4
Erfasste Fälle				
Insgesamt	998	100,0	417	71,8
darunter:				
- versuchte Fälle	45	4,5	0	0,0
- aufgeklärte Fälle	176	17,6	-16	-8,3
- mit Schusswaffe				
- gedroht	0	0,0	0	0,0
- geschossen	0	0,0	0	0,0
Aufgeklärte Fälle				
Insgesamt	176	100,0	-16	-8,3
darunter begangen:				
- von allein handelnden Tatverdächtigen	156	88,6	18	13,0
- von bereits in Erscheinung getretenen Tatverdächtigen	104	59,1	-50	-32,5
- von Konsumenten harter Drogen	1	0,6	-3	-75,0
- von Tatverdächtigen unter Alkoholeinfluß	14	8,0	12	600,0
- unter Mitführung einer Schusswaffe	1	0,6	1	0,0

B) Erfasste Fälle, Versuche und aufgeklärte Fälle nach Kalenderjahren

Jahr	Erfasste Fälle	Anteil an allen Straftaten %	Veränderung zum Vorjahr (von Sp. 1)		Versuche		Aufgeklärte Fälle		Häufigkeitszahl
			absolut	%	absolut	%	absolut	%	
1	2	3	4	5	6	7	8	9	
1994	42	0,0	-49	-53,8	6	14,3	19	45,2	1,2
1995	64	0,0	22	52,4	4	6,3	26	40,6	1,8
1996	113	0,0	49	76,6	19	16,8	64	56,6	3,3
1997	135	0,0	22	19,5	17	12,6	46	34,1	3,9
1998	208	0,0	73	54,1	24	11,5	79	38,0	6,1
1999	295	0,1	87	41,8	30	10,2	126	42,7	8,7
2000	361	0,1	66	22,4	9	2,5	241	66,8	10,7
2001	1.786	0,3	1.425	394,7	27	1,5	530	29,7	52,8
2002	581	0,1	-1.205	-67,5	45	7,7	192	33,0	17,1
2003	998	0,2	417	71,8	45	4,5	176	17,6	29,4

C) Tatverdächtige nach Altersgruppen und Geschlecht

Geschlecht	Insgesamt	Kinder		Jugendl.	Heranw.	Erwachsene
		unter 8 Jahre	im Alter von ... bis unter ... Jahre			21 und mehr Jahre
			8 - 14	14 - 18	18 - 21	
1	2	3	4	5	6	
Alle Staatsangehörigkeiten						
männlich	114	0	0	6	9	99
%	83,8	0,0	0,0	5,3	7,9	86,8
TVBZ	8	x	0	8	16	8
weiblich	22	1	0	1	0	20
%	16,2	4,5	0,0	4,5	0,0	90,9
TVBZ	1	x	0	1	0	1
insgesamt	136	1	0	7	9	119
%	100,0	0,7	0,0	5,1	6,6	87,5
TVBZ	4	x	0	5	8	4
darunter:						
Nicht-deutsche	27	0	0	1	0	26

H) Straftaten nach der Schadenshöhe (Wert des erlangten Gutes)

Schadensgruppe	Zahl der Fälle	
	absolut	%
Schadenssumme	1	2
15 bis unter 50 EUR	118	12,4
50 bis unter 250 EUR	124	13,0
250 bis unter 500 EUR	397	41,7
500 bis unter 2.500 EUR	110	11,5
2.500 bis unter 5.000 EUR	185	19,4
5.000 bis unter 25.000 EUR	14	1,5
25.000 bis unter 50.000 EUR	5	0,5
50.000 und mehr	0	0,0
Schadenssumme in EUR	377.818	
Veränderung zum Vorjahr	-38.984	-9,4
Anteil am Gesamtschaden in %		0,0

A) Straftaten

Merkmal	Insgesamt		Veränderung zum Vorjahr	
	absolut	%	absolut	%
	1	2	3	4
Erfasste Fälle				
Insgesamt	101	100,0	-502	-83,3
darunter:				
- versuchte Fälle	35	34,7	14	66,7
- aufgeklärte Fälle	91	90,1	-491	-84,4
- mit Schusswaffe				
- gedroht	0	0,0	0	0,0
- geschossen	0	0,0	0	0,0
Aufgeklärte Fälle				
Insgesamt	91	100,0	-491	-84,4
darunter begangen:				
- von allein handelnden Tatverdächtigen	39	42,9	-524	-93,1
- von bereits in Erscheinung getretenen Tatverdächtigen	69	75,8	-455	-86,8
- von Konsumenten harter Drogen	6	6,6	6	0,0
- von Tatverdächtigen unter Alkoholeinfluß	0	0,0	-135	-100,0
- unter Mitführung einer Schusswaffe	0	0,0	0	0,0

B) Erfasste Fälle, Versuche und aufgeklärte Fälle nach Kalenderjahren

Jahr	Erfasste Fälle	Anteil an allen Straftaten %	Veränderung zum Vorjahr (von Sp. 1)		Versuche		Aufgeklärte Fälle		Häufigkeitszahl
			absolut	%	absolut	%	absolut	%	
1	2	3	4	5	6	7	8	9	
1994	125	0,0	-229	-64,7	13	10,4	114	91,2	3,6
1995	107	0,0	-18	-14,4	13	12,1	104	97,2	3,1
1996	171	0,0	64	59,8	5	2,9	123	71,9	4,9
1997	173	0,0	2	1,2	14	8,1	140	80,9	5,0
1998	37	0,0	-136	-78,6	8	21,6	38	102,7	1,1
1999	373	0,1	336	908,1	17	4,6	366	98,1	11,0
2000	396	0,1	23	6,2	23	5,8	372	93,9	11,7
2001	1.154	0,2	758	191,4	26	2,3	1.066	92,4	34,1
2002	603	0,1	-551	-47,7	21	3,5	582	96,5	17,8
2003	101	0,0	-502	-83,3	35	34,7	91	90,1	3,0

C) Tatverdächtige nach Altersgruppen und Geschlecht

Geschlecht	Insgesamt	Kinder		Jugendl.	Heranw.	Erwachsene
		unter 8 Jahre	im Alter von ... bis unter ... Jahre			21 und mehr Jahre
			8 - 14	14 - 18	18 - 21	
1	2	3	4	5	6	
Alle Staatsangehörigkeiten						
männlich	58	0	0	0	2	56
%	81,7	0,0	0,0	0,0	3,4	96,6
TVBZ	4	x	0	0	4	4
weiblich	13	0	0	0	0	13
%	18,3	0,0	0,0	0,0	0,0	100,0
TVBZ	1	x	0	0	0	1
insgesamt	71	0	0	0	2	69
%	100,0	0,0	0,0	0,0	2,8	97,2
TVBZ	2	x	0	0	2	3
darunter:						
Nicht-deutsche	4	0	0	0	1	3

H) Straftaten nach der Schadenshöhe (Wert des erlangten Gutes)

Schadensgruppe	Zahl der Fälle	
	absolut	%
Schadenssumme	1	2
bis unter 15 EUR	8	12,1
bis unter 50 EUR	2	3,0
bis unter 250 EUR	3	4,5
bis unter 500 EUR	3	4,5
bis unter 2.500 EUR	24	36,4
bis unter 5.000 EUR	10	15,2
bis unter 25.000 EUR	10	15,2
bis unter 50.000 EUR	3	4,5
und mehr	3	4,5
Schadenssumme in EUR	6.153.878	
Veränderung zum Vorjahr	4.559.235	
Anteil am Gesamtschaden in %	285,9	

A) Straftaten

Merkmal	Insgesamt		Veränderung zum Vorjahr	
	absolut	%	absolut	%
	1	2	3	4
Erfasste Fälle				
Insgesamt	2.196	100,0	450	25,8
darunter:				
- versuchte Fälle	49	2,2	25	104,2
- aufgeklärte Fälle	2.133	97,1	459	27,4
- mit Schusswaffe				
- gedroht	0	0,0	0	0,0
- geschossen	0	0,0	0	0,0
Aufgeklärte Fälle				
Insgesamt	2.133	100,0	459	27,4
darunter begangen:				
- von allein handelnden Tatverdächtigen	2.001	93,8	490	32,4
- von bereits in Erscheinung getretenen Tatverdächtigen	1.283	60,2	260	25,4
- von Konsumenten harter Drogen	9	0,4	4	80,0
- von Tatverdächtigen unter Alkoholeinfluß	4	0,2	-1	-20,0
- unter Mitführung einer Schusswaffe	1	0,0	0	0,0

B) Erfasste Fälle, Versuche und aufgeklärte Fälle nach Kalenderjahren

Jahr	Erfasste Fälle	Anteil an allen Straftaten %	Veränderung zum Vorjahr (von Sp. 1)		Versuche		Aufgeklärte Fälle		Häufigkeitszahl
			absolut	%	absolut	%	absolut	%	
1	2	3	4	5	6	7	8	9	
1994	1.108	0,2	1.108	0,0	8	0,7	1.098	99,1	31,9
1995	1.312	0,2	204	18,4	7	0,5	1.305	99,5	37,8
1996	1.170	0,2	-142	-10,8	9	0,8	1.156	98,8	33,7
1997	1.573	0,3	403	34,4	19	1,2	1.556	98,9	45,5
1998	1.663	0,3	90	5,7	27	1,6	1.634	98,3	48,5
1999	1.840	0,3	177	10,6	21	1,1	1.817	98,8	54,1
2000	1.514	0,3	-326	-17,7	21	1,4	1.495	98,7	44,7
2001	1.277	0,2	-237	-15,7	15	1,2	1.259	98,6	37,8
2002	1.746	0,3	469	36,7	24	1,4	1.674	95,9	51,5
2003	2.196	0,4	450	25,8	49	2,2	2.133	97,1	64,7

C) Tatverdächtige nach Altersgruppen und Geschlecht

Geschlecht	Insgesamt	Kinder		Jugendl.	Heranw.	Erwachsene
		unter 8 Jahre	im Alter von ... bis unter ... Jahre			21 und mehr Jahre
			8 - 14	14 - 18	18 - 21	
1	2	3	4	5	6	
Alle Staatsangehörigkeiten						
männlich	1.591	0	0	1	45	1.545
%	75,3	0,0	0,0	0,1	2,8	97,1
TVBZ	105	x	0	1	80	119
weiblich	523	0	0	1	23	499
%	24,7	0,0	0,0	0,2	4,4	95,4
TVBZ	33	x	0	1	41	36
insgesamt	2.114	0	0	2	68	2.044
%	100,0	0,0	0,0	0,1	3,2	96,7
TVBZ	68	x	0	1	61	76
darunter:						
Nicht-deutsche	559	0	0	0	8	551

H) Straftaten nach der Schadenshöhe (Wert des erlangten Gutes)

Schadensgruppe	Zahl der Fälle	
	absolut	%
	1	2
--		
Schadenssumme		
15 bis unter 15 EUR	777	36,2
15 bis unter 50 EUR	29	1,4
50 bis unter 250 EUR	222	10,3
250 bis unter 500 EUR	214	10,0
500 bis unter 2.500 EUR	663	30,9
2.500 bis unter 5.000 EUR	151	7,0
5.000 bis unter 25.000 EUR	82	3,8
25.000 bis unter 50.000 EUR	4	0,2
50.000 und mehr	5	0,2
Schadenssumme in EUR	2.668.602	
Veränderung zum Vorjahr	318.758	13,6
Anteil am Gesamtschaden in %		0,2

A) Straftaten

Merkmal	Insgesamt		Veränderung zum Vorjahr	
	absolut	%	absolut	%
	1	2	3	4
Erfasste Fälle				
Insgesamt	2.527	100,0	275	12,2
darunter:				
- versuchte Fälle	86	3,4	10	13,2
- aufgeklärte Fälle	2.474	97,9	245	11,0
- mit Schusswaffe				
- gedroht	0	0,0	0	0,0
- geschossen	0	0,0	0	0,0
Aufgeklärte Fälle				
Insgesamt	2.474	100,0	245	11,0
darunter begangen:				
- von allein handelnden Tatverdächtigen	2.342	94,7	204	9,5
- von bereits in Erscheinung getretenen Tatverdächtigen	1.589	64,2	226	16,6
- von Konsumenten harter Drogen	39	1,6	11	39,3
- von Tatverdächtigen unter Alkoholeinfluß	13	0,5	3	30,0
- unter Mitführung einer Schusswaffe	5	0,2	3	150,0

B) Erfasste Fälle, Versuche und aufgeklärte Fälle nach Kalenderjahren

Jahr	Erfasste Fälle	Anteil an allen Straftaten %	Veränderung zum Vorjahr (von Sp. 1)		Versuche		Aufgeklärte Fälle		Häufigkeitszahl
			absolut	%	absolut	%	absolut	%	
1	2	3	4	5	6	7	8	9	
1994	*	*	*	*	*	*	*	*	*
1995	*	*	*	*	*	*	*	*	*
1996	1.764	0,3	1.764	0,0	20	1,1	1.726	97,8	50,8
1997	2.451	0,4	687	38,9	37	1,5	2.445	99,8	70,9
1998	3.854	0,7	1.403	57,2	46	1,2	3.825	99,2	112,5
1999	4.047	0,7	193	5,0	74	1,8	4.020	99,3	119,1
2000	3.644	0,7	-403	-10,0	71	1,9	3.626	99,5	107,6
2001	2.558	0,4	-1.086	-29,8	71	2,8	2.537	99,2	75,6
2002	2.252	0,4	-306	-12,0	76	3,4	2.229	99,0	66,5
2003	2.527	0,4	275	12,2	86	3,4	2.474	97,9	74,5

C) Tatverdächtige nach Altersgruppen und Geschlecht

Geschlecht	Insgesamt	Kinder		Jugendl.	Heranw.	Erwachsene
		im Alter				
		unter 8 Jahre	von ... bis unter ... Jahre		18 - 21	21 und mehr Jahre
	1	2	3	4	5	6
Alle Staatsangehörigkeiten						
männlich	1.776	0	0	22	92	1.662
%	72,1	0,0	0,0	1,2	5,2	93,6
TVBZ	118	x	0	30	164	129
weiblich	686	0	0	4	47	635
%	27,9	0,0	0,0	0,6	6,9	92,6
TVBZ	43	x	0	6	84	45
insgesamt	2.462	0	0	26	139	2.297
%	100,0	0,0	0,0	1,1	5,6	93,3
TVBZ	79	x	0	18	124	85
darunter:						
Nicht-deutsche	860	0	0	20	56	784

H) Straftaten nach der Schadenshöhe (Wert des erlangten Gutes)

Schadensgruppe	Zahl der Fälle	
	absolut	%
	1	2
--		
Schadenssumme		
	bis unter 15 EUR	703
	15 bis unter 50 EUR	50
	50 bis unter 250 EUR	296
	250 bis unter 500 EUR	269
	500 bis unter 2.500 EUR	803
	2.500 bis unter 5.000 EUR	170
	5.000 bis unter 25.000 EUR	127
	25.000 bis unter 50.000 EUR	17
	50.000 und mehr	6
Schadenssumme in EUR		4.507.594
Veränderung zum Vorjahr		-780.103
Anteil am Gesamtschaden in %		-14,8

A) Straftaten

Merkmal	Insgesamt		Veränderung zum Vorjahr	
	absolut	%	absolut	%
	1	2	3	4
Erfasste Fälle				
Insgesamt	940	100,0	-677	-41,9
darunter:				
- versuchte Fälle	57	6,1	-26	-31,3
- aufgeklärte Fälle	623	66,3	-611	-49,5
- mit Schusswaffe				
- gedroht	0	0,0	0	0,0
- geschossen	0	0,0	0	0,0
Aufgeklärte Fälle				
Insgesamt	623	100,0	-611	-49,5
darunter begangen:				
- von allein handelnden Tatverdächtigen	438	70,3	-429	-49,5
- von bereits in Erscheinung getretenen Tatverdächtigen	548	88,0	-497	-47,6
- von Konsumenten harter Drogen	25	4,0	11	78,6
- von Tatverdächtigen unter Alkoholeinfluß	4	0,6	-7	-63,6
- unter Mitführung einer Schusswaffe	2	0,3	-2	-50,0

B) Erfasste Fälle, Versuche und aufgeklärte Fälle nach Kalenderjahren

Jahr	Erfasste Fälle	Anteil an allen Straftaten %	Veränderung zum Vorjahr (von Sp. 1)		Versuche		Aufgeklärte Fälle		Häufigkeitszahl
			absolut	%	absolut	%	absolut	%	
1	2	3	4	5	6	7	8	9	
1994	*	*	*	*	*	*	*	*	*
1995	*	*	*	*	*	*	*	*	*
1996	*	*	*	*	*	*	*	*	*
1997	*	*	*	*	*	*	*	*	*
1998	1	0,0	1	0,0	0	0,0	1	100,0	0,0
1999	17	0,0	16	1.600,0	4	23,5	12	70,6	0,5
2000	159	0,0	142	835,3	4	2,5	90	56,6	4,7
2001	1.380	0,2	1.221	767,9	68	4,9	932	67,5	40,8
2002	1.617	0,3	237	17,2	83	5,1	1.234	76,3	47,7
2003	940	0,2	-677	-41,9	57	6,1	623	66,3	27,7

C) Tatverdächtige nach Altersgruppen und Geschlecht

Geschlecht	Insgesamt	Kinder		Jugendl.	Heranw.	Erwachsene
		unter 8 Jahre	im Alter von ... bis unter ... Jahre			21 und mehr Jahre
			8 - 14	14 - 18	18 - 21	
1	2	3	4	5	6	
Alle Staatsangehörigkeiten						
männlich	363	0	0	11	45	307
%	80,0	0,0	0,0	3,0	12,4	84,6
TVBZ	24	x	0	15	80	24
weiblich	91	0	0	4	14	73
%	20,0	0,0	0,0	4,4	15,4	80,2
TVBZ	6	x	0	6	25	5
insgesamt	454	0	0	15	59	380
%	100,0	0,0	0,0	3,3	13,0	83,7
TVBZ	15	x	0	11	53	14
darunter:						
Nicht-deutsche	176	0	0	11	19	146

H) Straftaten nach der Schadenshöhe (Wert des erlangten Gutes)

Schadensgruppe	Zahl der Fälle	
	absolut	%
	1	2
--		
15 bis unter 50 EUR	187	21,2
50 bis unter 250 EUR	34	3,9
250 bis unter 500 EUR	137	15,5
500 bis unter 2.500 EUR	121	13,7
2.500 bis unter 5.000 EUR	300	34,0
5.000 bis unter 25.000 EUR	52	5,9
25.000 bis unter 50.000 EUR	47	5,3
50.000 und mehr	1	0,1
	4	0,5
Schadenssumme in EUR	1.798.205	
Veränderung zum Vorjahr	-1.229.883	-40,6
Anteil am Gesamtschaden in %		0,1

A) Straftaten

Merkmal	Insgesamt		Veränderung zum Vorjahr	
	absolut	%	absolut	%
	1	2	3	4
Erfasste Fälle				
Insgesamt	1.684	100,0	907	116,7
darunter:				
- versuchte Fälle	343	20,4	330	2.538,5
- aufgeklärte Fälle	1.307	77,6	798	156,8
- mit Schusswaffe				
- gedroht	0	0,0	0	0,0
- geschossen	0	0,0	0	0,0
Aufgeklärte Fälle				
Insgesamt	1.307	100,0	798	156,8
darunter begangen:				
- von allein handelnden Tatverdächtigen	1.276	97,6	809	173,2
- von bereits in Erscheinung getretenen Tatverdächtigen	522	39,9	389	292,5
- von Konsumenten harter Drogen	0	0,0	0	0,0
- von Tatverdächtigen unter Alkoholeinfluß	0	0,0	0	0,0
- unter Mitführung einer Schusswaffe	66	5,0	66	0,0

B) Erfasste Fälle, Versuche und aufgeklärte Fälle nach Kalenderjahren

Jahr	Erfasste Fälle	Anteil an allen Straftaten %	Veränderung zum Vorjahr (von Sp. 1)		Versuche		Aufgeklärte Fälle		Häufigkeitszahl
			absolut	%	absolut	%	absolut	%	
1	2	3	4	5	6	7	8	9	
1994	*	*	*	*	*	*	*	*	*
1995	*	*	*	*	*	*	*	*	*
1996	*	*	*	*	*	*	*	*	*
1997	*	*	*	*	*	*	*	*	*
1998	*	*	*	*	*	*	*	*	*
1999	225	0,0	225	0,0	3	1,3	222	98,7	6,6
2000	267	0,0	42	18,7	4	1,5	251	94,0	7,9
2001	725	0,1	458	171,5	1	0,1	716	98,8	21,4
2002	777	0,1	52	7,2	13	1,7	509	65,5	22,9
2003	1.684	0,3	907	116,7	343	20,4	1.307	77,6	49,6

C) Tatverdächtige nach Altersgruppen und Geschlecht

Geschlecht	Insgesamt	Kinder		Jugendl.	Heranw.	Erwachsene
		unter 8 Jahre	im Alter			21 und mehr Jahre
			von ... 8 - 14	bis unter ... 14 - 18	unter ... 18 - 21	
1	2	3	4	5	6	
Alle Staatsangehörigkeiten						
männlich	82	0	0	0	0	82
%	67,2	0,0	0,0	0,0	0,0	100,0
TVBZ	5	x	0	0	0	6
weiblich	40	0	0	0	0	40
%	32,8	0,0	0,0	0,0	0,0	100,0
TVBZ	2	x	0	0	0	3
insgesamt	122	0	0	0	0	122
%	100,0	0,0	0,0	0,0	0,0	100,0
TVBZ	4	x	0	0	0	5
darunter:						
Nicht-deutsche	14	0	0	0	0	14

H) Straftaten nach der Schadenshöhe (Wert des erlangten Gutes)

Schadensgruppe	Zahl der Fälle	
	absolut	%
	1	2
15 bis unter 50 EUR	143	10,7
50 bis unter 250 EUR	795	59,3
250 bis unter 500 EUR	340	25,4
500 bis unter 2.500 EUR	10	0,7
2.500 bis unter 5.000 EUR	18	1,3
5.000 bis unter 25.000 EUR	5	0,4
25.000 bis unter 50.000 EUR	25	1,9
50.000 und mehr	1	0,1
	4	0,3
Schadenssumme in EUR	1.349.753	
Veränderung zum Vorjahr	-1.077.627	-44,4
Anteil am Gesamtschaden in %		0,1

A) Straftaten

Merkmal	Insgesamt		Veränderung zum Vorjahr	
	absolut	%	absolut	%
	1	2	3	4
Erfasste Fälle				
Insgesamt	473	100,0	47	11,0
darunter:				
- versuchte Fälle	8	1,7	2	33,3
- aufgeklärte Fälle	419	88,6	39	10,3
- mit Schusswaffe				
- gedroht	0	0,0	0	0,0
- geschossen	0	0,0	0	0,0
Aufgeklärte Fälle				
Insgesamt	419	100,0	39	10,3
darunter begangen:				
- von allein handelnden Tatverdächtigen	366	87,4	46	14,4
- von bereits in Erscheinung getretenen Tatverdächtigen	305	72,8	54	21,5
- von Konsumenten harter Drogen	4	1,0	2	100,0
- von Tatverdächtigen unter Alkoholeinfluß	2	0,5	-1	-33,3
- unter Mitführung einer Schusswaffe	0	0,0	-1	-100,0

B) Erfasste Fälle, Versuche und aufgeklärte Fälle nach Kalenderjahren

Jahr	Erfasste Fälle	Anteil an allen Straftaten %	Veränderung zum Vorjahr (von Sp. 1)		Versuche		Aufgeklärte Fälle		Häufigkeitszahl
			absolut	%	absolut	%	absolut	%	
1	2	3	4	5	6	7	8	9	
1994	326	0,1	18	5,8	5	1,5	256	78,5	9,4
1995	353	0,1	27	8,3	6	1,7	291	82,4	10,2
1996	359	0,1	6	1,7	5	1,4	296	82,5	10,3
1997	427	0,1	68	18,9	9	2,1	341	79,9	12,3
1998	408	0,1	-19	-4,4	6	1,5	369	90,4	11,9
1999	424	0,1	16	3,9	12	2,8	384	90,6	12,5
2000	376	0,1	-48	-11,3	3	0,8	327	87,0	11,1
2001	424	0,1	48	12,8	10	2,4	362	85,4	12,5
2002	426	0,1	2	0,5	6	1,4	380	89,2	12,6
2003	473	0,1	47	11,0	8	1,7	419	88,6	13,9

C) Tatverdächtige nach Altersgruppen und Geschlecht

Geschlecht	Insgesamt	Kinder		Jugendl.	Heranw.	Erwachsene
		unter 8 Jahre	im Alter von ... bis unter ... Jahre			21 und mehr Jahre
			8 - 14	14 - 18	18 - 21	
1	2	3	4	5	6	
Alle Staatsangehörigkeiten						
männlich	299	0	0	2	10	287
%	76,5	0,0	0,0	0,7	3,3	96,0
TVBZ	20	x	0	3	18	22
weiblich	92	0	0	2	3	87
%	23,5	0,0	0,0	2,2	3,3	94,6
TVBZ	6	x	0	3	5	6
insgesamt	391	0	0	4	13	374
%	100,0	0,0	0,0	1,0	3,3	95,7
TVBZ	13	x	0	3	12	14
darunter:						
Nicht-deutsche	64	0	0	2	1	61

H) Straftaten nach der Schadenshöhe (Wert des erlangten Gutes)

Schadensgruppe	Zahl der Fälle	
	absolut	%
Schadenssumme	1	2
15 bis unter 50 EUR	45	9,7
50 bis unter 250 EUR	7	1,5
250 bis unter 500 EUR	105	22,6
500 bis unter 2.500 EUR	59	12,7
2.500 bis unter 5.000 EUR	164	35,3
5.000 bis unter 25.000 EUR	38	8,2
25.000 bis unter 50.000 EUR	41	8,8
50.000 und mehr	2	0,4
	4	0,9
Schadenssumme in EUR	1.419.792	
Veränderung zum Vorjahr	209.191	17,3
Anteil am Gesamtschaden in %		0,1

A) Straftaten

Merkmal	Insgesamt		Veränderung zum Vorjahr	
	absolut	%	absolut	%
	1	2	3	4
Erfasste Fälle				
Insgesamt	2.725	100,0	835	44,2
darunter:				
- versuchte Fälle	732	26,9	255	53,5
- aufgeklärte Fälle	2.235	82,0	618	38,2
- mit Schusswaffe				
- gedroht	0	0,0	0	0,0
- geschossen	0	0,0	0	0,0
Aufgeklärte Fälle				
Insgesamt	2.235	100,0	618	38,2
darunter begangen:				
- von allein handelnden Tatverdächtigen	1.675	74,9	545	48,2
- von bereits in Erscheinung getretenen Tatverdächtigen	1.685	75,4	350	26,2
- von Konsumenten harter Drogen	94	4,2	79	526,7
- von Tatverdächtigen unter Alkoholeinfluß	64	2,9	60	1.500,0
- unter Mitführung einer Schusswaffe	0	0,0	-3	-100,0

B) Erfasste Fälle, Versuche und aufgeklärte Fälle nach Kalenderjahren

Jahr	Erfasste Fälle	Anteil an allen Straftaten %	Veränderung zum Vorjahr (von Sp. 1)		Versuche		Aufgeklärte Fälle		Häufigkeitszahl
			absolut	%	absolut	%	absolut	%	
1	2	3	4	5	6	7	8	9	
1994	*	*	*	*	*	*	*	*	*
1995	*	*	*	*	*	*	*	*	*
1996	*	*	*	*	*	*	*	*	*
1997	*	*	*	*	*	*	*	*	*
1998	*	*	*	*	*	*	*	*	*
1999	586	0,1	586	0,0	137	23,4	452	77,1	17,2
2000	1.657	0,3	1.071	182,8	612	36,9	1.457	87,9	48,9
2001	1.702	0,3	45	2,7	584	34,3	1.397	82,1	50,3
2002	1.890	0,3	188	11,0	477	25,2	1.617	85,6	55,8
2003	2.725	0,5	835	44,2	732	26,9	2.235	82,0	80,3

C) Tatverdächtige nach Altersgruppen und Geschlecht

Geschlecht	Insgesamt	Kinder		Jugendl.	Heranw.	Erwachsene
		unter 8 Jahre	im Alter von ... bis unter ... Jahre			21 und mehr Jahre
			8 - 14	14 - 18	18 - 21	
1	2	3	4	5	6	
Alle Staatsangehörigkeiten						
männlich	618	0	1	10	69	538
%	76,8	0,0	0,2	1,6	11,2	87,1
TVBZ	41	x	1	14	123	42
weiblich	187	0	0	8	26	153
%	23,2	0,0	0,0	4,3	13,9	81,8
TVBZ	12	x	0	12	47	11
insgesamt	805	0	1	18	95	691
%	100,0	0,0	0,1	2,2	11,8	85,8
TVBZ	26	x	1	13	85	26
darunter:						
Nicht-deutsche	299	0	0	2	26	271

H) Straftaten nach der Schadenshöhe (Wert des erlangten Gutes)

Schadensgruppe	Zahl der Fälle	
	absolut	%
Schadenssumme	1	2
15 bis unter 50 EUR	393	19,7
50 bis unter 250 EUR	62	3,1
250 bis unter 500 EUR	248	12,4
500 bis unter 2.500 EUR	234	11,7
2.500 bis unter 5.000 EUR	706	35,4
5.000 bis unter 25.000 EUR	199	10,0
25.000 bis unter 50.000 EUR	133	6,7
50.000 und mehr	8	0,4
	10	0,5
Schadenssumme in EUR	4.501.697	
Veränderung zum Vorjahr	424.332	10,4
Anteil am Gesamtschaden in %		0,3

A) Straftaten

Merkmal	Insgesamt		Veränderung zum Vorjahr	
	absolut	%	absolut	%
	1	2	3	4
Erfasste Fälle				
Insgesamt	1.251	100,0	203	19,4
darunter:				
- versuchte Fälle	11	0,9	1	10,0
- aufgeklärte Fälle	1.160	92,7	200	20,8
- mit Schusswaffe				
- gedroht	0	0,0	0	0,0
- geschossen	0	0,0	0	0,0
Aufgeklärte Fälle				
Insgesamt	1.160	100,0	200	20,8
darunter begangen:				
- von allein handelnden Tatverdächtigen	1.069	92,2	192	21,9
- von bereits in Erscheinung getretenen Tatverdächtigen	1.027	88,5	254	32,9
- von Konsumenten harter Drogen	42	3,6	16	61,5
- von Tatverdächtigen unter Alkoholeinfluß	775	66,8	110	16,5
- unter Mitführung einer Schusswaffe	3	0,3	-3	-50,0

B) Erfasste Fälle, Versuche und aufgeklärte Fälle nach Kalenderjahren

Jahr	Erfasste Fälle	Anteil an allen Straftaten %	Veränderung zum Vorjahr (von Sp. 1)		Versuche		Aufgeklärte Fälle		Häufigkeitszahl
			absolut	%	absolut	%	absolut	%	
1	2	3	4	5	6	7	8	9	
1994	1.518	0,3	-207	-12,0	3	0,2	1.413	93,1	43,7
1995	1.366	0,2	-152	-10,0	7	0,5	1.282	93,9	39,3
1996	1.450	0,2	84	6,1	11	0,8	1.353	93,3	41,8
1997	1.394	0,2	-56	-3,9	6	0,4	1.311	94,0	40,3
1998	1.371	0,2	-23	-1,6	9	0,7	1.262	92,0	40,0
1999	1.405	0,2	34	2,5	11	0,8	1.298	92,4	41,3
2000	1.328	0,2	-77	-5,5	3	0,2	1.224	92,2	39,2
2001	1.038	0,2	-290	-21,8	12	1,2	949	91,4	30,7
2002	1.048	0,2	10	1,0	10	1,0	960	91,6	30,9
2003	1.251	0,2	203	19,4	11	0,9	1.160	92,7	36,9

C) Tatverdächtige nach Altersgruppen und Geschlecht

Geschlecht	Insgesamt	Kinder		Jugendl.	Heranw.	Erwachsene
		unter 8 Jahre	im Alter von ... bis unter ... Jahre			21 und mehr Jahre
			8 - 14	14 - 18	18 - 21	
1	2	3	4	5	6	
Alle Staatsangehörigkeiten						
männlich	574	0	0	9	22	543
%	87,8	0,0	0,0	1,6	3,8	94,6
TVBZ	38	x	0	12	39	42
weiblich	80	0	0	5	2	73
%	12,2	0,0	0,0	6,3	2,5	91,3
TVBZ	5	x	0	7	4	5
insgesamt	654	0	0	14	24	616
%	100,0	0,0	0,0	2,1	3,7	94,2
TVBZ	21	x	0	10	21	23
darunter:						
Nicht-deutsche	99	0	0	6	6	87

H) Straftaten nach der Schadenshöhe (Wert des erlangten Gutes)

Schadensgruppe	Zahl der Fälle	
	absolut	%
	1	2
--		
Schadenssumme		
15 bis unter 50 EUR	471	38,0
50 bis unter 250 EUR	619	49,9
250 bis unter 500 EUR	136	11,0
500 bis unter 2.500 EUR	10	0,8
2.500 bis unter 5.000 EUR	3	0,2
5.000 bis unter 25.000 EUR	1	0,1
25.000 bis unter 50.000 EUR	0	0,0
50.000 und mehr	0	0,0
Schadenssumme in EUR	42.732	
Veränderung zum Vorjahr	-238	-0,6
Anteil am Gesamtschaden in %		0,0

A) Straftaten

Merkmal	Insgesamt		Veränderung zum Vorjahr	
	absolut	%	absolut	%
	1	2	3	4
Erfasste Fälle				
Insgesamt	8.613	100,0	-221	-2,5
darunter:				
- versuchte Fälle	1.471	17,1	-309	-17,4
- aufgeklärte Fälle	7.115	82,6	-54	-0,8
- mit Schusswaffe				
- gedroht	0	0,0	0	0,0
- geschossen	0	0,0	0	0,0
Aufgeklärte Fälle				
Insgesamt	7.115	100,0	-54	-0,8
darunter begangen:				
- von allein handelnden Tatverdächtigen	4.972	69,9	106	2,2
- von bereits in Erscheinung getretenen Tatverdächtigen	5.440	76,5	169	3,2
- von Konsumenten harter Drogen	121	1,7	23	23,5
- von Tatverdächtigen unter Alkoholeinfluß	133	1,9	-8	-5,7
- unter Mitführung einer Schusswaffe	18	0,3	7	63,6

B) Erfasste Fälle, Versuche und aufgeklärte Fälle nach Kalenderjahren

Jahr	Erfasste Fälle	Anteil an allen Straftaten %	Veränderung zum Vorjahr (von Sp. 1)		Versuche		Aufgeklärte Fälle		Häufigkeitszahl
			absolut	%	absolut	%	absolut	%	
1	2	3	4	5	6	7	8	9	
1994	*	*	*	*	*	*	*	*	*
1995	*	*	*	*	*	*	*	*	*
1996	*	*	*	*	*	*	*	*	*
1997	*	*	*	*	*	*	*	*	*
1998	*	*	*	*	*	*	*	*	*
1999	10.090	1,8	10.090	0,0	2.002	19,8	8.706	86,3	296,9
2000	10.628	1,9	538	5,3	1.929	18,2	9.360	88,1	313,8
2001	10.064	1,8	-564	-5,3	1.868	18,6	8.516	84,6	297,6
2002	8.834	1,5	-1.230	-12,2	1.780	20,1	7.169	81,2	260,7
2003	8.613	1,5	-221	-2,5	1.471	17,1	7.115	82,6	253,9

C) Tatverdächtige nach Altersgruppen und Geschlecht

Geschlecht	Insgesamt	Kinder		Jugendl.	Heranw.	Erwachsene
		unter 8 Jahre	im Alter von ... bis unter ... Jahre			21 und mehr Jahre
			8 - 14	14 - 18	18 - 21	
1	2	3	4	5	6	
Alle Staatsangehörigkeiten						
männlich	3.948	0	46	138	185	3.579
%	75,1	0,0	1,2	3,5	4,7	90,7
TVBZ	262	x	53	191	330	277
weiblich	1.309	0	9	61	73	1.166
%	24,9	0,0	0,7	4,7	5,6	89,1
TVBZ	82	x	11	88	131	83
insgesamt	5.257	0	55	199	258	4.745
%	100,0	0,0	1,0	3,8	4,9	90,3
TVBZ	169	x	33	141	231	176
darunter:						
Nicht-deutsche	1.097	0	23	46	61	967

H) Straftaten nach der Schadenshöhe (Wert des erlangten Gutes)

Schadensgruppe	Zahl der Fälle	
	absolut	%
	1	2
--		
Schadenssumme		
15 bis unter 50 EUR	2.269	31,8
50 bis unter 250 EUR	573	8,0
250 bis unter 500 EUR	1.226	17,2
500 bis unter 2.500 EUR	568	8,0
2.500 bis unter 5.000 EUR	1.274	17,8
5.000 bis unter 25.000 EUR	385	5,4
25.000 bis unter 50.000 EUR	560	7,8
50.000 und mehr	105	1,5
	182	2,5
Schadenssumme in EUR	69.294.269	
Veränderung zum Vorjahr	3.667.090	5,6
Anteil am Gesamtschaden in %		5,3

Berlin 2003

5200 +

A) Straftaten

Merkmal	Insgesamt		Veränderung zum Vorjahr	
	absolut	%	absolut	%
	1	2	3	4
Erfasste Fälle				
Insgesamt	5.100	100,0	2.167	73,9
darunter:				
- versuchte Fälle	0	0,0	0	0,0
- aufgeklärte Fälle	4.938	96,8	2.103	74,2
- mit Schußwaffe				
- gedroht	0	0,0	0	0,0
- geschossen	0	0,0	0	0,0
Aufgeklärte Fälle				
Insgesamt	4.938	100,0	2.103	74,2
darunter begangen:				
- von allein handelnden Tatverdächtigen	4.423	89,6	2.120	92,1
- von bereits in Erscheinung getretenen Tatverdächtigen	2.557	51,8	664	35,1
- von Konsumenten harter Drogen	11	0,2	-10	-47,6
- von Tatverdächtigen unter Alkoholeinfluß	4	0,1	-7	-63,6
- unter Mitführung einer Schußwaffe	3	0,1	-2	-40,0

B) Erfasste Fälle, Versuche und aufgeklärte Fälle nach Kalenderjahren

Jahr	Erfasste Fälle	Anteil an allen Straftaten %	Veränderung zum Vorjahr (von Sp. 1)		Versuche		Aufgeklärte Fälle		Häufigkeitszahl
			absolut	%	absolut	%	absolut	%	
1	2	3	4	5	6	7	8	9	
1994	1.295	0,2	332	34,5	0	0,0	1.173	90,6	37,3
1995	1.563	0,3	268	20,7	0	0,0	1.376	88,0	45,0
1996	1.849	0,3	286	18,3	0	0,0	1.788	96,7	53,3
1997	2.301	0,4	452	24,4	0	0,0	2.231	97,0	66,5
1998	2.150	0,4	-151	-6,6	0	0,0	2.052	95,4	62,8
1999	2.564	0,4	414	19,3	0	0,0	2.495	97,3	75,4
2000	2.922	0,5	358	14,0	0	0,0	2.873	98,3	86,3
2001	2.786	0,5	-136	-4,7	0	0,0	2.691	96,6	82,4
2002	2.933	0,5	147	5,3	0	0,0	2.835	96,7	86,6
2003	5.100	0,9	2.167	73,9	0	0,0	4.938	96,8	150,3

D) Sonstige Angaben zum Tatverdächtigen

Merkmal		Insgesamt		Veränderung zum Vorjahr	
		absolut	%	absolut	%
		1	2	3	4
Tatverdächtige	männl.	2.136	78,2	72	3,5
	weibl.	594	21,8	118	24,8
	insges.	2.730	100,0	190	7,5
darunter:					
- alleinhandelnde Tatverdächtige	männl.	1.414	66,2	77	5,8
	weibl.	433	72,9	98	29,3
	insges.	1.847	67,7	175	10,5
- als Tatverdächtige bereits in Erscheinung getretene Personen	männl.	1.396	65,4	107	8,3
	weibl.	308	51,9	83	36,9
	insges.	1.704	62,4	190	12,5
- Konsumenten harter Drogen	männl.	7	0,3	1	16,7
	weibl.	1	0,2	0	0,0
	insges.	8	0,3	1	14,3
- unter Alkohol- einfluß	männl.	3	0,1	-4	-57,1
	weibl.	1	0,2	-2	-66,7
	insges.	4	0,1	-6	-60,0
- Schußwaffe mitgeführt	männl.	4	0,2	-1	-20,0
	weibl.	1	0,2	1	0,0
	insges.	5	0,2	0	0,0

E) Nichtdeutsche Tatverdächtige nach dem Grund des Aufenthaltes

Grund des Aufenthaltes	Insgesamt		Veränderung zum Vorjahr	
	absolut	%	absolut	%
	1	2	3	4
Insgesamt	470	100,0	57	13,8
davon:				
- Illegal aufhältlich	8	1,7	3	60,0
- Legal aufhältlich	462	98,3	54	13,2
davon:				
- Tourist / Durchreisender	0	0,0	-3	-100,0
- Student / Schüler	0	0,0	-3	-100,0
- Arbeitnehmer	23	5,0	-5	-17,9
- Gewerbetreibender	227	49,1	50	28,2
- Asylbewerber	4	0,9	-3	-42,9
- Sonstige	208	45,0	18	9,5

C) Tatverdächtige nach Altersgruppen, Geschlecht und Staatsangehörigkeit (Tatverdächtigenbelastung)

Geschlecht	Insgesamt	Kinder			Jugendliche	Heranwachs.	Erwachsene						Geschlecht	
		unter 8 Jahre	im Alter von ... bis unter ... Jahre			8 bis unter 21 Jahre	im Alter von ... bis unter ... Jahre					60 und mehr Jahre		21 und mehr Jahre
			8 - 14	14 - 18	18 - 21		21 - 25	25 - 30	30 - 40	40 - 50	50 - 60			
1	2	3	4	5	6	7	8	9	10	11	12	13		
Alle Staatsangehörigkeiten													100,0 %	
männlich	2.136	0	0	1	62	63	99	198	636	563	420	157	2.073	männlich
%	78,2	0,0	0,0	0,0	2,9	2,9	4,6	9,3	29,8	26,4	19,7	7,4	97,1	%
TVBZ	142	x	0	1	110	29	111	171	215	211	202	49	160	TVBZ
weiblich	594	0	0	2	28	30	44	52	200	155	75	38	564	weiblich
%	21,8	0,0	0,0	0,3	4,7	5,1	7,4	8,8	33,7	26,1	12,6	6,4	94,9	%
TVBZ	37	x	0	3	50	15	47	45	73	62	35	8	40	TVBZ
insgesamt	2.730	0	0	3	90	93	143	250	836	718	495	195	2.637	insgesamt
%	100,0	0,0	0,0	0,1	3,3	3,4	5,2	9,2	30,6	26,3	18,1	7,1	96,6	%
TVBZ	88	x	0	2	81	22	79	108	147	139	117	25	98	TVBZ
Deutsche													82,8%	
männlich	1.751	0	0	1	57	58	76	139	487	468	377	146	1.693	männlich
%	77,5	0,0	0,0	0,1	3,3	3,3	4,3	7,9	27,8	26,7	21,5	8,3	96,7	%
TVBZ	136	x	0	2	118	32	104	156	205	205	206	49	153	TVBZ
weiblich	509	0	0	2	25	27	38	41	166	134	69	34	482	weiblich
%	22,5	0,0	0,0	0,4	4,9	5,3	7,5	8,1	32,6	26,3	13,6	6,7	94,7	%
TVBZ	36	x	0	3	52	15	50	46	73	61	37	8	39	TVBZ
insgesamt	2.260	0	0	3	82	85	114	180	653	602	446	180	2.175	insgesamt
%	100,0	0,0	0,0	0,1	3,6	3,8	5,0	8,0	28,9	26,6	19,7	8,0	96,2	%
TVBZ	84	x	0	2	85	24	76	101	141	134	120	25	93	TVBZ
Nichtdeutsche													17,2 %	
männlich	385	0	0	0	5	5	23	59	149	95	43	11	380	männlich
%	81,9	0,0	0,0	0,0	1,3	1,3	6,0	15,3	38,7	24,7	11,2	2,9	98,7	%
TVBZ	176	x	0	0	65	15	147	221	258	243	172	49	204	TVBZ
weiblich	85	0	0	0	3	3	6	11	34	21	6	4	82	weiblich
%	18,1	0,0	0,0	0,0	3,5	3,5	7,1	12,9	40,0	24,7	7,1	4,7	96,5	%
TVBZ	43	x	0	0	40	10	37	42	70	69	25	20	50	TVBZ
insgesamt	470	0	0	0	8	8	29	70	183	116	49	15	462	insgesamt
%	100,0	0,0	0,0	0,0	1,7	1,7	6,2	14,9	38,9	24,7	10,4	3,2	98,3	%
TVBZ	113	x	0	0	53	13	91	133	172	167	100	36	131	TVBZ
darunter: Nichtdeutsche (ohne Illegale, Touristen - Durchreisende)													16,9 %	
männlich	378	0	0	0	5	5	21	59	147	95	40	11	373	männlich
%	81,8	0,0	0,0	0,0	1,3	1,3	5,6	15,6	38,9	25,1	10,6	2,9	98,7	%
TVBZ	173	x	0	0	65	15	134	221	255	243	160	49	200	TVBZ
weiblich	84	0	0	0	3	3	6	11	33	21	6	4	81	weiblich
%	18,2	0,0	0,0	0,0	3,6	3,6	7,1	13,1	39,3	25,0	7,1	4,8	96,4	%
TVBZ	43	x	0	0	40	10	37	42	67	69	25	20	49	TVBZ
insgesamt	462	0	0	0	8	8	27	70	180	116	46	15	454	insgesamt
%	100,0	0,0	0,0	0,0	1,7	1,7	5,8	15,2	39,0	25,1	10,0	3,2	98,3	%
TVBZ	112	x	0	0	53	13	85	133	169	167	94	36	129	TVBZ

H) Straftaten nach der Schadenshöhe (Wert des erlangten Gutes)

Schadensgruppe	Zahl der Fälle	
	absolut	%
Schadenssumme	1	2
bis unter 15 EUR	983	19,3
15 bis unter 50 EUR	680	13,3
50 bis unter 250 EUR	1.347	26,4
250 bis unter 500 EUR	195	3,8
500 bis unter 2.500 EUR	691	13,5
2.500 bis unter 5.000 EUR	345	6,8
5.000 bis unter 25.000 EUR	576	11,3
25.000 bis unter 50.000 EUR	110	2,2
50.000 und mehr	173	3,4

Schadenssumme in EUR	185.350.698	
Veränderung zum Vorjahr	32.125.198	21,0
Anteil am Gesamtschaden in %		14,1

Deutsche und Nichtdeutsche Tatverdächtige nach Altersgruppen (%)

Die Proportionen der Säulen entsprechen den unterschiedlichen Summen jeder Wertserie

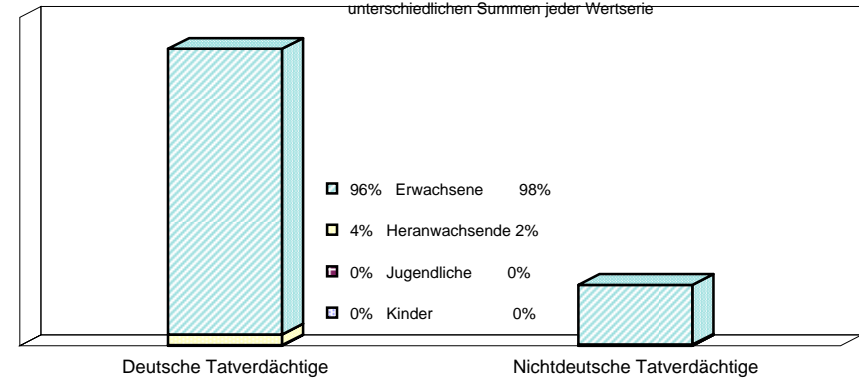

Nichtdeutsche ohne Illegale, Touristen/Durchreisende
Einzeldaten siehe Tabelle C

Erfasste und aufgeklärte Straftaten - nach Kalenderjahren -

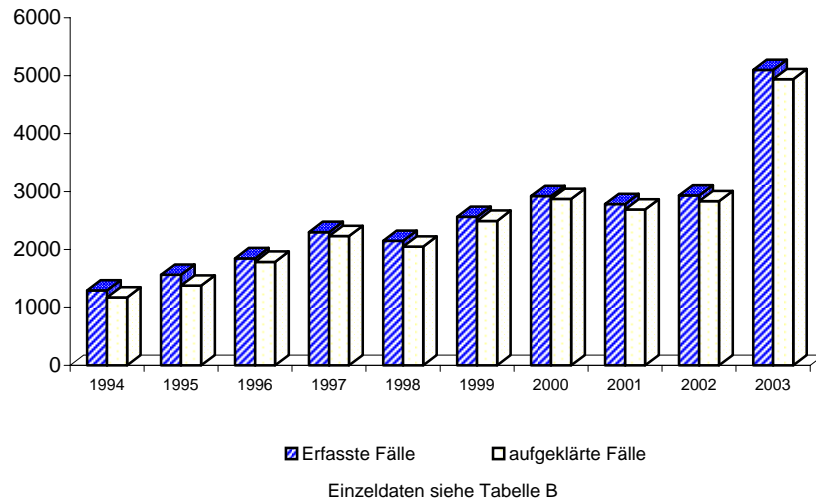

Tatverdächtigensbelastung nach Altersgruppen

TVBZ

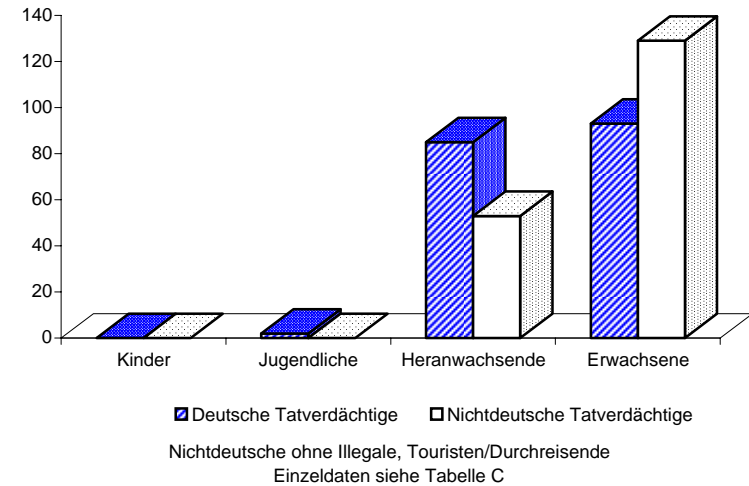

A) Straftaten

Merkmal	Insgesamt		Veränderung zum Vorjahr	
	absolut	%	absolut	%
	1	2	3	4
Erfasste Fälle				
Insgesamt	2.314	100,0	1.657	252,2
darunter:				
- versuchte Fälle	0	0,0	0	0,0
- aufgeklärte Fälle	2.242	96,9	1.603	250,9
- mit Schusswaffe				
- gedroht	0	0,0	0	0,0
- geschossen	0	0,0	0	0,0
Aufgeklärte Fälle				
Insgesamt	2.242	100,0	1.603	250,9
darunter begangen:				
- von allein handelnden Tatverdächtigen	2.141	95,5	1.663	347,9
- von bereits in Erscheinung getretenen Tatverdächtigen	606	27,0	234	62,9
- von Konsumenten harter Drogen	1	0,0	1	0,0
- von Tatverdächtigen unter Alkoholeinfluß	0	0,0	-4	-100,0
- unter Mitführung einer Schusswaffe	0	0,0	-2	-100,0

B) Erfasste Fälle, Versuche und aufgeklärte Fälle nach Kalenderjahren

Jahr	Erfasste Fälle	Anteil an allen Straftaten %	Veränderung zum Vorjahr (von Sp. 1)		Versuche		Aufgeklärte Fälle		Häufigkeitszahl
			absolut	%	absolut	%	absolut	%	
1	2	3	4	5	6	7	8	9	
1994	547	0,1	81	17,4	0	0,0	437	79,9	15,7
1995	663	0,1	116	21,2	0	0,0	492	74,2	19,1
1996	474	0,1	-189	-28,5	0	0,0	441	93,0	13,7
1997	612	0,1	138	29,1	0	0,0	583	95,3	17,7
1998	639	0,1	27	4,4	0	0,0	599	93,7	18,7
1999	930	0,2	291	45,5	0	0,0	901	96,9	27,4
2000	707	0,1	-223	-24,0	0	0,0	684	96,7	20,9
2001	778	0,1	71	10,0	0	0,0	719	92,4	23,0
2002	657	0,1	-121	-15,6	0	0,0	639	97,3	19,4
2003	2.314	0,4	1.657	252,2	0	0,0	2.242	96,9	68,2

C) Tatverdächtige nach Altersgruppen und Geschlecht

Geschlecht	Insgesamt	Kinder		Jugendl.	Heranw.	Erwachsene
		unter 8 Jahre	im Alter von ... bis unter ... Jahre			21 und mehr Jahre
			8 - 14	14 - 18	18 - 21	
1	2	3	4	5	6	
Alle Staatsangehörigkeiten						
männlich	455	0	0	0	5	450
%	79,0	0,0	0,0	0,0	1,1	98,9
TVBZ	30	x	0	0	9	35
weiblich	121	0	0	1	0	120
%	21,0	0,0	0,0	0,8	0,0	99,2
TVBZ	8	x	0	1	0	9
insgesamt	576	0	0	1	5	570
%	100,0	0,0	0,0	0,2	0,9	99,0
TVBZ	19	x	0	1	4	21
darunter:						
Nicht-deutsche	33	0	0	0	0	33

H) Straftaten nach der Schadenshöhe (Wert des erlangten Gutes)

Schadensgruppe	Zahl der Fälle	
	absolut	%
Schadenssumme	1	2
15 bis unter 50 EUR	409	17,7
50 bis unter 250 EUR	447	19,3
250 bis unter 500 EUR	994	43,0
500 bis unter 2.500 EUR	33	1,4
2.500 bis unter 5.000 EUR	114	4,9
5.000 bis unter 25.000 EUR	46	2,0
25.000 bis unter 50.000 EUR	105	4,5
50.000 und mehr	46	2,0
	120	5,2
Schadenssumme in EUR	139.573.988	
Veränderung zum Vorjahr	106.412	0,1
Anteil am Gesamtschaden in %		10,6

Großserie im Jahr 2003 mit 1.500 Fällen zum Nachteil einer Lebensmittelkette

A) Straftaten

Merkmal	Insgesamt		Veränderung zum Vorjahr	
	absolut	%	absolut	%
	1	2	3	4
Erfasste Fälle				
Insgesamt	6	100,0	-28	-82,4
darunter:				
- versuchte Fälle	0	0,0	0	0,0
- aufgeklärte Fälle	6	100,0	-28	-82,4
- mit Schusswaffe				
- gedroht	0	0,0	0	0,0
- geschossen	0	0,0	0	0,0
Aufgeklärte Fälle				
Insgesamt	6	100,0	-28	-82,4
darunter begangen:				
- von allein handelnden Tatverdächtigen	3	50,0	-30	-90,9
- von bereits in Erscheinung getretenen Tatverdächtigen	5	83,3	-26	-83,9
- von Konsumenten harter Drogen	0	0,0	0	0,0
- von Tatverdächtigen unter Alkoholeinfluß	0	0,0	-1	-100,0
- unter Mitführung einer Schusswaffe	0	0,0	-1	-100,0

B) Erfasste Fälle, Versuche und aufgeklärte Fälle nach Kalenderjahren

Jahr	Erfasste Fälle	Anteil an allen Straftaten %	Veränderung zum Vorjahr (von Sp. 1)		Versuche		Aufgeklärte Fälle		Häufigkeitszahl
			absolut	%	absolut	%	absolut	%	
1	2	3	4	5	6	7	8	9	
1994	3	0,0	3	0,0	0	0,0	3	100,0	0,1
1995	3	0,0	0	0,0	0	0,0	3	100,0	0,1
1996	0	0,0	-3	-100,0	0	0,0	0	0,0	0,0
1997	9	0,0	9	0,0	0	0,0	9	100,0	0,3
1998	20	0,0	11	122,2	0	0,0	20	100,0	0,6
1999	42	0,0	22	110,0	0	0,0	41	97,6	1,2
2000	24	0,0	-18	-42,9	0	0,0	23	95,8	0,7
2001	13	0,0	-11	-45,8	0	0,0	13	100,0	0,4
2002	34	0,0	21	161,5	0	0,0	34	100,0	1,0
2003	6	0,0	-28	-82,4	0	0,0	6	100,0	0,2

C) Tatverdächtige nach Altersgruppen und Geschlecht

Geschlecht	Insgesamt	Kinder		Jugendl.	Heranw.	Erwachsene
		unter 8 Jahre	im Alter von ... bis unter ... Jahre			21 und mehr Jahre
			8 - 14	14 - 18	18 - 21	
1	2	3	4	5	6	
Alle Staatsangehörigkeiten						
männlich	9	0	0	0	0	9
%	90,0	0,0	0,0	0,0	0,0	100,0
TVBZ	1	x	0	0	0	1
weiblich	1	0	0	0	0	1
%	10,0	0,0	0,0	0,0	0,0	100,0
TVBZ	0	x	0	0	0	0
insgesamt	10	0	0	0	0	10
%	100,0	0,0	0,0	0,0	0,0	100,0
TVBZ	0	x	0	0	0	0
darunter:						
Nicht-deutsche	1	0	0	0	0	1

H) Straftaten nach der Schadenshöhe (Wert des erlangten Gutes)

Schadensgruppe	Zahl der Fälle	
	absolut	%
Schadenssumme	1	2
bis unter 15 EUR	1	16,7
bis unter 50 EUR	0	0,0
bis unter 250 EUR	0	0,0
bis unter 500 EUR	0	0,0
bis unter 2.500 EUR	0	0,0
bis unter 5.000 EUR	0	0,0
bis unter 25.000 EUR	1	16,7
bis unter 50.000 EUR	0	0,0
und mehr	4	66,7
Schadenssumme in EUR	40.374.554	
Veränderung zum Vorjahr	36.871.705	1052,6
Anteil am Gesamtschaden in %		3,1

A) Straftaten

Merkmal	Insgesamt		Veränderung zum Vorjahr	
	absolut	%	absolut	%
	1	2	3	4
Erfasste Fälle				
Insgesamt	2.018	100,0	229	12,8
darunter:				
- versuchte Fälle	0	0,0	0	0,0
- aufgeklärte Fälle	1.958	97,0	212	12,1
- mit Schusswaffe				
- gedroht	0	0,0	0	0,0
- geschossen	0	0,0	0	0,0
Aufgeklärte Fälle				
Insgesamt	1.958	100,0	212	12,1
darunter begangen:				
- von allein handelnden Tatverdächtigen	1.600	81,7	198	14,1
- von bereits in Erscheinung getretenen Tatverdächtigen	1.382	70,6	202	17,1
- von Konsumenten harter Drogen	4	0,2	-2	-33,3
- von Tatverdächtigen unter Alkoholeinfluß	3	0,2	-2	-40,0
- unter Mitführung einer Schusswaffe	2	0,1	0	0,0

B) Erfasste Fälle, Versuche und aufgeklärte Fälle nach Kalenderjahren

Jahr	Erfasste Fälle	Anteil an allen Straftaten %	Veränderung zum Vorjahr (von Sp. 1)		Versuche		Aufgeklärte Fälle		Häufigkeitszahl
			absolut	%	absolut	%	absolut	%	
1	2	3	4	5	6	7	8	9	
1994	648	0,1	202	45,3	0	0,0	643	99,2	18,6
1995	853	0,1	205	31,6	0	0,0	840	98,5	24,6
1996	1.327	0,2	474	55,6	0	0,0	1.301	98,0	38,2
1997	1.625	0,3	298	22,5	0	0,0	1.592	98,0	47,0
1998	1.463	0,2	-162	-10,0	0	0,0	1.414	96,7	42,7
1999	1.550	0,3	87	5,9	0	0,0	1.513	97,6	45,6
2000	1.930	0,3	380	24,5	0	0,0	1.908	98,9	57,0
2001	1.803	0,3	-127	-6,6	0	0,0	1.780	98,7	53,3
2002	1.789	0,3	-14	-0,8	0	0,0	1.746	97,6	52,8
2003	2.018	0,4	229	12,8	0	0,0	1.958	97,0	59,5

C) Tatverdächtige nach Altersgruppen und Geschlecht

Geschlecht	Insgesamt	Kinder		Jugendl.	Heranw.	Erwachsene
		unter 8 Jahre	im Alter von ... bis unter ... Jahre			21 und mehr Jahre
			8 - 14	14 - 18	18 - 21	
1	2	3	4	5	6	
Alle Staatsangehörigkeiten						
männlich	1.471	0	0	0	6	1.465
%	82,2	0,0	0,0	0,0	0,4	99,6
TVBZ	98	x	0	0	11	113
weiblich	318	0	0	0	8	310
%	17,8	0,0	0,0	0,0	2,5	97,5
TVBZ	20	x	0	0	14	22
insgesamt	1.789	0	0	0	14	1.775
%	100,0	0,0	0,0	0,0	0,8	99,2
TVBZ	57	x	0	0	13	66
darunter:						
Nicht-deutsche	397	0	0	0	4	393

H) Straftaten nach der Schadenshöhe (Wert des erlangten Gutes)

Schadensgruppe	Zahl der Fälle	
	absolut	%
	1	2
--		
Schadenssumme		
15 bis unter 15 EUR	509	25,2
50 bis unter 50 EUR	3	0,1
50 bis unter 250 EUR	76	3,8
250 bis unter 500 EUR	83	4,1
500 bis unter 2.500 EUR	484	24,0
2.500 bis unter 5.000 EUR	285	14,1
5.000 bis unter 25.000 EUR	462	22,9
25.000 bis unter 50.000 EUR	63	3,1
50.000 und mehr	53	2,6
Schadenssumme in EUR	45.449.634	
Veränderung zum Vorjahr	31.966.008	237,1
Anteil am Gesamtschaden in %		3,5

A) Straftaten

Merkmal	Insgesamt		Veränderung zum Vorjahr	
	absolut	%	absolut	%
	1	2	3	4
Erfasste Fälle				
Insgesamt	768	100,0	281	57,7
darunter:				
- versuchte Fälle	0	0,0	0	0,0
- aufgeklärte Fälle	738	96,1	288	64,0
- mit Schusswaffe				
- gedroht	0	0,0	0	0,0
- geschossen	0	0,0	0	0,0
Aufgeklärte Fälle				
Insgesamt	738	100,0	288	64,0
darunter begangen:				
- von allein handelnden Tatverdächtigen	682	92,4	259	61,2
- von bereits in Erscheinung getretenen Tatverdächtigen	569	77,1	228	66,9
- von Konsumenten harter Drogen	6	0,8	-9	-60,0
- von Tatverdächtigen unter Alkoholeinfluß	1	0,1	-1	-50,0
- unter Mitführung einer Schusswaffe	1	0,1	0	0,0

B) Erfasste Fälle, Versuche und aufgeklärte Fälle nach Kalenderjahren

Jahr	Erfasste Fälle	Anteil an allen Straftaten %	Veränderung zum Vorjahr (von Sp. 1)		Versuche		Aufgeklärte Fälle		Häufigkeitszahl
			absolut	%	absolut	%	absolut	%	
1	2	3	4	5	6	7	8	9	
1994	100	0,0	49	96,1	0	0,0	93	93,0	2,9
1995	47	0,0	-53	-53,0	0	0,0	44	93,6	1,4
1996	48	0,0	1	2,1	0	0,0	46	95,8	1,4
1997	64	0,0	16	33,3	0	0,0	56	87,5	1,9
1998	48	0,0	-16	-25,0	0	0,0	39	81,3	1,4
1999	84	0,0	36	75,0	0	0,0	81	96,4	2,5
2000	285	0,1	201	239,3	0	0,0	281	98,6	8,4
2001	205	0,0	-80	-28,1	0	0,0	192	93,7	6,1
2002	487	0,1	282	137,6	0	0,0	450	92,4	14,4
2003	768	0,1	281	57,7	0	0,0	738	96,1	22,6

C) Tatverdächtige nach Altersgruppen und Geschlecht

Geschlecht	Insgesamt	Kinder		Jugendl.	Heranw.	Erwachsene
		unter 8 Jahre	im Alter von ... bis unter ... Jahre			21 und mehr Jahre
			8 - 14	14 - 18	18 - 21	
1	2	3	4	5	6	
Alle Staatsangehörigkeiten						
männlich	235	0	0	1	51	183
%	60,3	0,0	0,0	0,4	21,7	77,9
TVBZ	16	x	0	1	91	14
weiblich	155	0	0	1	20	134
%	39,7	0,0	0,0	0,6	12,9	86,5
TVBZ	10	x	0	1	36	10
insgesamt	390	0	0	2	71	317
%	100,0	0,0	0,0	0,5	18,2	81,3
TVBZ	13	x	0	1	64	12
darunter:						
Nicht-deutsche	44	0	0	0	4	40

H) Straftaten nach der Schadenshöhe (Wert des erlangten Gutes)

Schadensgruppe	Zahl der Fälle	
	absolut	%
	1	2
--		
Schadenssumme		
15 bis unter 15 EUR	65	8,5
50 bis unter 50 EUR	230	29,9
50 bis unter 250 EUR	277	36,1
250 bis unter 500 EUR	79	10,3
500 bis unter 2.500 EUR	93	12,1
2.500 bis unter 5.000 EUR	14	1,8
5.000 bis unter 25.000 EUR	9	1,2
25.000 bis unter 50.000 EUR	1	0,1
50.000 und mehr	0	0,0
Schadenssumme in EUR	327.076	
Veränderung zum Vorjahr	52.778	19,2
Anteil am Gesamtschaden in %		0,0

Berlin 2003

5300

A) Straftaten

Merkmal	Insgesamt		Veränderung zum Vorjahr	
	absolut	%	absolut	%
	1	2	3	4
Erfasste Fälle				
Insgesamt	7.585	100,0	238	3,2
darunter:				
- versuchte Fälle	86	1,1	3	3,6
- aufgeklärte Fälle	4.780	63,0	32	0,7
- mit Schußwaffe				
- gedroht	0	0,0	0	0,0
- geschossen	0	0,0	0	0,0
Aufgeklärte Fälle				
Insgesamt	4.780	100,0	32	0,7
darunter begangen:				
- von allein handelnden Tatverdächtigen	4.470	93,5	-7	-0,2
- von bereits in Erscheinung getretenen Tatverdächtigen	3.382	70,8	-55	-1,6
- von Konsumenten harter Drogen	127	2,7	34	36,6
- von Tatverdächtigen unter Alkoholeinfluß	124	2,6	19	18,1
- unter Mitführung einer Schußwaffe	12	0,3	-3	-20,0

B) Erfasste Fälle, Versuche und aufgeklärte Fälle nach Kalenderjahren

Jahr	Erfasste Fälle	Anteil an allen Straftaten %	Veränderung zum Vorjahr (von Sp. 1)		Versuche		Aufgeklärte Fälle		Häufigkeitszahl
			absolut	%	absolut	%	absolut	%	
1	2	3	4	5	6	7	8	9	
1994	5.777	1,0	-285	-4,7	71	1,2	3.812	66,0	166,2
1995	5.419	0,9	-358	-6,2	93	1,7	3.488	64,4	156,1
1996	5.449	0,9	30	0,6	70	1,3	3.432	63,0	157,0
1997	5.993	1,0	544	10,0	68	1,1	3.895	65,0	173,3
1998	6.580	1,1	587	9,8	73	1,1	4.377	66,5	192,1
1999	6.715	1,2	135	2,1	94	1,4	4.406	65,6	197,6
2000	6.481	1,2	-234	-3,5	44	0,7	4.125	63,6	191,4
2001	7.025	1,2	544	8,4	73	1,0	4.520	64,3	207,7
2002	7.347	1,3	322	4,6	83	1,1	4.748	64,6	216,8
2003	7.585	1,3	238	3,2	86	1,1	4.780	63,0	223,6

D) Sonstige Angaben zum Tatverdächtigen

Merkmal		Insgesamt		Veränderung zum Vorjahr	
		absolut	%	absolut	%
		1	2	3	4
Tatverdächtige	männl.	3.290	75,8	76	2,4
	weibl.	1.052	24,2	-3	-0,3
	insges.	4.342	100,0	73	1,7
darunter:					
- alleinhandelnde Tatverdächtige	männl.	2.836	86,2	24	0,9
	weibl.	877	83,4	-21	-2,3
	insges.	3.713	85,5	3	0,1
- als Tatverdächtige bereits in Erscheinung getretene Personen	männl.	2.504	76,1	150	6,4
	weibl.	613	58,3	19	3,2
	insges.	3.117	71,8	169	5,7
- Konsumenten harter Drogen	männl.	101	3,1	27	36,5
	weibl.	21	2,0	7	50,0
	insges.	122	2,8	34	38,6
- unter Alkohol- einfluß	männl.	103	3,1	13	14,4
	weibl.	23	2,2	6	35,3
	insges.	126	2,9	19	17,8
- Schußwaffe mitgeführt	männl.	9	0,3	-4	-30,8
	weibl.	2	0,2	0	0,0
	insges.	11	0,3	-4	-26,7

E) Nichtdeutsche Tatverdächtige nach dem Grund des Aufenthaltes

Grund des Aufenthaltes	Insgesamt		Veränderung zum Vorjahr	
	absolut	%	absolut	%
	1	2	3	4
Insgesamt	849	100,0	75	9,7
davon:				
- Illegal aufhältlich	24	2,8	-11	-31,4
- Legal aufhältlich	825	97,2	86	11,6
davon:				
- Tourist / Durchreisender	20	2,4	-6	-23,1
- Student / Schüler	29	3,5	-10	-25,6
- Arbeitnehmer	62	7,5	5	8,8
- Gewerbetreibender	22	2,7	7	46,7
- Asylbewerber	37	4,5	9	32,1
- Sonstige	655	79,4	81	14,1

C) Tatverdächtige nach Altersgruppen, Geschlecht und Staatsangehörigkeit (Tatverdächtigenbelastung)

Geschlecht	Insgesamt	Kinder			Jugendliche		Heranwachs.	Erwachsene					60 und mehr Jahre	21 und mehr Jahre	Geschlecht
		unter 8 Jahre	im Alter von ... bis unter ... Jahre			8 bis unter 21 Jahre	im Alter von ... bis unter ... Jahre			40 - 50	50 - 60				
			8 - 14	14 - 18	18 - 21		21 - 25	25 - 30	30 - 40						
1	2	3	4	5	6	7	8	9	10	11	12	13			
Alle Staatsangehörigkeiten														100,0 %	
männlich	3.290	0	29	241	316	586	440	439	866	559	295	105	2.704	männlich	
%	75,8	0,0	0,9	7,3	9,6	17,8	13,4	13,3	26,3	17,0	9,0	3,2	82,2	%	
TVBZ	218	x	34	333	563	273	495	380	293	209	142	33	209	TVBZ	
weiblich	1.052	0	12	62	105	179	160	108	256	214	85	50	873	weiblich	
%	24,2	0,0	1,1	5,9	10,0	17,0	15,2	10,3	24,3	20,3	8,1	4,8	83,0	%	
TVBZ	66	x	15	90	189	87	172	93	93	85	40	11	62	TVBZ	
insgesamt	4.342	0	41	303	421	765	600	547	1.122	773	380	155	3.577	insgesamt	
%	100,0	0,0	0,9	7,0	9,7	17,6	13,8	12,6	25,8	17,8	8,8	3,6	82,4	%	
TVBZ	139	x	24	214	377	182	330	236	197	149	90	20	133	TVBZ	
Deutsche														80,4%	
männlich	2.594	0	20	160	261	441	357	318	664	456	258	100	2.153	männlich	
%	74,3	0,0	0,8	6,2	10,1	17,0	13,8	12,3	25,6	17,6	9,9	3,9	83,0	%	
TVBZ	201	x	28	257	539	242	487	358	279	200	141	34	195	TVBZ	
weiblich	899	0	10	51	100	161	136	82	204	191	77	48	738	weiblich	
%	25,7	0,0	1,1	5,7	11,1	17,9	15,1	9,1	22,7	21,2	8,6	5,3	82,1	%	
TVBZ	64	x	15	85	208	92	178	91	90	87	41	11	60	TVBZ	
insgesamt	3.493	0	30	211	361	602	493	400	868	647	335	148	2.891	insgesamt	
%	100,0	0,0	0,9	6,0	10,3	17,2	14,1	11,5	24,8	18,5	9,6	4,2	82,8	%	
TVBZ	129	x	22	172	374	168	329	224	187	144	90	20	124	TVBZ	
Nichtdeutsche														19,6 %	
männlich	696	0	9	81	55	145	83	121	202	103	37	5	551	männlich	
%	82,0	0,0	1,3	11,6	7,9	20,8	11,9	17,4	29,0	14,8	5,3	0,7	79,2	%	
TVBZ	318	x	61	814	716	449	532	453	350	263	148	22	296	TVBZ	
weiblich	153	0	2	11	5	18	24	26	52	23	8	2	135	weiblich	
%	18,0	0,0	1,3	7,2	3,3	11,8	15,7	17,0	34,0	15,0	5,2	1,3	88,2	%	
TVBZ	78	x	15	121	67	60	148	100	106	76	33	10	82	TVBZ	
insgesamt	849	0	11	92	60	163	107	147	254	126	45	7	686	insgesamt	
%	100,0	0,0	1,3	10,8	7,1	19,2	12,6	17,3	29,9	14,8	5,3	0,8	80,8	%	
TVBZ	205	x	39	483	396	261	336	279	238	181	92	17	195	TVBZ	
darunter: Nichtdeutsche (ohne Illegale, Touristen - Durchreisende)														18,5 %	
männlich	655	0	9	80	54	143	70	112	191	99	35	5	512	männlich	
%	81,4	0,0	1,4	12,2	8,2	21,8	10,7	17,1	29,2	15,1	5,3	0,8	78,2	%	
TVBZ	299	x	61	804	703	442	448	420	331	253	140	22	275	TVBZ	
weiblich	150	0	2	11	4	17	24	25	52	22	8	2	133	weiblich	
%	18,6	0,0	1,3	7,3	2,7	11,3	16,0	16,7	34,7	14,7	5,3	1,3	88,7	%	
TVBZ	77	x	15	121	54	56	148	96	106	72	33	10	80	TVBZ	
insgesamt	805	0	11	91	58	160	94	137	243	121	43	7	645	insgesamt	
%	100,0	0,0	1,4	11,3	7,2	19,9	11,7	17,0	30,2	15,0	5,3	0,9	80,1	%	
TVBZ	194	x	39	478	383	256	295	260	228	174	88	17	183	TVBZ	

H) Straftaten nach der Schadenshöhe (Wert des erlangten Gutes)

Schadensgruppe	Zahl der Fälle	
	absolut	%
Schadenssumme	1	2
bis unter 15 EUR	1.697	22,6
15 bis unter 50 EUR	788	10,5
50 bis unter 250 EUR	2.183	29,1
250 bis unter 500 EUR	870	11,6
500 bis unter 2.500 EUR	1.129	15,1
2.500 bis unter 5.000 EUR	237	3,2
5.000 bis unter 25.000 EUR	419	5,6
25.000 bis unter 50.000 EUR	113	1,5
50.000 und mehr	63	0,8

Schadenssumme in EUR	21.055.445	
Veränderung zum Vorjahr	-24.656.728	-53,9
Anteil am Gesamtschaden in %		1,6

Deutsche und Nichtdeutsche Tatverdächtige nach Altersgruppen (%)

Die Proportionen der Säulen entsprechen den unterschiedlichen Summen jeder Wertserie

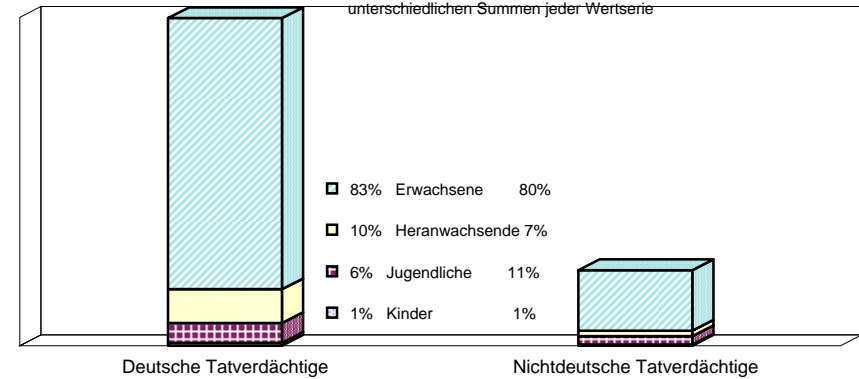

Nichtdeutsche ohne Illegale, Touristen/Durchreisende
Einzeldaten siehe Tabelle C

Erfasste und aufgeklärte Straftaten - nach Kalenderjahren -

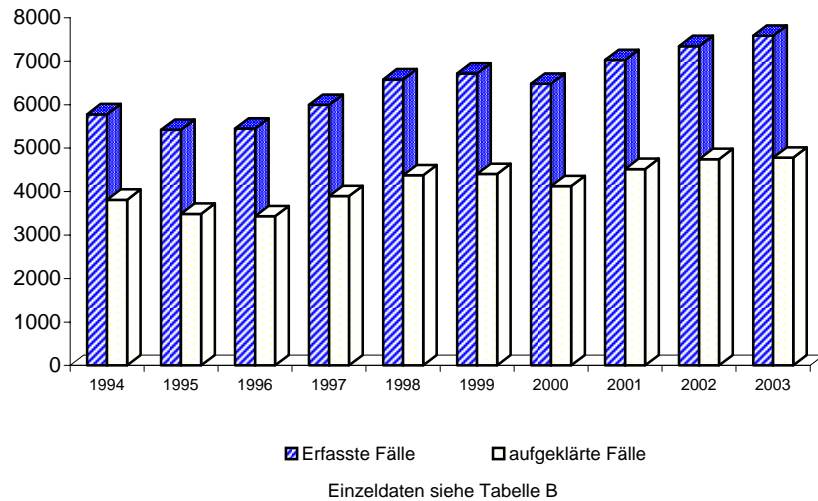

Tatverdäigtenbelastung nach Altersgruppen

TVBZ

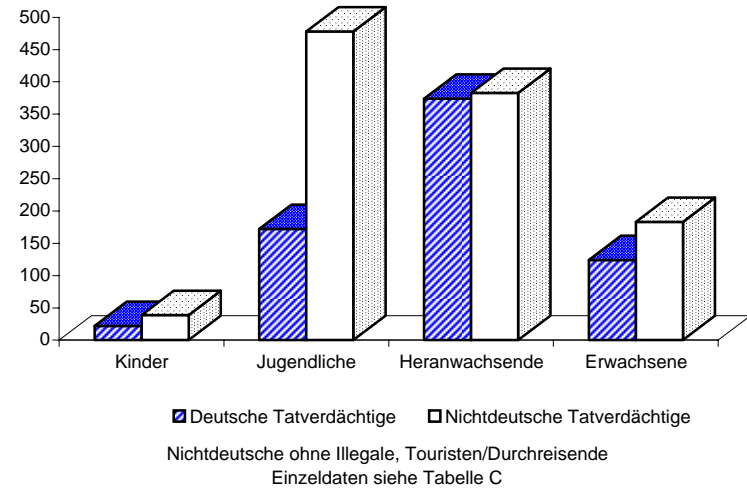

A) Straftaten

Merkmal	Insgesamt		Veränderung zum Vorjahr	
	absolut	%	absolut	%
	1	2	3	4
Erfasste Fälle				
Insgesamt	419	100,0	-71	-14,5
darunter:				
- versuchte Fälle	5	1,2	0	0,0
- aufgeklärte Fälle	397	94,7	-62	-13,5
- mit Schusswaffe				
- gedroht	0	0,0	0	0,0
- geschossen	0	0,0	0	0,0
Aufgeklärte Fälle				
Insgesamt	397	100,0	-62	-13,5
darunter begangen:				
- von allein handelnden Tatverdächtigen	341	85,9	-80	-19,0
- von bereits in Erscheinung getretenen Tatverdächtigen	285	71,8	-36	-11,2
- von Konsumenten harter Drogen	6	1,5	2	50,0
- von Tatverdächtigen unter Alkoholeinfluß	1	0,3	0	0,0
- unter Mitführung einer Schusswaffe	1	0,3	-2	-66,7

B) Erfasste Fälle, Versuche und aufgeklärte Fälle nach Kalenderjahren

Jahr	Erfasste Fälle	Anteil an allen Straftaten %	Veränderung zum Vorjahr (von Sp. 1)		Versuche		Aufgeklärte Fälle		Häufigkeitszahl
			absolut	%	absolut	%	absolut	%	
1	2	3	4	5	6	7	8	9	
1994	794	0,1	0	0,0	5	0,6	726	91,4	22,8
1995	659	0,1	-135	-17,0	5	0,8	609	92,4	19,0
1996	587	0,1	-72	-10,9	3	0,5	555	94,5	16,9
1997	601	0,1	14	2,4	16	2,7	573	95,3	17,4
1998	523	0,1	-78	-13,0	3	0,6	490	93,7	15,3
1999	471	0,1	-52	-9,9	5	1,1	445	94,5	13,9
2000	441	0,1	-30	-6,4	3	0,7	413	93,7	13,0
2001	540	0,1	99	22,4	11	2,0	508	94,1	16,0
2002	490	0,1	-50	-9,3	5	1,0	459	93,7	14,5
2003	419	0,1	-71	-14,5	5	1,2	397	94,7	12,4

C) Tatverdächtige nach Altersgruppen und Geschlecht

Geschlecht	Insgesamt	Kinder		Jugendl.	Heranw.	Erwachsene
		unter 8 Jahre	im Alter von ... bis unter ... Jahre			21 und mehr Jahre
			8 - 14	14 - 18	18 - 21	
1	2	3	4	5	6	
Alle Staatsangehörigkeiten						
männlich	375	0	0	4	16	355
%	87,2	0,0	0,0	1,1	4,3	94,7
TVBZ	25	x	0	6	29	27
weiblich	55	0	0	0	3	52
%	12,8	0,0	0,0	0,0	5,5	94,5
TVBZ	3	x	0	0	5	4
insgesamt	430	0	0	4	19	407
%	100,0	0,0	0,0	0,9	4,4	94,7
TVBZ	14	x	0	3	17	15
darunter:						
Nicht-deutsche	136	0	0	0	5	131

H) Straftaten nach der Schadenshöhe (Wert des erlangten Gutes)

Schadensgruppe	Zahl der Fälle	
	absolut	%
Schadenssumme	1	2
15 bis unter 50 EUR	28	6,8
50 bis unter 250 EUR	2	0,5
250 bis unter 500 EUR	7	1,7
500 bis unter 2.500 EUR	8	1,9
2.500 bis unter 5.000 EUR	72	17,4
5.000 bis unter 25.000 EUR	34	8,2
25.000 bis unter 50.000 EUR	172	41,5
50.000 und mehr	68	16,4
	23	5,6
Schadenssumme in EUR	6.292.019	
Veränderung zum Vorjahr	-895.464	-12,5
Anteil am Gesamtschaden in %		0,5

A) Straftaten

Merkmal	Insgesamt		Veränderung zum Vorjahr	
	absolut	%	absolut	%
	1	2	3	4
Erfasste Fälle				
Insgesamt	8.380	100,0	-383	-4,4
darunter:				
- versuchte Fälle	121	1,4	-3	-2,4
- aufgeklärte Fälle	6.633	79,2	-372	-5,3
- mit Schußwaffe				
- gedroht	0	0,0	0	0,0
- geschossen	0	0,0	0	0,0
Aufgeklärte Fälle				
Insgesamt	6.633	100,0	-372	-5,3
darunter begangen:				
- von allein handelnden Tatverdächtigen	4.802	72,4	-814	-14,5
- von bereits in Erscheinung getretenen Tatverdächtigen	4.801	72,4	-59	-1,2
- von Konsumenten harter Drogen	137	2,1	36	35,6
- von Tatverdächtigen unter Alkoholeinfluß	74	1,1	-129	-63,5
- unter Mitführung einer Schußwaffe	14	0,2	-2	-12,5

B) Erfasste Fälle, Versuche und aufgeklärte Fälle nach Kalenderjahren

Jahr	Erfasste Fälle	Anteil an allen Straftaten %	Veränderung zum Vorjahr (von Sp. 1)		Versuche		Aufgeklärte Fälle		Häufigkeitszahl
			absolut	%	absolut	%	absolut	%	
1	2	3	4	5	6	7	8	9	
1994	5.990	1,1	206	3,6	93	1,6	5.288	88,3	172,4
1995	6.252	1,1	262	4,4	98	1,6	5.384	86,1	180,1
1996	6.373	1,1	121	1,9	105	1,6	5.464	85,7	183,6
1997	7.511	1,3	1.138	17,9	113	1,5	6.546	87,2	217,2
1998	7.560	1,3	49	0,7	301	4,0	6.216	82,2	220,7
1999	7.610	1,3	50	0,7	269	3,5	6.668	87,6	223,9
2000	7.909	1,4	299	3,9	146	1,8	6.672	84,4	233,5
2001	11.422	2,0	3.513	44,4	140	1,2	10.021	87,7	337,7
2002	8.763	1,5	-2.659	-23,3	124	1,4	7.005	79,9	258,6
2003	8.380	1,5	-383	-4,4	121	1,4	6.633	79,2	247,0

C) Tatverdächtige nach Altersgruppen und Geschlecht

Geschlecht	Insgesamt	Kinder		Jugendl.	Heranw.	Erwachsene
		unter 8 Jahre	im Alter			21 und mehr Jahre
			von ... bis	unter ... Jahre	18 - 21	
1	2	3	4	5	6	
Alle Staatsangehörigkeiten						
männlich	3.254	0	22	183	301	2.748
%	78,1	0,0	0,7	5,6	9,3	84,4
TVBZ	216	x	25	253	536	212
weiblich	911	0	13	55	78	765
%	21,9	0,0	1,4	6,0	8,6	84,0
TVBZ	57	x	16	80	140	55
insgesamt	4.165	0	35	238	379	3.513
%	100,0	0,0	0,8	5,7	9,1	84,3
TVBZ	134	x	21	168	339	130
darunter:						
Nicht-deutsche	1.846	0	12	110	184	1.540

Erfasste und aufgeklärte Straftaten - nach Kalenderjahren -

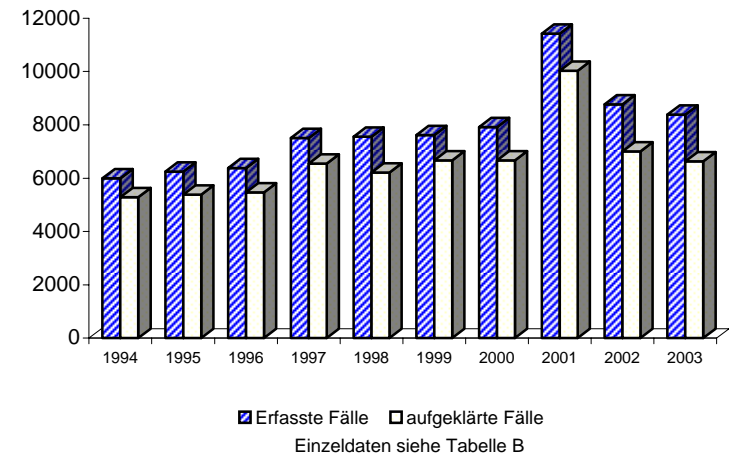

A) Straftaten

Merkmal	Insgesamt		Veränderung zum Vorjahr	
	absolut	%	absolut	%
	1	2	3	4
Erfasste Fälle				
Insgesamt	53	100,0	25	89,3
darunter:				
- versuchte Fälle	0	0,0	0	0,0
- aufgeklärte Fälle	48	90,6	21	77,8
- mit Schußwaffe				
- gedroht	0	0,0	0	0,0
- geschossen	0	0,0	0	0,0
Aufgeklärte Fälle				
Insgesamt	48	100,0	21	77,8
darunter begangen:				
- von allein handelnden Tatverdächtigen	47	97,9	24	104,3
- von bereits in Erscheinung getretenen Tatverdächtigen	12	25,0	6	100,0
- von Konsumenten harter Drogen	0	0,0	0	0,0
- von Tatverdächtigen unter Alkoholeinfluß	0	0,0	0	0,0
- unter Mitführung einer Schußwaffe	0	0,0	0	0,0

B) Erfasste Fälle, Versuche und aufgeklärte Fälle nach Kalenderjahren

Jahr	Erfasste Fälle	Anteil an allen Straftaten %	Veränderung zum Vorjahr (von Sp. 1)		Versuche		Aufgeklärte Fälle		Häufigkeitszahl
			absolut	%	absolut	%	absolut	%	
			3	4	5	6	7	8	
1994	90	0,0	11	13,9	0	0,0	87	96,7	2,6
1995	84	0,0	-6	-6,7	1	1,2	82	97,6	2,4
1996	91	0,0	7	8,3	0	0,0	86	94,5	2,6
1997	81	0,0	-10	-11,0	0	0,0	74	91,4	2,3
1998	54	0,0	-27	-33,3	1	1,9	51	94,4	1,6
1999	38	0,0	-16	-29,6	2	5,3	39	102,6	1,1
2000	37	0,0	-1	-2,6	0	0,0	34	91,9	1,1
2001	35	0,0	-2	-5,4	0	0,0	34	97,1	1,0
2002	28	0,0	-7	-20,0	0	0,0	27	96,4	0,8
2003	53	0,0	25	89,3	0	0,0	48	90,6	1,6

C) Tatverdächtige nach Altersgruppen und Geschlecht

Geschlecht	Insgesamt	Kinder		Jugendl.	Heranw.	Erwachsene
		unter 8 Jahre	im Alter			21 und mehr Jahre
			von ... bis	unter ... Jahre		
	1	2	3	4	5	6
Alle Staatsangehörigkeiten						
männlich	46	0	0	0	0	46
%	100,0	0,0	0,0	0,0	0,0	100,0
TVBZ	3	x	0	0	0	4
weiblich	0	0	0	0	0	0
%	0,0	0,0	0,0	0,0	0,0	0,0
TVBZ	0	x	0	0	0	0
insgesamt	46	0	0	0	0	46
%	100,0	0,0	0,0	0,0	0,0	100,0
TVBZ	1	x	0	0	0	2
darunter:						
Nicht-deutsche	8	0	0	0	0	8

Erfasste und aufgeklärte Straftaten - nach Kalenderjahren -

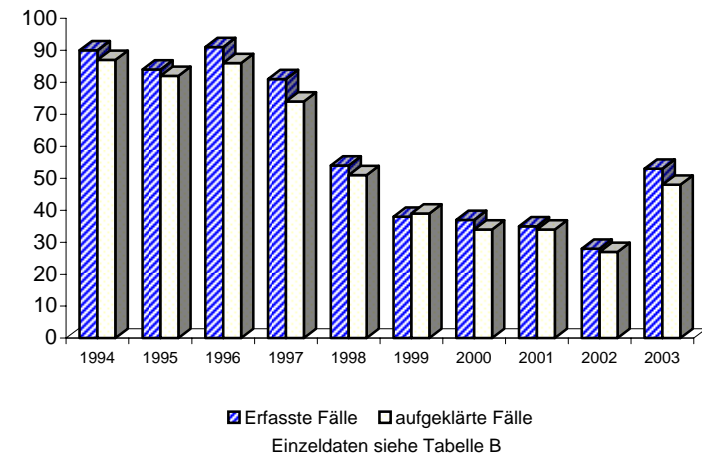

A) Straftaten

Merkmal	Insgesamt		Veränderung zum Vorjahr	
	absolut	%	absolut	%
	1	2	3	4
Erfasste Fälle				
Insgesamt	90	100,0	-35	-28,0
darunter:				
- versuchte Fälle	2	2,2	-6	-75,0
- aufgeklärte Fälle	36	40,0	-30	-45,5
- mit Schußwaffe				
- gedroht	0	0,0	0	0,0
- geschossen	0	0,0	0	0,0
Aufgeklärte Fälle				
Insgesamt	36	100,0	-30	-45,5
darunter begangen:				
- von allein handelnden Tatverdächtigen	22	61,1	-22	-50,0
- von bereits in Erscheinung getretenen Tatverdächtigen	36	100,0	-25	-41,0
- von Konsumenten harter Drogen	9	25,0	1	12,5
- von Tatverdächtigen unter Alkoholeinfluß	1	2,8	1	0,0
- unter Mitführung einer Schußwaffe	0	0,0	0	0,0

B) Erfasste Fälle, Versuche und aufgeklärte Fälle nach Kalenderjahren

Jahr	Erfasste Fälle	Anteil an allen Straftaten %	Veränderung zum Vorjahr (von Sp. 1)		Versuche		Aufgeklärte Fälle		Häufigkeitszahl
			absolut	%	absolut	%	absolut	%	
			3	4	5	6	7	8	
1994	71	0,0	-75	-51,4	2	2,8	42	59,2	2,0
1995	115	0,0	44	62,0	6	5,2	63	54,8	3,3
1996	100	0,0	-15	-13,0	3	3,0	57	57,0	2,9
1997	64	0,0	-36	-36,0	0	0,0	33	51,6	1,9
1998	105	0,0	41	64,1	2	1,9	52	49,5	3,1
1999	42	0,0	-63	-60,0	1	2,4	23	54,8	1,2
2000	81	0,0	39	92,9	5	6,2	31	38,3	2,4
2001	110	0,0	29	35,8	9	8,2	77	70,0	3,3
2002	125	0,0	15	13,6	8	6,4	66	52,8	3,7
2003	90	0,0	-35	-28,0	2	2,2	36	40,0	2,7

C) Tatverdächtige nach Altersgruppen und Geschlecht

Geschlecht	Insgesamt	Kinder		Jugendl.	Heranw.	Erwachsene
		unter 8 Jahre	im Alter			21 und mehr Jahre
			von ... bis unter ... Jahre	14 - 18	18 - 21	
1	2	3	4	5	6	
Alle Staatsangehörigkeiten						
männlich	20	0	0	0	10	10
%	80,0	0,0	0,0	0,0	50,0	50,0
TVBZ	1	x	0	0	18	1
weiblich	5	0	0	0	0	5
%	20,0	0,0	0,0	0,0	0,0	100,0
TVBZ	0	x	0	0	0	0
insgesamt	25	0	0	0	10	15
%	100,0	0,0	0,0	0,0	40,0	60,0
TVBZ	1	x	0	0	9	1
darunter:						
Nicht-deutsche	4	0	0	0	2	2

Erfasste und aufgeklärte Straftaten - nach Kalenderjahren -

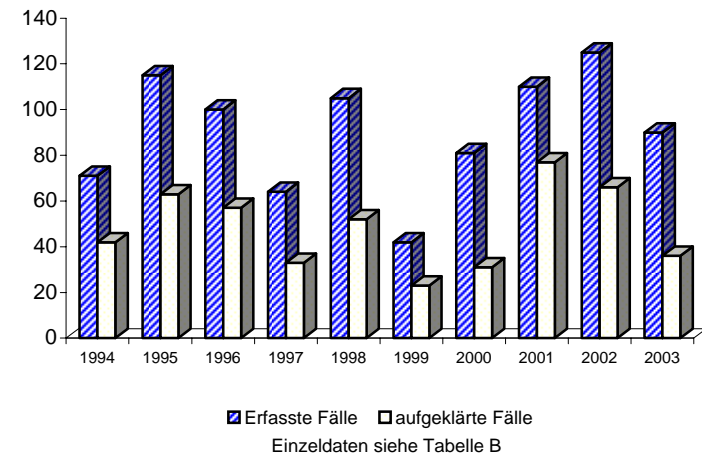

**Noch: Urkundenfälschung (§§ 267 - 271, 273 - 279, 281 StGB)
- Fälschung beweisheblicher Daten, Täuschung im Rechtsverkehr
bei Datenverarbeitung (§§ 269, 270 StGB)**

Berlin 2003

5430

A) Straftaten

Merkmal	Insgesamt		Veränderung zum Vorjahr	
	absolut	%	absolut	%
	1	2	3	4
Erfasste Fälle				
Insgesamt	17	100,0	-27	-61,4
darunter:				
- versuchte Fälle	0	0,0	0	0,0
- aufgeklärte Fälle	14	82,4	-26	-65,0
- mit Schußwaffe				
- gedroht	0	0,0	0	0,0
- geschossen	0	0,0	0	0,0
Aufgeklärte Fälle				
Insgesamt	14	100,0	-26	-65,0
darunter begangen:				
- von allein handelnden Tatverdächtigen	9	64,3	-24	-72,7
- von bereits in Erscheinung getretenen Tatverdächtigen	13	92,9	-18	-58,1
- von Konsumenten harter Drogen	0	0,0	-3	-100,0
- von Tatverdächtigen unter Alkoholeinfluß	0	0,0	0	0,0
- unter Mitführung einer Schußwaffe	0	0,0	-1	-100,0

B) Erfasste Fälle, Versuche und aufgeklärte Fälle nach Kalenderjahren

Jahr	Erfasste Fälle	Anteil an allen Straftaten %	Veränderung zum Vorjahr (von Sp. 1)		Versuche		Aufgeklärte Fälle		Häufigkeitszahl
			absolut	%	absolut	%	absolut	%	
			3	4	5	6	7	8	
1994	0	0,0	0	0,0	0	0,0	0	0,0	0,0
1995	1	0,0	1	0,0	0	0,0	1	100,0	0,0
1996	3	0,0	2	200,0	0	0,0	3	100,0	0,1
1997	191	0,0	188	6.266,7	0	0,0	182	95,3	5,5
1998	137	0,0	-54	-28,3	1	0,7	130	94,9	4,0
1999	16	0,0	-121	-88,3	1	6,3	15	93,8	0,5
2000	40	0,0	24	150,0	0	0,0	39	97,5	1,2
2001	108	0,0	68	170,0	1	0,9	91	84,3	3,2
2002	44	0,0	-64	-59,3	0	0,0	40	90,9	1,3
2003	17	0,0	-27	-61,4	0	0,0	14	82,4	0,5

C) Tatverdächtige nach Altersgruppen und Geschlecht

Geschlecht	Insgesamt	Kinder		Jugendl.	Heranw.	Erwachsene
		unter 8 Jahre	im Alter von ... bis unter ... Jahre			21 und mehr Jahre
			8 - 14	14 - 18	18 - 21	
	1	2	3	4	5	6
Alle Staatsangehörigkeiten						
männlich	16	0	0	0	1	15
%	88,9	0,0	0,0	0,0	6,3	93,8
TVBZ	1	x	0	0	2	1
weiblich	2	0	0	0	0	2
%	11,1	0,0	0,0	0,0	0,0	100,0
TVBZ	0	x	0	0	0	0
insgesamt	18	0	0	0	1	17
%	100,0	0,0	0,0	0,0	5,6	94,4
TVBZ	1	x	0	0	1	1
darunter:						
Nicht-deutsche	6	0	0	0	0	6

Erfasste und aufgeklärte Straftaten - nach Kalenderjahren -

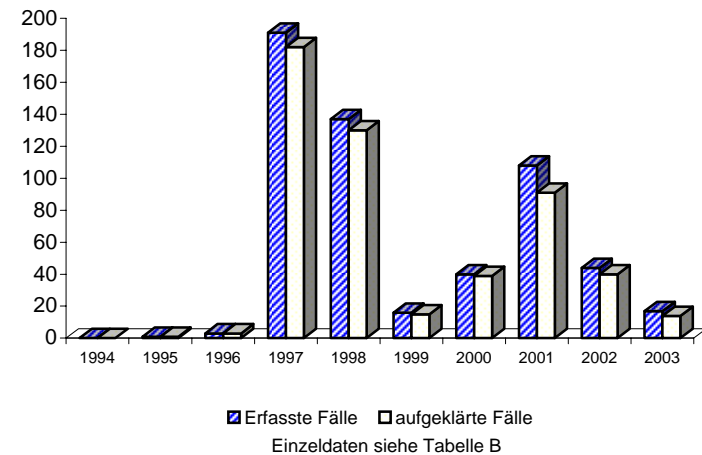

A) Straftaten

Merkmal	Insgesamt		Veränderung zum Vorjahr	
	absolut	%	absolut	%
	1	2	3	4
Erfasste Fälle				
Insgesamt	2.022	100,0	83	4,3
darunter:				
- versuchte Fälle	48	2,4	14	41,2
- aufgeklärte Fälle	2.059	101,8	118	6,1
- mit Schußwaffe				
- gedroht	0	0,0	0	0,0
- geschossen	0	0,0	0	0,0
Aufgeklärte Fälle				
Insgesamt	2.059	100,0	118	6,1
darunter begangen:				
- von allein handelnden Tatverdächtigen	1.764	85,7	250	16,5
- von bereits in Erscheinung getretenen Tatverdächtigen	1.043	50,7	-126	-10,8
- von Konsumenten harter Drogen	39	1,9	19	95,0
- von Tatverdächtigen unter Alkoholeinfluß	18	0,9	7	63,6
- unter Mitführung einer Schußwaffe	3	0,1	2	200,0

B) Erfasste Fälle, Versuche und aufgeklärte Fälle nach Kalenderjahren

Jahr	Erfasste Fälle	Anteil an allen Straftaten %	Veränderung zum Vorjahr (von Sp. 1)		Versuche		Aufgeklärte Fälle		Häufigkeitszahl
			absolut	%	absolut	%	absolut	%	
1	2	3	4	5	6	7	8	9	
1994	607	0,1	370	156,1	9	1,5	608	100,2	17,5
1995	911	0,2	304	50,1	14	1,5	911	100,0	26,2
1996	496	0,1	-415	-45,6	11	2,2	497	100,2	14,3
1997	1.235	0,2	739	149,0	9	0,7	1.236	100,1	35,7
1998	1.654	0,3	419	33,9	20	1,2	1.657	100,2	48,3
1999	1.401	0,2	-253	-15,3	14	1,0	2.441	174,2	41,2
2000	976	0,2	-425	-30,3	27	2,8	977	100,1	28,8
2001	1.754	0,3	778	79,7	20	1,1	1.754	100,0	51,9
2002	1.939	0,3	185	10,5	34	1,8	1.941	100,1	57,2
2003	2.022	0,4	83	4,3	48	2,4	2.059	101,8	59,6

Achtung! 1999 Datenfehler: 1038 Fälle wurden nicht erfasst, jedoch als aufgeklärt gezählt

C) Tatverdächtige nach Altersgruppen und Geschlecht

Geschlecht	Insgesamt	Kinder		Jugendl.	Heranw.	Erwachsene
		unter 8 Jahre	im Alter			21 und mehr Jahre
			von ... bis	unter ... Jahre	18 - 21	
1	2	3	4	5	6	
Alle Staatsangehörigkeiten						
männlich	657	0	4	44	74	535
%	69,7	0,0	0,6	6,7	11,3	81,4
TVBZ	44	x	5	61	132	41
weiblich	285	0	1	24	32	228
%	30,3	0,0	0,4	8,4	11,2	80,0
TVBZ	18	x	1	35	58	16
insgesamt	942	0	5	68	106	763
%	100,0	0,0	0,5	7,2	11,3	81,0
TVBZ	30	x	3	48	95	28
darunter:						
Nicht-deutsche	456	0	3	40	42	371

Erfasste und aufgeklärte Straftaten - nach Kalenderjahren -

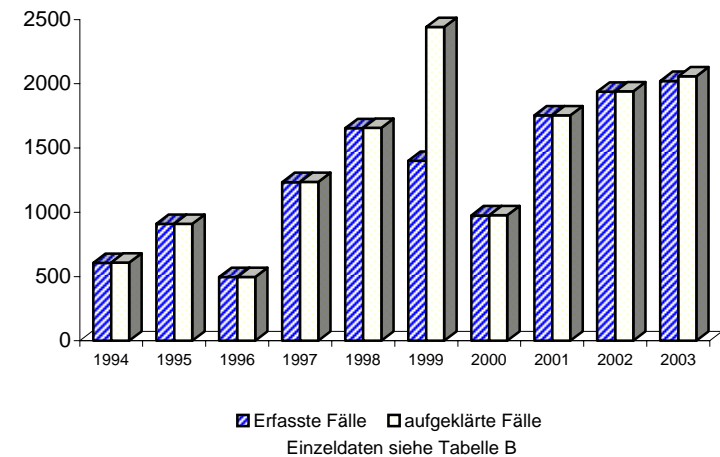

A) Straftaten

Merkmal	Insgesamt		Veränderung zum Vorjahr	
	absolut	%	absolut	%
	1	2	3	4
Erfasste Fälle				
Insgesamt	840	100,0	-335	-28,5
darunter:				
- versuchte Fälle	12	1,4	5	71,4
- aufgeklärte Fälle	842	100,2	-335	-28,5
- mit Schußwaffe				
- gedroht	0	0,0	0	0,0
- geschossen	0	0,0	0	0,0
Aufgeklärte Fälle				
Insgesamt	842	100,0	-335	-28,5
darunter begangen:				
- von allein handelnden Tatverdächtigen	741	88,0	-317	-30,0
- von bereits in Erscheinung getretenen Tatverdächtigen	449	53,3	-148	-24,8
- von Konsumenten harter Drogen	20	2,4	5	33,3
- von Tatverdächtigen unter Alkoholeinfluß	11	1,3	3	37,5
- unter Mitführung einer Schußwaffe	3	0,4	2	200,0

B) Erfasste Fälle, Versuche und aufgeklärte Fälle nach Kalenderjahren

Jahr	Erfasste Fälle	Anteil an allen Straftaten %	Veränderung zum Vorjahr (von Sp. 1)		Versuche		Aufgeklärte Fälle		Häufigkeitszahl
			absolut	%	absolut	%	absolut	%	
1	2	3	4	5	6	7	8	9	
1994	528	0,1	392	288,2	4	0,8	529	100,2	15,2
1995	864	0,1	336	63,6	10	1,2	864	100,0	24,9
1996	448	0,1	-416	-48,1	5	1,1	449	100,2	12,9
1997	1.199	0,2	751	167,6	7	0,6	1.200	100,1	34,7
1998	1.595	0,3	396	33,0	12	0,8	1.598	100,2	46,6
1999	979	0,2	-616	-38,6	9	0,9	981	100,2	28,8
2000	627	0,1	-352	-36,0	6	1,0	628	100,2	18,5
2001	1.294	0,2	667	106,4	5	0,4	1.294	100,0	38,3
2002	1.175	0,2	-119	-9,2	7	0,6	1.177	100,2	34,7
2003	840	0,1	-335	-28,5	12	1,4	842	100,2	24,8

C) Tatverdächtige nach Altersgruppen und Geschlecht

Geschlecht	Insgesamt	Kinder		Jugendl.	Heranw.	Erwachsene
		unter 8 Jahre	im Alter			21 und mehr Jahre
			von ... bis	unter ... Jahre	18 - 21	
1	2	3	4	5	6	
Alle Staatsangehörigkeiten						
männlich	576	0	4	42	67	463
%	68,3	0,0	0,7	7,3	11,6	80,4
TVBZ	38	x	5	58	119	36
weiblich	267	0	1	22	30	214
%	31,7	0,0	0,4	8,2	11,2	80,1
TVBZ	17	x	1	32	54	15
insgesamt	843	0	5	64	97	677
%	100,0	0,0	0,6	7,6	11,5	80,3
TVBZ	27	x	3	45	87	25
darunter:						
Nicht-deutsche	411	0	3	38	41	329

**Erfasste und aufgeklärte Straftaten
- nach Kalenderjahren -**

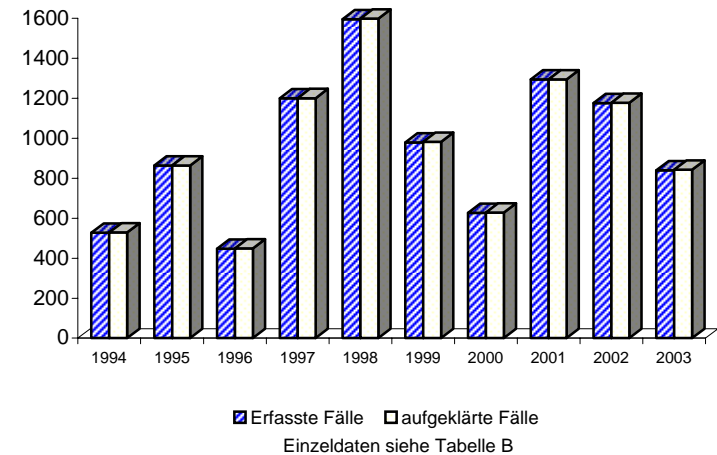

**Noch: Geld- und Wertzeichenfälschung (§§ 146 - 149, 151, 152, 152a StGB)
- Inverkehrbringen von Falschgeld (§ 147 StGB)
(§§ 146 Abs. 1, Ziff. 3 und 147 StGB)**

Berlin 2003

5520

A) Straftaten

Merkmal	Insgesamt		Veränderung zum Vorjahr	
	absolut	%	absolut	%
	1	2	3	4
Erfasste Fälle				
Insgesamt	44	100,0	12	37,5
darunter:				
- versuchte Fälle	9	20,5	5	125,0
- aufgeklärte Fälle	44	100,0	12	37,5
- mit Schußwaffe				
- gedroht	0	0,0	0	0,0
- geschossen	0	0,0	0	0,0
Aufgeklärte Fälle				
Insgesamt	44	100,0	12	37,5
darunter begangen:				
- von allein handelnden Tatverdächtigen	15	34,1	-9	-37,5
- von bereits in Erscheinung getretenen Tatverdächtigen	31	70,5	6	24,0
- von Konsumenten harter Drogen	1	2,3	1	0,0
- von Tatverdächtigen unter Alkoholeinfluß	5	11,4	4	400,0
- unter Mitführung einer Schußwaffe	0	0,0	0	0,0

B) Erfasste Fälle, Versuche und aufgeklärte Fälle nach Kalenderjahren

Jahr	Erfasste Fälle	Anteil an allen Straftaten %	Veränderung zum Vorjahr (von Sp. 1)		Versuche		Aufgeklärte Fälle		Häufigkeitszahl
			absolut	%	absolut	%	absolut	%	
			3	4	5	6	7	8	
1994	79	0,0	-22	-21,8	5	6,3	79	100,0	2,3
1995	45	0,0	-34	-43,0	4	8,9	45	100,0	1,3
1996	48	0,0	3	6,7	6	12,5	48	100,0	1,4
1997	35	0,0	-13	-27,1	2	5,7	35	100,0	1,0
1998	53	0,0	18	51,4	7	13,2	53	100,0	1,5
1999	38	0,0	-15	-28,3	4	10,5	38	100,0	1,1
2000	24	0,0	-14	-36,8	7	29,2	24	100,0	0,7
2001	40	0,0	16	66,7	7	17,5	40	100,0	1,2
2002	32	0,0	-8	-20,0	4	12,5	32	100,0	0,9
2003	44	0,0	12	37,5	9	20,5	44	100,0	1,3

C) Tatverdächtige nach Altersgruppen und Geschlecht

Geschlecht	Insgesamt	Kinder		Jugendl.	Heranw.	Erwachsene
		unter 8 Jahre	im Alter			21 und mehr Jahre
			von ... bis	unter ... Jahre	18 - 21	
1	2	3	4	5	6	
Alle Staatsangehörigkeiten						
männlich	21	0	0	3	2	16
%	77,8	0,0	0,0	14,3	9,5	76,2
TVBZ	1	x	0	4	4	1
weiblich	6	0	0	2	2	2
%	22,2	0,0	0,0	33,3	33,3	33,3
TVBZ	0	x	0	3	4	0
insgesamt	27	0	0	5	4	18
%	100,0	0,0	0,0	18,5	14,8	66,7
TVBZ	1	x	0	4	4	1
darunter:						
Nicht-deutsche	12	0	0	3	2	7

**Erfasste und aufgeklärte Straftaten
- nach Kalenderjahren -**

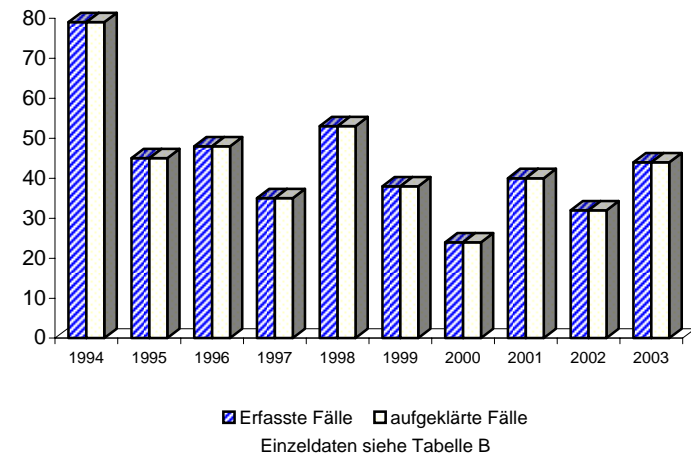

A) Straftaten

Merkmal	Insgesamt		Veränderung zum Vorjahr	
	absolut	%	absolut	%
	1	2	3	4
Erfasste Fälle				
Insgesamt	1.137	100,0	407	55,8
darunter:				
- versuchte Fälle	27	2,4	4	17,4
- aufgeklärte Fälle	1.172	103,1	442	60,5
- mit Schußwaffe				
- gedroht	0	0,0	0	0,0
- geschossen	0	0,0	0	0,0
Aufgeklärte Fälle				
Insgesamt	1.172	100,0	442	60,5
darunter begangen:				
- von allein handelnden Tatverdächtigen	1.008	86,0	577	133,9
- von bereits in Erscheinung getretenen Tatverdächtigen	562	48,0	16	2,9
- von Konsumenten harter Drogen	18	1,5	13	260,0
- von Tatverdächtigen unter Alkoholeinfluß	2	0,2	0	0,0
- unter Mitführung einer Schußwaffe	0	0,0	0	0,0

B) Erfasste Fälle, Versuche und aufgeklärte Fälle nach Kalenderjahren

Jahr	Erfasste Fälle	Anteil an allen Straftaten %	Veränderung zum Vorjahr (von Sp. 1)		Versuche		Aufgeklärte Fälle		Häufigkeitszahl
			absolut	%	absolut	%	absolut	%	
			3	4	5	6	7	8	
1994	0	0,0	0	0,0	0	0,0	0	0,0	0,0
1995	0	0,0	0	0,0	0	0,0	0	0,0	0,0
1996	0	0,0	0	0,0	0	0,0	0	0,0	0,0
1997	1	0,0	1	0,0	0	0,0	1	100,0	0,0
1998	4	0,0	3	300,0	0	0,0	4	100,0	0,1
1999	384	0,1	380	9.500,0	1	0,3	1.422	370,3	11,3
2000	324	0,1	-60	-15,6	14	4,3	324	100,0	9,6
2001	418	0,1	94	29,0	8	1,9	418	100,0	12,4
2002	730	0,1	312	74,6	23	3,2	730	100,0	21,5
2003	1.137	0,2	407	55,8	27	2,4	1.172	103,1	33,5

Achtung! 1999 Datenfehler: 1038 Fälle wurden nicht erfasst, jedoch als aufgeklärt gezählt

C) Tatverdächtige nach Altersgruppen und Geschlecht

Geschlecht	Insgesamt	Kinder		Jugendl.	Heranw.	Erwachsene
		unter 8 Jahre	im Alter			21 und mehr Jahre
			von ... bis	unter ... Jahre	18 - 21	
	1	2	3	4	5	6
Alle Staatsangehörigkeiten						
männlich	67	0	0	1	6	60
%	83,8	0,0	0,0	1,5	9,0	89,6
TVBZ	4	x	0	1	11	5
weiblich	13	0	0	0	1	12
%	16,3	0,0	0,0	0,0	7,7	92,3
TVBZ	1	x	0	0	2	1
insgesamt	80	0	0	1	7	72
%	100,0	0,0	0,0	1,3	8,8	90,0
TVBZ	3	x	0	1	6	3
darunter:						
Nicht-deutsche	37	0	0	0	1	36

Erfasste und aufgeklärte Straftaten - nach Kalenderjahren -

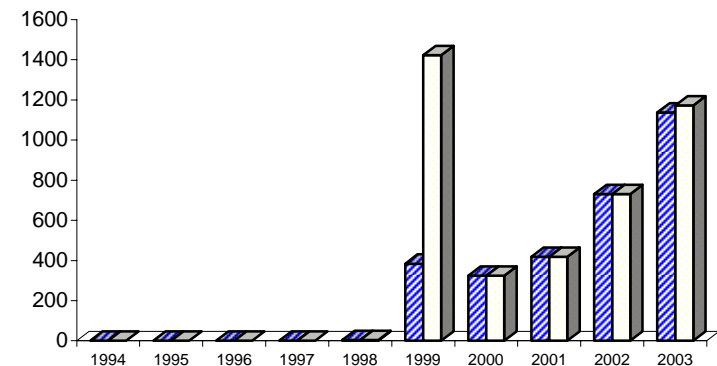

■ Erfasste Fälle □ aufgeklärte Fälle
Einzeldaten siehe Tabelle B

A) Straftaten

Merkmal	Insgesamt		Veränderung zum Vorjahr	
	absolut	%	absolut	%
	1	2	3	4
Erfasste Fälle				
Insgesamt	544	100,0	88	19,3
darunter:				
- versuchte Fälle	19	3,5	-4	-17,4
- aufgeklärte Fälle	577	106,1	121	26,5
- mit Schußwaffe				
- gedroht	0	0,0	0	0,0
- geschossen	0	0,0	0	0,0
Aufgeklärte Fälle				
Insgesamt	577	100,0	121	26,5
darunter begangen:				
- von allein handelnden Tatverdächtigen	470	81,5	198	72,8
- von bereits in Erscheinung getretenen Tatverdächtigen	342	59,3	54	18,8
- von Konsumenten harter Drogen	8	1,4	6	300,0
- von Tatverdächtigen unter Alkoholeinfluß	1	0,2	0	0,0
- unter Mitführung einer Schußwaffe	0	0,0	0	0,0

B) Erfasste Fälle, Versuche und aufgeklärte Fälle nach Kalenderjahren

Jahr	Erfasste Fälle	Anteil an allen Straftaten %	Veränderung zum Vorjahr (von Sp. 1)		Versuche		Aufgeklärte Fälle		Häufigkeitszahl
			absolut	%	absolut	%	absolut	%	
			3	4	5	6	7	8	
1994	*	*	*	*	*	*	*	*	*
1995	*	*	*	*	*	*	*	*	*
1996	*	*	*	*	*	*	*	*	*
1997	*	*	*	*	*	*	*	*	*
1998	*	*	*	*	*	*	*	*	*
1999	*	*	*	*	*	*	*	*	*
2000	*	*	*	*	*	*	*	*	*
2001	*	*	*	*	*	*	*	*	*
2002	456	0,1	456	0,0	23	5,0	456	100,0	13,5
2003	544	0,1	88	19,3	19	3,5	577	106,1	16,0

C) Tatverdächtige nach Altersgruppen und Geschlecht

Geschlecht	Insgesamt	Kinder		Jugendl.	Heranw.	Erwachsene
		unter 8 Jahre	im Alter			21 und mehr Jahre
			von ... bis	unter ... Jahre	18 - 21	
	1	2	3	4	5	6
Alle Staatsangehörigkeiten						
männlich	38	0	0	0	3	35
%	80,9	0,0	0,0	0,0	7,9	92,1
TVBZ	3	x	0	0	5	3
weiblich	9	0	0	0	1	8
%	19,1	0,0	0,0	0,0	11,1	88,9
TVBZ	1	x	0	0	2	1
insgesamt	47	0	0	0	4	43
%	100,0	0,0	0,0	0,0	8,5	91,5
TVBZ	2	x	0	0	4	2
darunter:						
Nicht-deutsche	26	0	0	0	1	25

Erfasste und aufgeklärte Straftaten - nach Kalenderjahren -

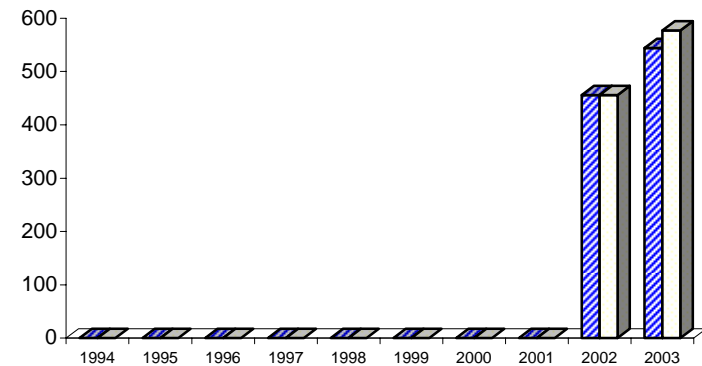

■ Erfasste Fälle □ aufgeklärte Fälle

Einzeldaten siehe Tabelle B

A) Straftaten

Merkmal	Insgesamt		Veränderung zum Vorjahr	
	absolut	%	absolut	%
	1	2	3	4
Erfasste Fälle				
Insgesamt	593	100,0	319	116,4
darunter:				
- versuchte Fälle	8	1,3	8	0,0
- aufgeklärte Fälle	595	100,3	321	117,2
- mit Schußwaffe				
- gedroht	0	0,0	0	0,0
- geschossen	0	0,0	0	0,0
Aufgeklärte Fälle				
Insgesamt	595	100,0	321	117,2
darunter begangen:				
- von allein handelnden Tatverdächtigen	538	90,4	379	238,4
- von bereits in Erscheinung getretenen Tatverdächtigen	220	37,0	-38	-14,7
- von Konsumenten harter Drogen	10	1,7	7	233,3
- von Tatverdächtigen unter Alkoholeinfluß	1	0,2	0	0,0
- unter Mitführung einer Schußwaffe	0	0,0	0	0,0

B) Erfasste Fälle, Versuche und aufgeklärte Fälle nach Kalenderjahren

Jahr	Erfasste Fälle	Anteil an allen Straftaten %	Veränderung zum Vorjahr (von Sp. 1)		Versuche		Aufgeklärte Fälle		Häufigkeitszahl
			absolut	%	absolut	%	absolut	%	
			3	4	5	6	7	8	
1994	*	*	*	*	*	*	*	*	*
1995	*	*	*	*	*	*	*	*	*
1996	*	*	*	*	*	*	*	*	*
1997	*	*	*	*	*	*	*	*	*
1998	*	*	*	*	*	*	*	*	*
1999	*	*	*	*	*	*	*	*	*
2000	*	*	*	*	*	*	*	*	*
2001	*	*	*	*	*	*	*	*	*
2002	274	0,0	274	0,0	0	0,0	274	100,0	8,1
2003	593	0,1	319	116,4	8	1,3	595	100,3	17,5

C) Tatverdächtige nach Altersgruppen und Geschlecht

Geschlecht	Insgesamt	Kinder		Jugendl.	Heranw.	Erwachsene
		unter 8 Jahre	im Alter			21 und mehr Jahre
			von ... 8 - 14	bis unter ... 14 - 18	18 - 21	
	1	2	3	4	5	6
Alle Staatsangehörigkeiten						
männlich	43	0	0	1	5	37
%	87,8	0,0	0,0	2,3	11,6	86,0
TVBZ	3	x	0	1	9	3
weiblich	6	0	0	0	0	6
%	12,2	0,0	0,0	0,0	0,0	100,0
TVBZ	0	x	0	0	0	0
insgesamt	49	0	0	1	5	43
%	100,0	0,0	0,0	2,0	10,2	87,8
TVBZ	2	x	0	1	4	2
darunter:						
Nicht-deutsche	21	0	0	0	1	20

Erfasste und aufgeklärte Straftaten - nach Kalenderjahren -

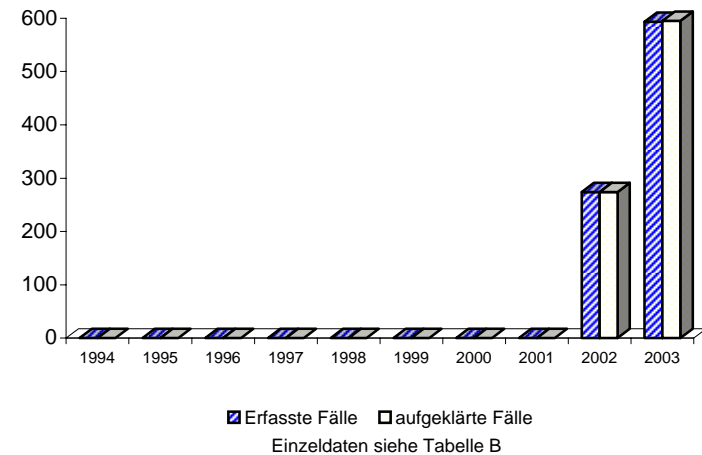

A) Straftaten

Merkmal	Insgesamt		Veränderung zum Vorjahr	
	absolut	%	absolut	%
	1	2	3	4
Erfasste Fälle				
Insgesamt	525	100,0	38	7,8
darunter:				
- versuchte Fälle	0	0,0	0	0,0
- aufgeklärte Fälle	484	92,2	18	3,9
- mit Schußwaffe				
- gedroht	0	0,0	0	0,0
- geschossen	0	0,0	0	0,0
Aufgeklärte Fälle				
Insgesamt	484	100,0	18	3,9
darunter begangen:				
- von allein handelnden Tatverdächtigen	356	73,6	13	3,8
- von bereits in Erscheinung getretenen Tatverdächtigen	332	68,6	13	4,1
- von Konsumenten harter Drogen	1	0,2	0	0,0
- von Tatverdächtigen unter Alkoholeinfluß	3	0,6	1	50,0
- unter Mitführung einer Schußwaffe	1	0,2	0	0,0

B) Erfasste Fälle, Versuche und aufgeklärte Fälle nach Kalenderjahren

Jahr	Erfasste Fälle	Anteil an allen Straftaten %	Veränderung zum Vorjahr (von Sp. 1)		Versuche		Aufgeklärte Fälle		Häufigkeitszahl
			absolut	%	absolut	%	absolut	%	
1	2	3	4	5	6	7	8	9	
1994	34	0,0	-14	-29,2	0	0,0	34	100,0	1,0
1995	106	0,0	72	211,8	1	0,9	103	97,2	3,1
1996	186	0,0	80	75,5	0	0,0	179	96,2	5,4
1997	322	0,1	136	73,1	0	0,0	305	94,7	9,3
1998	418	0,1	96	29,8	1	0,2	400	95,7	12,2
1999	494	0,1	76	18,2	3	0,6	471	95,3	14,5
2000	568	0,1	74	15,0	1	0,2	550	96,8	16,8
2001	522	0,1	-46	-8,1	0	0,0	506	96,9	15,4
2002	487	0,1	-35	-6,7	0	0,0	466	95,7	14,4
2003	525	0,1	38	7,8	0	0,0	484	92,2	15,5

D) Sonstige Angaben zum Tatverdächtigen

Merkmal		Insgesamt		Veränderung zum Vorjahr	
		absolut	%	absolut	%
		1	2	3	4
Tatverdächtige	männl.	520	82,0	-31	-5,6
	weibl.	114	18,0	34	42,5
	insges.	634	100,0	3	0,5
darunter:					
- alleinhandelnde Tatverdächtige	männl.	282	54,2	-10	-3,4
	weibl.	56	49,1	13	30,2
	insges.	338	53,3	3	0,9
- als Tatverdächtige bereits in Erscheinung getretene Personen	männl.	310	59,6	-32	-9,4
	weibl.	59	51,8	19	47,5
	insges.	369	58,2	-13	-3,4
- Konsumenten harter Drogen	männl.	1	0,2	0	0,0
	weibl.	0	0,0	0	0,0
	insges.	1	0,2	0	0,0
- unter Alkohol- einfluß	männl.	3	0,6	2	200,0
	weibl.	0	0,0	-1	-100,0
	insges.	3	0,5	1	50,0
- Schußwaffe mitgeführt	männl.	1	0,2	0	0,0
	weibl.	0	0,0	0	0,0
	insges.	1	0,2	0	0,0

E) Nichtdeutsche Tatverdächtige nach dem Grund des Aufenthaltes

Grund des Aufenthaltes	Insgesamt		Veränderung zum Vorjahr	
	absolut	%	absolut	%
	1	2	3	4
Insgesamt	83	100,0	-12	-12,6
davon:				
- Illegal aufhältlich	0	0,0	0	0,0
- Legal aufhältlich	83	100,0	-12	-12,6
davon:				
- Tourist / Durchreisender	0	0,0	0	0,0
- Student / Schüler	0	0,0	0	0,0
- Arbeitnehmer	9	10,8	3	50,0
- Gewerbetreibender	41	49,4	0	0,0
- Asylbewerber	0	0,0	-2	-100,0
- Sonstige	33	39,8	-13	-28,3

C) Tatverdächtige nach Altersgruppen, Geschlecht und Staatsangehörigkeit (Tatverdächtigenbelastung)

Geschlecht	Insgesamt	Kinder			Jugendliche	Heranwachs.	Erwachsene						Geschlecht	
		unter 8 Jahre	im Alter von ... bis unter ... Jahre			8 bis unter 21 Jahre	im Alter von ... bis unter ... Jahre					60 und mehr Jahre		21 und mehr Jahre
			8 - 14	14 - 18	18 - 21		21 - 25	25 - 30	30 - 40	40 - 50	50 - 60			
1	2	3	4	5	6	7	8	9	10	11	12	13		
Alle Staatsangehörigkeiten													100,0 %	
männlich	520	0	0	0	0	0	12	24	148	164	128	44	520	männlich
%	82,0	0,0	0,0	0,0	0,0	0,0	2,3	4,6	28,5	31,5	24,6	8,5	100,0	%
TVBZ	34	x	0	0	0	0	14	21	50	61	61	14	40	TVBZ
weiblich	114	0	0	0	0	0	2	11	34	31	25	11	114	weiblich
%	18,0	0,0	0,0	0,0	0,0	0,0	1,8	9,6	29,8	27,2	21,9	9,6	100,0	%
TVBZ	7	x	0	0	0	0	2	10	12	12	12	2	8	TVBZ
insgesamt	634	0	0	0	0	0	14	35	182	195	153	55	634	insgesamt
%	100,0	0,0	0,0	0,0	0,0	0,0	2,2	5,5	28,7	30,8	24,1	8,7	100,0	%
TVBZ	20	x	0	0	0	0	8	15	32	38	36	7	24	TVBZ
Deutsche													86,9%	
männlich	447	0	0	0	0	0	10	15	125	140	116	41	447	männlich
%	81,1	0,0	0,0	0,0	0,0	0,0	2,2	3,4	28,0	31,3	26,0	9,2	100,0	%
TVBZ	35	x	0	0	0	0	14	17	53	61	63	14	40	TVBZ
weiblich	104	0	0	0	0	0	1	9	32	28	23	11	104	weiblich
%	18,9	0,0	0,0	0,0	0,0	0,0	1,0	8,7	30,8	26,9	22,1	10,6	100,0	%
TVBZ	7	x	0	0	0	0	1	10	14	13	12	3	8	TVBZ
insgesamt	551	0	0	0	0	0	11	24	157	168	139	52	551	insgesamt
%	100,0	0,0	0,0	0,0	0,0	0,0	2,0	4,4	28,5	30,5	25,2	9,4	100,0	%
TVBZ	20	x	0	0	0	0	7	13	34	37	37	7	24	TVBZ
Nichtdeutsche													13,1 %	
männlich	73	0	0	0	0	0	2	9	23	24	12	3	73	männlich
%	88,0	0,0	0,0	0,0	0,0	0,0	2,7	12,3	31,5	32,9	16,4	4,1	100,0	%
TVBZ	33	x	0	0	0	0	13	34	40	61	48	13	39	TVBZ
weiblich	10	0	0	0	0	0	1	2	2	3	2	0	10	weiblich
%	12,0	0,0	0,0	0,0	0,0	0,0	10,0	20,0	20,0	30,0	20,0	0,0	100,0	%
TVBZ	5	x	0	0	0	0	6	8	4	10	8	0	6	TVBZ
insgesamt	83	0	0	0	0	0	3	11	25	27	14	3	83	insgesamt
%	100,0	0,0	0,0	0,0	0,0	0,0	3,6	13,3	30,1	32,5	16,9	3,6	100,0	%
TVBZ	20	x	0	0	0	0	9	21	23	39	29	7	24	TVBZ
darunter: Nichtdeutsche (ohne Illegale, Touristen - Durchreisende)													13,1 %	
männlich	73	0	0	0	0	0	2	9	23	24	12	3	73	männlich
%	88,0	0,0	0,0	0,0	0,0	0,0	2,7	12,3	31,5	32,9	16,4	4,1	100,0	%
TVBZ	33	x	0	0	0	0	13	34	40	61	48	13	39	TVBZ
weiblich	10	0	0	0	0	0	1	2	2	3	2	0	10	weiblich
%	12,0	0,0	0,0	0,0	0,0	0,0	10,0	20,0	20,0	30,0	20,0	0,0	100,0	%
TVBZ	5	x	0	0	0	0	6	8	4	10	8	0	6	TVBZ
insgesamt	83	0	0	0	0	0	3	11	25	27	14	3	83	insgesamt
%	100,0	0,0	0,0	0,0	0,0	0,0	3,6	13,3	30,1	32,5	16,9	3,6	100,0	%
TVBZ	20	x	0	0	0	0	9	21	23	39	29	7	24	TVBZ

H) Straftaten nach der Schadenshöhe (Wert des erlangten Gutes)

Schadensgruppe			Zahl der Fälle	
--			absolut	%
Schadenssumme			1	2
	bis unter	15 EUR	105	51,0
15	bis unter	50 EUR	0	0,0
50	bis unter	250 EUR	9	4,4
250	bis unter	500 EUR	1	0,5
500	bis unter	2.500 EUR	3	1,5
2.500	bis unter	5.000 EUR	4	1,9
5.000	bis unter	25.000 EUR	18	8,7
25.000	bis unter	50.000 EUR	12	5,8
50.000	und mehr		54	26,2

Schadenssumme in EUR	88.988.567	
Veränderung zum Vorjahr	46.718.001	110,5
Anteil am Gesamtschaden in %		6,8

Deutsche und Nichtdeutsche Tatverdächtige nach Altersgruppen (%)

Die Proportionen der Säulen entsprechen den unterschiedlichen Summen jeder Wertserie

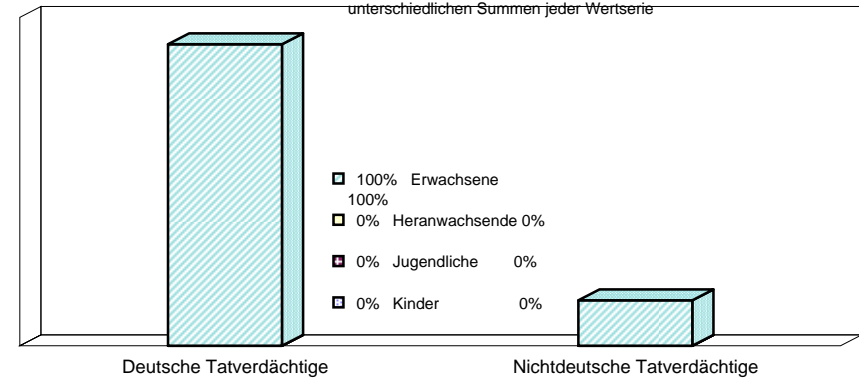

Nichtdeutsche ohne Illegale, Touristen/Durchreisende
Einzeldaten siehe Tabelle C

Erfasste und aufgeklärte Straftaten - nach Kalenderjahren -

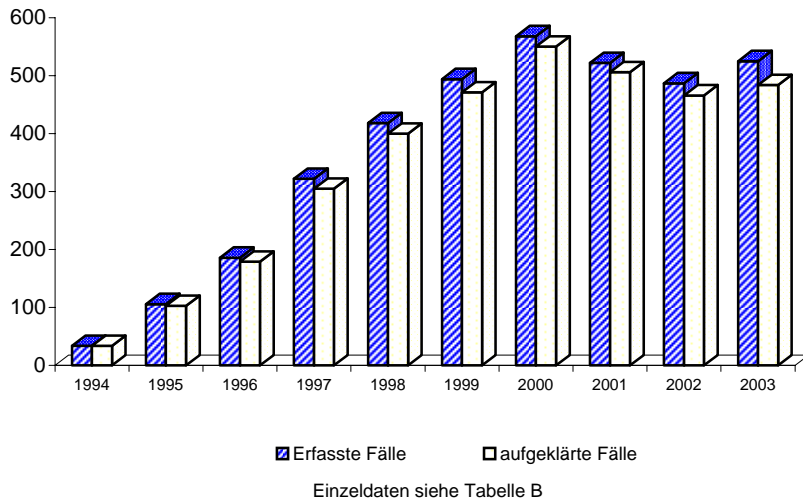

Tatverdächtigensbelastung nach Altersgruppen

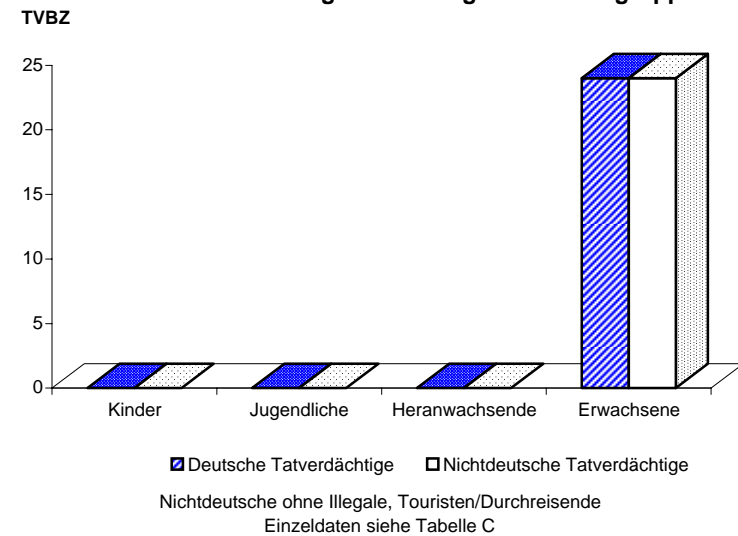

A) Straftaten

Merkmal	Insgesamt		Veränderung zum Vorjahr	
	absolut	%	absolut	%
	1	2	3	4
Erfasste Fälle				
Insgesamt	198	100,0	30	17,9
darunter:				
- versuchte Fälle	0	0,0	0	0,0
- aufgeklärte Fälle	181	91,4	15	9,0
- mit Schusswaffe				
- gedroht	0	0,0	0	0,0
- geschossen	0	0,0	0	0,0
Aufgeklärte Fälle				
Insgesamt	181	100,0	15	9,0
darunter begangen:				
- von allein handelnden Tatverdächtigen	124	68,5	9	7,8
- von bereits in Erscheinung getretenen Tatverdächtigen	128	70,7	7	5,8
- von Konsumenten harter Drogen	0	0,0	0	0,0
- von Tatverdächtigen unter Alkoholeinfluß	0	0,0	0	0,0
- unter Mitführung einer Schusswaffe	1	0,6	1	0,0

B) Erfasste Fälle, Versuche und aufgeklärte Fälle nach Kalenderjahren

Jahr	Erfasste Fälle	Anteil an allen Straftaten %	Veränderung zum Vorjahr (von Sp. 1)		Versuche		Aufgeklärte Fälle		Häufigkeitszahl
			absolut	%	absolut	%	absolut	%	
1	2	3	4	5	6	7	8	9	
1994	29	0,0	-8	-21,6	0	0,0	29	100,0	0,8
1995	42	0,0	13	44,8	1	2,4	41	97,6	1,2
1996	77	0,0	35	83,3	0	0,0	73	94,8	2,2
1997	104	0,0	27	35,1	0	0,0	98	94,2	3,0
1998	148	0,0	44	42,3	0	0,0	143	96,6	4,3
1999	182	0,0	34	23,0	2	1,1	175	96,2	5,4
2000	178	0,0	-4	-2,2	1	0,6	174	97,8	5,3
2001	169	0,0	-9	-5,1	0	0,0	165	97,6	5,0
2002	168	0,0	-1	-0,6	0	0,0	166	98,8	5,0
2003	198	0,0	30	17,9	0	0,0	181	91,4	5,8

C) Tatverdächtige nach Altersgruppen und Geschlecht

Geschlecht	Insgesamt	Kinder		Jugendl.	Heranw.	Erwachsene
		unter 8 Jahre	im Alter von ... bis unter ... Jahre			21 und mehr Jahre
			8 - 14	14 - 18	18 - 21	
1	2	3	4	5	6	
Alle Staatsangehörigkeiten						
männlich	205	0	0	0	0	205
%	83,7	0,0	0,0	0,0	0,0	100,0
TVBZ	14	x	0	0	0	16
weiblich	40	0	0	0	0	40
%	16,3	0,0	0,0	0,0	0,0	100,0
TVBZ	2	x	0	0	0	3
insgesamt	245	0	0	0	0	245
%	100,0	0,0	0,0	0,0	0,0	100,0
TVBZ	8	x	0	0	0	9
darunter:						
Nicht-deutsche	31	0	0	0	0	31

H) Straftaten nach der Schadenshöhe (Wert des erlangten Gutes)

Schadensgruppe	Zahl der Fälle	
	absolut	%
Schadenssumme	1	2
15 bis unter 50 EUR	102	51,5
50 bis unter 250 EUR	0	0,0
250 bis unter 500 EUR	9	4,5
500 bis unter 2.500 EUR	1	0,5
2.500 bis unter 5.000 EUR	2	1,0
5.000 bis unter 25.000 EUR	3	1,5
25.000 bis unter 50.000 EUR	18	9,1
50.000 und mehr	11	5,6
	52	26,3
Schadenssumme in EUR	88.833.959	
Veränderung zum Vorjahr	46.838.405	111,5
Anteil am Gesamtschaden in %		6,8

A) Straftaten

Merkmal	Insgesamt		Veränderung zum Vorjahr	
	absolut	%	absolut	%
	1	2	3	4
Erfasste Fälle				
Insgesamt	0	0,0	0	0,0
darunter:				
- versuchte Fälle	0	0,0	0	0,0
- aufgeklärte Fälle	0	0,0	0	0,0
- mit Schusswaffe				
- gedroht	0	0,0	0	0,0
- geschossen	0	0,0	0	0,0
Aufgeklärte Fälle				
Insgesamt	0	0,0	0	0,0
darunter begangen:				
- von allein handelnden Tatverdächtigen	0	0,0	0	0,0
- von bereits in Erscheinung getretenen Tatverdächtigen	0	0,0	0	0,0
- von Konsumenten harter Drogen	0	0,0	0	0,0
- von Tatverdächtigen unter Alkoholeinfluß	0	0,0	0	0,0
- unter Mitführung einer Schusswaffe	0	0,0	0	0,0

B) Erfasste Fälle, Versuche und aufgeklärte Fälle nach Kalenderjahren

Jahr	Erfasste Fälle	Anteil an allen Straftaten %	Veränderung zum Vorjahr (von Sp. 1)		Versuche		Aufgeklärte Fälle		Häufigkeitszahl
			absolut	%	absolut	%	absolut	%	
1	2	3	4	5	6	7	8	9	
1994	0	0,0	0	0,0	0	0,0	0	0,0	0,0
1995	0	0,0	0	0,0	0	0,0	0	0,0	0,0
1996	0	0,0	0	0,0	0	0,0	0	0,0	0,0
1997	0	0,0	0	0,0	0	0,0	0	0,0	0,0
1998	36	0,0	36	0,0	0	0,0	36	100,0	1,1
1999	1	0,0	-35	-97,2	0	0,0	1	100,0	0,0
2000	2	0,0	1	100,0	0	0,0	2	100,0	0,1
2001	2	0,0	0	0,0	0	0,0	2	100,0	0,1
2002	0	0,0	-2	-100,0	0	0,0	0	0,0	0,0
2003	0	0,0	0	0,0	0	0,0	0	0,0	0,0

C) Tatverdächtige nach Altersgruppen und Geschlecht

Geschlecht	Insgesamt	Kinder		Jugendl.	Heranw.	Erwachsene
		unter 8 Jahre	im Alter			21 und mehr Jahre
			von ... 8 - 14	bis unter ... 14 - 18	unter ... 18 - 21	
1	2	3	4	5	6	
Alle Staatsangehörigkeiten						
männlich	0	0	0	0	0	0
%	0,0	0,0	0,0	0,0	0,0	0,0
TVBZ	0	x	0	0	0	0
weiblich	0	0	0	0	0	0
%	0,0	0,0	0,0	0,0	0,0	0,0
TVBZ	0	x	0	0	0	0
insgesamt	0	0	0	0	0	0
%	0,0	0,0	0,0	0,0	0,0	0,0
TVBZ	0	x	0	0	0	0
darunter:						
Nicht-deutsche	0	0	0	0	0	0

H) Straftaten nach der Schadenshöhe (Wert des erlangten Gutes)

Schadensgruppe	Zahl der Fälle	
	absolut	%
	1	2
15 bis unter 50 EUR	0	0,0
50 bis unter 250 EUR	0	0,0
250 bis unter 500 EUR	0	0,0
500 bis unter 2.500 EUR	0	0,0
2.500 bis unter 5.000 EUR	0	0,0
5.000 bis unter 25.000 EUR	0	0,0
25.000 bis unter 50.000 EUR	0	0,0
50.000 und mehr	0	0,0
Schadenssumme in EUR	0	
Veränderung zum Vorjahr	0	0,0
Anteil am Gesamtschaden in %		0,0

A) Straftaten

Merkmal	Insgesamt		Veränderung zum Vorjahr	
	absolut	%	absolut	%
	1	2	3	4
Erfasste Fälle				
Insgesamt	319	100,0	7	2,2
darunter:				
- versuchte Fälle	0	0,0	0	0,0
- aufgeklärte Fälle	296	92,8	3	1,0
- mit Schußwaffe				
- gedroht	0	0,0	0	0,0
- geschossen	0	0,0	0	0,0
Aufgeklärte Fälle				
Insgesamt	296	100,0	3	1,0
darunter begangen:				
- von allein handelnden Tatverdächtigen	228	77,0	5	2,2
- von bereits in Erscheinung getretenen Tatverdächtigen	199	67,2	7	3,6
- von Konsumenten harter Drogen	1	0,3	0	0,0
- von Tatverdächtigen unter Alkoholeinfluß	3	1,0	1	50,0
- unter Mitführung einer Schußwaffe	0	0,0	-1	-100,0

B) Erfasste Fälle, Versuche und aufgeklärte Fälle nach Kalenderjahren

Jahr	Erfasste Fälle	Anteil an allen Straftaten %	Veränderung zum Vorjahr (von Sp. 1)		Versuche		Aufgeklärte Fälle		Häufigkeitszahl
			absolut	%	absolut	%	absolut	%	
			3	4	5	6	7	8	
1994	5	0,0	-4	-44,4	0	0,0	5	100,0	0,1
1995	61	0,0	56	1.120,0	0	0,0	59	96,7	1,8
1996	108	0,0	47	77,0	0	0,0	105	97,2	3,1
1997	212	0,0	104	96,3	0	0,0	201	94,8	6,1
1998	230	0,0	18	8,5	0	0,0	217	94,3	6,7
1999	306	0,1	76	33,0	0	0,0	291	95,1	9,0
2000	379	0,1	73	23,9	0	0,0	365	96,3	11,2
2001	345	0,1	-34	-9,0	0	0,0	333	96,5	10,2
2002	312	0,1	-33	-9,6	0	0,0	293	93,9	9,2
2003	319	0,1	7	2,2	0	0,0	296	92,8	9,4

C) Tatverdächtige nach Altersgruppen und Geschlecht

Geschlecht	Insgesamt	Kinder		Jugendl.	Heranw.	Erwachsene
		unter 8 Jahre	im Alter			21 und mehr Jahre
			von ... bis	unter ... Jahre	18 - 21	
1	2	3	4	5	6	
Alle Staatsangehörigkeiten						
männlich	328	0	0	0	0	328
%	81,2	0,0	0,0	0,0	0,0	100,0
TVBZ	22	x	0	0	0	25
weiblich	76	0	0	0	0	76
%	18,8	0,0	0,0	0,0	0,0	100,0
TVBZ	5	x	0	0	0	5
insgesamt	404	0	0	0	0	404
%	100,0	0,0	0,0	0,0	0,0	100,0
TVBZ	13	x	0	0	0	15
darunter:						
Nicht-deutsche	53	0	0	0	0	53

Erfasste und aufgeklärte Straftaten - nach Kalenderjahren -

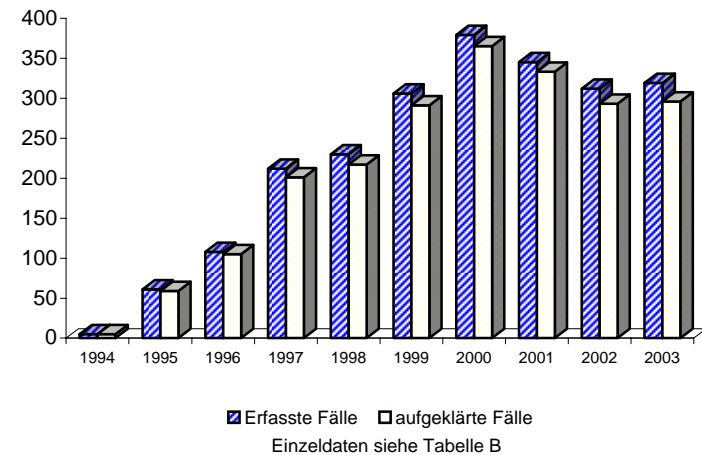

A) Straftaten

Merkmal	Insgesamt		Veränderung zum Vorjahr	
	absolut	%	absolut	%
	1	2	3	4
Erfasste Fälle				
Insgesamt	5	100,0	-1	-16,7
darunter:				
- versuchte Fälle	0	0,0	0	0,0
- aufgeklärte Fälle	5	100,0	-1	-16,7
- mit Schusswaffe				
- gedroht	0	0,0	0	0,0
- geschossen	0	0,0	0	0,0
Aufgeklärte Fälle				
Insgesamt	5	100,0	-1	-16,7
darunter begangen:				
- von allein handelnden Tatverdächtigen	3	60,0	-1	-25,0
- von bereits in Erscheinung getretenen Tatverdächtigen	3	60,0	-2	-40,0
- von Konsumenten harter Drogen	0	0,0	0	0,0
- von Tatverdächtigen unter Alkoholeinfluß	0	0,0	0	0,0
- unter Mitführung einer Schusswaffe	0	0,0	0	0,0

B) Erfasste Fälle, Versuche und aufgeklärte Fälle nach Kalenderjahren

Jahr	Erfasste Fälle	Anteil an allen Straftaten %	Veränderung zum Vorjahr (von Sp. 1)		Versuche		Aufgeklärte Fälle		Häufigkeitszahl
			absolut	%	absolut	%	absolut	%	
1	2	3	4	5	6	7	8	9	
1994	0	0,0	-1	-100,0	0	0,0	0	0,0	0,0
1995	2	0,0	2	0,0	0	0,0	2	100,0	0,1
1996	0	0,0	-2	-100,0	0	0,0	0	0,0	0,0
1997	5	0,0	5	0,0	0	0,0	5	100,0	0,1
1998	3	0,0	-2	-40,0	1	33,3	3	100,0	0,1
1999	5	0,0	2	66,7	1	20,0	4	80,0	0,1
2000	5	0,0	0	0,0	0	0,0	5	100,0	0,1
2001	5	0,0	0	0,0	0	0,0	5	100,0	0,1
2002	6	0,0	1	20,0	0	0,0	6	100,0	0,2
2003	5	0,0	-1	-16,7	0	0,0	5	100,0	0,1

C) Tatverdächtige nach Altersgruppen und Geschlecht

Geschlecht	Insgesamt	Kinder		Jugendl.	Heranw.	Erwachsene
		im Alter				
		unter 8 Jahre	von ... bis unter ... Jahre		18 - 21	21 und mehr Jahre
	1	2	3	4	5	6
Alle Staatsangehörigkeiten						
männlich	6	0	0	0	0	6
%	85,7	0,0	0,0	0,0	0,0	100,0
TVBZ	0	x	0	0	0	0
weiblich	1	0	0	0	0	1
%	14,3	0,0	0,0	0,0	0,0	100,0
TVBZ	0	x	0	0	0	0
insgesamt	7	0	0	0	0	7
%	100,0	0,0	0,0	0,0	0,0	100,0
TVBZ	0	x	0	0	0	0
darunter:						
Nicht-deutsche	0	0	0	0	0	0

H) Straftaten nach der Schadenshöhe (Wert des erlangten Gutes)

Schadensgruppe	Zahl der Fälle	
	absolut	%
	1	2
--		
Schadenssumme		
bis unter 15 EUR	2	40,0
15 bis unter 50 EUR	0	0,0
50 bis unter 250 EUR	0	0,0
250 bis unter 500 EUR	0	0,0
500 bis unter 2.500 EUR	0	0,0
2.500 bis unter 5.000 EUR	0	0,0
5.000 bis unter 25.000 EUR	0	0,0
25.000 bis unter 50.000 EUR	1	20,0
50.000 und mehr	2	40,0
Schadenssumme in EUR	150.002	
Veränderung zum Vorjahr	-125.009	-45,5
Anteil am Gesamtschaden in %		0,0

A) Straftaten

Merkmal	Insgesamt		Veränderung zum Vorjahr	
	absolut	%	absolut	%
	1	2	3	4
Erfasste Fälle				
Insgesamt	3	100,0	2	200,0
darunter:				
- versuchte Fälle	0	0,0	0	0,0
- aufgeklärte Fälle	2	66,7	1	100,0
- mit Schusswaffe				
- gedroht	0	0,0	0	0,0
- geschossen	0	0,0	0	0,0
Aufgeklärte Fälle				
Insgesamt	2	100,0	1	100,0
darunter begangen:				
- von allein handelnden Tatverdächtigen	1	50,0	0	0,0
- von bereits in Erscheinung getretenen Tatverdächtigen	2	100,0	1	100,0
- von Konsumenten harter Drogen	0	0,0	0	0,0
- von Tatverdächtigen unter Alkoholeinfluß	0	0,0	0	0,0
- unter Mitführung einer Schusswaffe	0	0,0	0	0,0

B) Erfasste Fälle, Versuche und aufgeklärte Fälle nach Kalenderjahren

Jahr	Erfasste Fälle	Anteil an allen Straftaten %	Veränderung zum Vorjahr (von Sp. 1)		Versuche		Aufgeklärte Fälle		Häufigkeitszahl
			absolut	%	absolut	%	absolut	%	
1	2	3	4	5	6	7	8	9	
1994	0	0,0	-1	-100,0	0	0,0	0	0,0	0,0
1995	1	0,0	1	0,0	0	0,0	1	100,0	0,0
1996	1	0,0	0	0,0	0	0,0	1	100,0	0,0
1997	1	0,0	0	0,0	0	0,0	1	100,0	0,0
1998	1	0,0	0	0,0	0	0,0	1	100,0	0,0
1999	0	0,0	-1	-100,0	0	0,0	0	0,0	0,0
2000	4	0,0	4	0,0	0	0,0	4	100,0	0,1
2001	1	0,0	-3	-75,0	0	0,0	1	100,0	0,0
2002	1	0,0	0	0,0	0	0,0	1	100,0	0,0
2003	3	0,0	2	200,0	0	0,0	2	66,7	0,1

C) Tatverdächtige nach Altersgruppen und Geschlecht

Geschlecht	Insgesamt	Kinder		Jugendl.	Heranw.	Erwachsene
		unter 8 Jahre	im Alter von ... bis unter ... Jahre			21 und mehr Jahre
			8 - 14	14 - 18	18 - 21	
1	2	3	4	5	6	
Alle Staatsangehörigkeiten						
männlich	1	0	0	0	0	1
%	33,3	0,0	0,0	0,0	0,0	100,0
TVBZ	0	x	0	0	0	0
weiblich	2	0	0	0	0	2
%	66,7	0,0	0,0	0,0	0,0	100,0
TVBZ	0	x	0	0	0	0
insgesamt	3	0	0	0	0	3
%	100,0	0,0	0,0	0,0	0,0	100,0
TVBZ	0	x	0	0	0	0
darunter:						
Nicht-deutsche	0	0	0	0	0	0

H) Straftaten nach der Schadenshöhe (Wert des erlangten Gutes)

Schadensgruppe	Zahl der Fälle	
	absolut	%
	1	2
--		
Schadenssumme		
bis unter 15 EUR	1	33,3
15 bis unter 50 EUR	0	0,0
50 bis unter 250 EUR	0	0,0
250 bis unter 500 EUR	0	0,0
500 bis unter 2.500 EUR	1	33,3
2.500 bis unter 5.000 EUR	1	33,3
5.000 bis unter 25.000 EUR	0	0,0
25.000 bis unter 50.000 EUR	0	0,0
50.000 und mehr	0	0,0
Schadenssumme in EUR	4.606	
Veränderung zum Vorjahr	4.605	460500,0
Anteil am Gesamtschaden in %		0,0

A) Straftaten

Merkmal	Insgesamt		Veränderung zum Vorjahr	
	absolut	%	absolut	%
	1	2	3	4
Erfasste Fälle				
Insgesamt	114.227	100,0	-2.047	-1,8
darunter:				
- versuchte Fälle	1.665	1,5	21	1,3
- aufgeklärte Fälle	57.785	50,6	-1.228	-2,1
- mit Schußwaffe				
- gedroht	23	0,0	-4	-14,8
- geschossen	164	0,1	2	1,2
Aufgeklärte Fälle				
Insgesamt	57.785	100,0	-1.228	-2,1
darunter begangen:				
- von allein handelnden Tatverdächtigen	50.286	87,0	-1.017	-2,0
- von bereits in Erscheinung getretenen Tatverdächtigen	43.251	74,8	24	0,1
- von Konsumenten harter Drogen	2.191	3,8	458	26,4
- von Tatverdächtigen unter Alkoholeinfluß	13.980	24,2	-128	-0,9
- unter Mitführung einer Schußwaffe	281	0,5	-42	-13,0

B) Erfasste Fälle, Versuche und aufgeklärte Fälle nach Kalenderjahren

Jahr	Erfasste Fälle	Anteil an allen Straftaten %	Veränderung zum Vorjahr (von Sp. 1)		Versuche		Aufgeklärte Fälle		Häufigkeitszahl
			absolut	%	absolut	%	absolut	%	
			3	4	5	6	7	8	
1994	89.805	16,3	894	1,0	1.376	1,5	44.736	49,8	2.584,0
1995	100.408	17,3	10.603	11,8	1.399	1,4	49.130	48,9	2.891,9
1996	106.402	17,9	5.994	6,0	1.520	1,4	50.706	47,7	3.065,1
1997	108.748	18,3	2.346	2,2	1.529	1,4	53.417	49,1	3.144,1
1998	114.380	19,5	5.632	5,2	1.828	1,6	54.526	47,7	3.338,8
1999	112.917	19,7	-1.463	-1,3	1.764	1,6	55.463	49,1	3.322,2
2000	107.207	19,2	-5.710	-5,1	1.574	1,5	55.063	51,4	3.165,6
2001	115.464	20,2	8.257	7,7	1.653	1,4	59.346	51,4	3.413,9
2002	116.274	19,9	810	0,7	1.644	1,4	59.013	50,8	3.431,5
2003	114.227	20,3	-2.047	-1,8	1.665	1,5	57.785	50,6	3.367,1

D) Sonstige Angaben zum Tatverdächtigen

Merkmal		Insgesamt		Veränderung zum Vorjahr	
		absolut	%	absolut	%
		1	2	3	4
Tatverdächtige	männl.	35.462	79,9	-1.609	-4,3
	weibl.	8.939	20,1	95	1,1
	insges.	44.401	100,0	-1.514	-3,3
darunter:					
- alleinhandelnde Tatverdächtige	männl.	27.209	76,7	-979	-3,5
	weibl.	6.989	78,2	141	2,1
	insges.	34.198	77,0	-838	-2,4
- als Tatverdächtige bereits in Erscheinung getretene Personen	männl.	24.303	68,5	-280	-1,1
	weibl.	4.651	52,0	261	5,9
	insges.	28.954	65,2	-19	-0,1
- Konsumenten harter Drogen	männl.	861	2,4	94	12,3
	weibl.	141	1,6	15	11,9
	insges.	1.002	2,3	109	12,2
- unter Alkohol- einfluß	männl.	8.417	23,7	-13	-0,2
	weibl.	1.094	12,2	-24	-2,1
	insges.	9.511	21,4	-37	-0,4
- Schußwaffe mitgeführt	männl.	248	0,7	-45	-15,4
	weibl.	24	0,3	0	0,0
	insges.	272	0,6	-45	-14,2

E) Nichtdeutsche Tatverdächtige nach dem Grund des Aufenthaltes

Grund des Aufenthaltes	Insgesamt		Veränderung zum Vorjahr	
	absolut	%	absolut	%
	1	2	3	4
Insgesamt	9.271	100,0	80	0,9
davon:				
- Illegal aufhältlich	310	3,3	-62	-16,7
- Legal aufhältlich	8.961	96,7	142	1,6
davon:				
- Tourist / Durchreisender	353	3,9	-53	-13,1
- Student / Schüler	448	5,0	-10	-2,2
- Arbeitnehmer	569	6,3	-62	-9,8
- Gewerbetreibender	133	1,5	-9	-6,3
- Asylbewerber	429	4,8	-44	-9,3
- Sonstige	7.029	78,4	320	4,8

Polizeiliche Kriminalstatistik	Sonstige Straftatbestände (StGB)	Schlüsselzahl
Berlin 2003		6000 +

C) Tatverdächtige nach Altersgruppen, Geschlecht und Staatsangehörigkeit (Tatverdächtigenbelastung)														
Geschlecht	Insgesamt	Kinder			Jugendliche		Heranwachs.	Erwachsene						Geschlecht
		unter 8 Jahre	im Alter von ... bis unter ... Jahre			8 bis unter 21 Jahre	im Alter von ... bis unter ... Jahre				60 und mehr Jahre	21 und mehr Jahre		
			8 - 14	14 - 18	18 - 21		21 - 25	25 - 30	30 - 40	40 - 50			50 - 60	
1	2	3	4	5	6	7	8	9	10	11	12	13		
Alle Staatsangehörigkeiten 100,0 %														
männlich	35.462	123	1.443	4.318	3.637	9.398	3.969	3.793	8.002	5.611	2.936	1.630	25.941	männlich
%	79,9	0,3	4,1	12,2	10,3	26,5	11,2	10,7	22,6	15,8	8,3	4,6	73,2	%
TVBZ	2.343	x	1.671	5.971	6.481	4.375	4.465	3.283	2.710	2.099	1.409	513	2.006	TVBZ
weiblich	8.939	11	320	913	679	1.912	858	907	2.133	1.661	868	589	7.016	weiblich
%	20,1	0,1	3,6	10,2	7,6	21,4	9,6	10,1	23,9	18,6	9,7	6,6	78,5	%
TVBZ	556	x	393	1.322	1.221	928	925	783	775	662	408	130	502	TVBZ
insgesamt	44.401	134	1.763	5.231	4.316	11.310	4.827	4.700	10.135	7.272	3.804	2.219	32.957	insgesamt
%	100,0	0,3	4,0	11,8	9,7	25,5	10,9	10,6	22,8	16,4	8,6	5,0	74,2	%
TVBZ	1.422	x	1.051	3.700	3.862	2.688	2.657	2.032	1.777	1.404	903	288	1.224	TVBZ
Deutsche 79,1%														
männlich	27.839	89	1.180	3.462	2.897	7.539	2.968	2.600	5.846	4.706	2.593	1.498	20.211	männlich
%	79,2	0,3	4,2	12,4	10,4	27,1	10,7	9,3	21,0	16,9	9,3	5,4	72,6	%
TVBZ	2.152	x	1.646	5.551	5.981	4.131	4.051	2.926	2.460	2.063	1.414	507	1.826	TVBZ
weiblich	7.291	6	270	752	552	1.574	691	667	1.674	1.396	731	552	5.711	weiblich
%	20,8	0,1	3,7	10,3	7,6	21,6	9,5	9,1	23,0	19,1	10,0	7,6	78,3	%
TVBZ	517	x	399	1.254	1.146	895	903	743	740	634	387	128	463	TVBZ
insgesamt	35.130	95	1.450	4.214	3.449	9.113	3.659	3.267	7.520	6.102	3.324	2.050	25.922	insgesamt
%	100,0	0,3	4,1	12,0	9,8	25,9	10,4	9,3	21,4	17,4	9,5	5,8	73,8	%
TVBZ	1.298	x	1.040	3.445	3.571	2.544	2.443	1.829	1.621	1.361	893	282	1.108	TVBZ
Nichtdeutsche 20,9 %														
männlich	7.623	34	263	856	740	1.859	1.001	1.193	2.156	905	343	132	5.730	männlich
%	82,2	0,4	3,5	11,2	9,7	24,4	13,1	15,7	28,3	11,9	4,5	1,7	75,2	%
TVBZ	3.469	x	1.790	8.601	9.632	5.751	6.411	4.469	3.737	2.311	1.372	592	3.073	TVBZ
weiblich	1.648	5	50	161	127	338	167	240	459	265	137	37	1.305	weiblich
%	17,8	0,3	3,0	9,8	7,7	20,5	10,1	14,6	27,9	16,1	8,3	2,2	79,2	%
TVBZ	841	x	366	1.770	1.700	1.119	1.029	922	939	871	569	189	790	TVBZ
insgesamt	9.271	39	313	1.017	867	2.197	1.168	1.433	2.615	1.170	480	169	7.035	insgesamt
%	100,0	0,4	3,4	11,0	9,4	23,7	12,6	15,5	28,2	12,6	5,2	1,8	75,9	%
TVBZ	2.229	x	1.104	5.339	5.721	3.513	3.667	2.718	2.453	1.681	978	404	2.000	TVBZ
darunter: Nichtdeutsche (ohne Illegale, Touristen - Durchreisende) 19,4 %														
männlich	7.048	33	262	824	670	1.756	879	1.070	2.002	853	327	128	5.259	männlich
%	81,9	0,5	3,7	11,7	9,5	24,9	12,5	15,2	28,4	12,1	4,6	1,8	74,6	%
TVBZ	3.206	x	1.783	8.280	8.721	5.432	5.630	4.008	3.470	2.178	1.308	574	2.820	TVBZ
weiblich	1.560	5	50	156	111	317	152	225	443	256	130	32	1.238	weiblich
%	18,1	0,3	3,2	10,0	7,1	20,3	9,7	14,4	28,4	16,4	8,3	2,1	79,4	%
TVBZ	796	x	366	1.715	1.486	1.049	936	864	906	842	540	163	749	TVBZ
insgesamt	8.608	38	312	980	781	2.073	1.031	1.295	2.445	1.109	457	160	6.497	insgesamt
%	100,0	0,4	3,6	11,4	9,1	24,1	12,0	15,0	28,4	12,9	5,3	1,9	75,5	%
TVBZ	2.069	x	1.101	5.144	5.154	3.314	3.237	2.456	2.294	1.594	931	382	1.847	TVBZ

H) Straftaten nach der Schadenshöhe (Wert des erlangten Gutes)

Schadensgruppe -- Schadenssumme		Zahl der Fälle		
		absolut 1	% 2	
	bis unter 15 EUR	38	36,2	
15	bis unter 50 EUR	9	8,6	
50	bis unter 250 EUR	15	14,3	
250	bis unter 500 EUR	9	8,6	
500	bis unter 2.500 EUR	18	17,1	
2.500	bis unter 5.000 EUR	5	4,8	
5.000	bis unter 25.000 EUR	8	7,6	
25.000	bis unter 50.000 EUR	2	1,9	
50.000	und mehr	1	1,0	

Schadenssumme in EUR	1.403.580	
Veränderung zum Vorjahr	696.050	98,4
Anteil am Gesamtschaden in %		0,1

**Deutsche und Nichtdeutsche
Tatverdächtige nach Altersgruppen (%)**

Die Proportionen der Säulen entsprechen den unterschiedlichen Summen jeder Wertserie

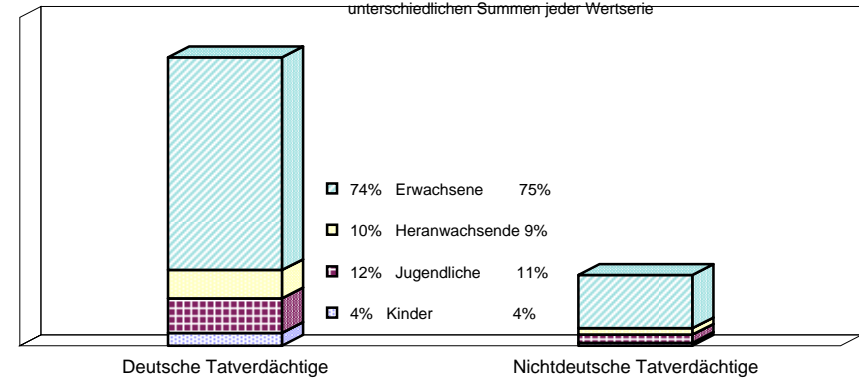

Nichtdeutsche ohne Illegale, Touristen/Durchreisende
Einzeldaten siehe Tabelle C

**Erfasste und aufgeklärte Straftaten
- nach Kalenderjahren -**

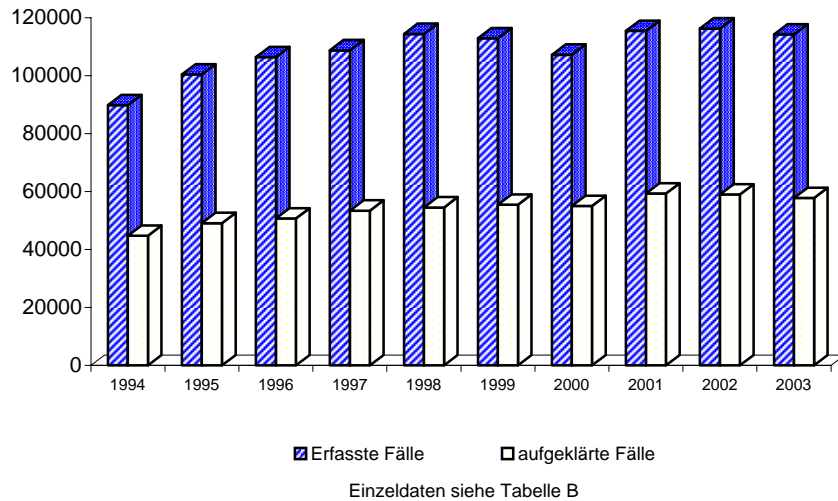

Tatverdäigtenbelastung nach Altersgruppen

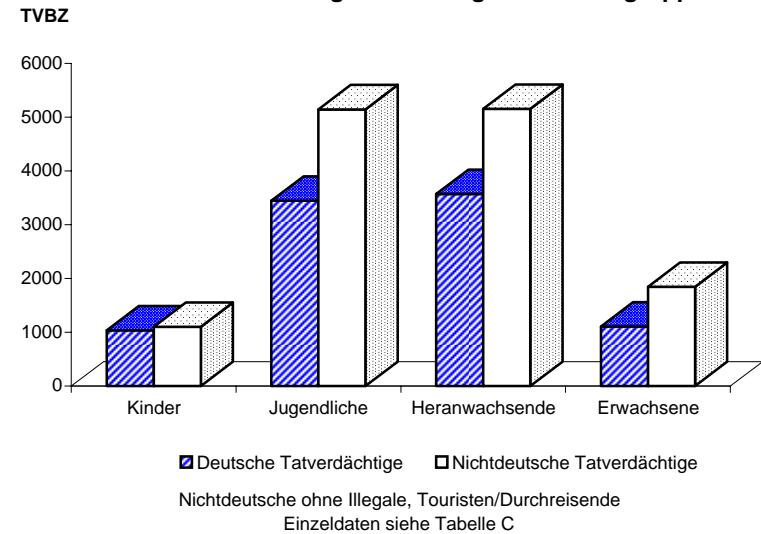

A) Straftaten

Merkmal	Insgesamt		Veränderung zum Vorjahr	
	absolut	%	absolut	%
	1	2	3	4
Erfasste Fälle				
Insgesamt	339	100,0	-44	-11,5
darunter:				
- versuchte Fälle	234	69,0	-5	-2,1
- aufgeklärte Fälle	259	76,4	-21	-7,5
- mit Schusswaffe				
- gedroht	2	0,6	-5	-71,4
- geschossen	0	0,0	0	0,0
Aufgeklärte Fälle				
Insgesamt	259	100,0	-21	-7,5
darunter begangen:				
- von allein handelnden Tatverdächtigen	176	68,0	-20	-10,2
- von bereits in Erscheinung getretenen Tatverdächtigen	201	77,6	-18	-8,2
- von Konsumenten harter Drogen	7	2,7	3	75,0
- von Tatverdächtigen unter Alkoholeinfluß	17	6,6	0	0,0
- unter Mitführung einer Schusswaffe	2	0,8	-6	-75,0

B) Erfasste Fälle, Versuche und aufgeklärte Fälle nach Kalenderjahren

Jahr	Erfasste Fälle	Anteil an allen Straftaten %	Veränderung zum Vorjahr (von Sp. 1)		Versuche		Aufgeklärte Fälle		Häufigkeitszahl
			absolut	%	absolut	%	absolut	%	
1	2	3	4	5	6	7	8	9	
1994	465	0,1	-99	-17,6	307	66,0	278	59,8	13,4
1995	482	0,1	17	3,7	321	66,6	303	62,9	13,9
1996	531	0,1	49	10,2	382	71,9	352	66,3	15,3
1997	459	0,1	-72	-13,6	340	74,1	321	69,9	13,3
1998	512	0,1	53	11,5	361	70,5	361	70,5	14,9
1999	483	0,1	-29	-5,7	337	69,8	343	71,0	14,2
2000	438	0,1	-45	-9,3	297	67,8	325	74,2	12,9
2001	396	0,1	-42	-9,6	250	63,1	292	73,7	11,7
2002	383	0,1	-13	-3,3	239	62,4	280	73,1	11,3
2003	339	0,1	-44	-11,5	234	69,0	259	76,4	10,0

C) Tatverdächtige nach Altersgruppen und Geschlecht

Geschlecht	Insgesamt	Kinder		Jugendl.	Heranw.	Erwachsene
		unter 8 Jahre	im Alter von ... bis unter ... Jahre			21 und mehr Jahre
			8 - 14	14 - 18	18 - 21	
1	2	3	4	5	6	
Alle Staatsangehörigkeiten						
männlich	280	0	15	32	22	211
%	84,1	0,0	5,4	11,4	7,9	75,4
TVBZ	19	x	17	44	39	16
weiblich	53	0	3	9	2	39
%	15,9	0,0	5,7	17,0	3,8	73,6
TVBZ	3	x	4	13	4	3
insgesamt	333	0	18	41	24	250
%	100,0	0,0	5,4	12,3	7,2	75,1
TVBZ	11	x	11	29	21	9
darunter:						
Nicht-deutsche	109	0	3	17	6	83

H) Straftaten nach der Schadenshöhe (Wert des erlangten Gutes)

Schadensgruppe	Zahl der Fälle	
	absolut	%
	1	2
15 bis unter 50 EUR	38	36,2
50 bis unter 250 EUR	9	8,6
250 bis unter 500 EUR	15	14,3
500 bis unter 2.500 EUR	9	8,6
2.500 bis unter 5.000 EUR	18	17,1
5.000 bis unter 25.000 EUR	5	4,8
25.000 bis unter 50.000 EUR	8	7,6
50.000 und mehr	2	1,9
	1	1,0
Schadenssumme in EUR	1.403.580	
Veränderung zum Vorjahr	696.050	98,4
Anteil am Gesamtschaden in %		0,1

A) Straftaten

Merkmal	Insgesamt		Veränderung zum Vorjahr	
	absolut	%	absolut	%
	1	2	3	4
Erfasste Fälle				
Insgesamt	6	100,0	-11	-64,7
darunter:				
- versuchte Fälle	4	66,7	-8	-66,7
- aufgeklärte Fälle	6	100,0	-4	-40,0
- mit Schusswaffe				
- gedroht	0	0,0	0	0,0
- geschossen	0	0,0	0	0,0
Aufgeklärte Fälle				
Insgesamt	6	100,0	-4	-40,0
darunter begangen:				
- von allein handelnden Tatverdächtigen	3	50,0	-5	-62,5
- von bereits in Erscheinung getretenen Tatverdächtigen	4	66,7	-4	-50,0
- von Konsumenten harter Drogen	0	0,0	0	0,0
- von Tatverdächtigen unter Alkoholeinfluß	0	0,0	-3	-100,0
- unter Mitführung einer Schusswaffe	0	0,0	0	0,0

B) Erfasste Fälle, Versuche und aufgeklärte Fälle nach Kalenderjahren

Jahr	Erfasste Fälle	Anteil an allen Straftaten %	Veränderung zum Vorjahr (von Sp. 1)		Versuche		Aufgeklärte Fälle		Häufigkeitszahl
			absolut	%	absolut	%	absolut	%	
1	2	3	4	5	6	7	8	9	
1994	5	0,0	0	0,0	5	100,0	0	0,0	0,1
1995	4	0,0	-1	-20,0	5	125,0	3	75,0	0,1
1996	6	0,0	2	50,0	4	66,7	3	50,0	0,2
1997	3	0,0	-3	-50,0	1	33,3	3	100,0	0,1
1998	4	0,0	1	33,3	2	50,0	2	50,0	0,1
1999	4	0,0	0	0,0	3	75,0	3	75,0	0,1
2000	14	0,0	10	250,0	8	57,1	11	78,6	0,4
2001	16	0,0	2	14,3	8	50,0	14	87,5	0,5
2002	17	0,0	1	6,3	12	70,6	10	58,8	0,5
2003	6	0,0	-11	-64,7	4	66,7	6	100,0	0,2

C) Tatverdächtige nach Altersgruppen und Geschlecht

Geschlecht	Insgesamt	Kinder		Jugendl.	Heranw.	Erwachsene
		unter 8 Jahre	im Alter von ... bis unter ... Jahre			21 und mehr Jahre
			8 - 14	14 - 18	18 - 21	
1	2	3	4	5	6	
Alle Staatsangehörigkeiten						
männlich	7	0	0	0	1	6
%	70,0	0,0	0,0	0,0	14,3	85,7
TVBZ	0	x	0	0	2	0
weiblich	3	0	0	0	0	3
%	30,0	0,0	0,0	0,0	0,0	100,0
TVBZ	0	x	0	0	0	0
insgesamt	10	0	0	0	1	9
%	100,0	0,0	0,0	0,0	10,0	90,0
TVBZ	0	x	0	0	1	0
darunter:						
Nicht-deutsche	2	0	0	0	0	2

H) Straftaten nach der Schadenshöhe (Wert des erlangten Gutes)

Schadensgruppe	Zahl der Fälle	
	absolut	%
	1	2
15 bis unter 50 EUR	0	0,0
50 bis unter 250 EUR	0	0,0
250 bis unter 500 EUR	1	50,0
500 bis unter 2.500 EUR	0	0,0
2.500 bis unter 5.000 EUR	1	50,0
5.000 bis unter 25.000 EUR	0	0,0
25.000 bis unter 50.000 EUR	0	0,0
50.000 und mehr	0	0,0
Schadenssumme in EUR	2.950	
Veränderung zum Vorjahr	-3.707	-55,7
Anteil am Gesamtschaden in %		0,0

A) Straftaten

Merkmal	Insgesamt		Veränderung zum Vorjahr	
	absolut	%	absolut	%
	1	2	3	4
Erfasste Fälle				
Insgesamt	16.261	100,0	-913	-5,3
darunter:				
- versuchte Fälle	67	0,4	-27	-28,7
- aufgeklärte Fälle	13.589	83,6	-595	-4,2
- mit Schußwaffe				
- gedroht	16	0,1	-2	-11,1
- geschossen	3	0,0	-2	-40,0
Aufgeklärte Fälle				
Insgesamt	13.589	100,0	-595	-4,2
darunter begangen:				
- von allein handelnden Tatverdächtigen	12.064	88,8	-599	-4,7
- von bereits in Erscheinung getretenen Tatverdächtigen	11.205	82,5	-123	-1,1
- von Konsumenten harter Drogen	1.070	7,9	270	33,8
- von Tatverdächtigen unter Alkoholeinfluß	4.674	34,4	-275	-5,6
- unter Mitführung einer Schußwaffe	69	0,5	-12	-14,8

B) Erfasste Fälle, Versuche und aufgeklärte Fälle nach Kalenderjahren

Jahr	Erfasste Fälle	Anteil an allen Straftaten %	Veränderung zum Vorjahr (von Sp. 1)		Versuche		Aufgeklärte Fälle		Häufigkeitszahl
			absolut	%	absolut	%	absolut	%	
1	2	3	4	5	6	7	8	9	
1994	14.725	2,7	-180	-1,2	72	0,5	12.753	86,6	423,7
1995	15.218	2,6	493	3,3	73	0,5	13.008	85,5	438,3
1996	15.353	2,6	135	0,9	111	0,7	13.308	86,7	442,3
1997	16.595	2,8	1.242	8,1	108	0,7	14.525	87,5	479,8
1998	17.412	3,0	817	4,9	114	0,7	15.019	86,3	508,3
1999	16.475	2,9	-937	-5,4	114	0,7	14.003	85,0	484,7
2000	16.085	2,9	-390	-2,4	73	0,5	13.704	85,2	475,0
2001	16.209	2,8	124	0,8	77	0,5	13.448	83,0	479,2
2002	17.174	2,9	965	6,0	94	0,5	14.184	82,6	506,8
2003	16.261	2,9	-913	-5,3	67	0,4	13.589	83,6	479,3

D) Sonstige Angaben zum Tatverdächtigen

Merkmal		Insgesamt		Veränderung zum Vorjahr	
		absolut	%	absolut	%
		1	2	3	4
Tatverdächtige	männl.	10.151	84,1	-421	-4,0
	weibl.	1.920	15,9	-90	-4,5
	insges.	12.071	100,0	-511	-4,1
darunter:					
- alleinhandelnde Tatverdächtige	männl.	7.521	74,1	-306	-3,9
	weibl.	1.326	69,1	-54	-3,9
	insges.	8.847	73,3	-360	-3,9
- als Tatverdächtige bereits in Erscheinung getretene Personen	männl.	7.743	76,3	42	0,5
	weibl.	1.184	61,7	56	5,0
	insges.	8.927	74,0	98	1,1
- Konsumenten harter Drogen	männl.	475	4,7	67	16,4
	weibl.	75	3,9	5	7,1
	insges.	550	4,6	72	15,1
- unter Alkohol- einfluß	männl.	3.642	35,9	-20	-0,5
	weibl.	469	24,4	-7	-1,5
	insges.	4.111	34,1	-27	-0,7
- Schußwaffe mitgeführt	männl.	68	0,7	-14	-17,1
	weibl.	4	0,2	-2	-33,3
	insges.	72	0,6	-16	-18,2

E) Nichtdeutsche Tatverdächtige nach dem Grund des Aufenthaltes

Grund des Aufenthaltes	Insgesamt		Veränderung zum Vorjahr	
	absolut	%	absolut	%
	1	2	3	4
Insgesamt	2.741	100,0	-120	-4,2
davon:				
- Illegal aufhältlich	130	4,7	-41	-24,0
- Legal aufhältlich	2.611	95,3	-79	-2,9
davon:				
- Tourist / Durchreisender	153	5,9	-23	-13,1
- Student / Schüler	139	5,3	-9	-6,1
- Arbeitnehmer	125	4,8	-20	-13,8
- Gewerbetreibender	13	0,5	-8	-38,1
- Asylbewerber	193	7,4	-15	-7,2
- Sonstige	1.988	76,1	-4	-0,2

C) Tatverdächtige nach Altersgruppen, Geschlecht und Staatsangehörigkeit (Tatverdächtigenbelastung)

Geschlecht	Insgesamt	Kinder			Jugendliche		Heranwachs.	Erwachsene						Geschlecht
		unter 8 Jahre	im Alter von ... bis unter ... Jahre			8 bis unter 21 Jahre	im Alter von ... bis unter ... Jahre			60 und mehr Jahre	21 und mehr Jahre			
			8 - 14	14 - 18	18 - 21		21 - 25	25 - 30	30 - 40			40 - 50	50 - 60	
1	2	3	4	5	6	7	8	9	10	11	12	13		
Alle Staatsangehörigkeiten													100,0 %	
männlich	10.151	10	303	1.248	1.319	2.870	1.391	1.220	2.283	1.438	604	335	7.271	männlich
%	84,1	0,1	3,0	12,3	13,0	28,3	13,7	12,0	22,5	14,2	6,0	3,3	71,6	%
TVBZ	672	x	351	1.726	2.350	1.336	1.565	1.056	773	538	290	105	562	TVBZ
weiblich	1.920	1	82	263	195	540	223	186	387	332	143	108	1.379	weiblich
%	15,9	0,1	4,3	13,7	10,2	28,1	11,6	9,7	20,2	17,3	7,4	5,6	71,8	%
TVBZ	120	x	101	381	351	262	240	161	141	132	67	24	99	TVBZ
insgesamt	12.071	11	385	1.511	1.514	3.410	1.614	1.406	2.670	1.770	747	443	8.650	insgesamt
%	100,0	0,1	3,2	12,5	12,5	28,2	13,4	11,6	22,1	14,7	6,2	3,7	71,7	%
TVBZ	387	x	230	1.069	1.355	810	889	608	468	342	177	58	321	TVBZ
Deutsche													77,3%	
männlich	7.735	4	243	893	997	2.133	1.021	824	1.671	1.234	543	305	5.598	männlich
%	82,9	0,1	3,1	11,5	12,9	27,6	13,2	10,7	21,6	16,0	7,0	3,9	72,4	%
TVBZ	600	x	339	1.432	2.058	1.169	1.393	927	703	541	296	103	506	TVBZ
weiblich	1.595	0	73	214	159	446	177	148	313	280	127	104	1.149	weiblich
%	17,1	0,0	4,6	13,4	10,0	28,0	11,1	9,3	19,6	17,6	8,0	6,5	72,0	%
TVBZ	113	x	108	357	330	254	231	165	138	127	67	24	93	TVBZ
insgesamt	9.330	4	316	1.107	1.156	2.579	1.198	972	1.984	1.514	670	409	6.747	insgesamt
%	100,0	0,0	3,4	11,9	12,4	27,6	12,8	10,4	21,3	16,2	7,2	4,4	72,3	%
TVBZ	346	x	227	905	1.197	720	800	544	428	338	180	56	288	TVBZ
Nichtdeutsche													22,7 %	
männlich	2.416	6	60	355	322	737	370	396	612	204	61	30	1.673	männlich
%	88,1	0,2	2,5	14,7	13,3	30,5	15,3	16,4	25,3	8,4	2,5	1,2	69,2	%
TVBZ	1.102	x	408	3.567	4.191	2.280	2.370	1.483	1.061	521	244	135	897	TVBZ
weiblich	325	1	9	49	36	94	46	38	74	52	16	4	230	weiblich
%	11,9	0,3	2,8	15,1	11,1	28,9	14,2	11,7	22,8	16,0	4,9	1,2	70,8	%
TVBZ	166	x	66	539	482	311	283	146	151	171	66	20	139	TVBZ
insgesamt	2.741	7	69	404	358	831	416	434	686	256	77	34	1.903	insgesamt
%	100,0	0,3	2,5	14,7	13,1	30,3	15,2	15,8	25,0	9,3	2,8	1,2	69,4	%
TVBZ	660	x	243	2.121	2.362	1.329	1.306	823	644	368	157	81	541	TVBZ
darunter: Nichtdeutsche (ohne Illegale, Touristen - Durchreisende)													20,4 %	
männlich	2.168	6	59	342	298	699	311	340	551	177	57	27	1.463	männlich
%	88,2	0,3	2,7	15,8	13,7	32,2	14,3	15,7	25,4	8,2	2,6	1,2	67,5	%
TVBZ	988	x	402	3.436	3.879	2.162	1.992	1.274	955	452	228	121	785	TVBZ
weiblich	290	1	9	48	29	86	39	32	67	49	13	3	203	weiblich
%	11,8	0,3	3,1	16,6	10,0	29,7	13,4	11,0	23,1	16,9	4,5	1,0	70,0	%
TVBZ	148	x	66	528	388	285	240	123	137	161	54	15	123	TVBZ
insgesamt	2.458	7	68	390	327	785	350	372	618	226	70	30	1.666	insgesamt
%	100,0	0,3	2,8	15,9	13,3	31,9	14,2	15,1	25,1	9,2	2,8	1,2	67,8	%
TVBZ	592	x	240	2.047	2.158	1.255	1.099	706	580	325	143	72	474	TVBZ

Berlin 2003

6210

A) Straftaten

Merkmal	Insgesamt		Veränderung zum Vorjahr	
	absolut	%	absolut	%
	1	2	3	4
Erfasste Fälle				
Insgesamt	3.548	100,0	-141	-3,8
darunter:				
- versuchte Fälle	67	1,9	50	294,1
- aufgeklärte Fälle	3.467	97,7	-132	-3,7
- mit Schußwaffe				
- gedroht	6	0,2	2	50,0
- geschossen	1	0,0	1	0,0
Aufgeklärte Fälle				
Insgesamt	3.467	100,0	-132	-3,7
darunter begangen:				
- von allein handelnden Tatverdächtigen	3.320	95,8	-130	-3,8
- von bereits in Erscheinung getretenen Tatverdächtigen	2.841	81,9	-15	-0,5
- von Konsumenten harter Drogen	180	5,2	8	4,7
- von Tatverdächtigen unter Alkoholeinfluß	2.153	62,1	-121	-5,3
- unter Mitführung einer Schußwaffe	27	0,8	1	3,8

B) Erfasste Fälle, Versuche und aufgeklärte Fälle nach Kalenderjahren

Jahr	Erfasste Fälle	Anteil an allen Straftaten %	Veränderung zum Vorjahr (von Sp. 1)		Versuche		Aufgeklärte Fälle		Häufigkeitszahl
			absolut	%	absolut	%	absolut	%	
1	2	3	4	5	6	7	8	9	
1994	3.000	0,5	76	2,6	26	0,9	2.924	97,5	86,3
1995	3.029	0,5	29	1,0	34	1,1	2.933	96,8	87,2
1996	3.271	0,6	242	8,0	46	1,4	3.181	97,2	94,2
1997	3.832	0,6	561	17,2	48	1,3	3.762	98,2	110,8
1998	4.363	0,7	531	13,9	42	1,0	4.182	95,9	127,4
1999	4.112	0,7	-251	-5,8	31	0,8	4.004	97,4	121,0
2000	3.379	0,6	-733	-17,8	13	0,4	3.298	97,6	99,8
2001	2.871	0,5	-508	-15,0	22	0,8	2.798	97,5	84,9
2002	3.689	0,6	818	28,5	17	0,5	3.599	97,6	108,9
2003	3.548	0,6	-141	-3,8	67	1,9	3.467	97,7	104,6

D) Sonstige Angaben zum Tatverdächtigen

Merkmal		Insgesamt		Veränderung zum Vorjahr	
		absolut	%	absolut	%
		1	2	3	4
Tatverdächtige	männl.	2.823	88,5	-111	-3,8
	weibl.	367	11,5	-40	-9,8
	insges.	3.190	100,0	-151	-4,5
darunter:					
- alleinhandelnde Tatverdächtige	männl.	2.637	93,4	-86	-3,2
	weibl.	337	91,8	-43	-11,3
	insges.	2.974	93,2	-129	-4,2
- als Tatverdächtige bereits in Erscheinung getretene Personen	männl.	2.304	81,6	-22	-0,9
	weibl.	261	71,1	-10	-3,7
	insges.	2.565	80,4	-32	-1,2
- Konsumenten harter Drogen	männl.	132	4,7	0	0,0
	weibl.	20	5,4	13	185,7
	insges.	152	4,8	13	9,4
- unter Alkohol- einfluß	männl.	1.764	62,5	-82	-4,4
	weibl.	222	60,5	-5	-2,2
	insges.	1.986	62,3	-87	-4,2
- Schußwaffe mitgeführt	männl.	25	0,9	0	0,0
	weibl.	1	0,3	0	0,0
	insges.	26	0,8	0	0,0

E) Nichtdeutsche Tatverdächtige nach dem Grund des Aufenthaltes

Grund des Aufenthaltes	Insgesamt		Veränderung zum Vorjahr	
	absolut	%	absolut	%
	1	2	3	4
Insgesamt	862	100,0	-12	-1,4
davon:				
- Illegal aufhältlich	73	8,5	-11	-13,1
- Legal aufhältlich	789	91,5	-1	-0,1
davon:				
- Tourist / Durchreisender	37	4,7	-3	-7,5
- Student / Schüler	20	2,5	-3	-13,0
- Arbeitnehmer	38	4,8	-8	-17,4
- Gewerbetreibender	1	0,1	-2	-66,7
- Asylbewerber	76	9,6	-3	-3,8
- Sonstige	617	78,2	18	3,0

C) Tatverdächtige nach Altersgruppen, Geschlecht und Staatsangehörigkeit (Tatverdächtigenbelastung)

Geschlecht	Insgesamt	Kinder			Jugendliche		Heranwachs.	Erwachsene						Geschlecht
		unter 8 Jahre	im Alter von ... bis unter ... Jahre			8 bis unter 21 Jahre	im Alter von ... bis unter ... Jahre				60 und mehr Jahre	21 und mehr Jahre		
			8 - 14	14 - 18	18 - 21		21 - 25	25 - 30	30 - 40	40 - 50			50 - 60	
1	2	3	4	5	6	7	8	9	10	11	12	13		
Alle Staatsangehörigkeiten													100,0 %	
männlich	2.823	2	3	245	397	645	482	412	708	383	124	67	2.176	männlich
%	88,5	0,1	0,1	8,7	14,1	22,8	17,1	14,6	25,1	13,6	4,4	2,4	77,1	%
TVBZ	187	x	3	339	707	300	542	357	240	143	60	21	168	TVBZ
weiblich	367	0	0	25	37	62	41	47	95	76	25	21	305	weiblich
%	11,5	0,0	0,0	6,8	10,1	16,9	11,2	12,8	25,9	20,7	6,8	5,7	83,1	%
TVBZ	23	x	0	36	67	30	44	41	35	30	12	5	22	TVBZ
insgesamt	3.190	2	3	270	434	707	523	459	803	459	149	88	2.481	insgesamt
%	100,0	0,1	0,1	8,5	13,6	22,2	16,4	14,4	25,2	14,4	4,7	2,8	77,8	%
TVBZ	102	x	2	191	388	168	288	198	141	89	35	11	92	TVBZ
Deutsche													73,0%	
männlich	2.029	0	3	160	283	446	321	263	501	329	108	61	1.583	männlich
%	87,2	0,0	0,1	7,9	13,9	22,0	15,8	13,0	24,7	16,2	5,3	3,0	78,0	%
TVBZ	157	x	4	257	584	244	438	296	211	144	59	21	143	TVBZ
weiblich	299	0	0	20	30	50	32	37	79	59	22	20	249	weiblich
%	12,8	0,0	0,0	6,7	10,0	16,7	10,7	12,4	26,4	19,7	7,4	6,7	83,3	%
TVBZ	21	x	0	33	62	28	42	41	35	27	12	5	20	TVBZ
insgesamt	2.328	0	3	180	313	496	353	300	580	388	130	81	1.832	insgesamt
%	100,0	0,0	0,1	7,7	13,4	21,3	15,2	12,9	24,9	16,7	5,6	3,5	78,7	%
TVBZ	86	x	2	147	324	138	236	168	125	87	35	11	78	TVBZ
Nichtdeutsche													27,0 %	
männlich	794	2	0	85	114	199	161	149	207	54	16	6	593	männlich
%	92,1	0,3	0,0	10,7	14,4	25,1	20,3	18,8	26,1	6,8	2,0	0,8	74,7	%
TVBZ	362	x	0	854	1.484	616	1.031	558	359	138	64	27	318	TVBZ
weiblich	68	0	0	5	7	12	9	10	16	17	3	1	56	weiblich
%	7,9	0,0	0,0	7,4	10,3	17,6	13,2	14,7	23,5	25,0	4,4	1,5	82,4	%
TVBZ	35	x	0	55	94	40	55	38	33	56	12	5	34	TVBZ
insgesamt	862	2	0	90	121	211	170	159	223	71	19	7	649	insgesamt
%	100,0	0,2	0,0	10,4	14,0	24,5	19,7	18,4	25,9	8,2	2,2	0,8	75,3	%
TVBZ	208	x	0	472	798	337	534	302	209	102	39	17	185	TVBZ
darunter: Nichtdeutsche (ohne Illegale, Touristen - Durchreisende)													23,6 %	
männlich	686	2	0	81	106	187	133	123	177	44	15	5	497	männlich
%	91,2	0,3	0,0	11,8	15,5	27,3	19,4	17,9	25,8	6,4	2,2	0,7	72,4	%
TVBZ	313	x	0	814	1.380	578	852	461	307	112	60	22	267	TVBZ
weiblich	66	0	0	5	7	12	9	10	15	16	3	1	54	weiblich
%	8,8	0,0	0,0	7,6	10,6	18,2	13,6	15,2	22,7	24,2	4,5	1,5	81,8	%
TVBZ	34	x	0	55	94	40	55	38	31	53	12	5	33	TVBZ
insgesamt	752	2	0	86	113	199	142	133	192	60	18	6	551	insgesamt
%	100,0	0,3	0,0	11,4	15,0	26,5	18,9	17,7	25,5	8,0	2,4	0,8	73,3	%
TVBZ	181	x	0	451	746	318	446	252	180	86	37	14	157	TVBZ

Berlin 2003

6220

A) Straftaten

Merkmal	Insgesamt		Veränderung zum Vorjahr	
	absolut	%	absolut	%
	1	2	3	4
Erfasste Fälle				
Insgesamt	8.898	100,0	-119	-1,3
darunter:				
- versuchte Fälle	0	0,0	0	0,0
- aufgeklärte Fälle	7.669	86,2	-86	-1,1
- mit Schußwaffe				
- gedroht	2	0,0	0	0,0
- geschossen	1	0,0	-1	-50,0
Aufgeklärte Fälle				
Insgesamt	7.669	100,0	-86	-1,1
darunter begangen:				
- von allein handelnden Tatverdächtigen	6.680	87,1	-65	-1,0
- von bereits in Erscheinung getretenen Tatverdächtigen	6.550	85,4	231	3,7
- von Konsumenten harter Drogen	800	10,4	264	49,3
- von Tatverdächtigen unter Alkoholeinfluß	1.896	24,7	-42	-2,2
- unter Mitführung einer Schußwaffe	29	0,4	-9	-23,7

B) Erfasste Fälle, Versuche und aufgeklärte Fälle nach Kalenderjahren

Jahr	Erfasste Fälle	Anteil an allen Straftaten %	Veränderung zum Vorjahr (von Sp. 1)		Versuche		Aufgeklärte Fälle		Häufigkeitszahl
			absolut	%	absolut	%	absolut	%	
1	2	3	4	5	6	7	8	9	
1994	7.713	1,4	-22	-0,3	0	0,0	7.030	91,1	221,9
1995	7.989	1,4	276	3,6	0	0,0	7.173	89,8	230,1
1996	7.930	1,3	-59	-0,7	0	0,0	7.133	89,9	228,4
1997	8.652	1,5	722	9,1	0	0,0	7.803	90,2	250,1
1998	8.733	1,5	81	0,9	0	0,0	7.878	90,2	254,9
1999	8.020	1,4	-713	-8,2	0	0,0	7.006	87,4	236,0
2000	8.039	1,4	19	0,2	0	0,0	7.093	88,2	237,4
2001	8.082	1,4	43	0,5	2	0,0	6.969	86,2	239,0
2002	9.017	1,5	935	11,6	0	0,0	7.755	86,0	266,1
2003	8.898	1,6	-119	-1,3	0	0,0	7.669	86,2	262,3

D) Sonstige Angaben zum Tatverdächtigen

Merkmal		Insgesamt		Veränderung zum Vorjahr	
		absolut	%	absolut	%
		1	2	3	4
Tatverdächtige	männl.	5.912	83,7	-218	-3,6
	weibl.	1.151	16,3	-37	-3,1
	insges.	7.063	100,0	-255	-3,5
darunter:					
- alleinhandelnde Tatverdächtige	männl.	4.030	68,2	-77	-1,9
	weibl.	680	59,1	-12	-1,7
	insges.	4.710	66,7	-89	-1,9
- als Tatverdächtige bereits in Erscheinung getretene Personen	männl.	4.555	77,0	156	3,5
	weibl.	715	62,1	86	13,7
	insges.	5.270	74,6	242	4,8
- Konsumenten harter Drogen	männl.	346	5,9	88	34,1
	weibl.	53	4,6	0	0,0
	insges.	399	5,6	88	28,3
- unter Alkohol- einfluß	männl.	1.593	26,9	-8	-0,5
	weibl.	189	16,4	-14	-6,9
	insges.	1.782	25,2	-22	-1,2
- Schußwaffe mitgeführt	männl.	32	0,5	-5	-13,5
	weibl.	1	0,1	-3	-75,0
	insges.	33	0,5	-8	-19,5

E) Nichtdeutsche Tatverdächtige nach dem Grund des Aufenthaltes

Grund des Aufenthaltes	Insgesamt		Veränderung zum Vorjahr	
	absolut	%	absolut	%
	1	2	3	4
Insgesamt	1.639	100,0	-44	-2,6
davon:				
- Illegal aufhältlich	50	3,1	-12	-19,4
- Legal aufhältlich	1.589	96,9	-32	-2,0
davon:				
- Tourist / Durchreisender	105	6,6	-17	-13,9
- Student / Schüler	94	5,9	10	11,9
- Arbeitnehmer	79	5,0	0	0,0
- Gewerbetreibender	5	0,3	-4	-44,4
- Asylbewerber	112	7,0	-12	-9,7
- Sonstige	1.194	75,1	-9	-0,7

C) Tatverdächtige nach Altersgruppen, Geschlecht und Staatsangehörigkeit (Tatverdächtigenbelastung)

Geschlecht	Insgesamt	Kinder			Jugendliche		Heranwachs.	Erwachsene						Geschlecht
		unter 8 Jahre	im Alter von ... bis unter ... Jahre			8 bis unter 21 Jahre	im Alter von ... bis unter ... Jahre				60 und mehr Jahre	21 und mehr Jahre		
			8 - 14	14 - 18	18 - 21		21 - 25	25 - 30	30 - 40	40 - 50			50 - 60	
1	2	3	4	5	6	7	8	9	10	11	12	13		
Alle Staatsangehörigkeiten													100,0 %	
männlich	5.912	5	237	798	683	1.718	717	667	1.329	876	390	210	4.189	männlich
%	83,7	0,1	4,0	13,5	11,6	29,1	12,1	11,3	22,5	14,8	6,6	3,6	70,9	%
TVBZ	392	x	274	1.103	1.217	800	807	577	450	328	187	66	324	TVBZ
weiblich	1.151	1	55	159	126	340	152	121	205	178	86	68	810	weiblich
%	16,3	0,1	4,8	13,8	10,9	29,5	13,2	10,5	17,8	15,5	7,5	5,9	70,4	%
TVBZ	72	x	68	230	227	165	164	105	75	71	40	15	58	TVBZ
insgesamt	7.063	6	292	957	809	2.058	869	788	1.534	1.054	476	278	4.999	insgesamt
%	100,0	0,1	4,1	13,5	11,5	29,1	12,3	11,2	21,7	14,9	6,7	3,9	70,8	%
TVBZ	227	x	174	677	724	489	478	341	269	203	113	36	186	TVBZ
Deutsche													76,8%	
männlich	4.491	1	190	568	491	1.249	526	449	974	751	350	191	3.241	männlich
%	82,8	0,0	4,2	12,6	10,9	27,8	11,7	10,0	21,7	16,7	7,8	4,3	72,2	%
TVBZ	348	x	265	911	1.014	684	718	505	410	329	191	65	293	TVBZ
weiblich	933	0	50	124	102	276	117	92	160	145	77	66	657	weiblich
%	17,2	0,0	5,4	13,3	10,9	29,6	12,5	9,9	17,1	15,5	8,3	7,1	70,4	%
TVBZ	66	x	74	207	212	157	153	103	71	66	41	15	53	TVBZ
insgesamt	5.424	1	240	692	593	1.525	643	541	1.134	896	427	257	3.898	insgesamt
%	100,0	0,0	4,4	12,8	10,9	28,1	11,9	10,0	20,9	16,5	7,9	4,7	71,9	%
TVBZ	201	x	172	566	614	426	429	303	244	200	115	35	167	TVBZ
Nichtdeutsche													23,2 %	
männlich	1.421	4	47	230	192	469	191	218	355	125	40	19	948	männlich
%	86,7	0,3	3,3	16,2	13,5	33,0	13,4	15,3	25,0	8,8	2,8	1,3	66,7	%
TVBZ	648	x	320	2.311	2.499	1.451	1.223	817	615	319	160	85	508	TVBZ
weiblich	218	1	5	35	24	64	35	29	45	33	9	2	153	weiblich
%	13,3	0,5	2,3	16,1	11,0	29,4	16,1	13,3	20,6	15,1	4,1	0,9	70,2	%
TVBZ	111	x	37	385	321	212	216	111	92	108	37	10	93	TVBZ
insgesamt	1.639	5	52	265	216	533	226	247	400	158	49	21	1.101	insgesamt
%	100,0	0,3	3,2	16,2	13,2	32,5	13,8	15,1	24,4	9,6	3,0	1,3	67,2	%
TVBZ	394	x	183	1.391	1.425	852	710	468	375	227	100	50	313	TVBZ
darunter: Nichtdeutsche (ohne Illegale, Touristen - Durchreisende)													21,0 %	
männlich	1.292	4	46	222	178	446	161	188	329	109	37	18	842	männlich
%	87,1	0,3	3,6	17,2	13,8	34,5	12,5	14,6	25,5	8,4	2,9	1,4	65,2	%
TVBZ	589	x	313	2.231	2.317	1.380	1.031	704	570	278	148	81	452	TVBZ
weiblich	192	1	5	34	18	57	29	23	41	32	8	1	134	weiblich
%	12,9	0,5	2,6	17,7	9,4	29,7	15,1	12,0	21,4	16,7	4,2	0,5	69,8	%
TVBZ	98	x	37	374	241	189	179	88	84	105	33	5	81	TVBZ
insgesamt	1.484	5	51	256	196	503	190	211	370	141	45	19	976	insgesamt
%	100,0	0,3	3,4	17,3	13,2	33,9	12,8	14,2	24,9	9,5	3,0	1,3	65,8	%
TVBZ	357	x	180	1.344	1.293	804	597	400	347	203	92	45	277	TVBZ

A) Straftaten

Merkmal	Insgesamt		Veränderung zum Vorjahr	
	absolut	%	absolut	%
	1	2	3	4
Erfasste Fälle				
Insgesamt	8.893	100,0	-120	-1,3
darunter:				
- versuchte Fälle	0	0,0	0	0,0
- aufgeklärte Fälle	7.665	86,2	-87	-1,1
- mit Schußwaffe				
- gedroht	2	0,0	0	0,0
- geschossen	1	0,0	-1	-50,0
Aufgeklärte Fälle				
Insgesamt	7.665	100,0	-87	-1,1
darunter begangen:				
- von allein handelnden Tatverdächtigen	6.679	87,1	-66	-1,0
- von bereits in Erscheinung getretenen Tatverdächtigen	6.546	85,4	228	3,6
- von Konsumenten harter Drogen	800	10,4	264	49,3
- von Tatverdächtigen unter Alkoholeinfluß	1.896	24,7	-41	-2,1
- unter Mitführung einer Schußwaffe	29	0,4	-9	-23,7

B) Erfasste Fälle, Versuche und aufgeklärte Fälle nach Kalenderjahren

Jahr	Erfasste Fälle	Anteil an allen Straftaten %	Veränderung zum Vorjahr (von Sp. 1)		Versuche		Aufgeklärte Fälle		Häufigkeitszahl
			absolut	%	absolut	%	absolut	%	
			3	4	5	6	7	8	
1994	*	*	*	*	*	*	*	*	*
1995	*	*	*	*	*	*	*	*	*
1996	*	*	*	*	*	*	*	*	*
1997	*	*	*	*	*	*	*	*	*
1998	*	*	*	*	*	*	*	*	*
1999	*	*	*	*	*	*	*	*	*
2000	*	*	*	*	*	*	*	*	*
2001	8.079	1,4	8.079	0,0	2	0,0	6.966	86,2	238,9
2002	9.013	1,5	934	11,6	0	0,0	7.752	86,0	266,0
2003	8.893	1,6	-120	-1,3	0	0,0	7.665	86,2	262,1

D) Sonstige Angaben zum Tatverdächtigen

Merkmal		Insgesamt		Veränderung zum Vorjahr	
		absolut	%	absolut	%
		1	2	3	4
Tatverdächtige	männl.	5.882	83,7	-238	-3,9
	weibl.	1.145	16,3	-43	-3,6
	insges.	7.027	100,0	-281	-3,8
darunter:					
- alleinhandelnde Tatverdächtige	männl.	4.029	68,5	-78	-1,9
	weibl.	679	59,3	-13	-1,9
	insges.	4.708	67,0	-91	-1,9
- als Tatverdächtige bereits in Erscheinung getretene Personen	männl.	4.531	77,0	138	3,1
	weibl.	709	61,9	80	12,7
	insges.	5.240	74,6	218	4,3
- Konsumenten harter Drogen	männl.	346	5,9	88	34,1
	weibl.	53	4,6	0	0,0
	insges.	399	5,7	88	28,3
- unter Alkohol- einfluß	männl.	1.593	27,1	-1	-0,1
	weibl.	189	16,5	-14	-6,9
	insges.	1.782	25,4	-15	-0,8
- Schußwaffe mitgeführt	männl.	32	0,5	-5	-13,5
	weibl.	1	0,1	-3	-75,0
	insges.	33	0,5	-8	-19,5

E) Nichtdeutsche Tatverdächtige nach dem Grund des Aufenthaltes

Grund des Aufenthaltes	Insgesamt		Veränderung zum Vorjahr	
	absolut	%	absolut	%
	1	2	3	4
Insgesamt	1.631	100,0	-49	-2,9
davon:				
- Illegal aufhältlich	50	3,1	-12	-19,4
- Legal aufhältlich	1.581	96,9	-37	-2,3
davon:				
- Tourist / Durchreisender	105	6,6	-17	-13,9
- Student / Schüler	94	5,9	10	11,9
- Arbeitnehmer	79	5,0	0	0,0
- Gewerbetreibender	5	0,3	-4	-44,4
- Asylbewerber	112	7,1	-12	-9,7
- Sonstige	1.186	75,0	-14	-1,2

Polizeiliche Kriminalstatistik	Hausfriedensbruch (§ 123 StGB)	Schlüsselzahl
Berlin 2003		6221

C) Tatverdächtige nach Altersgruppen, Geschlecht und Staatsangehörigkeit (Tatverdächtigenbelastung)

Geschlecht	Insgesamt	Kinder			Jugendliche		Heranwachs.	Erwachsene						Geschlecht
		unter 8 Jahre	im Alter von ... bis unter ... Jahre			8 bis unter 21 Jahre	im Alter von ... bis unter ... Jahre			60 und mehr Jahre	21 und mehr Jahre			
			8 - 14	14 - 18	18 - 21		21 - 25	25 - 30	30 - 40			40 - 50	50 - 60	
1	2	3	4	5	6	7	8	9	10	11	12	13		
Alle Staatsangehörigkeiten													100,0 %	
männlich	5.882		237	789	677	1.703	713	659	1.326	876	390	210	4.174	männlich
%	83,7	0,1	4,0	13,4	11,5	29,0	12,1	11,2	22,5	14,9	6,6	3,6	71,0	%
TVBZ	390	x	274	1.091	1.206	793	802	570	449	328	187	66	323	TVBZ
weiblich	1.145	1	55	159	124	338	151	121	203	178	85	68	806	weiblich
%	16,3	0,1	4,8	13,9	10,8	29,5	13,2	10,6	17,7	15,5	7,4	5,9	70,4	%
TVBZ	71	x	68	230	223	164	163	105	74	71	40	15	58	TVBZ
insgesamt	7.027	6	292	948	801	2.041	864	780	1.529	1.054	475	278	4.980	insgesamt
%	100,0	0,1	4,2	13,5	11,4	29,0	12,3	11,1	21,8	15,0	6,8	4,0	70,9	%
TVBZ	226	x	174	671	717	485	476	337	268	203	113	36	185	TVBZ
Deutsche													76,8%	
männlich	4.467	1	190	560	486	1.236	523	443	972	751	350	191	3.230	männlich
%	82,8	0,0	4,3	12,5	10,9	27,7	11,7	9,9	21,8	16,8	7,8	4,3	72,3	%
TVBZ	346	x	265	898	1.003	677	714	499	409	329	191	65	292	TVBZ
weiblich	929	0	50	124	100	274	116	92	159	145	77	66	655	weiblich
%	17,2	0,0	5,4	13,3	10,8	29,5	12,5	9,9	17,1	15,6	8,3	7,1	70,5	%
TVBZ	66	x	74	207	208	156	152	103	70	66	41	15	53	TVBZ
insgesamt	5.396	1	240	684	586	1.510	639	535	1.131	896	427	257	3.885	insgesamt
%	100,0	0,0	4,4	12,7	10,9	28,0	11,8	9,9	21,0	16,6	7,9	4,8	72,0	%
TVBZ	200	x	172	559	607	421	427	300	244	200	115	35	166	TVBZ
Nichtdeutsche													23,2 %	
männlich	1.415	4	47	229	191	467	190	216	354	125	40	19	944	männlich
%	86,8	0,3	3,3	16,2	13,5	33,0	13,4	15,3	25,0	8,8	2,8	1,3	66,7	%
TVBZ	645	x	320	2.301	2.486	1.445	1.217	809	614	319	160	85	506	TVBZ
weiblich	216	1	5	35	24	64	35	29	44	33	8	2	151	weiblich
%	13,2	0,5	2,3	16,2	11,1	29,6	16,2	13,4	20,4	15,3	3,7	0,9	69,9	%
TVBZ	110	x	37	385	321	212	216	111	90	108	33	10	91	TVBZ
insgesamt	1.631	5	52	264	215	531	225	245	398	158	48	21	1.095	insgesamt
%	100,0	0,3	3,2	16,2	13,2	32,6	13,8	15,0	24,4	9,7	2,9	1,3	67,1	%
TVBZ	393	x	183	1.386	1.419	849	706	465	373	227	98	50	311	TVBZ
darunter: Nichtdeutsche (ohne Illegale, Touristen - Durchreisende)													21,0 %	
männlich	1.286	4	46	221	177	444	160	186	328	109	37	18	838	männlich
%	87,1	0,3	3,6	17,2	13,8	34,5	12,4	14,5	25,5	8,5	2,9	1,4	65,2	%
TVBZ	586	x	313	2.221	2.304	1.373	1.025	697	569	278	148	81	449	TVBZ
weiblich	190	1	5	34	18	57	29	23	40	32	7	1	132	weiblich
%	12,9	0,5	2,6	17,9	9,5	30,0	15,3	12,1	21,1	16,8	3,7	0,5	69,5	%
TVBZ	97	x	37	374	241	189	179	88	82	105	29	5	80	TVBZ
insgesamt	1.476	5	51	255	195	501	189	209	368	141	44	19	970	insgesamt
%	100,0	0,3	3,5	17,3	13,2	33,9	12,8	14,2	24,9	9,6	3,0	1,3	65,7	%
TVBZ	355	x	180	1.339	1.287	801	593	396	345	203	90	45	276	TVBZ

Berlin 2003

6222

A) Straftaten

Merkmal	Insgesamt		Veränderung zum Vorjahr	
	absolut	%	absolut	%
	1	2	3	4
Erfasste Fälle				
Insgesamt	5	100,0	1	25,0
darunter:				
- versuchte Fälle	0	0,0	0	0,0
- aufgeklärte Fälle	4	80,0	1	33,3
- mit Schußwaffe				
- gedroht	0	0,0	0	0,0
- geschossen	0	0,0	0	0,0
Aufgeklärte Fälle				
Insgesamt	4	100,0	1	33,3
darunter begangen:				
- von allein handelnden Tatverdächtigen	1	25,0	1	0,0
- von bereits in Erscheinung getretenen Tatverdächtigen	4	100,0	3	300,0
- von Konsumenten harter Drogen	0	0,0	0	0,0
- von Tatverdächtigen unter Alkoholeinfluß	0	0,0	-1	-100,0
- unter Mitführung einer Schußwaffe	0	0,0	0	0,0

B) Erfasste Fälle, Versuche und aufgeklärte Fälle nach Kalenderjahren

Jahr	Erfasste Fälle	Anteil an allen Straftaten %	Veränderung zum Vorjahr (von Sp. 1)		Versuche		Aufgeklärte Fälle		Häufigkeitszahl
			absolut	%	absolut	%	absolut	%	
1	2	3	4	5	6	7	8	9	
1994	7	0,0	5	250,0	0	0,0	5	71,4	0,2
1995	1	0,0	-6	-85,7	0	0,0	1	100,0	0,0
1996	5	0,0	4	400,0	0	0,0	3	60,0	0,1
1997	3	0,0	-2	-40,0	0	0,0	1	33,3	0,1
1998	2	0,0	-1	-33,3	0	0,0	1	50,0	0,1
1999	7	0,0	5	250,0	0	0,0	6	85,7	0,2
2000	2	0,0	-5	-71,4	0	0,0	1	50,0	0,1
2001	3	0,0	1	50,0	0	0,0	3	100,0	0,1
2002	4	0,0	1	33,3	0	0,0	3	75,0	0,1
2003	5	0,0	1	25,0	0	0,0	4	80,0	0,1

D) Sonstige Angaben zum Tatverdächtigen

Merkmal		Insgesamt		Veränderung zum Vorjahr	
		absolut	%	absolut	%
		1	2	3	4
Tatverdächtige	männl.	36	80,0	25	227,3
	weibl.	9	20,0	9	0,0
	insges.	45	100,0	34	309,1
darunter:					
- alleinhandelnde Tatverdächtige	männl.	1	2,8	1	0,0
	weibl.	1	11,1	1	0,0
	insges.	2	4,4	2	0,0
- als Tatverdächtige bereits in Erscheinung getretene Personen	männl.	30	83,3	23	328,6
	weibl.	8	88,9	8	0,0
	insges.	38	84,4	31	442,9
- Konsumenten harter Drogen	männl.	0	0,0	0	0,0
	weibl.	0	0,0	0	0,0
	insges.	0	0,0	0	0,0
- unter Alkohol- einfluß	männl.	0	0,0	-7	-100,0
	weibl.	0	0,0	0	0,0
	insges.	0	0,0	-7	-100,0
- Schußwaffe mitgeführt	männl.	0	0,0	0	0,0
	weibl.	0	0,0	0	0,0
	insges.	0	0,0	0	0,0

E) Nichtdeutsche Tatverdächtige nach dem Grund des Aufenthaltes

Grund des Aufenthaltes	Insgesamt		Veränderung zum Vorjahr	
	absolut	%	absolut	%
	1	2	3	4
Insgesamt	8	100,0	5	166,7
davon:				
- Illegal aufhältlich	0	0,0	0	0,0
- Legal aufhältlich	8	100,0	5	166,7
davon:				
- Tourist / Durchreisender	0	0,0	0	0,0
- Student / Schüler	0	0,0	0	0,0
- Arbeitnehmer	0	0,0	0	0,0
- Gewerbetreibender	0	0,0	0	0,0
- Asylbewerber	0	0,0	0	0,0
- Sonstige	8	100,0	5	166,7

C) Tatverdächtige nach Altersgruppen, Geschlecht und Staatsangehörigkeit (Tatverdächtigenbelastung)

Geschlecht	Insgesamt	Kinder			Jugendliche	Heranwachs.	Erwachsene						Geschlecht	
		unter 8 Jahre	im Alter von ... bis unter ... Jahre			8 bis unter 21 Jahre	im Alter von ... bis unter ... Jahre					60 und mehr Jahre		21 und mehr Jahre
			8 - 14	14 - 18	18 - 21		21 - 25	25 - 30	30 - 40	40 - 50	50 - 60			
1	2	3	4	5	6	7	8	9	10	11	12	13		

Alle Staatsangehörigkeiten 100,0 %

männlich	36	0	0	10	8	18	6	8	4	0	0	0	18	männlich
%	80,0	0,0	0,0	27,8	22,2	50,0	16,7	22,2	11,1	0,0	0,0	0,0	50,0	%
TVBZ	2	x	0	14	14	8	7	7	1	0	0	0	1	TVBZ
weiblich	9	0	0	0	2	2	2	0	2	1	2	0	7	weiblich
%	20,0	0,0	0,0	0,0	22,2	22,2	22,2	0,0	22,2	11,1	22,2	0,0	77,8	%
TVBZ	1	x	0	0	4	1	2	0	1	0	1	0	1	TVBZ
insgesamt	45	0	0	10	10	20	8	8	6	1	2	0	25	insgesamt
%	100,0	0,0	0,0	22,2	22,2	44,4	17,8	17,8	13,3	2,2	4,4	0,0	55,6	%
TVBZ	1	x	0	7	9	5	4	3	1	0	0	0	1	TVBZ

Deutsche 82,2%

männlich	30	0	0	9	7	16	5	6	3	0	0	0	14	männlich
%	81,1	0,0	0,0	30,0	23,3	53,3	16,7	20,0	10,0	0,0	0,0	0,0	46,7	%
TVBZ	2	x	0	14	14	9	7	7	1	0	0	0	1	TVBZ
weiblich	7	0	0	0	2	2	2	0	1	1	1	0	5	weiblich
%	18,9	0,0	0,0	0,0	28,6	28,6	28,6	0,0	14,3	14,3	14,3	0,0	71,4	%
TVBZ	0	x	0	0	4	1	3	0	0	0	1	0	0	TVBZ
insgesamt	37	0	0	9	9	18	7	6	4	1	1	0	19	insgesamt
%	100,0	0,0	0,0	24,3	24,3	48,6	18,9	16,2	10,8	2,7	2,7	0,0	51,4	%
TVBZ	1	x	0	7	9	5	5	3	1	0	0	0	1	TVBZ

Nichtdeutsche 17,8%

männlich	6	0	0	1	1	2	1	2	1	0	0	0	4	männlich
%	75,0	0,0	0,0	16,7	16,7	33,3	16,7	33,3	16,7	0,0	0,0	0,0	66,7	%
TVBZ	3	x	0	10	13	6	6	7	2	0	0	0	2	TVBZ
weiblich	2	0	0	0	0	0	0	0	1	0	1	0	2	weiblich
%	25,0	0,0	0,0	0,0	0,0	0,0	0,0	0,0	50,0	0,0	50,0	0,0	100,0	%
TVBZ	1	x	0	0	0	0	0	0	2	0	4	0	1	TVBZ
insgesamt	8	0	0	1	1	2	1	2	2	0	1	0	6	insgesamt
%	100,0	0,0	0,0	12,5	12,5	25,0	12,5	25,0	25,0	0,0	12,5	0,0	75,0	%
TVBZ	2	x	0	5	7	3	3	4	2	0	2	0	2	TVBZ

darunter: Nichtdeutsche (ohne Illegale, Touristen - Durchreisende) 17,8%

männlich	6	0	0	1	1	2	1	2	1	0	0	0	4	männlich
%	75,0	0,0	0,0	16,7	16,7	33,3	16,7	33,3	16,7	0,0	0,0	0,0	66,7	%
TVBZ	3	x	0	10	13	6	6	7	2	0	0	0	2	TVBZ
weiblich	2	0	0	0	0	0	0	0	1	0	1	0	2	weiblich
%	25,0	0,0	0,0	0,0	0,0	0,0	0,0	0,0	50,0	0,0	50,0	0,0	100,0	%
TVBZ	1	x	0	0	0	0	0	0	2	0	4	0	1	TVBZ
insgesamt	8	0	0	1	1	2	1	2	2	0	1	0	6	insgesamt
%	100,0	0,0	0,0	12,5	12,5	25,0	12,5	25,0	25,0	0,0	12,5	0,0	75,0	%
TVBZ	2	x	0	5	7	3	3	4	2	0	2	0	2	TVBZ

Berlin 2003

6230

A) Straftaten

Merkmal	Insgesamt		Veränderung zum Vorjahr	
	absolut	%	absolut	%
	1	2	3	4
Erfasste Fälle				
Insgesamt	447	100,0	61	15,8
darunter:				
- versuchte Fälle	0	0,0	0	0,0
- aufgeklärte Fälle	238	53,2	56	30,8
- mit Schußwaffe				
- gedroht	1	0,2	1	0,0
- geschossen	1	0,2	-1	-50,0
Aufgeklärte Fälle				
Insgesamt	238	100,0	56	30,8
darunter begangen:				
- von allein handelnden Tatverdächtigen	120	50,4	15	14,3
- von bereits in Erscheinung getretenen Tatverdächtigen	162	68,1	49	43,4
- von Konsumenten harter Drogen	8	3,4	-3	-27,3
- von Tatverdächtigen unter Alkoholeinfluß	82	34,5	29	54,7
- unter Mitführung einer Schußwaffe	2	0,8	1	100,0

B) Erfasste Fälle, Versuche und aufgeklärte Fälle nach Kalenderjahren

Jahr	Erfasste Fälle	Anteil an allen Straftaten %	Veränderung zum Vorjahr (von Sp. 1)		Versuche		Aufgeklärte Fälle		Häufigkeitszahl
			absolut	%	absolut	%	absolut	%	
1	2	3	4	5	6	7	8	9	
1994	171	0,0	-133	-43,8	0	0,0	78	45,6	4,9
1995	243	0,0	72	42,1	0	0,0	126	51,9	7,0
1996	314	0,1	71	29,2	0	0,0	179	57,0	9,0
1997	227	0,0	-87	-27,7	0	0,0	130	57,3	6,6
1998	319	0,1	92	40,5	0	0,0	179	56,1	9,3
1999	405	0,1	86	27,0	0	0,0	223	55,1	11,9
2000	320	0,1	-85	-21,0	0	0,0	187	58,4	9,4
2001	380	0,1	60	18,8	0	0,0	195	51,3	11,2
2002	386	0,1	6	1,6	0	0,0	182	47,2	11,4
2003	447	0,1	61	15,8	0	0,0	238	53,2	13,2

D) Sonstige Angaben zum Tatverdächtigen

Merkmal		Insgesamt		Veränderung zum Vorjahr	
		absolut	%	absolut	%
		1	2	3	4
Tatverdächtige	männl.	463	95,9	169	57,5
	weibl.	20	4,1	1	5,3
	insges.	483	100,0	170	54,3
darunter:					
- alleinhandelnde Tatverdächtige	männl.	114	24,6	13	12,9
	weibl.	2	10,0	-2	-50,0
	insges.	116	24,0	11	10,5
- als Tatverdächtige bereits in Erscheinung getretene Personen	männl.	295	63,7	104	54,5
	weibl.	9	45,0	2	28,6
	insges.	304	62,9	106	53,5
- Konsumenten harter Drogen	männl.	7	1,5	-4	-36,4
	weibl.	0	0,0	-2	-100,0
	insges.	7	1,4	-6	-46,2
- unter Alkohol- einfluß	männl.	208	44,9	112	116,7
	weibl.	5	25,0	3	150,0
	insges.	213	44,1	115	117,3
- Schußwaffe mitgeführt	männl.	2	0,4	1	100,0
	weibl.	0	0,0	0	0,0
	insges.	2	0,4	1	100,0

E) Nichtdeutsche Tatverdächtige nach dem Grund des Aufenthaltes

Grund des Aufenthaltes	Insgesamt		Veränderung zum Vorjahr	
	absolut	%	absolut	%
	1	2	3	4
Insgesamt	88	100,0	20	29,4
davon:				
- Illegal aufhältlich	1	1,1	1	0,0
- Legal aufhältlich	87	98,9	19	27,9
davon:				
- Tourist / Durchreisender	3	3,4	2	200,0
- Student / Schüler	6	6,9	-11	-64,7
- Arbeitnehmer	1	1,1	0	0,0
- Gewerbetreibender	0	0,0	0	0,0
- Asylbewerber	3	3,4	3	0,0
- Sonstige	74	85,1	25	51,0

Polizeiliche Kriminalstatistik		Landfriedensbruch (§ 125, 125a StGB)											Schlüsselzahl				
Berlin 2003													6230				
C) Tatverdächtige nach Altersgruppen, Geschlecht und Staatsangehörigkeit (Tatverdächtigenbelastung)																	
Geschlecht	Insgesamt	Kinder			Jugendliche			Heranwachs.			Erwachsene					Geschlecht	
		unter 8 Jahre	im Alter von ... bis unter ... Jahre			8 bis unter 21 Jahre	im Alter von ... bis unter ... Jahre			60 und mehr Jahre	21 und mehr Jahre						
			8 - 14	14 - 18	18 - 21		21 - 25	25 - 30	30 - 40			40 - 50	50 - 60	7	8		9
1	2	3	4	5	6	7	8	9	10	11	12	13					
Alle Staatsangehörigkeiten 100,0 %																	
männlich	463	0	2	121	172	295	107	40	18	3	0	0	168	männlich			
%	95,9	0,0	0,4	26,1	37,1	63,7	23,1	8,6	3,9	0,6	0,0	0,0	36,3	%			
TVBZ	31	x	2	167	306	137	120	35	6	1	0	0	13	TVBZ			
weiblich	20	0	0	7	5	12	6	0	1	0	1	0	8	weiblich			
%	4,1	0,0	0,0	35,0	25,0	60,0	30,0	0,0	5,0	0,0	5,0	0,0	40,0	%			
TVBZ	1	x	0	10	9	6	6	0	0	0	0	0	1	TVBZ			
insgesamt	483	0	2	128	177	307	113	40	19	3	1	0	176	insgesamt			
%	100,0	0,0	0,4	26,5	36,6	63,6	23,4	8,3	3,9	0,6	0,2	0,0	36,4	%			
TVBZ	16	x	1	91	158	73	62	17	3	1	0	0	7	TVBZ			
Deutsche 81,8%																	
männlich	376	0	2	82	149	233	97	29	14	3	0	0	143	männlich			
%	95,2	0,0	0,5	21,8	39,6	62,0	25,8	7,7	3,7	0,8	0,0	0,0	38,0	%			
TVBZ	29	x	3	131	308	128	132	33	6	1	0	0	13	TVBZ			
weiblich	19	0	0	7	5	12	6	0	1	0	0	0	7	weiblich			
%	4,8	0,0	0,0	36,8	26,3	63,2	31,6	0,0	5,3	0,0	0,0	0,0	36,8	%			
TVBZ	1	x	0	12	10	7	8	0	0	0	0	0	1	TVBZ			
insgesamt	395	0	2	89	154	245	103	29	15	3	0	0	150	insgesamt			
%	100,0	0,0	0,5	22,5	39,0	62,0	26,1	7,3	3,8	0,8	0,0	0,0	38,0	%			
TVBZ	15	x	1	73	159	68	69	16	3	1	0	0	6	TVBZ			
Nichtdeutsche 18,2%																	
männlich	87	0	0	39	23	62	10	11	4	0	0	0	25	männlich			
%	98,9	0,0	0,0	44,8	26,4	71,3	11,5	12,6	4,6	0,0	0,0	0,0	28,7	%			
TVBZ	40	x	0	392	299	192	64	41	7	0	0	0	13	TVBZ			
weiblich	1	0	0	0	0	0	0	0	0	0	1	0	1	weiblich			
%	1,1	0,0	0,0	0,0	0,0	0,0	0,0	0,0	0,0	0,0	100,0	0,0	100,0	%			
TVBZ	1	x	0	0	0	0	0	0	0	0	4	0	1	TVBZ			
insgesamt	88	0	0	39	23	62	10	11	4	0	1	0	26	insgesamt			
%	100,0	0,0	0,0	44,3	26,1	70,5	11,4	12,5	4,5	0,0	1,1	0,0	29,5	%			
TVBZ	21	x	0	205	152	99	31	21	4	0	2	0	7	TVBZ			
darunter: Nichtdeutsche (ohne Illegale, Touristen - Durchreisende) 17,4%																	
männlich	83	0	0	39	21	60	10	9	4	0	0	0	23	männlich			
%	98,8	0,0	0,0	47,0	25,3	72,3	12,0	10,8	4,8	0,0	0,0	0,0	27,7	%			
TVBZ	38	x	0	392	273	186	64	34	7	0	0	0	12	TVBZ			
weiblich	1	0	0	0	0	0	0	0	0	0	1	0	1	weiblich			
%	1,2	0,0	0,0	0,0	0,0	0,0	0,0	0,0	0,0	0,0	100,0	0,0	100,0	%			
TVBZ	1	x	0	0	0	0	0	0	0	0	4	0	1	TVBZ			
insgesamt	84	0	0	39	21	60	10	9	4	0	1	0	24	insgesamt			
%	100,0	0,0	0,0	46,4	25,0	71,4	11,9	10,7	4,8	0,0	1,2	0,0	28,6	%			
TVBZ	20	x	0	205	139	96	31	17	4	0	2	0	7	TVBZ			

A) Straftaten

Merkmal	Insgesamt		Veränderung zum Vorjahr	
	absolut	%	absolut	%
	1	2	3	4
Erfasste Fälle				
Insgesamt	988	100,0	-13	-1,3
darunter:				
- versuchte Fälle	0	0,0	0	0,0
- aufgeklärte Fälle	954	96,6	0	0,0
- mit Schußwaffe				
- gedroht	0	0,0	0	0,0
- geschossen	0	0,0	0	0,0
Aufgeklärte Fälle				
Insgesamt	954	100,0	0	0,0
darunter begangen:				
- von allein handelnden Tatverdächtigen	843	88,4	10	1,2
- von bereits in Erscheinung getretenen Tatverdächtigen	640	67,1	-7	-1,1
- von Konsumenten harter Drogen	34	3,6	11	47,8
- von Tatverdächtigen unter Alkoholeinfluß	167	17,5	10	6,4
- unter Mitführung einer Schußwaffe	2	0,2	2	0,0

B) Erfasste Fälle, Versuche und aufgeklärte Fälle nach Kalenderjahren

Jahr	Erfasste Fälle	Anteil an allen Straftaten %	Veränderung zum Vorjahr (von Sp. 1)		Versuche		Aufgeklärte Fälle		Häufigkeitszahl
			absolut	%	absolut	%	absolut	%	
1	2	3	4	5	6	7	8	9	
1994	1.232	0,2	30	2,5	0	0,0	1.224	99,4	35,4
1995	1.153	0,2	-79	-6,4	0	0,0	1.135	98,4	33,2
1996	1.175	0,2	22	1,9	0	0,0	1.158	98,6	33,8
1997	1.169	0,2	-6	-0,5	0	0,0	1.143	97,8	33,8
1998	1.155	0,2	-14	-1,2	0	0,0	1.128	97,7	33,7
1999	1.044	0,2	-111	-9,6	0	0,0	1.021	97,8	30,7
2000	1.012	0,2	-32	-3,1	0	0,0	996	98,4	29,9
2001	1.081	0,2	69	6,8	0	0,0	1.017	94,1	32,0
2002	1.001	0,2	-80	-7,4	0	0,0	954	95,3	29,5
2003	988	0,2	-13	-1,3	0	0,0	954	96,6	29,1

D) Sonstige Angaben zum Tatverdächtigen

Merkmal		Insgesamt		Veränderung zum Vorjahr	
		absolut	%	absolut	%
		1	2	3	4
Tatverdächtige	männl.	766	73,2	-10	-1,3
	weibl.	281	26,8	18	6,8
	insges.	1.047	100,0	8	0,8
darunter:					
- alleinhandelnde Tatverdächtige	männl.	582	76,0	-16	-2,7
	weibl.	228	81,1	21	10,1
	insges.	810	77,4	5	0,6
- als Tatverdächtige bereits in Erscheinung getretene Personen	männl.	529	69,1	-11	-2,0
	weibl.	151	53,7	10	7,1
	insges.	680	64,9	-1	-0,1
- Konsumenten harter Drogen	männl.	24	3,1	6	33,3
	weibl.	8	2,8	3	60,0
	insges.	32	3,1	9	39,1
- unter Alkohol- einfluß	männl.	134	17,5	14	11,7
	weibl.	37	13,2	4	12,1
	insges.	171	16,3	18	11,8
- Schußwaffe mitgeführt	männl.	1	0,1	1	0,0
	weibl.	1	0,4	1	0,0
	insges.	2	0,2	2	0,0

E) Nichtdeutsche Tatverdächtige nach dem Grund des Aufenthaltes

Grund des Aufenthaltes	Insgesamt		Veränderung zum Vorjahr	
	absolut	%	absolut	%
	1	2	3	4
Insgesamt	182	100,0	14	8,3
davon:				
- Illegal aufhältlich	7	3,8	-3	-30,0
- Legal aufhältlich	175	96,2	17	10,8
davon:				
- Tourist / Durchreisender	9	5,1	0	0,0
- Student / Schüler	11	6,3	3	37,5
- Arbeitnehmer	6	3,4	-5	-45,5
- Gewerbetreibender	2	1,1	1	100,0
- Asylbewerber	8	4,6	5	166,7
- Sonstige	139	79,4	13	10,3

C) Tatverdächtige nach Altersgruppen, Geschlecht und Staatsangehörigkeit (Tatverdächtigenbelastung)

Geschlecht	Insgesamt	Kinder			Jugendliche		Heranwachs.	Erwachsene					60 und mehr Jahre	21 und mehr Jahre	Geschlecht
		unter 8 Jahre	im Alter von ... bis unter ... Jahre			8 bis unter 21 Jahre	im Alter von ... bis unter ... Jahre			40 - 50	50 - 60				
			8 - 14	14 - 18	18 - 21		21 - 25	25 - 30	30 - 40						
1	2	3	4	5	6	7	8	9	10	11	12	13			
Alle Staatsangehörigkeiten														100,0 %	
männlich	766	1	33	51	92	176	113	100	187	114	48	27	589	männlich	
%	73,2	0,1	4,3	6,7	12,0	23,0	14,8	13,1	24,4	14,9	6,3	3,5	76,9	%	
TVBZ	51	x	38	71	164	82	127	87	63	43	23	8	46	TVBZ	
weiblich	281	0	13	52	22	87	24	22	70	50	19	9	194	weiblich	
%	26,8	0,0	4,6	18,5	7,8	31,0	8,5	7,8	24,9	17,8	6,8	3,2	69,0	%	
TVBZ	18	x	16	75	40	42	26	19	25	20	9	2	14	TVBZ	
insgesamt	1.047	1	46	103	114	263	137	122	257	164	67	36	783	insgesamt	
%	100,0	0,1	4,4	9,8	10,9	25,1	13,1	11,7	24,5	15,7	6,4	3,4	74,8	%	
TVBZ	34	x	27	73	102	62	75	53	45	32	16	5	29	TVBZ	
Deutsche														82,6%	
männlich	626	1	28	42	78	148	94	75	143	96	44	25	477	männlich	
%	72,4	0,2	4,5	6,7	12,5	23,6	15,0	12,0	22,8	15,3	7,0	4,0	76,2	%	
TVBZ	48	x	39	67	161	81	128	84	60	42	24	8	43	TVBZ	
weiblich	239	0	11	45	17	73	20	20	58	46	14	8	166	weiblich	
%	27,6	0,0	4,6	18,8	7,1	30,5	8,4	8,4	24,3	19,2	5,9	3,3	69,5	%	
TVBZ	17	x	16	75	35	42	26	22	26	21	7	2	13	TVBZ	
insgesamt	865	1	39	87	95	221	114	95	201	142	58	33	643	insgesamt	
%	100,0	0,1	4,5	10,1	11,0	25,5	13,2	11,0	23,2	16,4	6,7	3,8	74,3	%	
TVBZ	32	x	28	71	98	62	76	53	43	32	16	5	27	TVBZ	
Nichtdeutsche														17,4 %	
männlich	140	0	5	9	14	28	19	25	44	18	4	2	112	männlich	
%	76,9	0,0	3,6	6,4	10,0	20,0	13,6	17,9	31,4	12,9	2,9	1,4	80,0	%	
TVBZ	64	x	34	90	182	87	122	94	76	46	16	9	60	TVBZ	
weiblich	42	0	2	7	5	14	4	2	12	4	5	1	28	weiblich	
%	23,1	0,0	4,8	16,7	11,9	33,3	9,5	4,8	28,6	9,5	11,9	2,4	66,7	%	
TVBZ	21	x	15	77	67	46	25	8	25	13	21	5	17	TVBZ	
insgesamt	182	0	7	16	19	42	23	27	56	22	9	3	140	insgesamt	
%	100,0	0,0	3,8	8,8	10,4	23,1	12,6	14,8	30,8	12,1	4,9	1,6	76,9	%	
TVBZ	44	x	25	84	125	67	72	51	53	32	18	7	40	TVBZ	
darunter: Nichtdeutsche (ohne Illegale, Touristen - Durchreisende)														15,9 %	
männlich	131	0	5	8	13	26	17	24	41	18	4	1	105	männlich	
%	78,9	0,0	3,8	6,1	9,9	19,8	13,0	18,3	31,3	13,7	3,1	0,8	80,2	%	
TVBZ	60	x	34	80	169	80	109	90	71	46	16	4	56	TVBZ	
weiblich	35	0	2	7	4	13	3	2	10	3	3	1	22	weiblich	
%	21,1	0,0	5,7	20,0	11,4	37,1	8,6	5,7	28,6	8,6	8,6	2,9	62,9	%	
TVBZ	18	x	15	77	54	43	18	8	20	10	12	5	13	TVBZ	
insgesamt	166	0	7	15	17	39	20	26	51	21	7	2	127	insgesamt	
%	100,0	0,0	4,2	9,0	10,2	23,5	12,0	15,7	30,7	12,7	4,2	1,2	76,5	%	
TVBZ	40	x	25	79	112	62	63	49	48	30	14	5	36	TVBZ	

**Noch: Vortäuschen einer Straftat (§ 145d StGB)
- Vortäuschen eines Raubes**

Berlin 2003

6241

A) Straftaten

Merkmal	Insgesamt		Veränderung zum Vorjahr	
	absolut	%	absolut	%
	1	2	3	4
Erfasste Fälle				
Insgesamt	260	100,0	27	11,6
darunter:				
- versuchte Fälle	0	0,0	0	0,0
- aufgeklärte Fälle	259	99,6	28	12,1
- mit Schußwaffe				
- gedroht	0	0,0	0	0,0
- geschossen	0	0,0	0	0,0
Aufgeklärte Fälle				
Insgesamt	259	100,0	28	12,1
darunter begangen:				
- von allein handelnden Tatverdächtigen	229	88,4	21	10,1
- von bereits in Erscheinung getretenen Tatverdächtigen	177	68,3	27	18,0
- von Konsumenten harter Drogen	14	5,4	4	40,0
- von Tatverdächtigen unter Alkoholeinfluß	56	21,6	12	27,3
- unter Mitführung einer Schußwaffe	1	0,4	1	0,0

B) Erfasste Fälle, Versuche und aufgeklärte Fälle nach Kalenderjahren

Jahr	Erfasste Fälle	Anteil an allen Straftaten %	Veränderung zum Vorjahr (von Sp. 1)		Versuche		Aufgeklärte Fälle		Häufigkeitszahl
			absolut	%	absolut	%	absolut	%	
1	2	3	4	5	6	7	8	9	
1994	360	0,1	48	15,4	0	0,0	359	99,7	10,4
1995	325	0,1	-35	-9,7	0	0,0	323	99,4	9,4
1996	359	0,1	34	10,5	0	0,0	357	99,4	10,3
1997	329	0,1	-30	-8,4	0	0,0	326	99,1	9,5
1998	337	0,1	8	2,4	0	0,0	334	99,1	9,8
1999	264	0,0	-73	-21,7	0	0,0	259	98,1	7,8
2000	274	0,0	10	3,8	0	0,0	273	99,6	8,1
2001	267	0,0	-7	-2,6	0	0,0	264	98,9	7,9
2002	233	0,0	-34	-12,7	0	0,0	231	99,1	6,9
2003	260	0,0	27	11,6	0	0,0	259	99,6	7,7

C) Tatverdächtige nach Altersgruppen und Geschlecht

Geschlecht	Insgesamt	Kinder		Jugendl.	Heranw.	Erwachsene
		unter 8 Jahre	im Alter			21 und mehr Jahre
			von ... bis	unter ... Jahre	18 - 21	
1	2	3	4	5	6	
Alle Staatsangehörigkeiten						
männlich	206	0	13	21	46	126
%	72,3	0,0	6,3	10,2	22,3	61,2
TVBZ	14	x	15	29	82	10
weiblich	79	0	4	17	9	49
%	27,7	0,0	5,1	21,5	11,4	62,0
TVBZ	5	x	5	25	16	4
insgesamt	285	0	17	38	55	175
%	100,0	0,0	6,0	13,3	19,3	61,4
TVBZ	9	x	10	27	49	7
darunter:						
Nicht-deutsche	52	0	4	9	6	33

Erfasste und aufgeklärte Straftaten - nach Kalenderjahren -

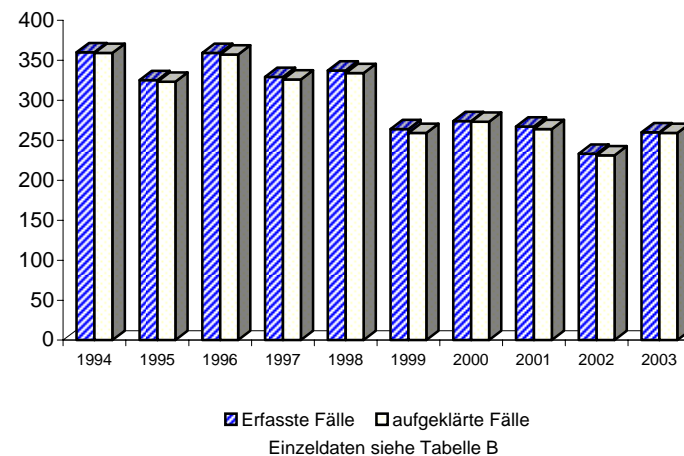

A) Straftaten

Merkmal	Insgesamt		Veränderung zum Vorjahr	
	absolut	%	absolut	%
	1	2	3	4
Erfasste Fälle				
Insgesamt	295	100,0	-33	-10,1
darunter:				
- versuchte Fälle	0	0,0	0	0,0
- aufgeklärte Fälle	289	98,0	-36	-11,1
- mit Schußwaffe				
- gedroht	0	0,0	0	0,0
- geschossen	0	0,0	0	0,0
Aufgeklärte Fälle				
Insgesamt	289	100,0	-36	-11,1
darunter begangen:				
- von allein handelnden Tatverdächtigen	245	84,8	-14	-5,4
- von bereits in Erscheinung getretenen Tatverdächtigen	193	66,8	-22	-10,2
- von Konsumenten harter Drogen	5	1,7	1	25,0
- von Tatverdächtigen unter Alkoholeinfluß	36	12,5	1	2,9
- unter Mitführung einer Schußwaffe	1	0,3	1	0,0

B) Erfasste Fälle, Versuche und aufgeklärte Fälle nach Kalenderjahren

Jahr	Erfasste Fälle	Anteil an allen Straftaten %	Veränderung zum Vorjahr (von Sp. 1)		Versuche		Aufgeklärte Fälle		Häufigkeitszahl
			absolut	%	absolut	%	absolut	%	
1	2	3	4	5	6	7	8	9	
1994	561	0,1	231	70,0	0	0,0	558	99,5	16,1
1995	393	0,1	-168	-29,9	0	0,0	388	98,7	11,3
1996	453	0,1	60	15,3	0	0,0	452	99,8	13,0
1997	465	0,1	12	2,6	0	0,0	461	99,1	13,4
1998	431	0,1	-34	-7,3	0	0,0	428	99,3	12,6
1999	348	0,1	-83	-19,3	0	0,0	341	98,0	10,2
2000	334	0,1	-14	-4,0	0	0,0	333	99,7	9,9
2001	332	0,1	-2	-0,6	0	0,0	331	99,7	9,8
2002	328	0,1	-4	-1,2	0	0,0	325	99,1	9,7
2003	295	0,1	-33	-10,1	0	0,0	289	98,0	8,7

C) Tatverdächtige nach Altersgruppen und Geschlecht

Geschlecht	Insgesamt	Kinder		Jugendl.	Heranw.	Erwachsene
		unter 8 Jahre	im Alter			21 und mehr Jahre
			von ... bis	unter ... Jahre	18 - 21	
1	2	3	4	5	6	
Alle Staatsangehörigkeiten						
männlich	265	0	0	4	18	243
%	81,0	0,0	0,0	1,5	6,8	91,7
TVBZ	18	x	0	6	32	19
weiblich	62	0	0	6	2	54
%	19,0	0,0	0,0	9,7	3,2	87,1
TVBZ	4	x	0	9	4	4
insgesamt	327	0	0	10	20	297
%	100,0	0,0	0,0	3,1	6,1	90,8
TVBZ	11	x	0	7	18	11
darunter:						
Nicht-deutsche	63	0	0	2	5	56

**Erfasste und aufgeklärte Straftaten
- nach Kalenderjahren -**

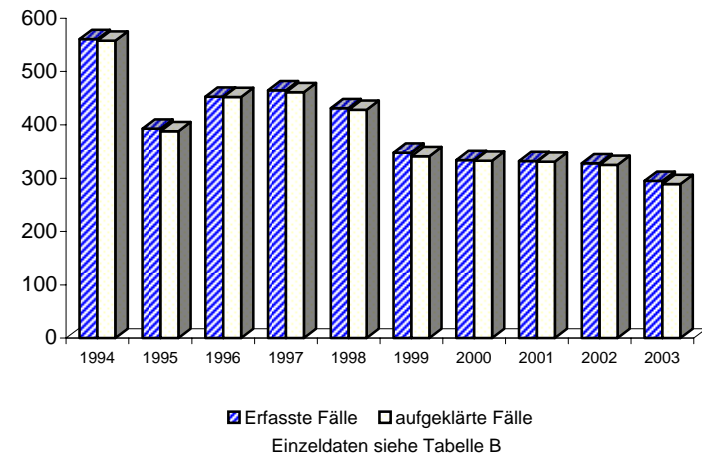

A) Straftaten

Merkmal	Insgesamt		Veränderung zum Vorjahr	
	absolut	%	absolut	%
	1	2	3	4
Erfasste Fälle				
Insgesamt	2	100,0	-1	-33,3
darunter:				
- versuchte Fälle	0	0,0	0	0,0
- aufgeklärte Fälle	2	100,0	-1	-33,3
- mit Schußwaffe				
- gedroht	0	0,0	0	0,0
- geschossen	0	0,0	0	0,0
Aufgeklärte Fälle				
Insgesamt	2	100,0	-1	-33,3
darunter begangen:				
- von allein handelnden Tatverdächtigen	2	100,0	-1	-33,3
- von bereits in Erscheinung getretenen Tatverdächtigen	2	100,0	2	0,0
- von Konsumenten harter Drogen	0	0,0	0	0,0
- von Tatverdächtigen unter Alkoholeinfluß	1	50,0	-1	-50,0
- unter Mitführung einer Schußwaffe	0	0,0	0	0,0

B) Erfasste Fälle, Versuche und aufgeklärte Fälle nach Kalenderjahren

Jahr	Erfasste Fälle	Anteil an allen Straftaten %	Veränderung zum Vorjahr (von Sp. 1)		Versuche		Aufgeklärte Fälle		Häufigkeitszahl
			absolut	%	absolut	%	absolut	%	
			3	4	5	6	7	8	
1994	*	*	*	*	*	*	*	*	*
1995	*	*	*	*	*	*	*	*	*
1996	11	0,0	11	0,0	0	0,0	8	72,7	0,3
1997	4	0,0	-7	-63,6	0	0,0	4	100,0	0,1
1998	4	0,0	0	0,0	0	0,0	3	75,0	0,1
1999	5	0,0	1	25,0	0	0,0	5	100,0	0,1
2000	3	0,0	-2	-40,0	0	0,0	2	66,7	0,1
2001	2	0,0	-1	-33,3	0	0,0	1	50,0	0,1
2002	3	0,0	1	50,0	0	0,0	3	100,0	0,1
2003	2	0,0	-1	-33,3	0	0,0	2	100,0	0,1

C) Tatverdächtige nach Altersgruppen und Geschlecht

Geschlecht	Insgesamt	Kinder		Jugendl.	Heranw.	Erwachsene
		unter 8 Jahre	im Alter von ... bis unter ... Jahre			21 und mehr Jahre
			8 - 14	14 - 18	18 - 21	
	1	2	3	4	5	6
Alle Staatsangehörigkeiten						
männlich	2	0	0	0	0	2
%	100,0	0,0	0,0	0,0	0,0	100,0
TVBZ	0	x	0	0	0	0
weiblich	0	0	0	0	0	0
%	0,0	0,0	0,0	0,0	0,0	0,0
TVBZ	0	x	0	0	0	0
insgesamt	2	0	0	0	0	2
%	100,0	0,0	0,0	0,0	0,0	100,0
TVBZ	0	x	0	0	0	0
darunter:						
Nicht-deutsche	0	0	0	0	0	0

Erfasste und aufgeklärte Straftaten - nach Kalenderjahren -

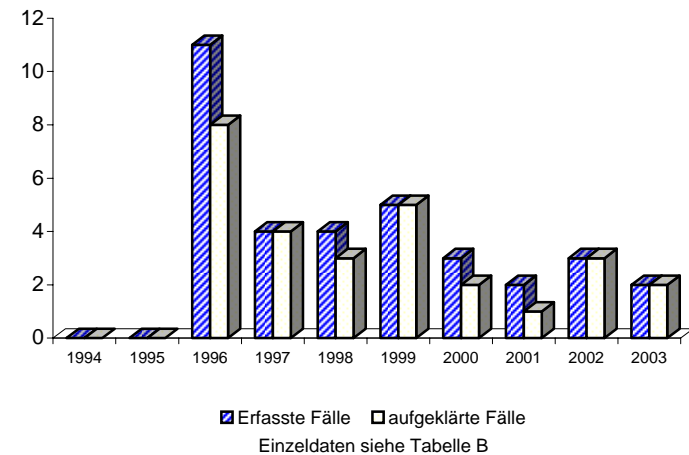

**Noch: Vortäuschen einer Straftat (§ 145d StGB)
- Vortäuschen einer Sachbeschädigung**

Berlin 2003

6244

A) Straftaten

Merkmal	Insgesamt		Veränderung zum Vorjahr	
	absolut	%	absolut	%
	1	2	3	4
Erfasste Fälle				
Insgesamt	5	100,0	-1	-16,7
darunter:				
- versuchte Fälle	0	0,0	0	0,0
- aufgeklärte Fälle	5	100,0	0	0,0
- mit Schußwaffe				
- gedroht	0	0,0	0	0,0
- geschossen	0	0,0	0	0,0
Aufgeklärte Fälle				
Insgesamt	5	100,0	0	0,0
darunter begangen:				
- von allein handelnden Tatverdächtigen	4	80,0	0	0,0
- von bereits in Erscheinung getretenen Tatverdächtigen	4	80,0	0	0,0
- von Konsumenten harter Drogen	0	0,0	0	0,0
- von Tatverdächtigen unter Alkoholeinfluß	1	20,0	1	0,0
- unter Mitführung einer Schußwaffe	0	0,0	0	0,0

B) Erfasste Fälle, Versuche und aufgeklärte Fälle nach Kalenderjahren

Jahr	Erfasste Fälle	Anteil an allen Straftaten %	Veränderung zum Vorjahr (von Sp. 1)		Versuche		Aufgeklärte Fälle		Häufigkeitszahl
			absolut	%	absolut	%	absolut	%	
			3	4	5	6	7	8	
1994	*	*	*	*	*	*	*	*	*
1995	*	*	*	*	*	*	*	*	*
1996	7	0,0	7	0,0	0	0,0	6	85,7	0,2
1997	7	0,0	0	0,0	0	0,0	6	85,7	0,2
1998	3	0,0	-4	-57,1	0	0,0	3	100,0	0,1
1999	7	0,0	4	133,3	0	0,0	7	100,0	0,2
2000	9	0,0	2	28,6	0	0,0	9	100,0	0,3
2001	6	0,0	-3	-33,3	0	0,0	5	83,3	0,2
2002	6	0,0	0	0,0	0	0,0	5	83,3	0,2
2003	5	0,0	-1	-16,7	0	0,0	5	100,0	0,1

C) Tatverdächtige nach Altersgruppen und Geschlecht

Geschlecht	Insgesamt	Kinder		Jugendl.	Heranw.	Erwachsene
		unter 8 Jahre	im Alter			21 und mehr Jahre
			von ... bis unter ... Jahre	14 - 18	18 - 21	
1	2	3	4	5	6	
Alle Staatsangehörigkeiten						
männlich	5	0	0	1	2	2
%	83,3	0,0	0,0	20,0	40,0	40,0
TVBZ	0	x	0	1	4	0
weiblich	1	0	0	0	0	1
%	16,7	0,0	0,0	0,0	0,0	100,0
TVBZ	0	x	0	0	0	0
insgesamt	6	0	0	1	2	3
%	100,0	0,0	0,0	16,7	33,3	50,0
TVBZ	0	x	0	1	2	0
darunter:						
Nicht-deutsche	0	0	0	0	0	0

**Erfasste und aufgeklärte Straftaten
- nach Kalenderjahren -**

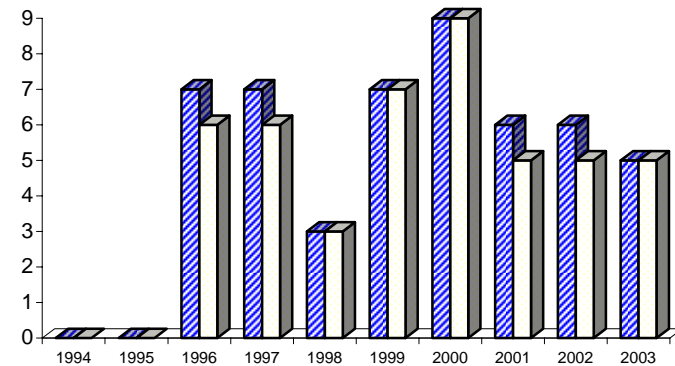

■ Erfasste Fälle □ aufgeklärte Fälle

Einzeldaten siehe Tabelle B

**Noch: Vortäuschen einer Straftat (§ 145d StGB)
- Vortäuschen einer Vergewaltigung**

Berlin 2003

6245

A) Straftaten

Merkmal	Insgesamt		Veränderung zum Vorjahr	
	absolut	%	absolut	%
	1	2	3	4
Erfasste Fälle				
Insgesamt	26	100,0	13	100,0
darunter:				
- versuchte Fälle	0	0,0	0	0,0
- aufgeklärte Fälle	26	100,0	13	100,0
- mit Schußwaffe				
- gedroht	0	0,0	0	0,0
- geschossen	0	0,0	0	0,0
Aufgeklärte Fälle				
Insgesamt	26	100,0	13	100,0
darunter begangen:				
- von allein handelnden Tatverdächtigen	24	92,3	13	118,2
- von bereits in Erscheinung getretenen Tatverdächtigen	8	30,8	2	33,3
- von Konsumenten harter Drogen	1	3,8	1	0,0
- von Tatverdächtigen unter Alkoholeinfluß	7	26,9	5	250,0
- unter Mitführung einer Schußwaffe	0	0,0	0	0,0

B) Erfasste Fälle, Versuche und aufgeklärte Fälle nach Kalenderjahren

Jahr	Erfasste Fälle	Anteil an allen Straftaten %	Veränderung zum Vorjahr (von Sp. 1)		Versuche		Aufgeklärte Fälle		Häufigkeitszahl
			absolut	%	absolut	%	absolut	%	
			3	4	5	6	7	8	
1994	*	*	*	*	*	*	*	*	*
1995	*	*	*	*	*	*	*	*	*
1996	9	0,0	9	0,0	0	0,0	9	100,0	0,3
1997	9	0,0	0	0,0	0	0,0	9	100,0	0,3
1998	10	0,0	1	11,1	0	0,0	9	90,0	0,3
1999	13	0,0	3	30,0	0	0,0	12	92,3	0,4
2000	9	0,0	-4	-30,8	0	0,0	9	100,0	0,3
2001	18	0,0	9	100,0	0	0,0	18	100,0	0,5
2002	13	0,0	-5	-27,8	0	0,0	13	100,0	0,4
2003	26	0,0	13	100,0	0	0,0	26	100,0	0,8

C) Tatverdächtige nach Altersgruppen und Geschlecht

Geschlecht	Insgesamt	Kinder		Jugendl.	Heranw.	Erwachsene
		unter 8 Jahre	im Alter			21 und mehr Jahre
			von ... bis	unter ... Jahre	18 - 21	
1	2	3	4	5	6	
Alle Staatsangehörigkeiten						
männlich	1	0	1	0	0	0
%	3,4	0,0	100,0	0,0	0,0	0,0
TVBZ	0	x	1	0	0	0
weiblich	28	0	2	14	2	10
%	96,6	0,0	7,1	50,0	7,1	35,7
TVBZ	2	x	2	20	4	1
insgesamt	29	0	3	14	2	10
%	100,0	0,0	10,3	48,3	6,9	34,5
TVBZ	1	x	2	10	2	0
darunter:						
Nicht-deutsche	1	0	0	0	0	1

**Erfasste und aufgeklärte Straftaten
- nach Kalenderjahren -**

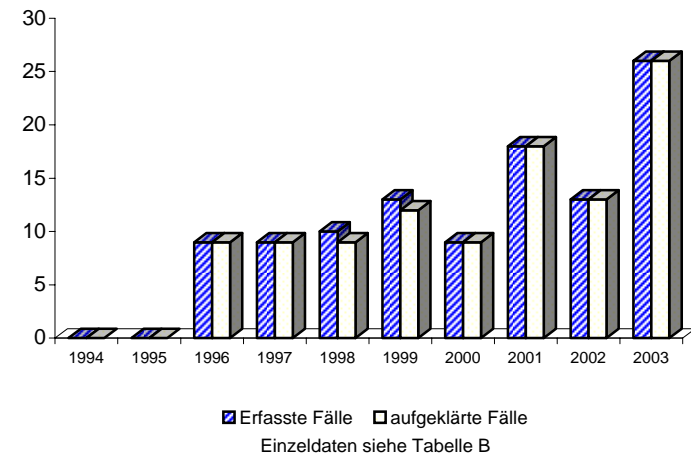

**Noch: Vortäuschen einer Straftat (§ 145d StGB)
- Vortäuschen von sonstigen Sexualdelikten**

Berlin 2003

6247

A) Straftaten

Merkmal	Insgesamt		Veränderung zum Vorjahr	
	absolut	%	absolut	%
	1	2	3	4
Erfasste Fälle				
Insgesamt	12	100,0	2	20,0
darunter:				
- versuchte Fälle	0	0,0	0	0,0
- aufgeklärte Fälle	12	100,0	3	33,3
- mit Schußwaffe				
- gedroht	0	0,0	0	0,0
- geschossen	0	0,0	0	0,0
Aufgeklärte Fälle				
Insgesamt	12	100,0	3	33,3
darunter begangen:				
- von allein handelnden Tatverdächtigen	10	83,3	1	11,1
- von bereits in Erscheinung getretenen Tatverdächtigen	9	75,0	3	50,0
- von Konsumenten harter Drogen	1	8,3	0	0,0
- von Tatverdächtigen unter Alkoholeinfluß	2	16,7	1	100,0
- unter Mitführung einer Schußwaffe	0	0,0	0	0,0

B) Erfasste Fälle, Versuche und aufgeklärte Fälle nach Kalenderjahren

Jahr	Erfasste Fälle	Anteil an allen Straftaten %	Veränderung zum Vorjahr (von Sp. 1)		Versuche		Aufgeklärte Fälle		Häufigkeitszahl
			absolut	%	absolut	%	absolut	%	
			3	4	5	6	7	8	
1994	*	*	*	*	*	*	*	*	*
1995	*	*	*	*	*	*	*	*	*
1996	2	0,0	2	0,0	0	0,0	2	100,0	0,1
1997	4	0,0	2	100,0	0	0,0	4	100,0	0,1
1998	3	0,0	-1	-25,0	0	0,0	3	100,0	0,1
1999	8	0,0	5	166,7	0	0,0	8	100,0	0,2
2000	7	0,0	-1	-12,5	0	0,0	7	100,0	0,2
2001	8	0,0	1	14,3	0	0,0	7	87,5	0,2
2002	10	0,0	2	25,0	0	0,0	9	90,0	0,3
2003	12	0,0	2	20,0	0	0,0	12	100,0	0,4

C) Tatverdächtige nach Altersgruppen und Geschlecht

Geschlecht	Insgesamt	Kinder		Jugendl.	Heranw.	Erwachsene
		unter 8 Jahre	im Alter			21 und mehr Jahre
			von ... bis unter ... Jahre	18 - 21	14 - 18	
1	2	3	4	5	6	
Alle Staatsangehörigkeiten						
männlich	5	0	0	2	1	2
%	38,5	0,0	0,0	40,0	20,0	40,0
TVBZ	0	x	0	3	2	0
weiblich	8	0	4	3	0	1
%	61,5	0,0	50,0	37,5	0,0	12,5
TVBZ	0	x	5	4	0	0
insgesamt	13	0	4	5	1	3
%	100,0	0,0	30,8	38,5	7,7	23,1
TVBZ	0	x	2	4	1	0
darunter:						
Nicht-deutsche	1	0	0	0	0	1

**Erfasste und aufgeklärte Straftaten
- nach Kalenderjahren -**

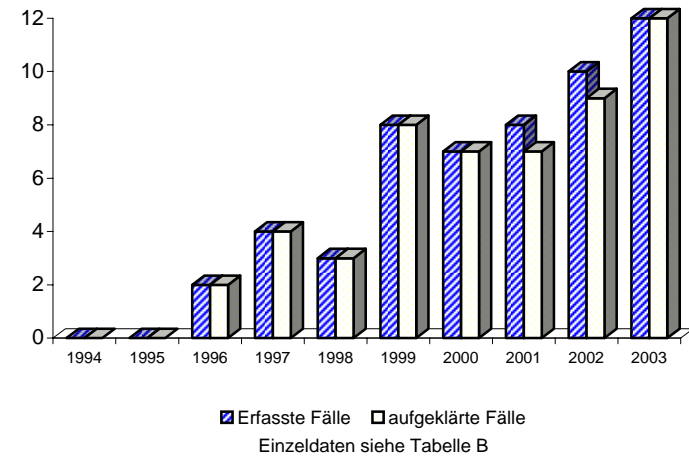

**Noch: Vortäuschen einer Straftat (§ 145d StGB)
- Vortäuschen von sonstigen Straftaten**

Berlin 2003

6249

A) Straftaten

Merkmal	Insgesamt		Veränderung zum Vorjahr	
	absolut	%	absolut	%
	1	2	3	4
Erfasste Fälle				
Insgesamt	388	100,0	-20	-4,9
darunter:				
- versuchte Fälle	0	0,0	0	0,0
- aufgeklärte Fälle	361	93,0	-7	-1,9
- mit Schußwaffe				
- gedroht	0	0,0	0	0,0
- geschossen	0	0,0	0	0,0
Aufgeklärte Fälle				
Insgesamt	361	100,0	-7	-1,9
darunter begangen:				
- von allein handelnden Tatverdächtigen	329	91,1	-10	-2,9
- von bereits in Erscheinung getretenen Tatverdächtigen	247	68,4	-19	-7,1
- von Konsumenten harter Drogen	13	3,6	5	62,5
- von Tatverdächtigen unter Alkoholeinfluß	64	17,7	-9	-12,3
- unter Mitführung einer Schußwaffe	0	0,0	0	0,0

B) Erfasste Fälle, Versuche und aufgeklärte Fälle nach Kalenderjahren

Jahr	Erfasste Fälle	Anteil an allen Straftaten %	Veränderung zum Vorjahr (von Sp. 1)		Versuche		Aufgeklärte Fälle		Häufigkeitszahl
			absolut	%	absolut	%	absolut	%	
1	2	3	4	5	6	7	8	9	
1994	*	*	*	*	*	*	*	*	*
1995	*	*	*	*	*	*	*	*	*
1996	334	0,1	334	0,0	0	0,0	324	97,0	9,6
1997	351	0,1	17	5,1	0	0,0	333	94,9	10,1
1998	367	0,1	16	4,6	0	0,0	348	94,8	10,7
1999	399	0,1	32	8,7	0	0,0	389	97,5	11,7
2000	376	0,1	-23	-5,8	0	0,0	363	96,5	11,1
2001	448	0,1	72	19,1	0	0,0	391	87,3	13,2
2002	408	0,1	-40	-8,9	0	0,0	368	90,2	12,0
2003	388	0,1	-20	-4,9	0	0,0	361	93,0	11,4

C) Tatverdächtige nach Altersgruppen und Geschlecht

Geschlecht	Insgesamt	Kinder		Jugendl.	Heranw.	Erwachsene
		unter 8 Jahre	im Alter			21 und mehr Jahre
			von ... bis	unter ... Jahre	18 - 21	
1	2	3	4	5	6	
Alle Staatsangehörigkeiten						
männlich	292	1	19	23	27	222
%	73,0	0,3	6,5	7,9	9,2	76,0
TVBZ	19	x	22	32	48	17
weiblich	108	0	3	13	9	83
%	27,0	0,0	2,8	12,0	8,3	76,9
TVBZ	7	x	4	19	16	6
insgesamt	400	1	22	36	36	305
%	100,0	0,3	5,5	9,0	9,0	76,3
TVBZ	13	x	13	25	32	11
darunter:						
Nicht-deutsche	69	0	3	5	8	53

**Erfasste und aufgeklärte Straftaten
- nach Kalenderjahren -**

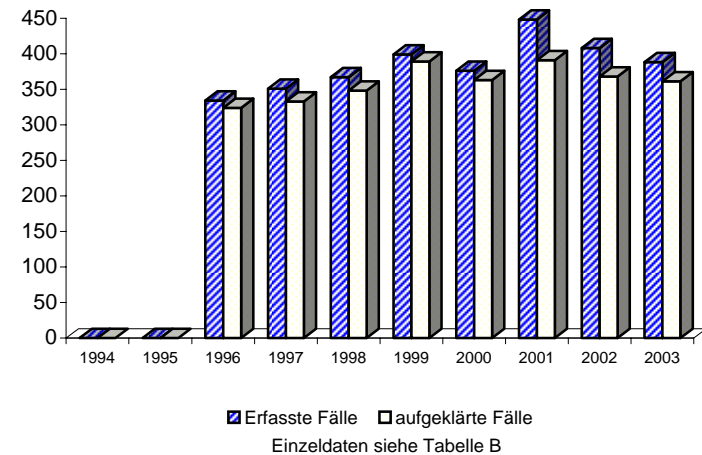

A) Straftaten

Merkmal	Insgesamt		Veränderung zum Vorjahr	
	absolut	%	absolut	%
	1	2	3	4
Erfasste Fälle				
Insgesamt	17	100,0	-3	-15,0
darunter:				
- versuchte Fälle	0	0,0	0	0,0
- aufgeklärte Fälle	16	94,1	7	77,8
- mit Schußwaffe				
- gedroht	0	0,0	0	0,0
- geschossen	0	0,0	0	0,0
Aufgeklärte Fälle				
Insgesamt	16	100,0	7	77,8
darunter begangen:				
- von allein handelnden Tatverdächtigen	13	81,3	4	44,4
- von bereits in Erscheinung getretenen Tatverdächtigen	10	62,5	4	66,7
- von Konsumenten harter Drogen	0	0,0	0	0,0
- von Tatverdächtigen unter Alkoholeinfluß	0	0,0	0	0,0
- unter Mitführung einer Schußwaffe	0	0,0	0	0,0

B) Erfasste Fälle, Versuche und aufgeklärte Fälle nach Kalenderjahren

Jahr	Erfasste Fälle	Anteil an allen Straftaten %	Veränderung zum Vorjahr (von Sp. 1)		Versuche		Aufgeklärte Fälle		Häufigkeitszahl
			absolut	%	absolut	%	absolut	%	
			3	4	5	6	7	8	
1994	17	0,0	0	0,0	0	0,0	14	82,4	0,5
1995	12	0,0	-5	-29,4	0	0,0	11	91,7	0,3
1996	10	0,0	-2	-16,7	0	0,0	9	90,0	0,3
1997	6	0,0	-4	-40,0	0	0,0	4	66,7	0,2
1998	2	0,0	-4	-66,7	0	0,0	2	100,0	0,1
1999	10	0,0	8	400,0	0	0,0	9	90,0	0,3
2000	14	0,0	4	40,0	0	0,0	10	71,4	0,4
2001	18	0,0	4	28,6	0	0,0	12	66,7	0,5
2002	20	0,0	2	11,1	0	0,0	9	45,0	0,6
2003	17	0,0	-3	-15,0	0	0,0	16	94,1	0,5

C) Tatverdächtige nach Altersgruppen und Geschlecht

Geschlecht	Insgesamt	Kinder		Jugendl.	Heranw.	Erwachsene
		unter 8 Jahre	im Alter			21 und mehr Jahre
			von ... bis unter ... Jahre	8 - 14	14 - 18	
1	2	3	4	5	6	
Alle Staatsangehörigkeiten						
männlich	15	0	1	1	1	12
%	78,9	0,0	6,7	6,7	6,7	80,0
TVBZ	1	x	1	1	2	1
weiblich	4	0	0	0	0	4
%	21,1	0,0	0,0	0,0	0,0	100,0
TVBZ	0	x	0	0	0	0
insgesamt	19	0	1	1	1	16
%	100,0	0,0	5,3	5,3	5,3	84,2
TVBZ	1	x	1	1	1	1
darunter:						
Nicht-deutsche	2	0	0	0	0	2

Erfasste und aufgeklärte Straftaten - nach Kalenderjahren -

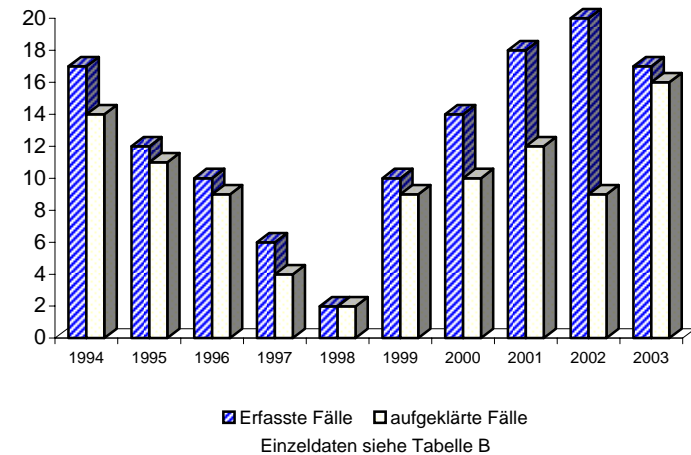

A) Straftaten

Merkmal	Insgesamt		Veränderung zum Vorjahr	
	absolut	%	absolut	%
	1	2	3	4
Erfasste Fälle				
Insgesamt	0	0,0	0	0,0
darunter:				
- versuchte Fälle	0	0,0	0	0,0
- aufgeklärte Fälle	0	0,0	0	0,0
- mit Schußwaffe				
- gedroht	0	0,0	0	0,0
- geschossen	0	0,0	0	0,0
Aufgeklärte Fälle				
Insgesamt	0	0,0	0	0,0
darunter begangen:				
- von allein handelnden Tatverdächtigen	0	0,0	0	0,0
- von bereits in Erscheinung getretenen Tatverdächtigen	0	0,0	0	0,0
- von Konsumenten harter Drogen	0	0,0	0	0,0
- von Tatverdächtigen unter Alkoholeinfluß	0	0,0	0	0,0
- unter Mitführung einer Schußwaffe	0	0,0	0	0,0

B) Erfasste Fälle, Versuche und aufgeklärte Fälle nach Kalenderjahren

Jahr	Erfasste Fälle	Anteil an allen Straftaten %	Veränderung zum Vorjahr (von Sp. 1)		Versuche		Aufgeklärte Fälle		Häufigkeitszahl
			absolut	%	absolut	%	absolut	%	
			3	4	5	6	7	8	
1994	0	0,0	-2	-100,0	0	0,0	0	0,0	0,0
1995	0	0,0	0	0,0	0	0,0	0	0,0	0,0
1996	0	0,0	0	0,0	0	0,0	0	0,0	0,0
1997	0	0,0	0	0,0	0	0,0	0	0,0	0,0
1998	0	0,0	0	0,0	0	0,0	0	0,0	0,0
1999	2	0,0	2	0,0	0	0,0	2	100,0	0,1
2000	0	0,0	-2	-100,0	0	0,0	0	0,0	0,0
2001	1	0,0	1	0,0	0	0,0	0	0,0	0,0
2002	0	0,0	-1	-100,0	0	0,0	0	0,0	0,0
2003	0	0,0	0	0,0	0	0,0	0	0,0	0,0

C) Tatverdächtige nach Altersgruppen und Geschlecht

Geschlecht	Insgesamt	Kinder		Jugendl.	Heranw.	Erwachsene
		unter 8 Jahre	im Alter			21 und mehr Jahre
			von ... bis unter ... Jahre	14 - 18	18 - 21	
	1	2	3	4	5	6
Alle Staatsangehörigkeiten						
männlich	0	0	0	0	0	0
%	0,0	0,0	0,0	0,0	0,0	0,0
TVBZ	0	x	0	0	0	0
weiblich	0	0	0	0	0	0
%	0,0	0,0	0,0	0,0	0,0	0,0
TVBZ	0	x	0	0	0	0
insgesamt		0	0	0	0	0
%	0,0	0,0	0,0	0,0	0,0	0,0
TVBZ	0	x	0	0	0	0
darunter:						
Nicht-deutsche	0	0	0	0	0	0

**Erfasste und aufgeklärte Straftaten
- nach Kalenderjahren -**

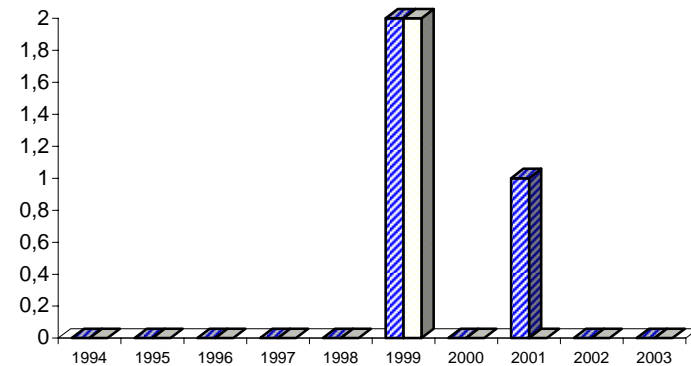

■ Erfasste Fälle □ aufgeklärte Fälle

Einzeldaten siehe Tabelle B

A) Straftaten

Merkmal	Insgesamt		Veränderung zum Vorjahr	
	absolut	%	absolut	%
	1	2	3	4
Erfasste Fälle				
Insgesamt	291	100,0	-130	-30,9
darunter:				
- versuchte Fälle	0	0,0	0	0,0
- aufgeklärte Fälle	135	46,4	-112	-45,3
- mit Schußwaffe				
- gedroht	0	0,0	0	0,0
- geschossen	0	0,0	0	0,0
Aufgeklärte Fälle				
Insgesamt	135	100,0	-112	-45,3
darunter begangen:				
- von allein handelnden Tatverdächtigen	112	83,0	-112	-50,0
- von bereits in Erscheinung getretenen Tatverdächtigen	96	71,1	-114	-54,3
- von Konsumenten harter Drogen	1	0,7	-3	-75,0
- von Tatverdächtigen unter Alkoholeinfluß	48	35,6	6	14,3
- unter Mitführung einer Schußwaffe	1	0,7	1	0,0

B) Erfasste Fälle, Versuche und aufgeklärte Fälle nach Kalenderjahren

Jahr	Erfasste Fälle	Anteil an allen Straftaten %	Veränderung zum Vorjahr (von Sp. 1)		Versuche		Aufgeklärte Fälle		Häufigkeitszahl
			absolut	%	absolut	%	absolut	%	
1	2	3	4	5	6	7	8	9	
1994	*	*	*	*	*	*	*	*	*
1995	*	*	*	*	*	*	*	*	*
1996	265	0,0	265	0,0	0	0,0	180	67,9	7,6
1997	217	0,0	-48	-18,1	0	0,0	147	67,7	6,3
1998	226	0,0	9	4,1	0	0,0	146	64,6	6,6
1999	189	0,0	-37	-16,4	0	0,0	123	65,1	5,6
2000	249	0,0	60	31,7	0	0,0	157	63,1	7,4
2001	442	0,1	193	77,5	0	0,0	210	47,5	13,1
2002	421	0,1	-21	-4,8	0	0,0	247	58,7	12,4
2003	291	0,1	-130	-30,9	0	0,0	135	46,4	8,6

C) Tatverdächtige nach Altersgruppen und Geschlecht

Geschlecht	Insgesamt	Kinder		Jugendl.	Heranw.	Erwachsene
		unter 8 Jahre	im Alter von ... bis unter ... Jahre			21 und mehr Jahre
			8 - 14	14 - 18	18 - 21	
1	2	3	4	5	6	
Alle Staatsangehörigkeiten						
männlich	151	0	2	18	16	115
%	92,1	0,0	1,3	11,9	10,6	76,2
TVBZ	10	x	2	25	29	9
weiblich	13	0	0	1	3	9
%	7,9	0,0	0,0	7,7	23,1	69,2
TVBZ	1	x	0	1	5	1
insgesamt	164	0	2	19	19	124
%	100,0	0,0	1,2	11,6	11,6	75,6
TVBZ	5	x	1	13	17	5
darunter:						
Nicht-deutsche	7	0	0	2	1	4

Erfasste und aufgeklärte Straftaten - nach Kalenderjahren -

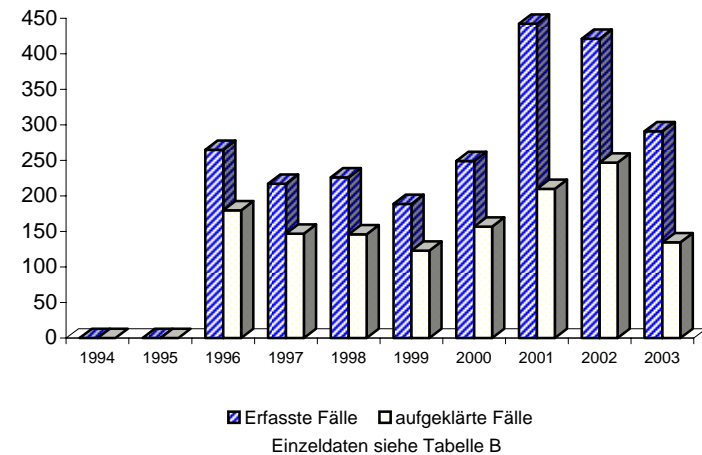

Berlin 2003

6300

A) Straftaten

Merkmal	Insgesamt		Veränderung zum Vorjahr	
	absolut	%	absolut	%
	1	2	3	4
Erfasste Fälle				
Insgesamt	2.561	100,0	-33	-1,3
darunter:				
- versuchte Fälle	121	4,7	-16	-11,7
- aufgeklärte Fälle	2.301	89,8	39	1,7
- mit Schußwaffe				
- gedroht	0	0,0	0	0,0
- geschossen	0	0,0	0	0,0
Aufgeklärte Fälle				
Insgesamt	2.301	100,0	39	1,7
darunter begangen:				
- von allein handelnden Tatverdächtigen	1.907	82,9	135	7,6
- von bereits in Erscheinung getretenen Tatverdächtigen	1.765	76,7	28	1,6
- von Konsumenten harter Drogen	121	5,3	26	27,4
- von Tatverdächtigen unter Alkoholeinfluß	80	3,5	47	142,4
- unter Mitführung einer Schußwaffe	6	0,3	-1	-14,3

B) Erfasste Fälle, Versuche und aufgeklärte Fälle nach Kalenderjahren

Jahr	Erfasste Fälle	Anteil an allen Straftaten %	Veränderung zum Vorjahr (von Sp. 1)		Versuche		Aufgeklärte Fälle		Häufigkeitszahl
			absolut	%	absolut	%	absolut	%	
1	2	3	4	5	6	7	8	9	
1994	1.714	0,3	185	12,1	72	4,2	1.591	92,8	49,3
1995	1.617	0,3	-97	-5,7	87	5,4	1.498	92,6	46,6
1996	2.018	0,3	401	24,8	115	5,7	1.872	92,8	58,1
1997	2.285	0,4	267	13,2	103	4,5	2.131	93,3	66,1
1998	2.429	0,4	144	6,3	134	5,5	2.248	92,5	70,9
1999	3.032	0,5	603	24,8	108	3,6	2.750	90,7	89,2
2000	2.841	0,5	-191	-6,3	101	3,6	2.743	96,6	83,9
2001	3.613	0,6	772	27,2	140	3,9	3.353	92,8	106,8
2002	2.594	0,4	-1.019	-28,2	137	5,3	2.262	87,2	76,6
2003	2.561	0,5	-33	-1,3	121	4,7	2.301	89,8	75,5

D) Sonstige Angaben zum Tatverdächtigen

Merkmal		Insgesamt		Veränderung zum Vorjahr	
		absolut	%	absolut	%
		1	2	3	4
Tatverdächtige	männl.	1.833	83,9	-37	-2,0
	weibl.	351	16,1	30	9,3
	insges.	2.184	100,0	-7	-0,3
darunter:					
- alleinhandelnde Tatverdächtige	männl.	1.334	72,8	65	5,1
	weibl.	254	72,4	38	17,6
	insges.	1.588	72,7	103	6,9
- als Tatverdächtige bereits in Erscheinung getretene Personen	männl.	1.361	74,2	-14	-1,0
	weibl.	195	55,6	27	16,1
	insges.	1.556	71,2	13	0,8
- Konsumenten harter Drogen	männl.	66	3,6	-7	-9,6
	weibl.	7	2,0	4	133,3
	insges.	73	3,3	-3	-3,9
- unter Alkohol- einfluß	männl.	33	1,8	5	17,9
	weibl.	4	1,1	-1	-20,0
	insges.	37	1,7	4	12,1
- Schußwaffe mitgeführt	männl.	5	0,3	-2	-28,6
	weibl.	0	0,0	-1	-100,0
	insges.	5	0,2	-3	-37,5

E) Nichtdeutsche Tatverdächtige nach dem Grund des Aufenthaltes

Grund des Aufenthaltes	Insgesamt		Veränderung zum Vorjahr	
	absolut	%	absolut	%
	1	2	3	4
Insgesamt	1.064	100,0	72	7,3
davon:				
- Illegal aufhältlich	61	5,7	-10	-14,1
- Legal aufhältlich	1.003	94,3	82	8,9
davon:				
- Tourist / Durchreisender	40	4,0	-8	-16,7
- Student / Schüler	30	3,0	18	150,0
- Arbeitnehmer	45	4,5	6	15,4
- Gewerbetreibender	37	3,7	2	5,7
- Asylbewerber	72	7,2	-10	-12,2
- Sonstige	779	77,7	74	10,5

C) Tatverdächtige nach Altersgruppen, Geschlecht und Staatsangehörigkeit (Tatverdächtigenbelastung)

Geschlecht	Insgesamt	Kinder			Jugendliche		Heranwachs.	Erwachsene						Geschlecht
		unter 8 Jahre	im Alter			8 bis unter 21 Jahre	im Alter			60 und mehr Jahre	21 und mehr Jahre			
			von ... bis unter ... Jahre				von ... bis unter ... Jahre							
			8 - 14	14 - 18	18 - 21		21 - 25	25 - 30	30 - 40			40 - 50	50 - 60	
1	2	3	4	5	6	7	8	9	10	11	12	13		
Alle Staatsangehörigkeiten													100,0 %	
männlich	1.833	1	12	188	246	446	309	306	423	209	106	33	1.386	männlich
%	83,9	0,1	0,7	10,3	13,4	24,3	16,9	16,7	23,1	11,4	5,8	1,8	75,6	%
TVBZ	121	x	14	260	438	208	348	265	143	78	51	10	107	TVBZ
weiblich	351	0	0	36	41	77	46	47	93	68	18	2	274	weiblich
%	16,1	0,0	0,0	10,3	11,7	21,9	13,1	13,4	26,5	19,4	5,1	0,6	78,1	%
TVBZ	22	x	0	52	74	37	50	41	34	27	8	0	20	TVBZ
insgesamt	2.184	1	12	224	287	523	355	353	516	277	124	35	1.660	insgesamt
%	100,0	0,0	0,5	10,3	13,1	23,9	16,3	16,2	23,6	12,7	5,7	1,6	76,0	%
TVBZ	70	x	7	158	257	124	195	153	90	53	29	5	62	TVBZ
Deutsche													51,3%	
männlich	889	0	7	98	112	217	136	130	188	126	69	23	672	männlich
%	79,4	0,0	0,8	11,0	12,6	24,4	15,3	14,6	21,1	14,2	7,8	2,6	75,6	%
TVBZ	69	x	10	157	231	119	186	146	79	55	38	8	61	TVBZ
weiblich	231	0	0	24	26	50	30	26	61	53	9	2	181	weiblich
%	20,6	0,0	0,0	10,4	11,3	21,6	13,0	11,3	26,4	22,9	3,9	0,9	78,4	%
TVBZ	16	x	0	40	54	28	39	29	27	24	5	0	15	TVBZ
insgesamt	1.120	0	7	122	138	267	166	156	249	179	78	25	853	insgesamt
%	100,0	0,0	0,6	10,9	12,3	23,8	14,8	13,9	22,2	16,0	7,0	2,2	76,2	%
TVBZ	41	x	5	100	143	75	111	87	54	40	21	3	36	TVBZ
Nichtdeutsche													48,7 %	
männlich	944	1	5	90	134	229	173	176	235	83	37	10	714	männlich
%	88,7	0,1	0,5	9,5	14,2	24,3	18,3	18,6	24,9	8,8	3,9	1,1	75,6	%
TVBZ	431	x	34	904	1.744	708	1.108	659	407	212	148	45	383	TVBZ
weiblich	120	0	0	12	15	27	16	21	32	15	9	0	93	weiblich
%	11,3	0,0	0,0	10,0	12,5	22,5	13,3	17,5	26,7	12,5	7,5	0,0	77,5	%
TVBZ	61	x	0	132	201	89	99	81	65	49	37	0	56	TVBZ
insgesamt	1.064	1	5	102	149	256	189	197	267	98	46	10	807	insgesamt
%	100,0	0,1	0,5	9,6	14,0	24,1	17,8	18,5	25,1	9,2	4,3	0,9	75,8	%
TVBZ	257	x	18	535	983	409	593	374	250	141	94	24	229	TVBZ
darunter: Nichtdeutsche (ohne Illegale, Touristen - Durchreisende)													44,1 %	
männlich	854	1	5	89	126	220	157	149	204	78	35	10	633	männlich
%	88,7	0,1	0,6	10,4	14,8	25,8	18,4	17,4	23,9	9,1	4,1	1,2	74,1	%
TVBZ	390	x	34	894	1.640	681	1.006	558	354	199	140	45	339	TVBZ
weiblich	109	0	0	12	14	26	13	18	31	13	8	0	83	weiblich
%	11,3	0,0	0,0	11,0	12,8	23,9	11,9	16,5	28,4	11,9	7,3	0,0	76,1	%
TVBZ	56	x	0	132	187	86	80	69	63	43	33	0	50	TVBZ
insgesamt	963	1	5	101	140	246	170	167	235	91	43	10	716	insgesamt
%	100,0	0,1	0,5	10,5	14,5	25,5	17,7	17,3	24,4	9,4	4,5	1,0	74,4	%
TVBZ	232	x	18	530	924	393	534	317	220	131	88	24	204	TVBZ

A) Straftaten

Merkmal	Insgesamt		Veränderung zum Vorjahr	
	absolut	%	absolut	%
	1	2	3	4
Erfasste Fälle				
Insgesamt	92	100,0	-17	-15,6
darunter:				
- versuchte Fälle	2	2,2	-1	-33,3
- aufgeklärte Fälle	86	93,5	-16	-15,7
- mit Schußwaffe				
- gedroht	0	0,0	0	0,0
- geschossen	0	0,0	0	0,0
Aufgeklärte Fälle				
Insgesamt	86	100,0	-16	-15,7
darunter begangen:				
- von allein handelnden Tatverdächtigen	40	46,5	6	17,6
- von bereits in Erscheinung getretenen Tatverdächtigen	69	80,2	-6	-8,0
- von Konsumenten harter Drogen	5	5,8	5	0,0
- von Tatverdächtigen unter Alkoholeinfluß	0	0,0	0	0,0
- unter Mitführung einer Schußwaffe	0	0,0	0	0,0

B) Erfasste Fälle, Versuche und aufgeklärte Fälle nach Kalenderjahren

Jahr	Erfasste Fälle	Anteil an allen Straftaten %	Veränderung zum Vorjahr (von Sp. 1)		Versuche		Aufgeklärte Fälle		Häufigkeitszahl
			absolut	%	absolut	%	absolut	%	
1	2	3	4	5	6	7	8	9	
1994	64	0,0	34	113,3	7	10,9	56	87,5	1,8
1995	95	0,0	31	48,4	5	5,3	92	96,8	2,7
1996	78	0,0	-17	-17,9	3	3,8	75	96,2	2,2
1997	121	0,0	43	55,1	9	7,4	120	99,2	3,5
1998	143	0,0	22	18,2	8	5,6	139	97,2	4,2
1999	212	0,0	69	48,3	8	3,8	204	96,2	6,2
2000	73	0,0	-139	-65,6	0	0,0	81	111,0	2,2
2001	89	0,0	16	21,9	5	5,6	80	89,9	2,6
2002	109	0,0	20	22,5	3	2,8	102	93,6	3,2
2003	92	0,0	-17	-15,6	2	2,2	86	93,5	2,7

C) Tatverdächtige nach Altersgruppen und Geschlecht

Geschlecht	Insgesamt	Kinder		Jugendl.	Heranw.	Erwachsene
		unter 8 Jahre	im Alter			21 und mehr Jahre
			von ... bis	unter ... Jahre	18 - 21	
1	2	3	4	5	6	
Alle Staatsangehörigkeiten						
männlich	109	0	0	0	5	104
%	90,1	0,0	0,0	0,0	4,6	95,4
TVBZ	7	x	0	0	9	8
weiblich	12	0	0	0	0	12
%	9,9	0,0	0,0	0,0	0,0	100,0
TVBZ	1	x	0	0	0	1
insgesamt	121	0	0	0	5	116
%	100,0	0,0	0,0	0,0	4,1	95,9
TVBZ	4	x	0	0	4	4
darunter:						
Nicht-deutsche	65	0	0	0	4	61

Erfasste und aufgeklärte Straftaten - nach Kalenderjahren -

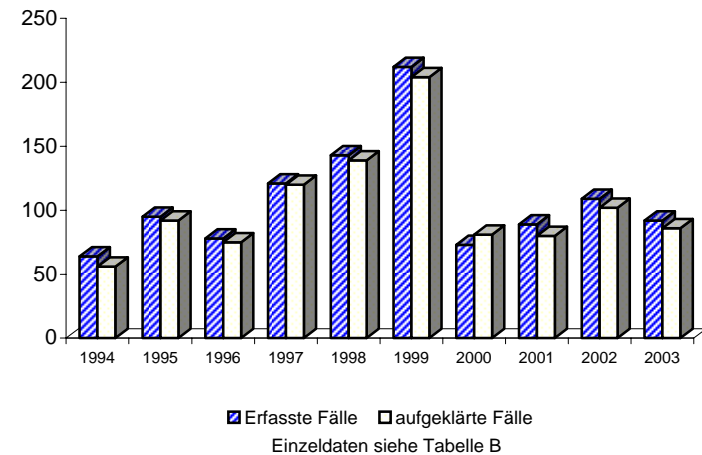

A) Straftaten

Merkmal	Insgesamt		Veränderung zum Vorjahr	
	absolut	%	absolut	%
	1	2	3	4
Erfasste Fälle				
Insgesamt	23	100,0	4	21,1
darunter:				
- versuchte Fälle	0	0,0	0	0,0
- aufgeklärte Fälle	23	100,0	4	21,1
- mit Schußwaffe				
- gedroht	0	0,0	0	0,0
- geschossen	0	0,0	0	0,0
Aufgeklärte Fälle				
Insgesamt	23	100,0	4	21,1
darunter begangen:				
- von allein handelnden Tatverdächtigen	16	69,6	9	128,6
- von bereits in Erscheinung getretenen Tatverdächtigen	21	91,3	7	50,0
- von Konsumenten harter Drogen	0	0,0	0	0,0
- von Tatverdächtigen unter Alkoholeinfluß	0	0,0	0	0,0
- unter Mitführung einer Schußwaffe	0	0,0	0	0,0

B) Erfasste Fälle, Versuche und aufgeklärte Fälle nach Kalenderjahren

Jahr	Erfasste Fälle	Anteil an allen Straftaten %	Veränderung zum Vorjahr (von Sp. 1)		Versuche		Aufgeklärte Fälle		Häufigkeitszahl
			absolut	%	absolut	%	absolut	%	
			3	4	5	6	7	8	
1994	10	0,0	4	66,7	1	10,0	8	80,0	0,3
1995	31	0,0	21	210,0	2	6,5	30	96,8	0,9
1996	18	0,0	-13	-41,9	2	11,1	17	94,4	0,5
1997	25	0,0	7	38,9	1	4,0	25	100,0	0,7
1998	43	0,0	18	72,0	3	7,0	42	97,7	1,3
1999	141	0,0	98	227,9	4	2,8	137	97,2	4,1
2000	35	0,0	-106	-75,2	0	0,0	33	94,3	1,0
2001	21	0,0	-14	-40,0	0	0,0	19	90,5	0,6
2002	19	0,0	-2	-9,5	0	0,0	19	100,0	0,6
2003	23	0,0	4	21,1	0	0,0	23	100,0	0,7

C) Tatverdächtige nach Altersgruppen und Geschlecht

Geschlecht	Insgesamt	Kinder		Jugendl.	Heranw.	Erwachsene
		unter 8 Jahre	im Alter von ... bis unter ... Jahre			21 und mehr Jahre
			8 - 14	14 - 18	18 - 21	
	1	2	3	4	5	6
Alle Staatsangehörigkeiten						
männlich	14	0	0	0	1	13
%	87,5	0,0	0,0	0,0	7,1	92,9
TVBZ	1	x	0	0	2	1
weiblich	2	0	0	0	0	2
%	12,5	0,0	0,0	0,0	0,0	100,0
TVBZ	0	x	0	0	0	0
insgesamt	16	0	0	0	1	15
%	100,0	0,0	0,0	0,0	6,3	93,8
TVBZ	1	x	0	0	1	1
darunter:						
Nicht-deutsche	6	0	0	0	1	5

**Erfasste und aufgeklärte Straftaten
- nach Kalenderjahren -**

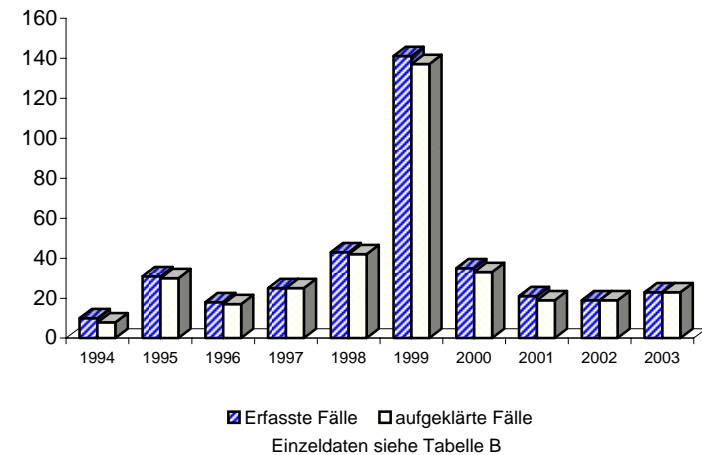

A) Straftaten

Merkmal	Insgesamt		Veränderung zum Vorjahr	
	absolut	%	absolut	%
	1	2	3	4
Erfasste Fälle				
Insgesamt	4	100,0	-2	-33,3
darunter:				
- versuchte Fälle	0	0,0	-1	-100,0
- aufgeklärte Fälle	2	50,0	-4	-66,7
- mit Schußwaffe				
- gedroht	0	0,0	0	0,0
- geschossen	0	0,0	0	0,0
Aufgeklärte Fälle				
Insgesamt	2	100,0	-4	-66,7
darunter begangen:				
- von allein handelnden Tatverdächtigen	0	0,0	0	0,0
- von bereits in Erscheinung getretenen Tatverdächtigen	1	50,0	-2	-66,7
- von Konsumenten harter Drogen	0	0,0	0	0,0
- von Tatverdächtigen unter Alkoholeinfluß	0	0,0	0	0,0
- unter Mitführung einer Schußwaffe	0	0,0	0	0,0

B) Erfasste Fälle, Versuche und aufgeklärte Fälle nach Kalenderjahren

Jahr	Erfasste Fälle	Anteil an allen Straftaten %	Veränderung zum Vorjahr (von Sp. 1)		Versuche		Aufgeklärte Fälle		Häufigkeitszahl
			absolut	%	absolut	%	absolut	%	
			3	4	5	6	7	8	
1994	3	0,0	3	0,0	0	0,0	3	100,0	0,1
1995	18	0,0	15	500,0	0	0,0	18	100,0	0,5
1996	5	0,0	-13	-72,2	0	0,0	6	120,0	0,1
1997	21	0,0	16	320,0	6	28,6	22	104,8	0,6
1998	2	0,0	-19	-90,5	0	0,0	2	100,0	0,1
1999	1	0,0	-1	-50,0	0	0,0	1	100,0	0,0
2000	2	0,0	1	100,0	0	0,0	1	50,0	0,1
2001	0	0,0	-2	-100,0	0	0,0	1	0,0	0,0
2002	6	0,0	6	0,0	1	16,7	6	100,0	0,2
2003	4	0,0	-2	-33,3	0	0,0	2	50,0	0,1

C) Tatverdächtige nach Altersgruppen und Geschlecht

Geschlecht	Insgesamt	Kinder		Jugendl.	Heranw.	Erwachsene
		unter 8 Jahre	im Alter			21 und mehr Jahre
			von ... bis	unter ... Jahre	18 - 21	
1	2	3	4	5	6	
Alle Staatsangehörigkeiten						
männlich	5	0	0	0	0	5
%	100,0	0,0	0,0	0,0	0,0	100,0
TVBZ	0	x	0	0	0	0
weiblich	0	0	0	0	0	0
%	0,0	0,0	0,0	0,0	0,0	0,0
TVBZ	0	x	0	0	0	0
insgesamt	5	0	0	0	0	5
%	100,0	0,0	0,0	0,0	0,0	100,0
TVBZ	0	x	0	0	0	0
darunter:						
Nicht-deutsche	4	0	0	0	0	4

Erfasste und aufgeklärte Straftaten - nach Kalenderjahren -

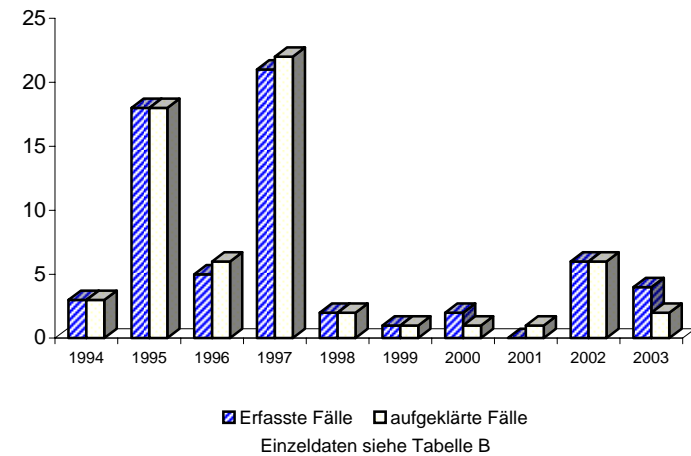

A) Straftaten

Merkmal	Insgesamt		Veränderung zum Vorjahr	
	absolut	%	absolut	%
	1	2	3	4
Erfasste Fälle				
Insgesamt	18	100,0	-8	-30,8
darunter:				
- versuchte Fälle	0	0,0	0	0,0
- aufgeklärte Fälle	16	88,9	-8	-33,3
- mit Schußwaffe				
- gedroht	0	0,0	0	0,0
- geschossen	0	0,0	0	0,0
Aufgeklärte Fälle				
Insgesamt	16	100,0	-8	-33,3
darunter begangen:				
- von allein handelnden Tatverdächtigen	0	0,0	0	0,0
- von bereits in Erscheinung getretenen Tatverdächtigen	12	75,0	-6	-33,3
- von Konsumenten harter Drogen	5	31,3	5	0,0
- von Tatverdächtigen unter Alkoholeinfluß	0	0,0	0	0,0
- unter Mitführung einer Schußwaffe	0	0,0	0	0,0

B) Erfasste Fälle, Versuche und aufgeklärte Fälle nach Kalenderjahren

Jahr	Erfasste Fälle	Anteil an allen Straftaten %	Veränderung zum Vorjahr (von Sp. 1)		Versuche		Aufgeklärte Fälle		Häufigkeitszahl
			absolut	%	absolut	%	absolut	%	
			3	4	5	6	7	8	
1994	5	0,0	5	0,0	0	0,0	4	80,0	0,1
1995	19	0,0	14	280,0	1	5,3	20	105,3	0,5
1996	18	0,0	-1	-5,3	0	0,0	18	100,0	0,5
1997	37	0,0	19	105,6	0	0,0	37	100,0	1,1
1998	22	0,0	-15	-40,5	0	0,0	22	100,0	0,6
1999	19	0,0	-3	-13,6	0	0,0	17	89,5	0,6
2000	10	0,0	-9	-47,4	0	0,0	10	100,0	0,3
2001	14	0,0	4	40,0	0	0,0	8	57,1	0,4
2002	26	0,0	12	85,7	0	0,0	24	92,3	0,8
2003	18	0,0	-8	-30,8	0	0,0	16	88,9	0,5

C) Tatverdächtige nach Altersgruppen und Geschlecht

Geschlecht	Insgesamt	Kinder		Jugendl.	Heranw.	Erwachsene
		unter 8 Jahre	im Alter			21 und mehr Jahre
			von ... bis unter ... Jahre	14 - 18	18 - 21	
1	2	3	4	5	6	
Alle Staatsangehörigkeiten						
männlich	51	0	0	0	1	50
%	89,5	0,0	0,0	0,0	2,0	98,0
TVBZ	3	x	0	0	2	4
weiblich	6	0	0	0	0	6
%	10,5	0,0	0,0	0,0	0,0	100,0
TVBZ	0	x	0	0	0	0
insgesamt	57	0	0	0	1	56
%	100,0	0,0	0,0	0,0	1,8	98,2
TVBZ	2	x	0	0	1	2
darunter:						
Nicht-deutsche	33	0	0	0	1	32

Erfasste und aufgeklärte Straftaten - nach Kalenderjahren -

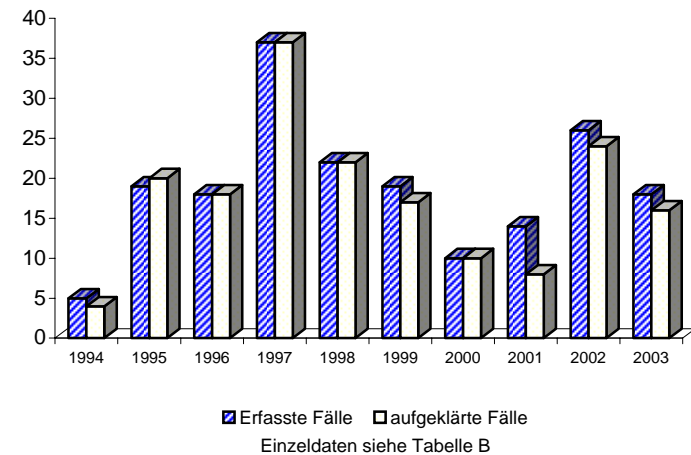

A) Straftaten

Merkmal	Insgesamt		Veränderung zum Vorjahr	
	absolut	%	absolut	%
	1	2	3	4
Erfasste Fälle				
Insgesamt	2.021	100,0	48	2,4
darunter:				
- versuchte Fälle	37	1,8	-3	-7,5
- aufgeklärte Fälle	1.867	92,4	92	5,2
- mit Schußwaffe				
- gedroht	0	0,0	0	0,0
- geschossen	0	0,0	0	0,0
Aufgeklärte Fälle				
Insgesamt	1.867	100,0	92	5,2
darunter begangen:				
- von allein handelnden Tatverdächtigen	1.605	86,0	158	10,9
- von bereits in Erscheinung getretenen Tatverdächtigen	1.467	78,6	60	4,3
- von Konsumenten harter Drogen	113	6,1	19	20,2
- von Tatverdächtigen unter Alkoholeinfluß	66	3,5	49	288,2
- unter Mitführung einer Schußwaffe	4	0,2	-1	-20,0

B) Erfasste Fälle, Versuche und aufgeklärte Fälle nach Kalenderjahren

Jahr	Erfasste Fälle	Anteil an allen Straftaten %	Veränderung zum Vorjahr (von Sp. 1)		Versuche		Aufgeklärte Fälle		Häufigkeitszahl
			absolut	%	absolut	%	absolut	%	
1	2	3	4	5	6	7	8	9	
1994	1.322	0,2	127	10,6	35	2,6	1.273	96,3	38,0
1995	1.171	0,2	-151	-11,4	34	2,9	1.121	95,7	33,7
1996	1.528	0,3	357	30,5	48	3,1	1.471	96,3	44,0
1997	1.772	0,3	244	16,0	46	2,6	1.704	96,2	51,2
1998	1.880	0,3	108	6,1	60	3,2	1.794	95,4	54,9
1999	2.197	0,4	317	16,9	43	2,0	2.022	92,0	64,6
2000	2.320	0,4	123	5,6	39	1,7	2.303	99,3	68,5
2001	2.960	0,5	640	27,6	37	1,3	2.832	95,7	87,5
2002	1.973	0,3	-987	-33,3	40	2,0	1.775	90,0	58,2
2003	2.021	0,4	48	2,4	37	1,8	1.867	92,4	59,6

D) Sonstige Angaben zum Tatverdächtigen

Merkmal		Insgesamt		Veränderung zum Vorjahr	
		absolut	%	absolut	%
		1	2	3	4
Tatverdächtige	männl.	1.422	86,5	49	3,6
	weibl.	221	13,5	25	12,8
	insges.	1.643	100,0	74	4,7
darunter:					
- alleinhandelnde Tatverdächtige	männl.	1.144	80,5	110	10,6
	weibl.	172	77,8	32	22,9
	insges.	1.316	80,1	142	12,1
- als Tatverdächtige bereits in Erscheinung getretene Personen	männl.	1.100	77,4	36	3,4
	weibl.	131	59,3	28	27,2
	insges.	1.231	74,9	64	5,5
- Konsumenten harter Drogen	männl.	61	4,3	-11	-15,3
	weibl.	6	2,7	3	100,0
	insges.	67	4,1	-8	-10,7
- unter Alkohol- einfluß	männl.	22	1,5	5	29,4
	weibl.	1	0,5	1	0,0
	insges.	23	1,4	6	35,3
- Schußwaffe mitgeführt	männl.	3	0,2	-1	-25,0
	weibl.	0	0,0	-1	-100,0
	insges.	3	0,2	-2	-40,0

E) Nichtdeutsche Tatverdächtige nach dem Grund des Aufenthaltes

Grund des Aufenthaltes	Insgesamt		Veränderung zum Vorjahr	
	absolut	%	absolut	%
	1	2	3	4
Insgesamt	857	100,0	67	8,5
davon:				
- Illegal aufhältlich	42	4,9	-12	-22,2
- Legal aufhältlich	815	95,1	79	10,7
davon:				
- Tourist / Durchreisender	26	3,2	3	13,0
- Student / Schüler	28	3,4	17	154,5
- Arbeitnehmer	39	4,8	2	5,4
- Gewerbetreibender	33	4,0	1	3,1
- Asylbewerber	57	7,0	-4	-6,6
- Sonstige	632	77,5	60	10,5

C) Tatverdächtige nach Altersgruppen, Geschlecht und Staatsangehörigkeit (Tatverdächtigenbelastung)

Geschlecht	Insgesamt	Kinder			Jugendliche	Heranwachs.	Erwachsene							Geschlecht	
		unter 8 Jahre	im Alter			8 bis unter 21 Jahre	im Alter					60 und mehr Jahre	21 und mehr Jahre		
			von ... 8 - 14	bis unter ... 14 - 18			18 - 21	von ... bis unter ... Jahre							
				21 - 25	25 - 30			30 - 40	40 - 50	50 - 60					
1	2	3	4	5	6	7	8	9	10	11	12	13			
Alle Staatsangehörigkeiten													100,0 %		
männlich	1.422	1	10	163	207	380	252	232	318	141	77	21	1.041	männlich	
%	86,5	0,1	0,7	11,5	14,6	26,7	17,7	16,3	22,4	9,9	5,4	1,5	73,2	%	
TVBZ	94	x	12	225	369	177	284	201	108	53	37	7	80	TVBZ	
weiblich	221	0	0	24	27	51	26	25	63	44	10	2	170	weiblich	
%	13,5	0,0	0,0	10,9	12,2	23,1	11,8	11,3	28,5	19,9	4,5	0,9	76,9	%	
TVBZ	14	x	0	35	49	25	28	22	23	18	5	0	12	TVBZ	
insgesamt	1.643	1	10	187	234	431	278	257	381	185	87	23	1.211	insgesamt	
%	100,0	0,1	0,6	11,4	14,2	26,2	16,9	15,6	23,2	11,3	5,3	1,4	73,7	%	
TVBZ	53	x	6	132	209	102	153	111	67	36	21	3	45	TVBZ	
Deutsche													47,8%		
männlich	642	0	6	86	100	192	103	89	124	76	46	12	450	männlich	
%	81,7	0,0	0,9	13,4	15,6	29,9	16,0	13,9	19,3	11,8	7,2	1,9	70,1	%	
TVBZ	50	x	8	138	206	105	141	100	52	33	25	4	41	TVBZ	
weiblich	144	0	0	17	18	35	16	13	41	32	5	2	109	weiblich	
%	18,3	0,0	0,0	11,8	12,5	24,3	11,1	9,0	28,5	22,2	3,5	1,4	75,7	%	
TVBZ	10	x	0	28	37	20	21	14	18	15	3	0	9	TVBZ	
insgesamt	786	0	6	103	118	227	119	102	165	108	51	14	559	insgesamt	
%	100,0	0,0	0,8	13,1	15,0	28,9	15,1	13,0	21,0	13,7	6,5	1,8	71,1	%	
TVBZ	29	x	4	84	122	63	79	57	36	24	14	2	24	TVBZ	
Nichtdeutsche													52,2 %		
männlich	780	1	4	77	107	188	149	143	194	65	31	9	591	männlich	
%	91,0	0,1	0,5	9,9	13,7	24,1	19,1	18,3	24,9	8,3	4,0	1,2	75,8	%	
TVBZ	356	x	27	774	1.393	582	954	536	336	166	124	40	317	TVBZ	
weiblich	77	0	0	7	9	16	10	12	22	12	5	0	61	weiblich	
%	9,0	0,0	0,0	9,1	11,7	20,8	13,0	15,6	28,6	15,6	6,5	0,0	79,2	%	
TVBZ	39	x	0	77	120	53	62	46	45	39	21	0	37	TVBZ	
insgesamt	857	1	4	84	116	204	159	155	216	77	36	9	652	insgesamt	
%	100,0	0,1	0,5	9,8	13,5	23,8	18,6	18,1	25,2	9,0	4,2	1,1	76,1	%	
TVBZ	207	x	14	441	765	326	499	294	203	111	73	21	185	TVBZ	
darunter: Nichtdeutsche (ohne Illegale, Touristen - Durchreisende)													48,0 %		
männlich	718	1	4	76	103	183	139	122	171	63	30	9	534	männlich	
%	91,0	0,1	0,6	10,6	14,3	25,5	19,4	17,0	23,8	8,8	4,2	1,3	74,4	%	
TVBZ	328	x	27	764	1.341	566	890	457	296	161	120	40	286	TVBZ	
weiblich	71	0	0	7	9	16	9	10	21	10	5	0	55	weiblich	
%	9,0	0,0	0,0	9,9	12,7	22,5	12,7	14,1	29,6	14,1	7,0	0,0	77,5	%	
TVBZ	36	x	0	77	120	53	55	38	43	33	21	0	33	TVBZ	
insgesamt	789	1	4	83	112	199	148	132	192	73	35	9	589	insgesamt	
%	100,0	0,1	0,5	10,5	14,2	25,2	18,8	16,7	24,3	9,3	4,4	1,1	74,7	%	
TVBZ	190	x	14	436	739	318	465	250	180	105	71	21	167	TVBZ	

A) Straftaten

Merkmal	Insgesamt		Veränderung zum Vorjahr	
	absolut	%	absolut	%
	1	2	3	4
Erfasste Fälle				
Insgesamt	260	100,0	94	56,6
darunter:				
- versuchte Fälle	4	1,5	3	300,0
- aufgeklärte Fälle	236	90,8	76	47,5
- mit Schußwaffe				
- gedroht	0	0,0	0	0,0
- geschossen	0	0,0	0	0,0
Aufgeklärte Fälle				
Insgesamt	236	100,0	76	47,5
darunter begangen:				
- von allein handelnden Tatverdächtigen	192	81,4	108	128,6
- von bereits in Erscheinung getretenen Tatverdächtigen	199	84,3	60	43,2
- von Konsumenten harter Drogen	42	17,8	22	110,0
- von Tatverdächtigen unter Alkoholeinfluß	43	18,2	42	4.200,0
- unter Mitführung einer Schußwaffe	0	0,0	-1	-100,0

B) Erfasste Fälle, Versuche und aufgeklärte Fälle nach Kalenderjahren

Jahr	Erfasste Fälle	Anteil an allen Straftaten %	Veränderung zum Vorjahr (von Sp. 1)		Versuche		Aufgeklärte Fälle		Häufigkeitszahl
			absolut	%	absolut	%	absolut	%	
			3	4	5	6	7	8	
1994	23	0,0	-20	-46,5	0	0,0	22	95,7	0,7
1995	35	0,0	12	52,2	0	0,0	34	97,1	1,0
1996	325	0,1	290	828,6	11	3,4	322	99,1	9,4
1997	204	0,0	-121	-37,2	1	0,5	203	99,5	5,9
1998	95	0,0	-109	-53,4	1	1,1	93	97,9	2,8
1999	193	0,0	98	103,2	0	0,0	189	97,9	5,7
2000	320	0,1	127	65,8	1	0,3	351	109,7	9,4
2001	113	0,0	-207	-64,7	1	0,9	113	100,0	3,3
2002	166	0,0	53	46,9	1	0,6	160	96,4	4,9
2003	260	0,0	94	56,6	4	1,5	236	90,8	7,7

C) Tatverdächtige nach Altersgruppen und Geschlecht

Geschlecht	Insgesamt	Kinder		Jugendl.	Heranw.	Erwachsene
		unter 8 Jahre	im Alter			21 und mehr Jahre
			von ... bis	unter ... Jahre		
	1	2	3	4	5	6
Alle Staatsangehörigkeiten						
männlich	101	0	0	0	3	98
%	89,4	0,0	0,0	0,0	3,0	97,0
TVBZ	7	x	0	0	5	8
weiblich	12	0	0	0	2	10
%	10,6	0,0	0,0	0,0	16,7	83,3
TVBZ	1	x	0	0	4	1
insgesamt	113	0	0	0	5	108
%	100,0	0,0	0,0	0,0	4,4	95,6
TVBZ	4	x	0	0	4	4
darunter:						
Nicht-deutsche	69	0	0	0	4	65

**Erfasste und aufgeklärte Straftaten
- nach Kalenderjahren -**

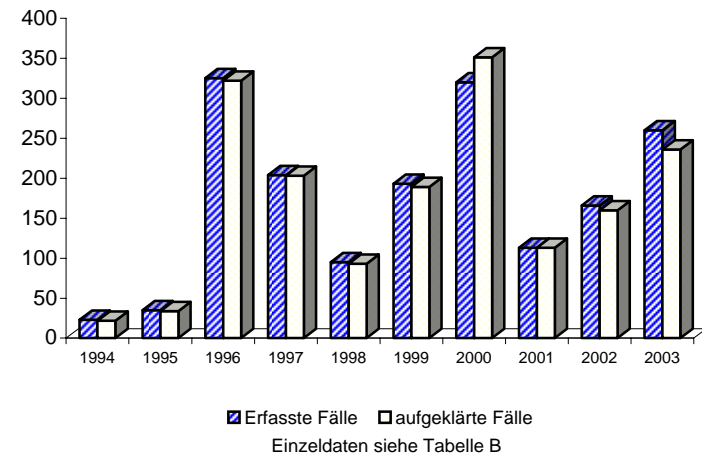

A) Straftaten

Merkmal	Insgesamt		Veränderung zum Vorjahr	
	absolut	%	absolut	%
	1	2	3	4
Erfasste Fälle				
Insgesamt	3	100,0	1	50,0
darunter:				
- versuchte Fälle	0	0,0	0	0,0
- aufgeklärte Fälle	3	100,0	1	50,0
- mit Schußwaffe				
- gedroht	0	0,0	0	0,0
- geschossen	0	0,0	0	0,0
Aufgeklärte Fälle				
Insgesamt	3	100,0	1	50,0
darunter begangen:				
- von allein handelnden Tatverdächtigen	0	0,0	0	0,0
- von bereits in Erscheinung getretenen Tatverdächtigen	3	100,0	1	50,0
- von Konsumenten harter Drogen	0	0,0	0	0,0
- von Tatverdächtigen unter Alkoholeinfluß	0	0,0	0	0,0
- unter Mitführung einer Schußwaffe	0	0,0	-1	-100,0

B) Erfasste Fälle, Versuche und aufgeklärte Fälle nach Kalenderjahren

Jahr	Erfasste Fälle	Anteil an allen Straftaten %	Veränderung zum Vorjahr (von Sp. 1)		Versuche		Aufgeklärte Fälle		Häufigkeitszahl
			absolut	%	absolut	%	absolut	%	
			3	4	5	6	7	8	
1994	0	0,0	0	0,0	0	0,0	0	0,0	0,0
1995	1	0,0	1	0,0	0	0,0	1	100,0	0,0
1996	7	0,0	6	600,0	0	0,0	7	100,0	0,2
1997	23	0,0	16	228,6	0	0,0	23	100,0	0,7
1998	4	0,0	-19	-82,6	0	0,0	4	100,0	0,1
1999	3	0,0	-1	-25,0	0	0,0	1	33,3	0,1
2000	0	0,0	-3	-100,0	0	0,0	0	0,0	0,0
2001	6	0,0	6	0,0	0	0,0	6	100,0	0,2
2002	2	0,0	-4	-66,7	0	0,0	2	100,0	0,1
2003	3	0,0	1	50,0	0	0,0	3	100,0	0,1

C) Tatverdächtige nach Altersgruppen und Geschlecht

Geschlecht	Insgesamt	Kinder		Jugendl.	Heranw.	Erwachsene
		unter 8 Jahre	im Alter			21 und mehr Jahre
			von ... bis unter ... Jahre	14 - 18	18 - 21	
1	2	3	4	5	6	
Alle Staatsangehörigkeiten						
männlich	9	0	0	0	1	8
%	90,0	0,0	0,0	0,0	11,1	88,9
TVBZ	1	x	0	0	2	1
weiblich	1	0	0	0	0	1
%	10,0	0,0	0,0	0,0	0,0	100,0
TVBZ	0	x	0	0	0	0
insgesamt	10	0	0	0	1	9
%	100,0	0,0	0,0	0,0	10,0	90,0
TVBZ	0	x	0	0	1	0
darunter:						
Nicht-deutsche	6	0	0	0	0	6

Erfasste und aufgeklärte Straftaten - nach Kalenderjahren -

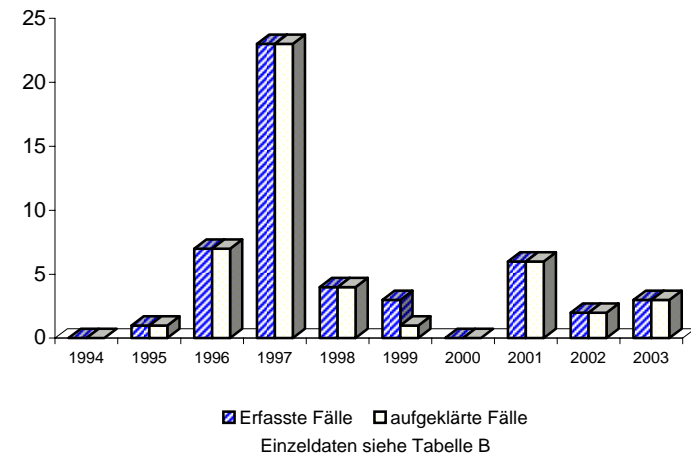

A) Straftaten

Merkmal	Insgesamt		Veränderung zum Vorjahr	
	absolut	%	absolut	%
	1	2	3	4
Erfasste Fälle				
Insgesamt	20	100,0	13	185,7
darunter:				
- versuchte Fälle	0	0,0	0	0,0
- aufgeklärte Fälle	20	100,0	16	400,0
- mit Schußwaffe				
- gedroht	0	0,0	0	0,0
- geschossen	0	0,0	0	0,0
Aufgeklärte Fälle				
Insgesamt	20	100,0	16	400,0
darunter begangen:				
- von allein handelnden Tatverdächtigen	0	0,0	0	0,0
- von bereits in Erscheinung getretenen Tatverdächtigen	19	95,0	15	375,0
- von Konsumenten harter Drogen	0	0,0	0	0,0
- von Tatverdächtigen unter Alkoholeinfluß	0	0,0	0	0,0
- unter Mitführung einer Schußwaffe	0	0,0	0	0,0

B) Erfasste Fälle, Versuche und aufgeklärte Fälle nach Kalenderjahren

Jahr	Erfasste Fälle	Anteil an allen Straftaten %	Veränderung zum Vorjahr (von Sp. 1)		Versuche		Aufgeklärte Fälle		Häufigkeitszahl
			absolut	%	absolut	%	absolut	%	
			3	4	5	6	7	8	
1994	1	0,0	1	0,0	0	0,0	1	100,0	0,0
1995	6	0,0	5	500,0	0	0,0	6	100,0	0,2
1996	9	0,0	3	50,0	0	0,0	7	77,8	0,3
1997	54	0,0	45	500,0	0	0,0	52	96,3	1,6
1998	119	0,0	65	120,4	34	28,6	119	100,0	3,5
1999	24	0,0	-95	-79,8	0	0,0	21	87,5	0,7
2000	33	0,0	9	37,5	0	0,0	32	97,0	1,0
2001	7	0,0	-26	-78,8	0	0,0	8	114,3	0,2
2002	7	0,0	0	0,0	0	0,0	4	57,1	0,2
2003	20	0,0	13	185,7	0	0,0	20	100,0	0,6

C) Tatverdächtige nach Altersgruppen und Geschlecht

Geschlecht	Insgesamt	Kinder		Jugendl.	Heranw.	Erwachsene
		unter 8 Jahre	im Alter von ... bis unter ... Jahre			21 und mehr Jahre
			8 - 14	14 - 18	18 - 21	
	1	2	3	4	5	6
Alle Staatsangehörigkeiten						
männlich	18	0	0	0	0	18
%	85,7	0,0	0,0	0,0	0,0	100,0
TVBZ	1	x	0	0	0	1
weiblich	3	0	0	0	0	3
%	14,3	0,0	0,0	0,0	0,0	100,0
TVBZ	0	x	0	0	0	0
insgesamt	21	0	0	0	0	21
%	100,0	0,0	0,0	0,0	0,0	100,0
TVBZ	1	x	0	0	0	1
darunter:						
Nicht-deutsche	5	0	0	0	0	5

Erfasste und aufgeklärte Straftaten - nach Kalenderjahren -

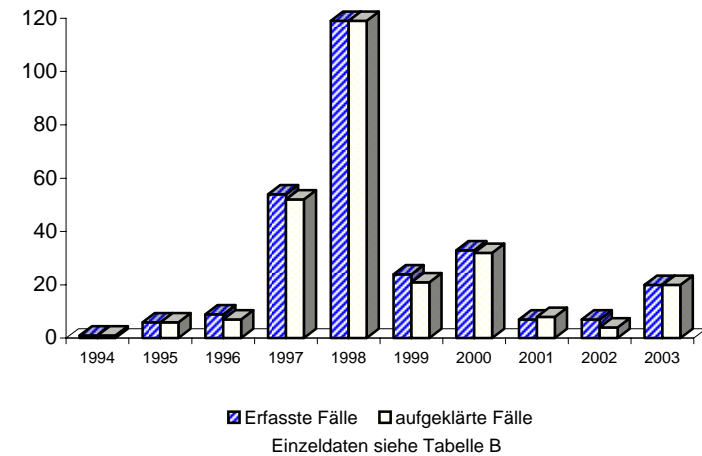

A) Straftaten

Merkmal	Insgesamt		Veränderung zum Vorjahr	
	absolut	%	absolut	%
	1	2	3	4
Erfasste Fälle				
Insgesamt	91	100,0	-24	-20,9
darunter:				
- versuchte Fälle	1	1,1	-2	-66,7
- aufgeklärte Fälle	82	90,1	-6	-6,8
- mit Schußwaffe				
- gedroht	0	0,0	0	0,0
- geschossen	0	0,0	0	0,0
Aufgeklärte Fälle				
Insgesamt	82	100,0	-6	-6,8
darunter begangen:				
- von allein handelnden Tatverdächtigen	38	46,3	-10	-20,8
- von bereits in Erscheinung getretenen Tatverdächtigen	69	84,1	-5	-6,8
- von Konsumenten harter Drogen	0	0,0	0	0,0
- von Tatverdächtigen unter Alkoholeinfluß	2	2,4	-1	-33,3
- unter Mitführung einer Schußwaffe	1	1,2	1	0,0

B) Erfasste Fälle, Versuche und aufgeklärte Fälle nach Kalenderjahren

Jahr	Erfasste Fälle	Anteil an allen Straftaten %	Veränderung zum Vorjahr (von Sp. 1)		Versuche		Aufgeklärte Fälle		Häufigkeitszahl
			absolut	%	absolut	%	absolut	%	
1	2	3	4	5	6	7	8	9	
1994	2	0,0	2	0,0	0	0,0	2	100,0	0,1
1995	0	0,0	-2	-100,0	0	0,0	0	0,0	0,0
1996	0	0,0	0	0,0	0	0,0	0	0,0	0,0
1997	0	0,0	0	0,0	0	0,0	0	0,0	0,0
1998	1	0,0	1	0,0	0	0,0	1	100,0	0,0
1999	0	0,0	-1	-100,0	0	0,0	0	0,0	0,0
2000	78	0,0	78	0,0	1	1,3	76	97,4	2,3
2001	119	0,0	41	52,6	2	1,7	111	93,3	3,5
2002	115	0,0	-4	-3,4	3	2,6	88	76,5	3,4
2003	91	0,0	-24	-20,9	1	1,1	82	90,1	2,7

C) Tatverdächtige nach Altersgruppen und Geschlecht

Geschlecht	Insgesamt	Kinder		Jugendl.	Heranw.	Erwachsene
		unter 8 Jahre	im Alter			21 und mehr Jahre
			von ...	bis unter ...	Jahre	
1	2	3	4	5	6	
Alle Staatsangehörigkeiten						
männlich	105	0	0	11	21	73
%	83,3	0,0	0,0	10,5	20,0	69,5
TVBZ	7	x	0	15	37	6
weiblich	21	0	0	4	3	14
%	16,7	0,0	0,0	19,0	14,3	66,7
TVBZ	1	x	0	6	5	1
insgesamt	126	0	0	15	24	87
%	100,0	0,0	0,0	11,9	19,0	69,0
TVBZ	4	x	0	11	21	3
darunter:						
Nicht-deutsche	104	0	0	15	24	65

Erfasste und aufgeklärte Straftaten - nach Kalenderjahren -

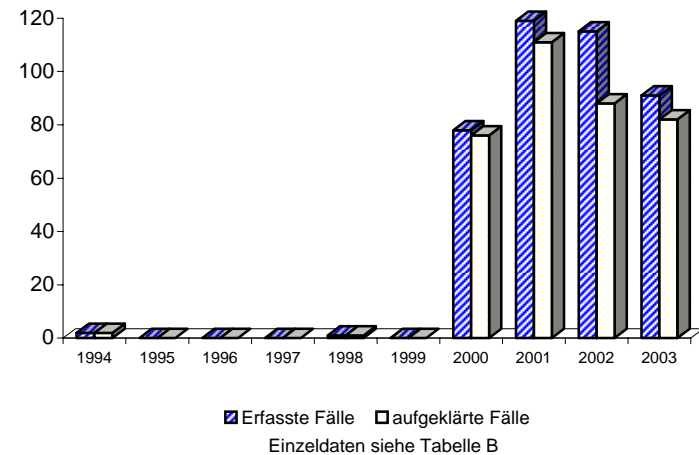

A) Straftaten

Merkmal	Insgesamt		Veränderung zum Vorjahr	
	absolut	%	absolut	%
	1	2	3	4
Erfasste Fälle				
Insgesamt	90	100,0	-20	-18,2
darunter:				
- versuchte Fälle	1	1,1	-2	-66,7
- aufgeklärte Fälle	81	90,0	-2	-2,4
- mit Schußwaffe				
- gedroht	0	0,0	0	0,0
- geschossen	0	0,0	0	0,0
Aufgeklärte Fälle				
Insgesamt	81	100,0	-2	-2,4
darunter begangen:				
- von allein handelnden Tatverdächtigen	37	45,7	-6	-14,0
- von bereits in Erscheinung getretenen Tatverdächtigen	69	85,2	-2	-2,8
- von Konsumenten harter Drogen	0	0,0	0	0,0
- von Tatverdächtigen unter Alkoholeinfluß	2	2,5	-1	-33,3
- unter Mitführung einer Schußwaffe	1	1,2	1	0,0

B) Erfasste Fälle, Versuche und aufgeklärte Fälle nach Kalenderjahren

Jahr	Erfasste Fälle	Anteil an allen Straftaten %	Veränderung zum Vorjahr (von Sp. 1)		Versuche		Aufgeklärte Fälle		Häufigkeitszahl
			absolut	%	absolut	%	absolut	%	
			3	4	5	6	7	8	
1994	*	*	*	*	*	*	*	*	*
1995	*	*	*	*	*	*	*	*	*
1996	*	*	*	*	*	*	*	*	*
1997	*	*	*	*	*	*	*	*	*
1998	*	*	*	*	*	*	*	*	*
1999	*	*	*	*	*	*	*	*	*
2000	70	0,0	70	0,0	1	1,4	68	97,1	2,1
2001	115	0,0	45	64,3	1	0,9	107	93,0	3,4
2002	110	0,0	-5	-4,3	3	2,7	83	75,5	3,2
2003	90	0,0	-20	-18,2	1	1,1	81	90,0	2,7

C) Tatverdächtige nach Altersgruppen und Geschlecht

Geschlecht	Insgesamt	Kinder		Jugendl.	Heranw.	Erwachsene
		unter 8 Jahre	im Alter			21 und mehr Jahre
			von ... bis	unter ... Jahre	18 - 21	
1	2	3	4	5	6	
Alle Staatsangehörigkeiten						
männlich	105	0	0	11	21	73
%	84,0	0,0	0,0	10,5	20,0	69,5
TVBZ	7	x	0	15	37	6
weiblich	20	0	0	3	3	14
%	16,0	0,0	0,0	15,0	15,0	70,0
TVBZ	1	x	0	4	5	1
insgesamt	125	0	0	14	24	87
%	100,0	0,0	0,0	11,2	19,2	69,6
TVBZ	4	x	0	10	21	3
darunter:						
Nicht-deutsche	103	0	0	14	24	65

**Erfasste und aufgeklärte Straftaten
- nach Kalenderjahren -**

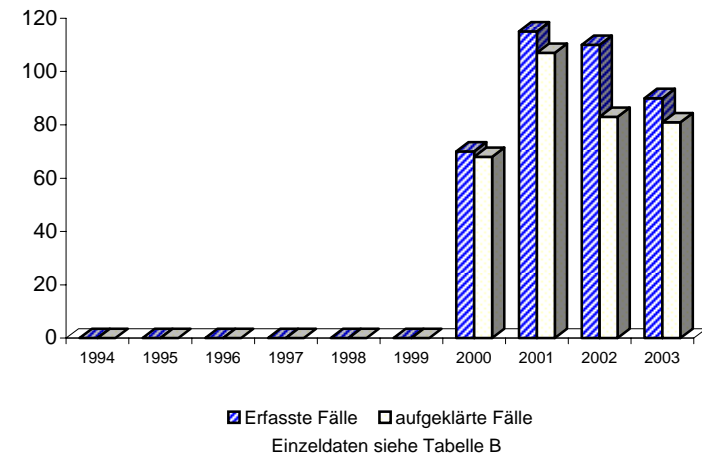

A) Straftaten

Merkmal	Insgesamt		Veränderung zum Vorjahr	
	absolut	%	absolut	%
	1	2	3	4
Erfasste Fälle				
Insgesamt	1.737	100,0	39	2,3
darunter:				
- versuchte Fälle	397	22,9	-1	-0,3
- aufgeklärte Fälle	642	37,0	29	4,7
- mit Schußwaffe				
- gedroht	0	0,0	0	0,0
- geschossen	0	0,0	0	0,0
Aufgeklärte Fälle				
Insgesamt	642	100,0	29	4,7
darunter begangen:				
- von allein handelnden Tatverdächtigen	510	79,4	30	6,3
- von bereits in Erscheinung getretenen Tatverdächtigen	411	64,0	22	5,7
- von Konsumenten harter Drogen	19	3,0	5	35,7
- von Tatverdächtigen unter Alkoholeinfluß	140	21,8	14	11,1
- unter Mitführung einer Schußwaffe	4	0,6	0	0,0

B) Erfasste Fälle, Versuche und aufgeklärte Fälle nach Kalenderjahren

Jahr	Erfasste Fälle	Anteil an allen Straftaten %	Veränderung zum Vorjahr (von Sp. 1)		Versuche		Aufgeklärte Fälle		Häufigkeitszahl
			absolut	%	absolut	%	absolut	%	
1	2	3	4	5	6	7	8	9	
1994	1.807	0,3	66	3,8	592	32,8	619	34,3	52,0
1995	1.674	0,3	-133	-7,4	506	30,2	538	32,1	48,2
1996	1.530	0,3	-144	-8,6	414	27,1	556	36,3	44,1
1997	1.720	0,3	190	12,4	495	28,8	615	35,8	49,7
1998	1.988	0,3	268	15,6	556	28,0	686	34,5	58,0
1999	2.151	0,4	163	8,2	562	26,1	698	32,5	63,3
2000	2.001	0,4	-150	-7,0	484	24,2	709	35,4	59,1
2001	1.612	0,3	-389	-19,4	416	25,8	534	33,1	47,7
2002	1.698	0,3	86	5,3	398	23,4	613	36,1	50,1
2003	1.737	0,3	39	2,3	397	22,9	642	37,0	51,2

D) Sonstige Angaben zum Tatverdächtigen

Merkmal		Insgesamt		Veränderung zum Vorjahr	
		absolut	%	absolut	%
		1	2	3	4
Tatverdächtige	männl.	504	74,3	-40	-7,4
	weibl.	174	25,7	29	20,0
	insges.	678	100,0	-11	-1,6
darunter:					
- alleinhandelnde Tatverdächtige	männl.	315	62,5	-12	-3,7
	weibl.	135	77,6	31	29,8
	insges.	450	66,4	19	4,4
- als Tatverdächtige bereits in Erscheinung getretene Personen	männl.	310	61,5	-9	-2,8
	weibl.	70	40,2	11	18,6
	insges.	380	56,0	2	0,5
- Konsumenten harter Drogen	männl.	17	3,4	5	41,7
	weibl.	2	1,1	-1	-33,3
	insges.	19	2,8	4	26,7
- unter Alkohol-einfluß	männl.	112	22,2	-5	-4,3
	weibl.	20	11,5	2	11,1
	insges.	132	19,5	-3	-2,2
- Schußwaffe mitgeführt	männl.	2	0,4	-2	-50,0
	weibl.	2	1,1	2	0,0
	insges.	4	0,6	0	0,0

E) Nichtdeutsche Tatverdächtige nach dem Grund des Aufenthaltes

Grund des Aufenthaltes	Insgesamt		Veränderung zum Vorjahr	
	absolut	%	absolut	%
	1	2	3	4
Insgesamt	107	100,0	-4	-3,6
davon:				
- Illegal aufhältlich	6	5,6	3	100,0
- Legal aufhältlich	101	94,4	-7	-6,5
davon:				
- Tourist / Durchreisender	1	1,0	-4	-80,0
- Student / Schüler	7	6,9	-6	-46,2
- Arbeitnehmer	3	3,0	-10	-76,9
- Gewerbetreibender	3	3,0	-2	-40,0
- Asylbewerber	6	5,9	5	500,0
- Sonstige	81	80,2	10	14,1

C) Tatverdächtige nach Altersgruppen, Geschlecht und Staatsangehörigkeit (Tatverdächtigenbelastung)

Geschlecht	Insgesamt	Kinder			Jugendliche	Heranwachs.	Erwachsene						Geschlecht	
		unter 8 Jahre	im Alter von ... bis unter ... Jahre			8 bis unter 21 Jahre	im Alter von ... bis unter ... Jahre					60 und mehr Jahre		21 und mehr Jahre
			8 - 14	14 - 18	18 - 21		21 - 25	25 - 30	30 - 40	40 - 50	50 - 60			
1	2	3	4	5	6	7	8	9	10	11	12	13		
Alle Staatsangehörigkeiten													100,0 %	
männlich	504	9	63	78	45	186	31	38	77	91	45	27	309	männlich
%	74,3	1,8	12,5	15,5	8,9	36,9	6,2	7,5	15,3	18,1	8,9	5,4	61,3	%
TVBZ	33	x	73	108	80	87	35	33	26	34	22	8	24	TVBZ
weiblich	174	0	10	22	7	39	13	6	39	31	20	26	135	weiblich
%	25,7	0,0	5,7	12,6	4,0	22,4	7,5	3,4	22,4	17,8	11,5	14,9	77,6	%
TVBZ	11	x	12	32	13	19	14	5	14	12	9	6	10	TVBZ
insgesamt	678	9	73	100	52	225	44	44	116	122	65	53	444	insgesamt
%	100,0	1,3	10,8	14,7	7,7	33,2	6,5	6,5	17,1	18,0	9,6	7,8	65,5	%
TVBZ	21	x	44	71	47	53	24	19	20	24	15	7	16	TVBZ
Deutsche													84,2%	
männlich	427	5	52	69	39	160	26	32	61	76	41	26	262	männlich
%	74,8	1,2	12,2	16,2	9,1	37,5	6,1	7,5	14,3	17,8	9,6	6,1	61,4	%
TVBZ	33	x	73	111	81	88	35	36	26	33	22	9	24	TVBZ
weiblich	144	0	9	20	7	36	8	4	28	27	17	24	108	weiblich
%	25,2	0,0	6,3	13,9	4,9	25,0	5,6	2,8	19,4	18,8	11,8	16,7	75,0	%
TVBZ	10	x	13	33	15	20	10	4	12	12	9	6	9	TVBZ
insgesamt	571	5	61	89	46	196	34	36	89	103	58	50	370	insgesamt
%	100,0	0,9	10,7	15,6	8,1	34,3	6,0	6,3	15,6	18,0	10,2	8,8	64,8	%
TVBZ	21	x	44	73	48	55	23	20	19	23	16	7	16	TVBZ
Nichtdeutsche													15,8 %	
männlich	77	4	11	9	6	26	5	6	16	15	4	1	47	männlich
%	72,0	5,2	14,3	11,7	7,8	33,8	6,5	7,8	20,8	19,5	5,2	1,3	61,0	%
TVBZ	33	x	75	90	78	80	32	22	28	38	16	4	25	TVBZ
weiblich	30	0	1	2	0	3	5	2	11	4	3	2	27	weiblich
%	28,0	0,0	3,3	6,7	0,0	10,0	16,7	6,7	36,7	13,3	10,0	6,7	90,0	%
TVBZ	15	x	7	22	0	10	31	8	22	13	12	10	16	TVBZ
insgesamt	107	4	12	11	6	29	10	8	27	19	7	3	74	insgesamt
%	100,0	3,7	11,2	10,3	5,6	27,1	9,3	7,5	25,2	17,8	6,5	2,8	69,2	%
TVBZ	25	x	42	58	40	46	31	15	25	27	14	7	21	TVBZ
darunter: Nichtdeutsche (ohne Illegale, Touristen - Durchreisende)													14,7 %	
männlich	72	3	11	9	5	25	5	5	14	15	4	1	44	männlich
%	72,0	4,2	15,3	12,5	6,9	34,7	6,9	6,9	19,4	20,8	5,6	1,4	61,1	%
TVBZ	32	x	75	90	65	77	32	19	24	38	16	4	24	TVBZ
weiblich	28	0	1	2	0	3	3	2	11	4	3	2	25	weiblich
%	28,0	0,0	3,6	7,1	0,0	10,7	10,7	7,1	39,3	14,3	10,7	7,1	89,3	%
TVBZ	14	x	7	22	0	10	18	8	22	13	12	10	15	TVBZ
insgesamt	100	3	12	11	5	28	8	7	25	19	7	3	69	insgesamt
%	100,0	3,0	12,0	11,0	5,0	28,0	8,0	7,0	25,0	19,0	7,0	3,0	69,0	%
TVBZ	23	x	42	58	33	45	25	13	23	27	14	7	20	TVBZ

**Noch: Brandstiftung und Herbeiführen einer Brandgefahr (§§ 306 - 306d, 306f StGB)
- (Vorsätzliche) Brandstiftung und Herbeiführen einer Brandgefahr
(§§ 306 - 306c, 306f Abs. 1 und 2 StGB)**

Berlin 2003

6410

A) Straftaten

Merkmal	Insgesamt		Veränderung zum Vorjahr	
	absolut	%	absolut	%
	1	2	3	4
Erfasste Fälle				
Insgesamt	1.271	100,0	19	1,5
darunter:				
- versuchte Fälle	397	31,2	-1	-0,3
- aufgeklärte Fälle	323	25,4	11	3,5
- mit Schußwaffe				
- gedroht	0	0,0	0	0,0
- geschossen	0	0,0	0	0,0
Aufgeklärte Fälle				
Insgesamt	323	100,0	11	3,5
darunter begangen:				
- von allein handelnden Tatverdächtigen	225	69,7	2	0,9
- von bereits in Erscheinung getretenen Tatverdächtigen	275	85,1	25	10,0
- von Konsumenten harter Drogen	8	2,5	1	14,3
- von Tatverdächtigen unter Alkoholeinfluß	89	27,6	10	12,7
- unter Mitführung einer Schußwaffe	2	0,6	0	0,0

B) Erfasste Fälle, Versuche und aufgeklärte Fälle nach Kalenderjahren

Jahr	Erfasste Fälle	Anteil an allen Straftaten %	Veränderung zum Vorjahr (von Sp. 1)		Versuche		Aufgeklärte Fälle		Häufigkeitszahl
			absolut	%	absolut	%	absolut	%	
			3	4	5	6	7	8	
1994	1.364	0,2	119	9,6	592	43,4	331	24,3	39,2
1995	1.254	0,2	-110	-8,1	506	40,4	264	21,1	36,1
1996	1.105	0,2	-149	-11,9	414	37,5	266	24,1	31,8
1997	1.295	0,2	190	17,2	495	38,2	330	25,5	37,4
1998	1.582	0,3	287	22,2	556	35,1	404	25,5	46,2
1999	1.651	0,3	69	4,4	562	34,0	348	21,1	48,6
2000	1.583	0,3	-68	-4,1	484	30,6	423	26,7	46,7
2001	1.235	0,2	-348	-22,0	416	33,7	272	22,0	36,5
2002	1.252	0,2	17	1,4	398	31,8	312	24,9	36,9
2003	1.271	0,2	19	1,5	397	31,2	323	25,4	37,5

C) Tatverdächtige nach Altersgruppen und Geschlecht

Geschlecht	Insgesamt	Kinder		Jugendl.	Heranw.	Erwachsene
		unter 8 Jahre	im Alter			21 und mehr Jahre
			von ... bis	unter ... Jahre	18 - 21	
	1	2	3	4	5	6
Alle Staatsangehörigkeiten						
männlich	270	3	42	67	35	123
%	85,7	1,1	15,6	24,8	13,0	45,6
TVBZ	18	x	49	93	62	10
weiblich	45	0	7	9	2	27
%	14,3	0,0	15,6	20,0	4,4	60,0
TVBZ	3	x	9	13	4	2
insgesamt	315	3	49	76	37	150
%	100,0	1,0	15,6	24,1	11,7	47,6
TVBZ	10	x	29	54	33	6
darunter:						
Nicht-deutsche	42	0	8	9	4	21

Erfasste und aufgeklärte Straftaten - nach Kalenderjahren -

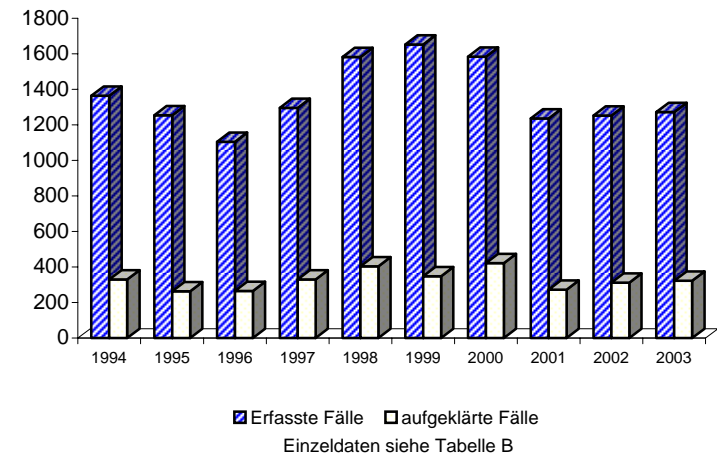

A) Straftaten

Merkmal	Insgesamt		Veränderung zum Vorjahr	
	absolut	%	absolut	%
	1	2	3	4
Erfasste Fälle				
Insgesamt	1.282	100,0	-182	-12,4
darunter:				
- versuchte Fälle	13	1,0	7	116,7
- aufgeklärte Fälle	830	64,7	-125	-13,1
- mit Schußwaffe				
- gedroht	2	0,2	2	0,0
- geschossen	2	0,2	-2	-50,0
Aufgeklärte Fälle				
Insgesamt	830	100,0	-125	-13,1
darunter begangen:				
- von allein handelnden Tatverdächtigen	624	75,2	-67	-9,7
- von bereits in Erscheinung getretenen Tatverdächtigen	487	58,7	13	2,7
- von Konsumenten harter Drogen	0	0,0	-2	-100,0
- von Tatverdächtigen unter Alkoholeinfluß	11	1,3	5	83,3
- unter Mitführung einer Schußwaffe	10	1,2	-11	-52,4

B) Erfasste Fälle, Versuche und aufgeklärte Fälle nach Kalenderjahren

Jahr	Erfasste Fälle	Anteil an allen Straftaten %	Veränderung zum Vorjahr (von Sp. 1)		Versuche		Aufgeklärte Fälle		Häufigkeitszahl
			absolut	%	absolut	%	absolut	%	
1	2	3	4	5	6	7	8	9	
1994	1.197	0,2	123	11,5	4	0,3	756	63,2	34,4
1995	1.504	0,3	307	25,6	2	0,1	998	66,4	43,3
1996	2.124	0,4	620	41,2	3	0,1	911	42,9	61,2
1997	2.888	0,5	764	36,0	4	0,1	1.122	38,9	83,5
1998	1.597	0,3	-1.291	-44,7	7	0,4	997	62,4	46,6
1999	1.453	0,3	-144	-9,0	9	0,6	812	55,9	42,8
2000	1.373	0,2	-80	-5,5	11	0,8	822	59,9	40,5
2001	1.455	0,3	82	6,0	14	1,0	917	63,0	43,0
2002	1.464	0,3	9	0,6	6	0,4	955	65,2	43,2
2003	1.282	0,2	-182	-12,4	13	1,0	830	64,7	37,8

D) Sonstige Angaben zum Tatverdächtigen

Merkmal		Insgesamt		Veränderung zum Vorjahr	
		absolut	%	absolut	%
		1	2	3	4
Tatverdächtige	männl.	828	85,1	-138	-14,3
	weibl.	145	14,9	-9	-5,8
	insges.	973	100,0	-147	-13,1
darunter:					
- alleinhandelnde Tatverdächtige	männl.	463	55,9	-61	-11,6
	weibl.	80	55,2	-10	-11,1
	insges.	543	55,8	-71	-11,6
- als Tatverdächtige bereits in Erscheinung getretene Personen	männl.	420	50,7	-35	-7,7
	weibl.	49	33,8	12	32,4
	insges.	469	48,2	-23	-4,7
- Konsumenten harter Drogen	männl.	0	0,0	-2	-100,0
	weibl.	0	0,0	0	0,0
	insges.	0	0,0	-2	-100,0
- unter Alkohol- einfluß	männl.	10	1,2	5	100,0
	weibl.	1	0,7	-1	-50,0
	insges.	11	1,1	4	57,1
- Schußwaffe mitgeführt	männl.	10	1,2	-3	-23,1
	weibl.	0	0,0	-2	-100,0
	insges.	10	1,0	-5	-33,3

E) Nichtdeutsche Tatverdächtige nach dem Grund des Aufenthaltes

Grund des Aufenthaltes	Insgesamt		Veränderung zum Vorjahr	
	absolut	%	absolut	%
	1	2	3	4
Insgesamt	53	100,0	33	165,0
davon:				
- Illegal aufhältlich	3	5,7	-2	-40,0
- Legal aufhältlich	50	94,3	35	233,3
davon:				
- Tourist / Durchreisender	1	2,0	1	0,0
- Student / Schüler	0	0,0	0	0,0
- Arbeitnehmer	3	6,0	1	50,0
- Gewerbetreibender	2	4,0	1	100,0
- Asylbewerber	2	4,0	1	100,0
- Sonstige	42	84,0	31	281,8

C) Tatverdächtige nach Altersgruppen, Geschlecht und Staatsangehörigkeit (Tatverdächtigenbelastung)

Geschlecht	Insgesamt	Kinder			Jugendliche	Heranwachs.	Erwachsene						Geschlecht	
		unter 8 Jahre	im Alter von ... bis unter ... Jahre			8 bis unter 21 Jahre	im Alter von ... bis unter ... Jahre					60 und mehr Jahre		21 und mehr Jahre
			8 - 14	14 - 18	18 - 21		21 - 25	25 - 30	30 - 40	40 - 50	50 - 60			
1	2	3	4	5	6	7	8	9	10	11	12	13		
Alle Staatsangehörigkeiten														100,0 %
männlich	828	0	0	1	5	6	29	130	257	210	152	44	822	männlich
%	85,1	0,0	0,0	0,1	0,6	0,7	3,5	15,7	31,0	25,4	18,4	5,3	99,3	%
TVBZ	55	x	0	1	9	3	33	113	87	79	73	14	64	TVBZ
weiblich	145	0	0	0	0	0	11	18	46	41	24	5	145	weiblich
%	14,9	0,0	0,0	0,0	0,0	0,0	7,6	12,4	31,7	28,3	16,6	3,4	100,0	%
TVBZ	9	x	0	0	0	0	12	16	17	16	11	1	10	TVBZ
insgesamt	973	0	0	1	5	6	40	148	303	251	176	49	967	insgesamt
%	100,0	0,0	0,0	0,1	0,5	0,6	4,1	15,2	31,1	25,8	18,1	5,0	99,4	%
TVBZ	31	x	0	1	4	1	22	64	53	48	42	6	36	TVBZ
Deutsche														94,6%
männlich	780	0	0	0	3	3	27	120	242	200	146	42	777	männlich
%	84,8	0,0	0,0	0,0	0,4	0,4	3,5	15,4	31,0	25,6	18,7	5,4	99,6	%
TVBZ	60	x	0	0	6	2	37	135	102	88	80	14	70	TVBZ
weiblich	140	0	0	0	0	0	11	18	45	37	24	5	140	weiblich
%	15,2	0,0	0,0	0,0	0,0	0,0	7,9	12,9	32,1	26,4	17,1	3,6	100,0	%
TVBZ	10	x	0	0	0	0	14	20	20	17	13	1	11	TVBZ
insgesamt	920	0	0	0	3	3	38	138	287	237	170	47	917	insgesamt
%	100,0	0,0	0,0	0,0	0,3	0,3	4,1	15,0	31,2	25,8	18,5	5,1	99,7	%
TVBZ	34	x	0	0	3	1	25	77	62	53	46	6	39	TVBZ
Nichtdeutsche														5,4 %
männlich	48	0	0	1	2	3	2	10	15	10	6	2	45	männlich
%	90,6	0,0	0,0	2,1	4,2	6,3	4,2	20,8	31,3	20,8	12,5	4,2	93,8	%
TVBZ	22	x	0	10	26	9	13	37	26	26	24	9	24	TVBZ
weiblich	5	0	0	0	0	0	0	0	1	4	0	0	5	weiblich
%	9,4	0,0	0,0	0,0	0,0	0,0	0,0	0,0	20,0	80,0	0,0	0,0	100,0	%
TVBZ	3	x	0	0	0	0	0	0	2	13	0	0	3	TVBZ
insgesamt	53	0	0	1	2	3	2	10	16	14	6	2	50	insgesamt
%	100,0	0,0	0,0	1,9	3,8	5,7	3,8	18,9	30,2	26,4	11,3	3,8	94,3	%
TVBZ	13	x	0	5	13	5	6	19	15	20	12	5	14	TVBZ
darunter: Nichtdeutsche (ohne Illegale, Touristen - Durchreisende)														5,0 %
männlich	44	0	0	1	2	3	1	9	13	10	6	2	41	männlich
%	89,8	0,0	0,0	2,3	4,5	6,8	2,3	20,5	29,5	22,7	13,6	4,5	93,2	%
TVBZ	20	x	0	10	26	9	6	34	23	26	24	9	22	TVBZ
weiblich	5	0	0	0	0	0	0	0	1	4	0	0	5	weiblich
%	10,2	0,0	0,0	0,0	0,0	0,0	0,0	0,0	20,0	80,0	0,0	0,0	100,0	%
TVBZ	3	x	0	0	0	0	0	0	2	13	0	0	3	TVBZ
insgesamt	49	0	0	1	2	3	1	9	14	14	6	2	46	insgesamt
%	100,0	0,0	0,0	2,0	4,1	6,1	2,0	18,4	28,6	28,6	12,2	4,1	93,9	%
TVBZ	12	x	0	5	13	5	3	17	13	20	12	5	13	TVBZ

A) Straftaten

Merkmal	Insgesamt		Veränderung zum Vorjahr	
	absolut	%	absolut	%
	1	2	3	4
Erfasste Fälle				
Insgesamt	182	100,0	-129	-41,5
darunter:				
- versuchte Fälle	0	0,0	0	0,0
- aufgeklärte Fälle	167	91,8	-129	-43,6
- mit Schußwaffe				
- gedroht	0	0,0	0	0,0
- geschossen	0	0,0	0	0,0
Aufgeklärte Fälle				
Insgesamt	167	100,0	-129	-43,6
darunter begangen:				
- von allein handelnden Tatverdächtigen	148	88,6	-136	-47,9
- von bereits in Erscheinung getretenen Tatverdächtigen	70	41,9	4	6,1
- von Konsumenten harter Drogen	0	0,0	0	0,0
- von Tatverdächtigen unter Alkoholeinfluß	0	0,0	0	0,0
- unter Mitführung einer Schußwaffe	1	0,6	1	0,0

B) Erfasste Fälle, Versuche und aufgeklärte Fälle nach Kalenderjahren

Jahr	Erfasste Fälle	Anteil an allen Straftaten %	Veränderung zum Vorjahr (von Sp. 1)		Versuche		Aufgeklärte Fälle		Häufigkeitszahl
			absolut	%	absolut	%	absolut	%	
1	2	3	4	5	6	7	8	9	
1994	33	0,0	33	0,0	1	3,0	20	60,6	0,9
1995	43	0,0	10	30,3	1	2,3	39	90,7	1,2
1996	48	0,0	5	11,6	0	0,0	39	81,3	1,4
1997	216	0,0	168	350,0	1	0,5	200	92,6	6,2
1998	231	0,0	15	6,9	0	0,0	217	93,9	6,7
1999	244	0,0	13	5,6	0	0,0	235	96,3	7,2
2000	316	0,1	72	29,5	0	0,0	308	97,5	9,3
2001	343	0,1	27	8,5	0	0,0	334	97,4	10,1
2002	311	0,1	-32	-9,3	0	0,0	296	95,2	9,2
2003	182	0,0	-129	-41,5	0	0,0	167	91,8	5,4

C) Tatverdächtige nach Altersgruppen und Geschlecht

Geschlecht	Insgesamt	Kinder		Jugendl.	Heranw.	Erwachsene
		unter 8 Jahre	im Alter			21 und mehr Jahre
			von ...	bis unter ...	Jahre	
1	2	3	4	5	6	
Alle Staatsangehörigkeiten						
männlich	132	0	0	0	0	132
%	77,2	0,0	0,0	0,0	0,0	100,0
TVBZ	9	x	0	0	0	10
weiblich	39	0	0	0	0	39
%	22,8	0,0	0,0	0,0	0,0	100,0
TVBZ	2	x	0	0	0	3
insgesamt	171	0	0	0	0	171
%	100,0	0,0	0,0	0,0	0,0	100,0
TVBZ	5	x	0	0	0	6
darunter:						
Nicht-deutsche	6	0	0	0	0	6

Erfasste und aufgeklärte Straftaten - nach Kalenderjahren -

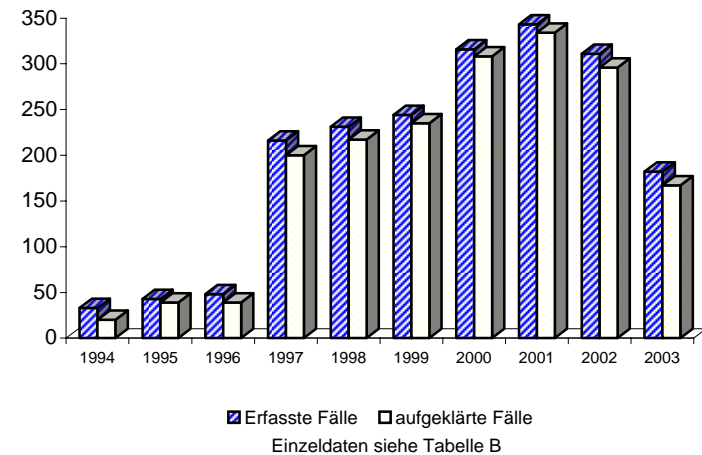

A) Straftaten

Merkmal	Insgesamt		Veränderung zum Vorjahr	
	absolut	%	absolut	%
	1	2	3	4
Erfasste Fälle				
Insgesamt	144	100,0	-130	-47,4
darunter:				
- versuchte Fälle	0	0,0	0	0,0
- aufgeklärte Fälle	135	93,8	-126	-48,3
- mit Schußwaffe				
- gedroht	0	0,0	0	0,0
- geschossen	0	0,0	0	0,0
Aufgeklärte Fälle				
Insgesamt	135	100,0	-126	-48,3
darunter begangen:				
- von allein handelnden Tatverdächtigen	121	89,6	-131	-52,0
- von bereits in Erscheinung getretenen Tatverdächtigen	54	40,0	3	5,9
- von Konsumenten harter Drogen	0	0,0	0	0,0
- von Tatverdächtigen unter Alkoholeinfluß	0	0,0	0	0,0
- unter Mitführung einer Schußwaffe	0	0,0	0	0,0

B) Erfasste Fälle, Versuche und aufgeklärte Fälle nach Kalenderjahren

Jahr	Erfasste Fälle	Anteil an allen Straftaten %	Veränderung zum Vorjahr (von Sp. 1)		Versuche		Aufgeklärte Fälle		Häufigkeitszahl
			absolut	%	absolut	%	absolut	%	
			3	4	5	6	7	8	
1994	3	0,0	3	0,0	0	0,0	2	66,7	0,1
1995	16	0,0	13	433,3	0	0,0	15	93,8	0,5
1996	17	0,0	1	6,3	0	0,0	15	88,2	0,5
1997	183	0,0	166	976,5	0	0,0	181	98,9	5,3
1998	195	0,0	12	6,6	0	0,0	191	97,9	5,7
1999	198	0,0	3	1,5	0	0,0	196	99,0	5,8
2000	275	0,0	77	38,9	0	0,0	274	99,6	8,1
2001	310	0,1	35	12,7	0	0,0	307	99,0	9,2
2002	274	0,0	-36	-11,6	0	0,0	261	95,3	8,1
2003	144	0,0	-130	-47,4	0	0,0	135	93,8	4,2

C) Tatverdächtige nach Altersgruppen und Geschlecht

Geschlecht	Insgesamt	Kinder		Jugendl.	Heranw.	Erwachsene
		unter 8 Jahre	im Alter			21 und mehr Jahre
			von ... bis	unter ... Jahre	18 - 21	
	1	2	3	4	5	6
Alle Staatsangehörigkeiten						
männlich	109	0	0	0	0	109
%	76,8	0,0	0,0	0,0	0,0	100,0
TVBZ	7	x	0	0	0	8
weiblich	33	0	0	0	0	33
%	23,2	0,0	0,0	0,0	0,0	100,0
TVBZ	2	x	0	0	0	2
insgesamt	142	0	0	0	0	142
%	100,0	0,0	0,0	0,0	0,0	100,0
TVBZ	5	x	0	0	0	5
darunter:						
Nicht-deutsche	4	0	0	0	0	4

Erfasste und aufgeklärte Straftaten - nach Kalenderjahren -

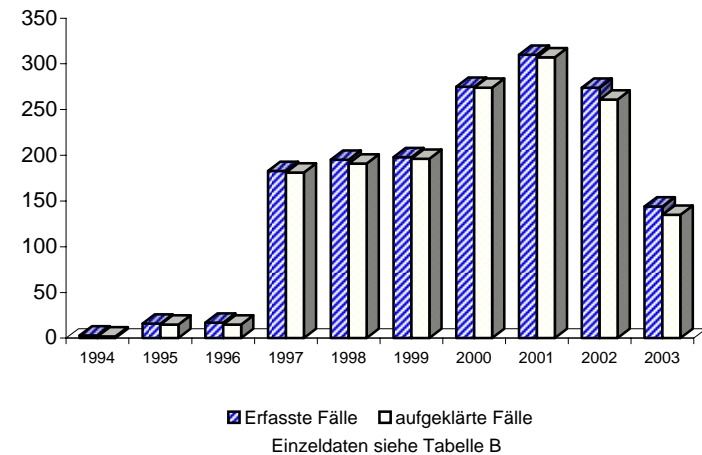

A) Straftaten

Merkmal	Insgesamt		Veränderung zum Vorjahr	
	absolut	%	absolut	%
	1	2	3	4
Erfasste Fälle				
Insgesamt	38	100,0	1	2,7
darunter:				
- versuchte Fälle	0	0,0	0	0,0
- aufgeklärte Fälle	32	84,2	-3	-8,6
- mit Schußwaffe				
- gedroht	0	0,0	0	0,0
- geschossen	0	0,0	0	0,0
Aufgeklärte Fälle				
Insgesamt	32	100,0	-3	-8,6
darunter begangen:				
- von allein handelnden Tatverdächtigen	27	84,4	-5	-15,6
- von bereits in Erscheinung getretenen Tatverdächtigen	16	50,0	1	6,7
- von Konsumenten harter Drogen	0	0,0	0	0,0
- von Tatverdächtigen unter Alkoholeinfluß	0	0,0	0	0,0
- unter Mitführung einer Schußwaffe	1	3,1	1	0,0

B) Erfasste Fälle, Versuche und aufgeklärte Fälle nach Kalenderjahren

Jahr	Erfasste Fälle	Anteil an allen Straftaten %	Veränderung zum Vorjahr (von Sp. 1)		Versuche		Aufgeklärte Fälle		Häufigkeitszahl
			absolut	%	absolut	%	absolut	%	
			3	4	5	6	7	8	
1994	30	0,0	30	0,0	1	3,3	18	60,0	0,9
1995	27	0,0	-3	-10,0	1	3,7	24	88,9	0,8
1996	31	0,0	4	14,8	0	0,0	24	77,4	0,9
1997	33	0,0	2	6,5	1	3,0	19	57,6	1,0
1998	36	0,0	3	9,1	0	0,0	26	72,2	1,1
1999	46	0,0	10	27,8	0	0,0	39	84,8	1,4
2000	41	0,0	-5	-10,9	0	0,0	34	82,9	1,2
2001	33	0,0	-8	-19,5	0	0,0	27	81,8	1,0
2002	37	0,0	4	12,1	0	0,0	35	94,6	1,1
2003	38	0,0	1	2,7	0	0,0	32	84,2	1,1

C) Tatverdächtige nach Altersgruppen und Geschlecht

Geschlecht	Insgesamt	Kinder		Jugendl.	Heranw.	Erwachsene
		unter 8 Jahre	im Alter			21 und mehr Jahre
			von ... bis	unter ... Jahre	18 - 21	
1	2	3	4	5	6	
Alle Staatsangehörigkeiten						
männlich	25	0	0	0	0	25
%	78,1	0,0	0,0	0,0	0,0	100,0
TVBZ	2	x	0	0	0	2
weiblich	7	0	0	0	0	7
%	21,9	0,0	0,0	0,0	0,0	100,0
TVBZ	0	x	0	0	0	1
insgesamt	32	0	0	0	0	32
%	100,0	0,0	0,0	0,0	0,0	100,0
TVBZ	1	x	0	0	0	1
darunter:						
Nicht-deutsche	2	0	0	0	0	2

Erfasste und aufgeklärte Straftaten - nach Kalenderjahren -

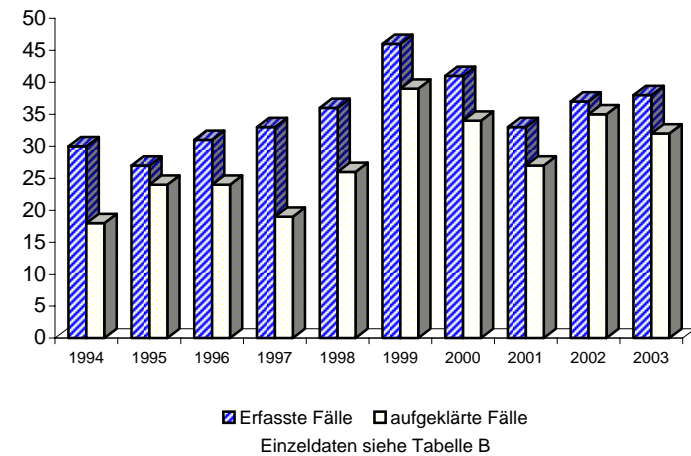

A) Straftaten

Merkmal	Insgesamt		Veränderung zum Vorjahr	
	absolut	%	absolut	%
	1	2	3	4
Erfasste Fälle				
Insgesamt	178	100,0	50	39,1
darunter:				
- versuchte Fälle	0	0,0	0	0,0
- aufgeklärte Fälle	174	97,8	50	40,3
- mit Schußwaffe				
- gedroht	0	0,0	0	0,0
- geschossen	0	0,0	0	0,0
Aufgeklärte Fälle				
Insgesamt	174	100,0	50	40,3
darunter begangen:				
- von allein handelnden Tatverdächtigen	149	85,6	52	53,6
- von bereits in Erscheinung getretenen Tatverdächtigen	123	70,7	67	119,6
- von Konsumenten harter Drogen	0	0,0	-2	-100,0
- von Tatverdächtigen unter Alkoholeinfluß	7	4,0	2	40,0
- unter Mitführung einer Schußwaffe	0	0,0	-8	-100,0

B) Erfasste Fälle, Versuche und aufgeklärte Fälle nach Kalenderjahren

Jahr	Erfasste Fälle	Anteil an allen Straftaten %	Veränderung zum Vorjahr (von Sp. 1)		Versuche		Aufgeklärte Fälle		Häufigkeitszahl
			absolut	%	absolut	%	absolut	%	
1	2	3	4	5	6	7	8	9	
1994	126	0,0	126	0,0	0	0,0	119	94,4	3,6
1995	207	0,0	81	64,3	0	0,0	196	94,7	6,0
1996	175	0,0	-32	-15,5	0	0,0	173	98,9	5,0
1997	73	0,0	-102	-58,3	0	0,0	70	95,9	2,1
1998	191	0,0	118	161,6	1	0,5	189	99,0	5,6
1999	191	0,0	0	0,0	0	0,0	174	91,1	5,6
2000	97	0,0	-94	-49,2	0	0,0	91	93,8	2,9
2001	83	0,0	-14	-14,4	0	0,0	80	96,4	2,5
2002	128	0,0	45	54,2	0	0,0	124	96,9	3,8
2003	178	0,0	50	39,1	0	0,0	174	97,8	5,2

C) Tatverdächtige nach Altersgruppen und Geschlecht

Geschlecht	Insgesamt	Kinder		Jugendl.	Heranw.	Erwachsene
		unter 8 Jahre	im Alter			21 und mehr Jahre
			von ... bis	unter ... Jahre	18 - 21	
1	2	3	4	5	6	
Alle Staatsangehörigkeiten						
männlich	122	0	0	0	3	119
%	83,6	0,0	0,0	0,0	2,5	97,5
TVBZ	8	x	0	0	5	9
weiblich	24	0	0	0	0	24
%	16,4	0,0	0,0	0,0	0,0	100,0
TVBZ	1	x	0	0	0	2
insgesamt	146	0	0	0	3	143
%	100,0	0,0	0,0	0,0	2,1	97,9
TVBZ	5	x	0	0	3	5
darunter:						
Nicht-deutsche	41	0	0	0	2	39

Erfasste und aufgeklärte Straftaten - nach Kalenderjahren -

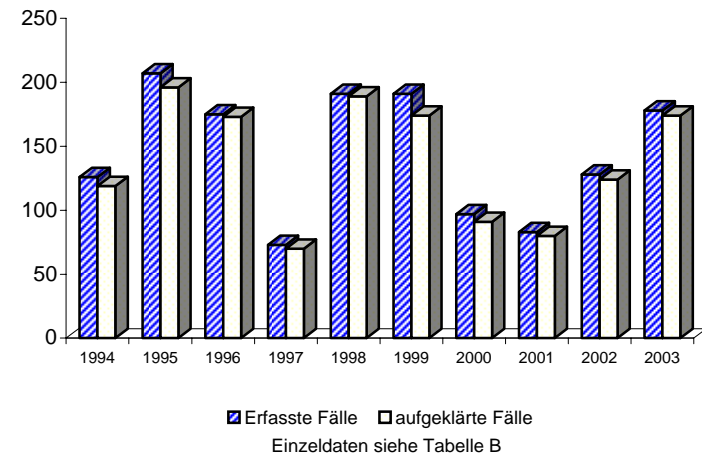

A) Straftaten

Merkmal	Insgesamt		Veränderung zum Vorjahr	
	absolut	%	absolut	%
	1	2	3	4
Erfasste Fälle				
Insgesamt	123	100,0	49	66,2
darunter:				
- versuchte Fälle	0	0,0	0	0,0
- aufgeklärte Fälle	121	98,4	50	70,4
- mit Schußwaffe				
- gedroht	0	0,0	0	0,0
- geschossen	0	0,0	0	0,0
Aufgeklärte Fälle				
Insgesamt	121	100,0	50	70,4
darunter begangen:				
- von allein handelnden Tatverdächtigen	110	90,9	49	80,3
- von bereits in Erscheinung getretenen Tatverdächtigen	88	72,7	68	340,0
- von Konsumenten harter Drogen	0	0,0	0	0,0
- von Tatverdächtigen unter Alkoholeinfluß	0	0,0	-1	-100,0
- unter Mitführung einer Schußwaffe	0	0,0	0	0,0

B) Erfasste Fälle, Versuche und aufgeklärte Fälle nach Kalenderjahren

Jahr	Erfasste Fälle	Anteil an allen Straftaten %	Veränderung zum Vorjahr (von Sp. 1)		Versuche		Aufgeklärte Fälle		Häufigkeitszahl
			absolut	%	absolut	%	absolut	%	
			3	4	5	6	7	8	
1994	4	0,0	4	0,0	0	0,0	4	100,0	0,1
1995	11	0,0	7	175,0	0	0,0	9	81,8	0,3
1996	7	0,0	-4	-36,4	0	0,0	7	100,0	0,2
1997	9	0,0	2	28,6	0	0,0	9	100,0	0,3
1998	23	0,0	14	155,6	0	0,0	22	95,7	0,7
1999	37	0,0	14	60,9	0	0,0	29	78,4	1,1
2000	29	0,0	-8	-21,6	0	0,0	27	93,1	0,9
2001	28	0,0	-1	-3,4	0	0,0	28	100,0	0,8
2002	74	0,0	46	164,3	0	0,0	71	95,9	2,2
2003	123	0,0	49	66,2	0	0,0	121	98,4	3,6

C) Tatverdächtige nach Altersgruppen und Geschlecht

Geschlecht	Insgesamt	Kinder		Jugendl.	Heranw.	Erwachsene
		unter 8 Jahre	im Alter von ... bis unter ... Jahre			21 und mehr Jahre
			8 - 14	14 - 18	18 - 21	
	1	2	3	4	5	6
Alle Staatsangehörigkeiten						
männlich	80	0	0	0	2	78
%	83,3	0,0	0,0	0,0	2,5	97,5
TVBZ	5	x	0	0	4	6
weiblich	16	0	0	0	0	16
%	16,7	0,0	0,0	0,0	0,0	100,0
TVBZ	1	x	0	0	0	1
insgesamt	96	0	0	0	2	94
%	100,0	0,0	0,0	0,0	2,1	97,9
TVBZ	3	x	0	0	2	3
darunter:						
Nicht-deutsche	28	0	0	0	2	26

Erfasste und aufgeklärte Straftaten - nach Kalenderjahren -

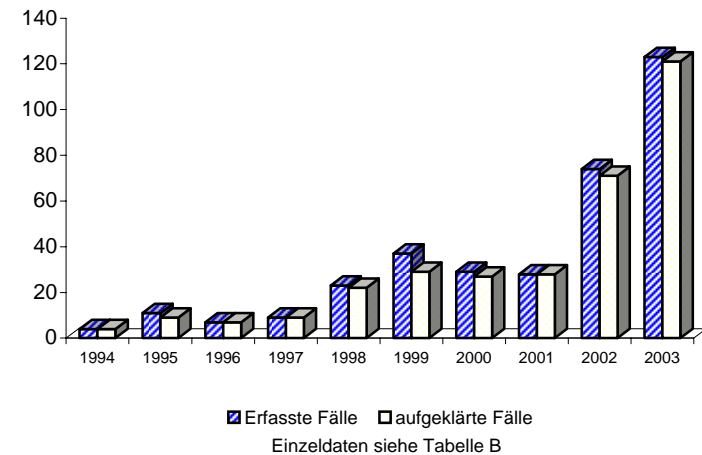

A) Straftaten

Merkmal	Insgesamt		Veränderung zum Vorjahr	
	absolut	%	absolut	%
	1	2	3	4
Erfasste Fälle				
Insgesamt	55	100,0	1	1,9
darunter:				
- versuchte Fälle	0	0,0	0	0,0
- aufgeklärte Fälle	53	96,4	0	0,0
- mit Schußwaffe				
- gedroht	0	0,0	0	0,0
- geschossen	0	0,0	0	0,0
Aufgeklärte Fälle				
Insgesamt	53	100,0	0	0,0
darunter begangen:				
- von allein handelnden Tatverdächtigen	39	73,6	3	8,3
- von bereits in Erscheinung getretenen Tatverdächtigen	35	66,0	-1	-2,8
- von Konsumenten harter Drogen	0	0,0	-2	-100,0
- von Tatverdächtigen unter Alkoholeinfluß	7	13,2	3	75,0
- unter Mitführung einer Schußwaffe	0	0,0	-8	-100,0

B) Erfasste Fälle, Versuche und aufgeklärte Fälle nach Kalenderjahren

Jahr	Erfasste Fälle	Anteil an allen Straftaten %	Veränderung zum Vorjahr (von Sp. 1)		Versuche		Aufgeklärte Fälle		Häufigkeitszahl
			absolut	%	absolut	%	absolut	%	
			3	4	5	6	7	8	
1994	122	0,0	122	0,0	0	0,0	115	94,3	3,5
1995	196	0,0	74	60,7	0	0,0	187	95,4	5,6
1996	168	0,0	-28	-14,3	0	0,0	166	98,8	4,8
1997	64	0,0	-104	-61,9	0	0,0	61	95,3	1,9
1998	167	0,0	103	160,9	0	0,0	166	99,4	4,9
1999	154	0,0	-13	-7,8	0	0,0	145	94,2	4,5
2000	68	0,0	-86	-55,8	0	0,0	64	94,1	2,0
2001	55	0,0	-13	-19,1	0	0,0	52	94,5	1,6
2002	54	0,0	-1	-1,8	0	0,0	53	98,1	1,6
2003	55	0,0	1	1,9	0	0,0	53	96,4	1,6

C) Tatverdächtige nach Altersgruppen und Geschlecht

Geschlecht	Insgesamt	Kinder		Jugendl.	Heranw.	Erwachsene
		unter 8 Jahre	im Alter von ... bis unter ... Jahre			21 und mehr Jahre
			8 - 14	14 - 18	18 - 21	
	1	2	3	4	5	6
Alle Staatsangehörigkeiten						
männlich	44	0	0	0	1	43
%	84,6	0,0	0,0	0,0	2,3	97,7
TVBZ	3	x	0	0	2	3
weiblich	8	0	0	0	0	8
%	15,4	0,0	0,0	0,0	0,0	100,0
TVBZ	0	x	0	0	0	1
insgesamt	52	0	0	0	1	51
%	100,0	0,0	0,0	0,0	1,9	98,1
TVBZ	2	x	0	0	1	2
darunter:						
Nicht-deutsche	13	0	0	0	0	13

Erfasste und aufgeklärte Straftaten - nach Kalenderjahren -

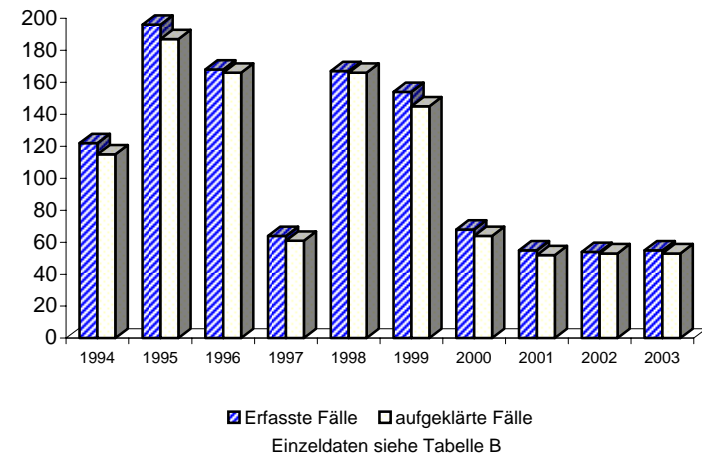

A) Straftaten

Merkmal	Insgesamt		Veränderung zum Vorjahr	
	absolut	%	absolut	%
	1	2	3	4
Erfasste Fälle				
Insgesamt	882	100,0	-27	-3,0
darunter:				
- versuchte Fälle	13	1,5	7	116,7
- aufgeklärte Fälle	461	52,3	-11	-2,3
- mit Schußwaffe				
- gedroht	2	0,2	2	0,0
- geschossen	2	0,2	-2	-50,0
Aufgeklärte Fälle				
Insgesamt	461	100,0	-11	-2,3
darunter begangen:				
- von allein handelnden Tatverdächtigen	316	68,5	18	6,0
- von bereits in Erscheinung getretenen Tatverdächtigen	279	60,5	-45	-13,9
- von Konsumenten harter Drogen	0	0,0	0	0,0
- von Tatverdächtigen unter Alkoholeinfluß	4	0,9	3	300,0
- unter Mitführung einer Schußwaffe	9	2,0	-4	-30,8

B) Erfasste Fälle, Versuche und aufgeklärte Fälle nach Kalenderjahren

Jahr	Erfasste Fälle	Anteil an allen Straftaten %	Veränderung zum Vorjahr (von Sp. 1)		Versuche		Aufgeklärte Fälle		Häufigkeitszahl
			absolut	%	absolut	%	absolut	%	
1	2	3	4	5	6	7	8	9	
1994	1.038	0,2	1.038	0,0	3	0,3	617	59,4	29,9
1995	1.254	0,2	216	20,8	1	0,1	763	60,8	36,1
1996	1.901	0,3	647	51,6	3	0,2	699	36,8	54,8
1997	2.599	0,4	698	36,7	3	0,1	852	32,8	75,1
1998	1.157	0,2	-1.442	-55,5	6	0,5	579	50,0	33,8
1999	1.006	0,2	-151	-13,1	9	0,9	393	39,1	29,6
2000	955	0,2	-51	-5,1	11	1,2	418	43,8	28,2
2001	1.008	0,2	53	5,5	14	1,4	484	48,0	29,8
2002	909	0,2	-99	-9,8	6	0,7	472	51,9	26,8
2003	882	0,2	-27	-3,0	13	1,5	461	52,3	26,0

C) Tatverdächtige nach Altersgruppen und Geschlecht

Geschlecht	Insgesamt	Kinder		Jugendl.	Heranw.	Erwachsene
		unter 8 Jahre	im Alter			21 und mehr Jahre
			von ... bis	unter ... Jahre	18 - 21	
1	2	3	4	5	6	
Alle Staatsangehörigkeiten						
männlich	527	0	0	1	2	524
%	87,8	0,0	0,0	0,2	0,4	99,4
TVBZ	35	x	0	1	4	41
weiblich	73	0	0	0	0	73
%	12,2	0,0	0,0	0,0	0,0	100,0
TVBZ	5	x	0	0	0	5
insgesamt	600	0	0	1	2	597
%	100,0	0,0	0,0	0,2	0,3	99,5
TVBZ	19	x	0	1	2	22
darunter:						
Nicht-deutsche	6	0	0	1	0	5

Erfasste und aufgeklärte Straftaten - nach Kalenderjahren -

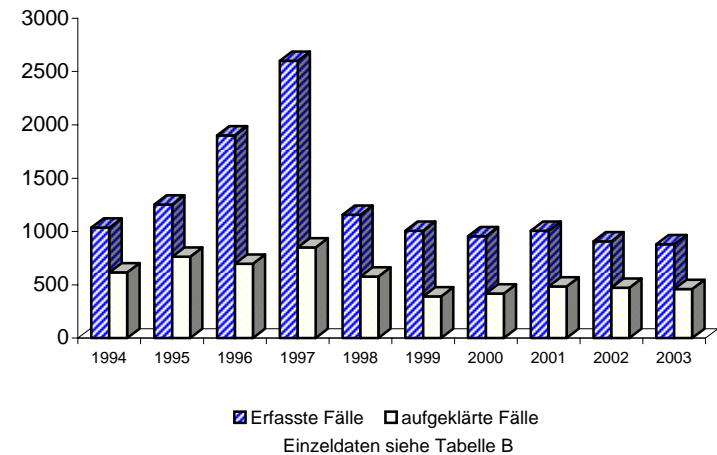

A) Straftaten

Merkmal	Insgesamt		Veränderung zum Vorjahr	
	absolut	%	absolut	%
	1	2	3	4
Erfasste Fälle				
Insgesamt	713	100,0	-36	-4,8
darunter:				
- versuchte Fälle	9	1,3	3	50,0
- aufgeklärte Fälle	370	51,9	-25	-6,3
- mit Schußwaffe				
- gedroht	2	0,3	2	0,0
- geschossen	2	0,3	-2	-50,0
Aufgeklärte Fälle				
Insgesamt	370	100,0	-25	-6,3
darunter begangen:				
- von allein handelnden Tatverdächtigen	248	67,0	6	2,5
- von bereits in Erscheinung getretenen Tatverdächtigen	234	63,2	-46	-16,4
- von Konsumenten harter Drogen	0	0,0	0	0,0
- von Tatverdächtigen unter Alkoholeinfluß	3	0,8	2	200,0
- unter Mitführung einer Schußwaffe	8	2,2	-2	-20,0

B) Erfasste Fälle, Versuche und aufgeklärte Fälle nach Kalenderjahren

Jahr	Erfasste Fälle	Anteil an allen Straftaten %	Veränderung zum Vorjahr (von Sp. 1)		Versuche		Aufgeklärte Fälle		Häufigkeitszahl
			absolut	%	absolut	%	absolut	%	
			3	4	5	6	7	8	
1994	*	*	*	*	*	*	*	*	*
1995	*	*	*	*	*	*	*	*	*
1996	*	*	*	*	*	*	*	*	*
1997	*	*	*	*	*	*	*	*	*
1998	916	0,2	916	0,0	3	0,3	417	45,5	26,7
1999	877	0,2	-39	-4,3	6	0,7	330	37,6	25,8
2000	806	0,1	-71	-8,1	6	0,7	349	43,3	23,8
2001	862	0,2	56	6,9	12	1,4	426	49,4	25,5
2002	749	0,1	-113	-13,1	6	0,8	395	52,7	22,1
2003	713	0,1	-36	-4,8	9	1,3	370	51,9	21,0

C) Tatverdächtige nach Altersgruppen und Geschlecht

Geschlecht	Insgesamt	Kinder		Jugendl.	Heranw.	Erwachsene
		im Alter				21 und mehr Jahre
		unter 8 Jahre	von ... bis	unter ... Jahre	18 - 21	
	1	2	3	4	5	6
Alle Staatsangehörigkeiten						
männlich	449	0	0	1	2	446
%	88,4	0,0	0,0	0,2	0,4	99,3
TVBZ	30	x	0	1	4	34
weiblich	59	0	0	0	0	59
%	11,6	0,0	0,0	0,0	0,0	100,0
TVBZ	4	x	0	0	0	4
insgesamt	508	0	0	1	2	505
%	100,0	0,0	0,0	0,2	0,4	99,4
TVBZ	16	x	0	1	2	19
darunter:						
Nicht-deutsche	3	0	0	1	0	2

F) Opfer nach Altersgruppen und Geschlecht

Merkmal	Insgesamt	davon bei			
		vollendeter Straftat		versuchter Straftat	
		absolut	%	absolut	%
	1	2	3	4	5
Insgesamt					
männlich	625	618	98,9	7	1,1
weiblich	126	124	98,4	2	1,6
unter 6 Jahre					
männlich	4	4	100,0	0	0,0
weiblich	3	3	100,0	0	0,0
6 bis unter 14 Jahre					
männlich	23	23	100,0	0	0,0
weiblich	7	7	100,0	0	0,0
14 bis unter 18 Jahre					
männlich	75	75	100,0	0	0,0
weiblich	8	7	87,5	1	12,5
18 bis unter 21 Jahre					
männlich	79	79	100,0	0	0,0
weiblich	16	16	100,0	0	0,0
21 bis unter 60 Jahre					
männlich	422	415	98,3	7	1,7
weiblich	83	82	98,8	1	1,2
60 und mehr Jahre					
männlich	22	22	100,0	0	0,0
weiblich	9	9	100,0	0	0,0

A) Straftaten

Merkmal	Insgesamt		Veränderung zum Vorjahr	
	absolut	%	absolut	%
	1	2	3	4
Erfasste Fälle				
Insgesamt	30	100,0	-1	-3,2
darunter:				
- versuchte Fälle	0	0,0	0	0,0
- aufgeklärte Fälle	14	46,7	1	7,7
- mit Schußwaffe				
- gedroht	0	0,0	0	0,0
- geschossen	0	0,0	0	0,0
Aufgeklärte Fälle				
Insgesamt	14	100,0	1	7,7
darunter begangen:				
- von allein handelnden Tatverdächtigen	11	78,6	1	10,0
- von bereits in Erscheinung getretenen Tatverdächtigen	7	50,0	-1	-12,5
- von Konsumenten harter Drogen	0	0,0	0	0,0
- von Tatverdächtigen unter Alkoholeinfluß	1	7,1	1	0,0
- unter Mitführung einer Schußwaffe	1	7,1	1	0,0

B) Erfasste Fälle, Versuche und aufgeklärte Fälle nach Kalenderjahren

Jahr	Erfasste Fälle	Anteil an allen Straftaten %	Veränderung zum Vorjahr (von Sp. 1)		Versuche		Aufgeklärte Fälle		Häufigkeitszahl
			absolut	%	absolut	%	absolut	%	
1	2	3	4	5	6	7	8	9	
1994	*	*	*	*	*	*	*	*	*
1995	*	*	*	*	*	*	*	*	*
1996	*	*	*	*	*	*	*	*	*
1997	*	*	*	*	*	*	*	*	*
1998	22	0,0	22	0,0	0	0,0	7	31,8	0,6
1999	19	0,0	-3	-13,6	0	0,0	7	36,8	0,6
2000	19	0,0	0	0,0	1	5,3	6	31,6	0,6
2001	23	0,0	4	21,1	0	0,0	6	26,1	0,7
2002	31	0,0	8	34,8	0	0,0	13	41,9	0,9
2003	30	0,0	-1	-3,2	0	0,0	14	46,7	0,9

C) Tatverdächtige nach Altersgruppen und Geschlecht

Geschlecht	Insgesamt	Kinder		Jugendl.	Heranw.	Erwachsene
		unter 8 Jahre	im Alter			21 und mehr Jahre
			von ... bis unter ... Jahre	14 - 18	18 - 21	
1	2	3	4	5	6	
Alle Staatsangehörigkeiten						
männlich	15	0	0	0	0	15
%	93,8	0,0	0,0	0,0	0,0	100,0
TVBZ	1	x	0	0	0	1
weiblich	1	0	0	0	0	1
%	6,3	0,0	0,0	0,0	0,0	100,0
TVBZ	0	x	0	0	0	0
insgesamt	16	0	0	0	0	16
%	100,0	0,0	0,0	0,0	0,0	100,0
TVBZ	1	x	0	0	0	1
darunter:						
Nicht-deutsche	2	0	0	0	0	2

Erfasste und aufgeklärte Straftaten - nach Kalenderjahren -

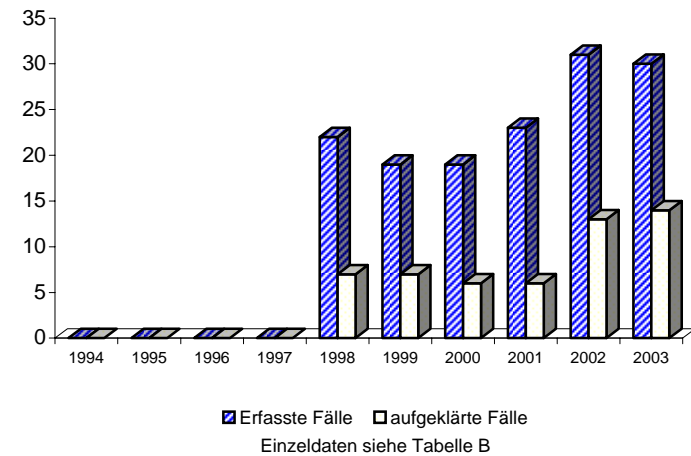

A) Straftaten

Merkmal	Insgesamt		Veränderung zum Vorjahr	
	absolut	%	absolut	%
	1	2	3	4
Erfasste Fälle				
Insgesamt	30	100,0	-61	-67,0
darunter:				
- versuchte Fälle	0	0,0	0	0,0
- aufgeklärte Fälle	19	63,3	-34	-64,2
- mit Schußwaffe				
- gedroht	0	0,0	0	0,0
- geschossen	0	0,0	0	0,0
Aufgeklärte Fälle				
Insgesamt	19	100,0	-34	-64,2
darunter begangen:				
- von allein handelnden Tatverdächtigen	7	36,8	3	75,0
- von bereits in Erscheinung getretenen Tatverdächtigen	9	47,4	-17	-65,4
- von Konsumenten harter Drogen	0	0,0	0	0,0
- von Tatverdächtigen unter Alkoholeinfluß	0	0,0	0	0,0
- unter Mitführung einer Schußwaffe	0	0,0	0	0,0

B) Erfasste Fälle, Versuche und aufgeklärte Fälle nach Kalenderjahren

Jahr	Erfasste Fälle	Anteil an allen Straftaten %	Veränderung zum Vorjahr (von Sp. 1)		Versuche		Aufgeklärte Fälle		Häufigkeitszahl
			absolut	%	absolut	%	absolut	%	
			3	4	5	6	7	8	
1994	*	*	*	*	*	*	*	*	*
1995	*	*	*	*	*	*	*	*	*
1996	*	*	*	*	*	*	*	*	*
1997	*	*	*	*	*	*	*	*	*
1998	0	0,0	0	0,0	0	0,0	0	0,0	0,0
1999	5	0,0	5	0,0	0	0,0	3	60,0	0,1
2000	3	0,0	-2	-40,0	0	0,0	3	100,0	0,1
2001	12	0,0	9	300,0	0	0,0	11	91,7	0,4
2002	91	0,0	79	658,3	0	0,0	53	58,2	2,7
2003	30	0,0	-61	-67,0	0	0,0	19	63,3	0,9

C) Tatverdächtige nach Altersgruppen und Geschlecht

Geschlecht	Insgesamt	Kinder		Jugendl.	Heranw.	Erwachsene
		unter 8 Jahre	im Alter			21 und mehr Jahre
			von ... bis	unter ... Jahre	18 - 21	
	1	2	3	4	5	6
Alle Staatsangehörigkeiten						
männlich	43	0	0	0	0	43
%	86,0	0,0	0,0	0,0	0,0	100,0
TVBZ	3	x	0	0	0	3
weiblich	7	0	0	0	0	7
%	14,0	0,0	0,0	0,0	0,0	100,0
TVBZ	0	x	0	0	0	1
insgesamt	50	0	0	0	0	50
%	100,0	0,0	0,0	0,0	0,0	100,0
TVBZ	2	x	0	0	0	2
darunter:						
Nicht-deutsche	0	0	0	0	0	0

Erfasste und aufgeklärte Straftaten - nach Kalenderjahren -

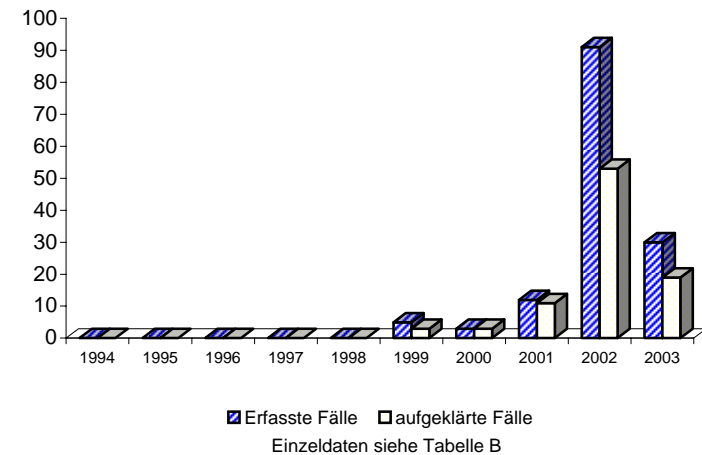

A) Straftaten

Merkmal	Insgesamt		Veränderung zum Vorjahr	
	absolut	%	absolut	%
	1	2	3	4
Erfasste Fälle				
Insgesamt	10	100,0	-15	-60,0
darunter:				
- versuchte Fälle	0	0,0	0	0,0
- aufgeklärte Fälle	9	90,0	-1	-10,0
- mit Schußwaffe				
- gedroht	0	0,0	0	0,0
- geschossen	0	0,0	0	0,0
Aufgeklärte Fälle				
Insgesamt	9	100,0	-1	-10,0
darunter begangen:				
- von allein handelnden Tatverdächtigen	4	44,4	-4	-50,0
- von bereits in Erscheinung getretenen Tatverdächtigen	6	66,7	4	200,0
- von Konsumenten harter Drogen	0	0,0	0	0,0
- von Tatverdächtigen unter Alkoholeinfluß	0	0,0	0	0,0
- unter Mitführung einer Schußwaffe	0	0,0	0	0,0

B) Erfasste Fälle, Versuche und aufgeklärte Fälle nach Kalenderjahren

Jahr	Erfasste Fälle	Anteil an allen Straftaten %	Veränderung zum Vorjahr (von Sp. 1)		Versuche		Aufgeklärte Fälle		Häufigkeitszahl
			absolut	%	absolut	%	absolut	%	
			3	4	5	6	7	8	
1994	*	*	*	*	*	*	*	*	*
1995	*	*	*	*	*	*	*	*	*
1996	*	*	*	*	*	*	*	*	*
1997	*	*	*	*	*	*	*	*	*
1998	18	0,0	18	0,0	0	0,0	12	66,7	0,5
1999	7	0,0	-11	-61,1	0	0,0	7	100,0	0,2
2000	2	0,0	-5	-71,4	0	0,0	2	100,0	0,1
2001	9	0,0	7	350,0	0	0,0	8	88,9	0,3
2002	25	0,0	16	177,8	0	0,0	10	40,0	0,7
2003	10	0,0	-15	-60,0	0	0,0	9	90,0	0,3

C) Tatverdächtige nach Altersgruppen und Geschlecht

Geschlecht	Insgesamt	Kinder		Jugendl.	Heranw.	Erwachsene
		unter 8 Jahre	im Alter			21 und mehr Jahre
			von ... bis unter ... Jahre	14 - 18	18 - 21	
1	2	3	4	5	6	
Alle Staatsangehörigkeiten						
männlich	10	0	0	0	0	10
%	83,3	0,0	0,0	0,0	0,0	100,0
TVBZ	1	x	0	0	0	1
weiblich	2	0	0	0	0	2
%	16,7	0,0	0,0	0,0	0,0	100,0
TVBZ	0	x	0	0	0	0
insgesamt	12	0	0	0	0	12
%	100,0	0,0	0,0	0,0	0,0	100,0
TVBZ	0	x	0	0	0	0
darunter:						
Nicht-deutsche	0	0	0	0	0	0

Erfasste und aufgeklärte Straftaten - nach Kalenderjahren -

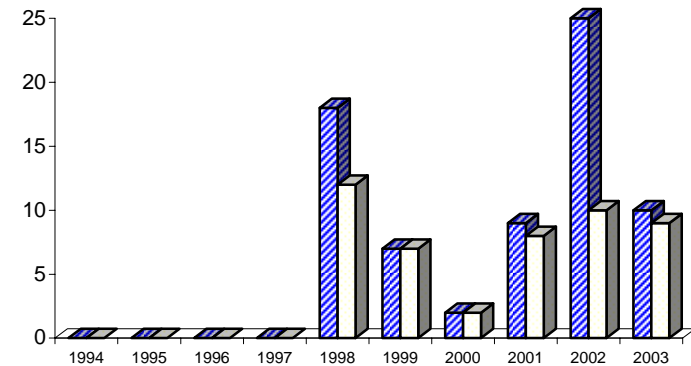

■ Erfasste Fälle □ aufgeklärte Fälle

Einzeldaten siehe Tabelle B

Bestechlichkeit und Bestechung im geschäftlichen Verkehr (§ 299, 300 StGB)
- Bestechlichkeit und Bestechung (§ 299 StGB)

Berlin 2003

6571

A) Straftaten

Merkmal	Insgesamt		Veränderung zum Vorjahr	
	absolut	%	absolut	%
	1	2	3	4
Erfasste Fälle				
Insgesamt	10	100,0	-15	-60,0
darunter:				
- versuchte Fälle	0	0,0	0	0,0
- aufgeklärte Fälle	9	90,0	-1	-10,0
- mit Schußwaffe				
- gedroht	0	0,0	0	0,0
- geschossen	0	0,0	0	0,0
Aufgeklärte Fälle				
Insgesamt	9	100,0	-1	-10,0
darunter begangen:				
- von allein handelnden				
Tatverdächtigen	4	44,4	-4	-50,0
- von bereits in Erscheinung				
getretenen Tatverdächtigen	6	66,7	4	200,0
- von Konsumenten harter				
Drogen	0	0,0	0	0,0
- von Tatverdächtigen unter				
Alkoholeinfluß	0	0,0	0	0,0
- unter Mitführung einer				
Schulswatte	0	0,0	0	0,0

B) Erfasste Fälle, Versuche und aufgeklärte Fälle nach Kalenderjahren

Jahr	Erfasste Fälle	Anteil an allen Straftaten %	Veränderung zum Vorjahr (von Sp. 1)		Versuche		Aufgeklärte Fälle		Häufigkeitszahl
			absolut	%	absolut	%	absolut	%	
			3	4	5	6	7	8	
1994	*	*	*	*	*	*	*	*	*
1995	*	*	*	*	*	*	*	*	*
1996	*	*	*	*	*	*	*	*	*
1997	*	*	*	*	*	*	*	*	*
1998	18	0,0	18	0,0	0	0,0	12	66,7	0,5
1999	7	0,0	-11	-61,1	0	0,0	7	100,0	0,2
2000	2	0,0	-5	-71,4	0	0,0	2	100,0	0,1
2001	9	0,0	7	350,0	0	0,0	8	88,9	0,3
2002	25	0,0	16	177,8	0	0,0	10	40,0	0,7
2003	10	0,0	-15	-60,0	0	0,0	9	90,0	0,3

C) Tatverdächtige nach Altersgruppen und Geschlecht

Geschlecht	Insgesamt	Kinder		Jugendl.	Heranw.	Erwachsene
		unter 8 Jahre	im Alter			21 und mehr Jahre
			von ... bis unter ... Jahre	14 - 18	18 - 21	
	1	2	3	4	5	6
Alle Staatsangehörigkeiten						
männlich	10	0	0	0	0	10
%	83,3	0,0	0,0	0,0	0,0	100,0
TVBZ	1	x	0	0	0	1
weiblich	2	0	0	0	0	2
%	16,7	0,0	0,0	0,0	0,0	100,0
TVBZ	0	x	0	0	0	0
insgesamt	12	0	0	0	0	12
%	100,0	0,0	0,0	0,0	0,0	100,0
TVBZ	0	x	0	0	0	0
darunter:						
Nicht-deutsche	0	0	0	0	0	0

Erfasste und aufgeklärte Straftaten - nach Kalenderjahren -

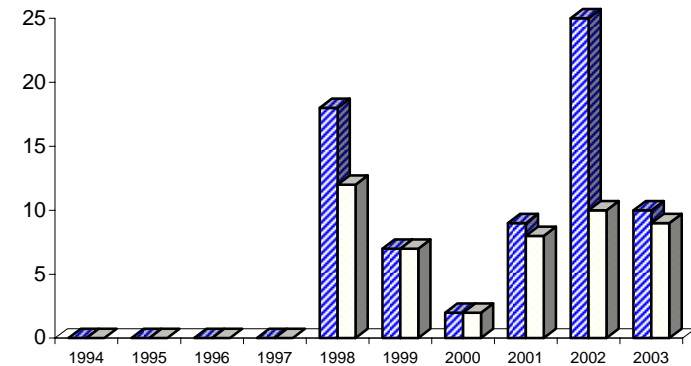

■ Erfasste Fälle □ aufgeklärte Fälle

Einzeldaten siehe Tabelle B

A) Straftaten

Merkmal	Insgesamt		Veränderung zum Vorjahr	
	absolut	%	absolut	%
	1	2	3	4
Erfasste Fälle				
Insgesamt	331	100,0	-114	-25,6
darunter:				
- versuchte Fälle	4	1,2	2	100,0
- aufgeklärte Fälle	290	87,6	-112	-27,9
- mit Schußwaffe				
- gedroht	0	0,0	0	0,0
- geschossen	5	1,5	4	400,0
Aufgeklärte Fälle				
Insgesamt	290	100,0	-112	-27,9
darunter begangen:				
- von allein handelnden Tatverdächtigen	202	69,7	-89	-30,6
- von bereits in Erscheinung getretenen Tatverdächtigen	216	74,5	-53	-19,7
- von Konsumenten harter Drogen	4	1,4	3	300,0
- von Tatverdächtigen unter Alkoholeinfluß	5	1,7	-12	-70,6
- unter Mitführung einer Schußwaffe	4	1,4	2	100,0

B) Erfasste Fälle, Versuche und aufgeklärte Fälle nach Kalenderjahren

Jahr	Erfasste Fälle	Anteil an allen Straftaten %	Veränderung zum Vorjahr (von Sp. 1)		Versuche		Aufgeklärte Fälle		Häufigkeitszahl
			absolut	%	absolut	%	absolut	%	
1	2	3	4	5	6	7	8	9	
1994	316	0,1	3	1,0	0	0,0	280	88,6	9,1
1995	259	0,0	-57	-18,0	0	0,0	242	93,4	7,5
1996	310	0,1	51	19,7	1	0,3	289	93,2	8,9
1997	362	0,1	52	16,8	0	0,0	337	93,1	10,5
1998	435	0,1	73	20,2	3	0,7	412	94,7	12,7
1999	486	0,1	51	11,7	1	0,2	451	92,8	14,3
2000	586	0,1	100	20,6	0	0,0	536	91,5	17,3
2001	411	0,1	-175	-29,9	2	0,5	373	90,8	12,2
2002	445	0,1	34	8,3	2	0,4	402	90,3	13,1
2003	331	0,1	-114	-25,6	4	1,2	290	87,6	9,8

C) Tatverdächtige nach Altersgruppen und Geschlecht

Geschlecht	Insgesamt	Kinder		Jugendl.	Heranw.	Erwachsene
		unter 8 Jahre	im Alter			21 und mehr Jahre
			von ... bis	unter ... Jahre	18 - 21	
1	2	3	4	5	6	
Alle Staatsangehörigkeiten						
männlich	267	0	4	13	9	241
%	74,4	0,0	1,5	4,9	3,4	90,3
TVBZ	18	x	5	18	16	19
weiblich	92	0	0	1	3	88
%	25,6	0,0	0,0	1,1	3,3	95,7
TVBZ	6	x	0	1	5	6
insgesamt	359	0	4	14	12	329
%	100,0	0,0	1,1	3,9	3,3	91,6
TVBZ	12	x	2	10	11	12
darunter:						
Nicht-deutsche	108	0	0	3	3	102

Erfasste und aufgeklärte Straftaten - nach Kalenderjahren -

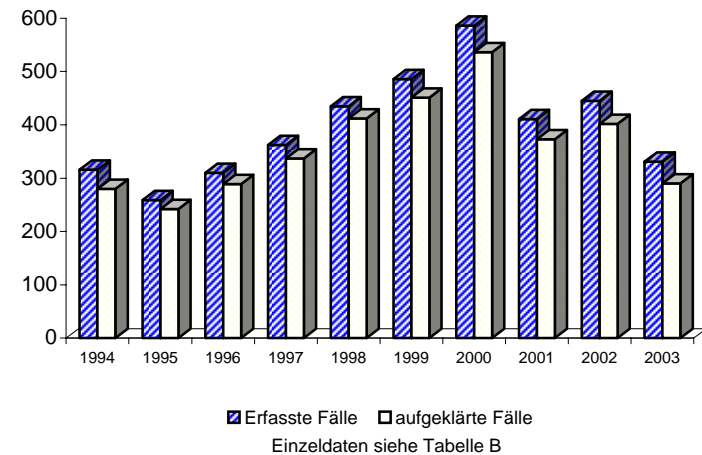

A) Straftaten

Merkmal	Insgesamt		Veränderung zum Vorjahr	
	absolut	%	absolut	%
	1	2	3	4
Erfasste Fälle				
Insgesamt	104	100,0	-38	-26,8
darunter:				
- versuchte Fälle	0	0,0	0	0,0
- aufgeklärte Fälle	99	95,2	-34	-25,6
- mit Schußwaffe				
- gedroht	0	0,0	0	0,0
- geschossen	0	0,0	0	0,0
Aufgeklärte Fälle				
Insgesamt	99	100,0	-34	-25,6
darunter begangen:				
- von allein handelnden Tatverdächtigen	49	49,5	-26	-34,7
- von bereits in Erscheinung getretenen Tatverdächtigen	86	86,9	-9	-9,5
- von Konsumenten harter Drogen	0	0,0	0	0,0
- von Tatverdächtigen unter Alkoholeinfluß	1	1,0	-7	-87,5
- unter Mitführung einer Schußwaffe	2	2,0	2	0,0

B) Erfasste Fälle, Versuche und aufgeklärte Fälle nach Kalenderjahren

Jahr	Erfasste Fälle	Anteil an allen Straftaten %	Veränderung zum Vorjahr (von Sp. 1)		Versuche		Aufgeklärte Fälle		Häufigkeitszahl
			absolut	%	absolut	%	absolut	%	
			3	4	5	6	7	8	
1994	64	0,0	23	56,1	0	0,0	61	95,3	1,8
1995	70	0,0	6	9,4	0	0,0	69	98,6	2,0
1996	93	0,0	23	32,9	0	0,0	88	94,6	2,7
1997	112	0,0	19	20,4	0	0,0	108	96,4	3,2
1998	163	0,0	51	45,5	0	0,0	157	96,3	4,8
1999	168	0,0	5	3,1	0	0,0	166	98,8	4,9
2000	235	0,0	67	39,9	0	0,0	233	99,1	6,9
2001	95	0,0	-140	-59,6	0	0,0	95	100,0	2,8
2002	142	0,0	47	49,5	0	0,0	133	93,7	4,2
2003	104	0,0	-38	-26,8	0	0,0	99	95,2	3,1

C) Tatverdächtige nach Altersgruppen und Geschlecht

Geschlecht	Insgesamt	Kinder		Jugendl.	Heranw.	Erwachsene
		unter 8 Jahre	im Alter			21 und mehr Jahre
			von ... bis	unter ... Jahre		
1	2	3	4	5	6	
Alle Staatsangehörigkeiten						
männlich	91	0	0	3	3	85
%	66,9	0,0	0,0	3,3	3,3	93,4
TVBZ	6	x	0	4	5	7
weiblich	45	0	0	0	3	42
%	33,1	0,0	0,0	0,0	6,7	93,3
TVBZ	3	x	0	0	5	3
insgesamt	136	0	0	3	6	127
%	100,0	0,0	0,0	2,2	4,4	93,4
TVBZ	4	x	0	2	5	5
darunter:						
Nicht-deutsche	75	0	0	2	2	71

Erfasste und aufgeklärte Straftaten - nach Kalenderjahren -

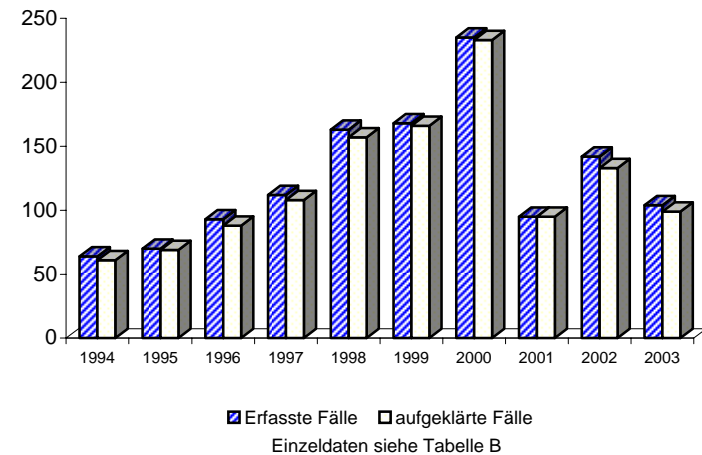

A) Straftaten

Merkmal	Insgesamt		Veränderung zum Vorjahr	
	absolut	%	absolut	%
	1	2	3	4
Erfasste Fälle				
Insgesamt	117	100,0	-83	-41,5
darunter:				
- versuchte Fälle	0	0,0	0	0,0
- aufgeklärte Fälle	84	71,8	-85	-50,3
- mit Schußwaffe				
- gedroht	0	0,0	0	0,0
- geschossen	5	4,3	4	400,0
Aufgeklärte Fälle				
Insgesamt	84	100,0	-85	-50,3
darunter begangen:				
- von allein handelnden Tatverdächtigen	71	84,5	-70	-49,6
- von bereits in Erscheinung getretenen Tatverdächtigen	45	53,6	-56	-55,4
- von Konsumenten harter Drogen	2	2,4	1	100,0
- von Tatverdächtigen unter Alkoholeinfluß	4	4,8	-1	-20,0
- unter Mitführung einer Schußwaffe	1	1,2	0	0,0

B) Erfasste Fälle, Versuche und aufgeklärte Fälle nach Kalenderjahren

Jahr	Erfasste Fälle	Anteil an allen Straftaten %	Veränderung zum Vorjahr (von Sp. 1)		Versuche		Aufgeklärte Fälle		Häufigkeitszahl
			absolut	%	absolut	%	absolut	%	
			3	4	5	6	7	8	
1994	178	0,0	-22	-11,0	0	0,0	151	84,8	5,1
1995	115	0,0	-63	-35,4	0	0,0	101	87,8	3,3
1996	137	0,0	22	19,1	0	0,0	125	91,2	3,9
1997	153	0,0	16	11,7	0	0,0	138	90,2	4,4
1998	164	0,0	11	7,2	0	0,0	150	91,5	4,8
1999	201	0,0	37	22,6	0	0,0	175	87,1	5,9
2000	261	0,0	60	29,9	0	0,0	220	84,3	7,7
2001	205	0,0	-56	-21,5	0	0,0	167	81,5	6,1
2002	200	0,0	-5	-2,4	0	0,0	169	84,5	5,9
2003	117	0,0	-83	-41,5	0	0,0	84	71,8	3,4

C) Tatverdächtige nach Altersgruppen und Geschlecht

Geschlecht	Insgesamt	Kinder		Jugendl.	Heranw.	Erwachsene
		unter 8 Jahre	im Alter			21 und mehr Jahre
			von ... bis unter ... Jahre	14 - 18	18 - 21	
1	2	3	4	5	6	
Alle Staatsangehörigkeiten						
männlich	90	0	4	10	6	70
%	91,8	0,0	4,4	11,1	6,7	77,8
TVBZ	6	x	5	14	11	5
weiblich	8	0	0	1	0	7
%	8,2	0,0	0,0	12,5	0,0	87,5
TVBZ	0	x	0	1	0	1
insgesamt	98	0	4	11	6	77
%	100,0	0,0	4,1	11,2	6,1	78,6
TVBZ	3	x	2	8	5	3
darunter:						
Nicht-deutsche	21	0	0	1	1	19

Erfasste und aufgeklärte Straftaten - nach Kalenderjahren -

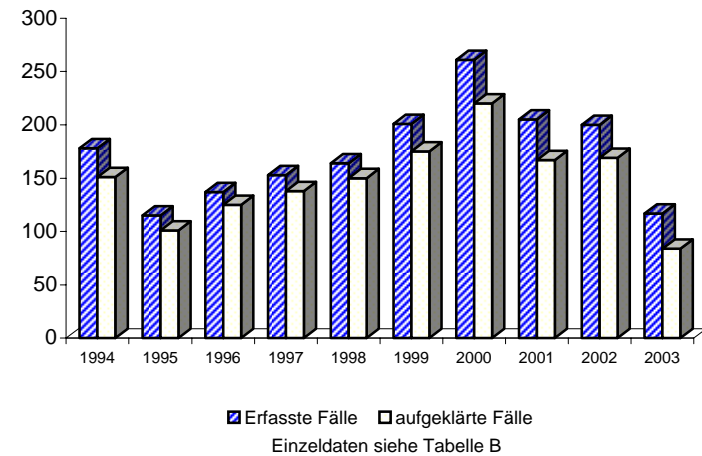

A) Straftaten

Merkmal	Insgesamt		Veränderung zum Vorjahr	
	absolut	%	absolut	%
	1	2	3	4
Erfasste Fälle				
Insgesamt	15	100,0	11	275,0
darunter:				
- versuchte Fälle	0	0,0	0	0,0
- aufgeklärte Fälle	6	40,0	5	500,0
- mit Schußwaffe				
- gedroht	0	0,0	0	0,0
- geschossen	5	33,3	4	400,0
Aufgeklärte Fälle				
Insgesamt	6	100,0	5	500,0
darunter begangen:				
- von allein handelnden Tatverdächtigen	5	83,3	4	400,0
- von bereits in Erscheinung getretenen Tatverdächtigen	1	16,7	0	0,0
- von Konsumenten harter Drogen	0	0,0	0	0,0
- von Tatverdächtigen unter Alkoholeinfluß	0	0,0	0	0,0
- unter Mitführung einer Schußwaffe	1	16,7	0	0,0

B) Erfasste Fälle, Versuche und aufgeklärte Fälle nach Kalenderjahren

Jahr	Erfasste Fälle	Anteil an allen Straftaten %	Veränderung zum Vorjahr (von Sp. 1)		Versuche		Aufgeklärte Fälle		Häufigkeitszahl
			absolut	%	absolut	%	absolut	%	
			3	4	5	6	7	8	
1994	16	0,0	-2	-11,1	0	0,0	11	68,8	0,5
1995	10	0,0	-6	-37,5	0	0,0	6	60,0	0,3
1996	11	0,0	1	10,0	0	0,0	6	54,5	0,3
1997	2	0,0	-9	-81,8	0	0,0	2	100,0	0,1
1998	3	0,0	1	50,0	0	0,0	2	66,7	0,1
1999	6	0,0	3	100,0	0	0,0	0	0,0	0,2
2000	8	0,0	2	33,3	0	0,0	2	25,0	0,2
2001	10	0,0	2	25,0	0	0,0	0	0,0	0,3
2002	4	0,0	-6	-60,0	0	0,0	1	25,0	0,1
2003	15	0,0	11	275,0	0	0,0	6	40,0	0,4

C) Tatverdächtige nach Altersgruppen und Geschlecht

Geschlecht	Insgesamt	Kinder		Jugendl.	Heranw.	Erwachsene
		unter 8 Jahre	im Alter			21 und mehr Jahre
			von ... bis unter ... Jahre	14 - 18	18 - 21	
1	2	3	4	5	6	
Alle Staatsangehörigkeiten						
männlich	5	0	0	1	0	4
%	83,3	0,0	0,0	20,0	0,0	80,0
TVBZ	0	x	0	1	0	0
weiblich	1	0	0	0	0	1
%	16,7	0,0	0,0	0,0	0,0	100,0
TVBZ	0	x	0	0	0	0
insgesamt	6	0	0	1	0	5
%	100,0	0,0	0,0	16,7	0,0	83,3
TVBZ	0	x	0	1	0	0
darunter: Nicht-deutsche	0	0	0	0	0	0

**Erfasste und aufgeklärte Straftaten
- nach Kalenderjahren -**

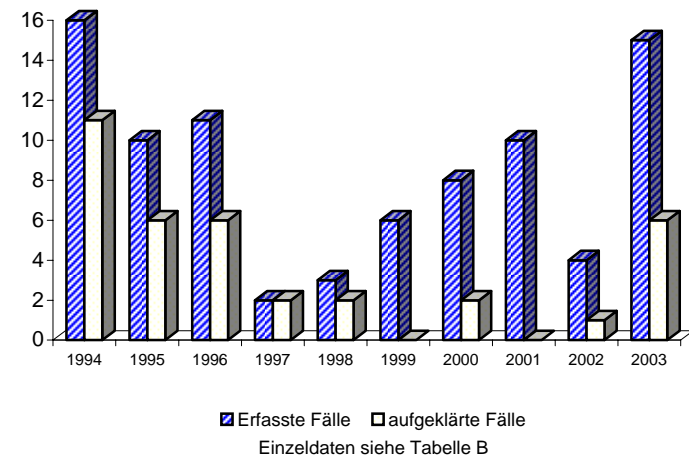

A) Straftaten

Merkmal	Insgesamt		Veränderung zum Vorjahr	
	absolut	%	absolut	%
	1	2	3	4
Erfasste Fälle				
Insgesamt	17	100,0	7	70,0
darunter:				
- versuchte Fälle	0	0,0	0	0,0
- aufgeklärte Fälle	16	94,1	6	60,0
- mit Schußwaffe				
- gedroht	0	0,0	0	0,0
- geschossen	0	0,0	0	0,0
Aufgeklärte Fälle				
Insgesamt	16	100,0	6	60,0
darunter begangen:				
- von allein handelnden Tatverdächtigen	13	81,3	6	85,7
- von bereits in Erscheinung getretenen Tatverdächtigen	15	93,8	8	114,3
- von Konsumenten harter Drogen	0	0,0	0	0,0
- von Tatverdächtigen unter Alkoholeinfluß	0	0,0	0	0,0
- unter Mitführung einer Schußwaffe	0	0,0	-1	-100,0

B) Erfasste Fälle, Versuche und aufgeklärte Fälle nach Kalenderjahren

Jahr	Erfasste Fälle	Anteil an allen Straftaten %	Veränderung zum Vorjahr (von Sp. 1)		Versuche		Aufgeklärte Fälle		Häufigkeitszahl
			absolut	%	absolut	%	absolut	%	
			3	4	5	6	7	8	
1994	5	0,0	-12	-70,6	0	0,0	4	80,0	0,1
1995	17	0,0	12	240,0	0	0,0	17	100,0	0,5
1996	7	0,0	-10	-58,8	0	0,0	5	71,4	0,2
1997	12	0,0	5	71,4	0	0,0	8	66,7	0,3
1998	8	0,0	-4	-33,3	0	0,0	7	87,5	0,2
1999	14	0,0	6	75,0	0	0,0	10	71,4	0,4
2000	6	0,0	-8	-57,1	0	0,0	6	100,0	0,2
2001	14	0,0	8	133,3	0	0,0	13	92,9	0,4
2002	10	0,0	-4	-28,6	0	0,0	10	100,0	0,3
2003	17	0,0	7	70,0	0	0,0	16	94,1	0,5

C) Tatverdächtige nach Altersgruppen und Geschlecht

Geschlecht	Insgesamt	Kinder		Jugendl.	Heranw.	Erwachsene
		unter 8 Jahre	im Alter			21 und mehr Jahre
			von ... bis unter ... Jahre	14 - 18	18 - 21	
1	2	3	4	5	6	
Alle Staatsangehörigkeiten						
männlich	7	0	0	0	0	7
%	77,8	0,0	0,0	0,0	0,0	100,0
TVBZ	0	x	0	0	0	1
weiblich	2	0	0	0	0	2
%	22,2	0,0	0,0	0,0	0,0	100,0
TVBZ	0	x	0	0	0	0
insgesamt	9	0	0	0	0	9
%	100,0	0,0	0,0	0,0	0,0	100,0
TVBZ	0	x	0	0	0	0
darunter:						
Nicht-deutsche	0	0	0	0	0	0

Erfasste und aufgeklärte Straftaten - nach Kalenderjahren -

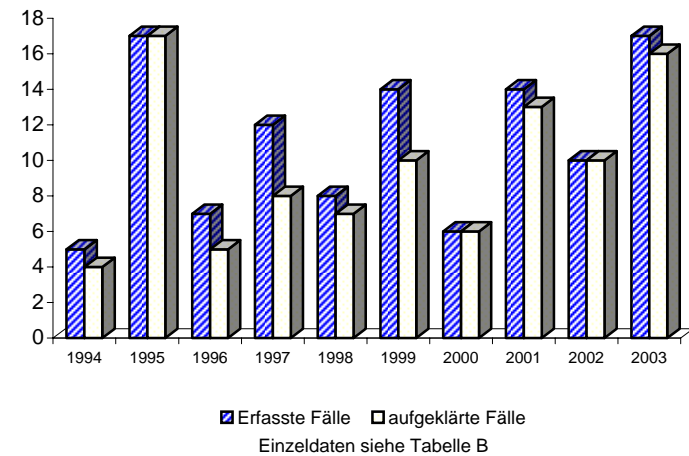

Berlin 2003

6700

A) Straftaten

Merkmal	Insgesamt		Veränderung zum Vorjahr	
	absolut	%	absolut	%
	1	2	3	4
Erfasste Fälle				
Insgesamt	91.716	100,0	-800	-0,9
darunter:				
- versuchte Fälle	829	0,9	61	7,9
- aufgeklärte Fälle	39.874	43,5	-443	-1,1
- mit Schußwaffe				
- gedroht	3	0,0	1	50,0
- geschossen	154	0,2	2	1,3
Aufgeklärte Fälle				
Insgesamt	39.874	100,0	-443	-1,1
darunter begangen:				
- von allein handelnden Tatverdächtigen	34.803	87,3	-407	-1,2
- von bereits in Erscheinung getretenen Tatverdächtigen	28.966	72,6	155	0,5
- von Konsumenten harter Drogen	970	2,4	153	18,7
- von Tatverdächtigen unter Alkoholeinfluß	9.053	22,7	93	1,0
- unter Mitführung einer Schußwaffe	186	0,5	-14	-7,0

B) Erfasste Fälle, Versuche und aufgeklärte Fälle nach Kalenderjahren

Jahr	Erfasste Fälle	Anteil an allen Straftaten %	Veränderung zum Vorjahr (von Sp. 1)		Versuche		Aufgeklärte Fälle		Häufigkeitszahl
			absolut	%	absolut	%	absolut	%	
			3	4	5	6	7	8	
1994	69.581	12,6	796	1,2	329	0,5	28.459	40,9	2.002,1
1995	79.654	13,7	10.073	14,5	410	0,5	32.543	40,9	2.294,2
1996	84.536	14,2	4.882	6,1	494	0,6	33.418	39,5	2.435,2
1997	84.439	14,2	-97	-0,1	479	0,6	34.366	40,7	2.441,3
1998	90.007	15,3	5.568	6,6	653	0,7	34.803	38,7	2.627,4
1999	88.837	15,5	-1.170	-1,3	633	0,7	36.406	41,0	2.613,8
2000	83.883	15,1	-4.954	-5,6	608	0,7	36.224	43,2	2.476,9
2001	91.768	16,0	7.885	9,4	754	0,8	40.429	44,1	2.713,3
2002	92.516	15,8	748	0,8	768	0,8	40.317	43,6	2.730,3
2003	91.716	16,3	-800	-0,9	829	0,9	39.874	43,5	2.703,6

D) Sonstige Angaben zum Tatverdächtigen

Merkmal		Insgesamt		Veränderung zum Vorjahr	
		absolut	%	absolut	%
		1	2	3	4
Tatverdächtige	männl.	26.323	79,3	-986	-3,6
	weibl.	6.887	20,7	85	1,2
	insges.	33.210	100,0	-901	-2,6
darunter:					
- alleinhandelnde Tatverdächtige	männl.	20.596	78,2	-749	-3,5
	weibl.	5.626	81,7	113	2,0
	insges.	26.222	79,0	-636	-2,4
- als Tatverdächtige bereits in Erscheinung getretene Personen	männl.	18.060	68,6	-171	-0,9
	weibl.	3.565	51,8	136	4,0
	insges.	21.625	65,1	-35	-0,2
- Konsumenten harter Drogen	männl.	509	1,9	36	7,6
	weibl.	83	1,2	9	12,2
	insges.	592	1,8	45	8,2
- unter Alkohol- einfluß	männl.	6.273	23,8	-33	-0,5
	weibl.	812	11,8	-8	-1,0
	insges.	7.085	21,3	-41	-0,6
- Schußwaffe mitgeführt	männl.	168	0,6	-20	-10,6
	weibl.	18	0,3	3	20,0
	insges.	186	0,6	-17	-8,4

E) Nichtdeutsche Tatverdächtige nach dem Grund des Aufenthaltes

Grund des Aufenthaltes	Insgesamt		Veränderung zum Vorjahr	
	absolut	%	absolut	%
	1	2	3	4
Insgesamt	6.193	100,0	164	2,7
davon:				
- Illegal aufhältlich	135	2,2	-15	-10,0
- Legal aufhältlich	6.058	97,8	179	3,0
davon:				
- Tourist / Durchreisender	189	3,1	-4	-2,1
- Student / Schüler	327	5,4	8	2,5
- Arbeitnehmer	439	7,2	-35	-7,4
- Gewerbetreibender	74	1,2	-6	-7,5
- Asylbewerber	197	3,3	-26	-11,7
- Sonstige	4.832	79,8	242	5,3

C) Tatverdächtige nach Altersgruppen, Geschlecht und Staatsangehörigkeit (Tatverdächtigenbelastung)

Geschlecht	Insgesamt	Kinder		Jugendliche	Heranwachs.	Erwachsene								Geschlecht
		unter 8 Jahre	im Alter von ... bis unter ... Jahre			8 bis unter 21 Jahre	im Alter von ... bis unter ... Jahre					60 und mehr Jahre	21 und mehr Jahre	
			8 - 14	14 - 18	18 - 21		21 - 25	25 - 30	30 - 40	40 - 50	50 - 60			
1	2	3	4	5	6	7	8	9	10	11	12	13		
Alle Staatsangehörigkeiten													100,0 %	
männlich	26.323	109	1.189	3.433	2.631	7.253	2.787	2.587	5.863	4.223	2.223	1.278	18.961	männlich
%	79,3	0,4	4,5	13,0	10,0	27,6	10,6	9,8	22,3	16,0	8,4	4,9	72,0	%
TVBZ	1.738	x	1.377	4.747	4.688	3.376	3.136	2.239	1.985	1.580	1.067	402	1.466	TVBZ
weiblich	6.887	10	241	678	490	1.409	614	707	1.698	1.292	688	469	5.468	weiblich
%	20,7	0,1	3,5	9,8	7,1	20,5	8,9	10,3	24,7	18,8	10,0	6,8	79,4	%
TVBZ	428	x	296	982	881	684	662	611	617	515	323	104	391	TVBZ
insgesamt	33.210	119	1.430	4.111	3.121	8.662	3.401	3.294	7.561	5.515	2.911	1.747	24.429	insgesamt
%	100,0	0,4	4,3	12,4	9,4	26,1	10,2	9,9	22,8	16,6	8,8	5,3	73,6	%
TVBZ	1.063	x	853	2.908	2.793	2.058	1.872	1.424	1.325	1.065	691	227	907	TVBZ
Deutsche													81,4%	
männlich	21.377	82	983	2.899	2.228	6.110	2.193	1.856	4.395	3.582	1.972	1.187	15.185	männlich
%	79,1	0,4	4,6	13,6	10,4	28,6	10,3	8,7	20,6	16,8	9,2	5,6	71,0	%
TVBZ	1.652	x	1.371	4.648	4.600	3.348	2.993	2.089	1.850	1.570	1.075	402	1.372	TVBZ
weiblich	5.640	6	199	564	405	1.168	508	518	1.332	1.092	577	439	4.466	weiblich
%	20,9	0,1	3,5	10,0	7,2	20,7	9,0	9,2	23,6	19,4	10,2	7,8	79,2	%
TVBZ	400	x	294	941	841	664	664	577	589	496	305	102	362	TVBZ
insgesamt	27.017	88	1.182	3.463	2.633	7.278	2.701	2.374	5.727	4.674	2.549	1.626	19.651	insgesamt
%	100,0	0,3	4,4	12,8	9,7	26,9	10,0	8,8	21,2	17,3	9,4	6,0	72,7	%
TVBZ	998	x	848	2.831	2.726	2.031	1.803	1.329	1.235	1.042	685	223	840	TVBZ
Nichtdeutsche													18,6 %	
männlich	4.946	27	206	534	403	1.143	594	731	1.468	641	251	91	3.776	männlich
%	79,9	0,5	4,2	10,8	8,1	23,1	12,0	14,8	29,7	13,0	5,1	1,8	76,3	%
TVBZ	2.248	x	1.402	5.366	5.245	3.536	3.804	2.738	2.545	1.637	1.004	408	2.025	TVBZ
weiblich	1.247	4	42	114	85	241	106	189	366	200	111	30	1.002	weiblich
%	20,1	0,3	3,4	9,1	6,8	19,3	8,5	15,2	29,4	16,0	8,9	2,4	80,4	%
TVBZ	636	x	308	1.253	1.138	798	653	726	748	657	461	153	606	TVBZ
insgesamt	6.193	31	248	648	488	1.384	700	920	1.834	841	362	121	4.778	insgesamt
%	100,0	0,5	4,0	10,5	7,9	22,3	11,3	14,9	29,6	13,6	5,8	2,0	77,2	%
TVBZ	1.487	x	875	3.402	3.220	2.213	2.198	1.745	1.721	1.209	737	289	1.358	TVBZ
darunter: Nichtdeutsche (ohne Illegale, Touristen - Durchreisende)													17,7 %	
männlich	4.667	27	206	514	360	1.080	530	683	1.401	617	240	89	3.560	männlich
%	79,5	0,6	4,4	11,0	7,7	23,1	11,4	14,6	30,0	13,2	5,1	1,9	76,3	%
TVBZ	2.121	x	1.402	5.165	4.686	3.341	3.394	2.558	2.428	1.575	960	399	1.909	TVBZ
weiblich	1.202	4	42	109	77	228	102	182	356	196	108	26	970	weiblich
%	20,5	0,3	3,5	9,1	6,4	19,0	8,5	15,1	29,6	16,3	9,0	2,2	80,7	%
TVBZ	613	x	308	1.198	1.031	755	628	699	728	644	448	133	587	TVBZ
insgesamt	5.869	31	248	623	437	1.308	632	865	1.757	813	348	115	4.530	insgesamt
%	100,0	0,5	4,2	10,6	7,4	22,3	10,8	14,7	29,9	13,9	5,9	2,0	77,2	%
TVBZ	1.409	x	875	3.270	2.884	2.091	1.984	1.640	1.648	1.168	709	275	1.288	TVBZ

A) Straftaten

Merkmal	Insgesamt		Veränderung zum Vorjahr	
	absolut	%	absolut	%
	1	2	3	4
Erfasste Fälle				
Insgesamt	1.022	100,0	-15	-1,4
darunter:				
- versuchte Fälle	0	0,0	0	0,0
- aufgeklärte Fälle	1.017	99,5	-14	-1,4
- mit Schußwaffe				
- gedroht	0	0,0	0	0,0
- geschossen	0	0,0	0	0,0
Aufgeklärte Fälle				
Insgesamt	1.017	100,0	-14	-1,4
darunter begangen:				
- von allein handelnden Tatverdächtigen	1.011	99,4	-14	-1,4
- von bereits in Erscheinung getretenen Tatverdächtigen	748	73,5	49	7,0
- von Konsumenten harter Drogen	6	0,6	0	0,0
- von Tatverdächtigen unter Alkoholeinfluß	5	0,5	2	66,7
- unter Mitführung einer Schußwaffe	2	0,2	-1	-33,3

B) Erfasste Fälle, Versuche und aufgeklärte Fälle nach Kalenderjahren

Jahr	Erfasste Fälle	Anteil an allen Straftaten %	Veränderung zum Vorjahr (von Sp. 1)		Versuche		Aufgeklärte Fälle		Häufigkeitszahl
			absolut	%	absolut	%	absolut	%	
			3	4	5	6	7	8	
1994	923	0,2	45	5,1	0	0,0	919	99,6	26,6
1995	1.111	0,2	188	20,4	0	0,0	1.106	99,5	32,0
1996	1.026	0,2	-85	-7,7	0	0,0	1.025	99,9	29,6
1997	1.162	0,2	136	13,3	0	0,0	1.155	99,4	33,6
1998	1.074	0,2	-88	-7,6	0	0,0	1.075	100,1	31,4
1999	987	0,2	-87	-8,1	0	0,0	990	100,3	29,0
2000	1.011	0,2	24	2,4	0	0,0	1.004	99,3	29,9
2001	978	0,2	-33	-3,3	0	0,0	973	99,5	28,9
2002	1.037	0,2	59	6,0	0	0,0	1.031	99,4	30,6
2003	1.022	0,2	-15	-1,4	0	0,0	1.017	99,5	30,1

C) Tatverdächtige nach Altersgruppen und Geschlecht

Geschlecht	Insgesamt	Kinder		Jugendl.	Heranw.	Erwachsene
		unter 8 Jahre	im Alter			21 und mehr Jahre
			von ... bis	unter ... Jahre		
	1	2	3	4	5	6
Alle Staatsangehörigkeiten						
männlich	963	0	0	1	10	952
%	96,7	0,0	0,0	0,1	1,0	98,9
TVBZ	64	x	0	1	18	74
weiblich	33	0	0	0	0	33
%	3,3	0,0	0,0	0,0	0,0	100,0
TVBZ	2	x	0	0	0	2
insgesamt	996	0	0	1	10	985
%	100,0	0,0	0,0	0,1	1,0	98,9
TVBZ	32	x	0	1	9	37
darunter:						
Nicht-deutsche	114	0	0	0	1	113

Erfasste und aufgeklärte Straftaten - nach Kalenderjahren -

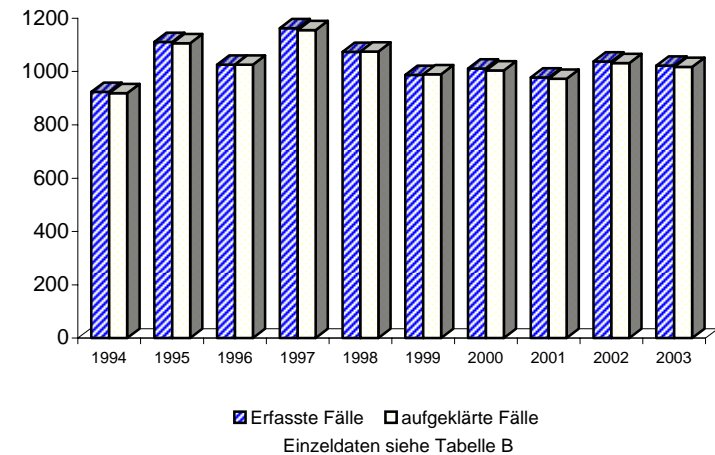

A) Straftaten

Merkmal	Insgesamt		Veränderung zum Vorjahr	
	absolut	%	absolut	%
	1	2	3	4
Erfasste Fälle				
Insgesamt	227	100,0	34	17,6
darunter:				
- versuchte Fälle	0	0,0	0	0,0
- aufgeklärte Fälle	199	87,7	22	12,4
- mit Schußwaffe				
- gedroht	0	0,0	0	0,0
- geschossen	0	0,0	0	0,0
Aufgeklärte Fälle				
Insgesamt	199	100,0	22	12,4
darunter begangen:				
- von allein handelnden Tatverdächtigen	175	87,9	21	13,6
- von bereits in Erscheinung getretenen Tatverdächtigen	132	66,3	8	6,5
- von Konsumenten harter Drogen	5	2,5	4	400,0
- von Tatverdächtigen unter Alkoholeinfluß	53	26,6	21	65,6
- unter Mitführung einer Schußwaffe	0	0,0	-1	-100,0

B) Erfasste Fälle, Versuche und aufgeklärte Fälle nach Kalenderjahren

Jahr	Erfasste Fälle	Anteil an allen Straftaten %	Veränderung zum Vorjahr (von Sp. 1)		Versuche		Aufgeklärte Fälle		Häufigkeitszahl
			absolut	%	absolut	%	absolut	%	
			3	4	5	6	7	8	
1994	227	0,0	36	18,8	0	0,0	223	98,2	6,5
1995	208	0,0	-19	-8,4	0	0,0	201	96,6	6,0
1996	232	0,0	24	11,5	0	0,0	226	97,4	6,7
1997	219	0,0	-13	-5,6	0	0,0	215	98,2	6,3
1998	232	0,0	13	5,9	0	0,0	226	97,4	6,8
1999	241	0,0	9	3,9	0	0,0	224	92,9	7,1
2000	202	0,0	-39	-16,2	0	0,0	185	91,6	6,0
2001	227	0,0	25	12,4	0	0,0	209	92,1	6,7
2002	193	0,0	-34	-15,0	0	0,0	177	91,7	5,7
2003	227	0,0	34	17,6	0	0,0	199	87,7	6,7

C) Tatverdächtige nach Altersgruppen und Geschlecht

Geschlecht	Insgesamt	Kinder		Jugendl.	Heranw.	Erwachsene
		unter 8 Jahre	im Alter			21 und mehr Jahre
			von ... bis unter ... Jahre	14 - 18	18 - 21	
1	2	3	4	5	6	
Alle Staatsangehörigkeiten						
männlich	49	0	0	0	0	49
%	22,4	0,0	0,0	0,0	0,0	100,0
TVBZ	3	x	0	0	0	4
weiblich	170	0	0	0	10	160
%	77,6	0,0	0,0	0,0	5,9	94,1
TVBZ	11	x	0	0	18	11
insgesamt	219	0	0	0	10	209
%	100,0	0,0	0,0	0,0	4,6	95,4
TVBZ	7	x	0	0	9	8
darunter:						
Nicht-deutsche	50	0	0	0	3	47

Erfasste und aufgeklärte Straftaten - nach Kalenderjahren -

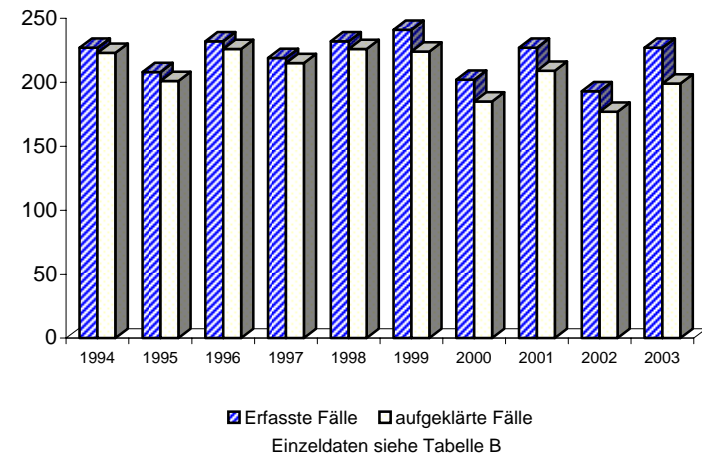

A) Straftaten

Merkmal	Insgesamt		Veränderung zum Vorjahr	
	absolut	%	absolut	%
	1	2	3	4
Erfasste Fälle				
Insgesamt	22.260	100,0	-877	-3,8
darunter:				
- versuchte Fälle	0	0,0	0	0,0
- aufgeklärte Fälle	18.938	85,1	-702	-3,6
- mit Schußwaffe				
- gedroht	1	0,0	1	0,0
- geschossen	0	0,0	0	0,0
Aufgeklärte Fälle				
Insgesamt	18.938	100,0	-702	-3,6
darunter begangen:				
- von allein handelnden Tatverdächtigen	17.954	94,8	-641	-3,4
- von bereits in Erscheinung getretenen Tatverdächtigen	13.413	70,8	-223	-1,6
- von Konsumenten harter Drogen	455	2,4	20	4,6
- von Tatverdächtigen unter Alkoholeinfluß	4.299	22,7	58	1,4
- unter Mitführung einer Schußwaffe	85	0,4	1	1,2

B) Erfasste Fälle, Versuche und aufgeklärte Fälle nach Kalenderjahren

Jahr	Erfasste Fälle	Anteil an allen Straftaten %	Veränderung zum Vorjahr (von Sp. 1)		Versuche		Aufgeklärte Fälle		Häufigkeitszahl
			absolut	%	absolut	%	absolut	%	
1	2	3	4	5	6	7	8	9	
1994	13.868	2,5	791	6,0	0	0,0	11.667	84,1	399,0
1995	16.151	2,8	2.283	16,5	0	0,0	13.028	80,7	465,2
1996	16.254	2,7	103	0,6	0	0,0	13.831	85,1	468,2
1997	17.908	3,0	1.654	10,2	0	0,0	15.237	85,1	517,8
1998	18.227	3,1	319	1,8	0	0,0	15.522	85,2	532,1
1999	19.354	3,4	1.127	6,2	0	0,0	16.308	84,3	569,4
2000	20.420	3,7	1.066	5,5	0	0,0	17.310	84,8	603,0
2001	21.908	3,8	1.488	7,3	0	0,0	18.447	84,2	647,8
2002	23.137	4,0	1.229	5,6	0	0,0	19.640	84,9	682,8
2003	22.260	3,9	-877	-3,8	0	0,0	18.938	85,1	656,2

D) Sonstige Angaben zum Tatverdächtigen

Merkmal		Insgesamt		Veränderung zum Vorjahr	
		absolut	%	absolut	%
		1	2	3	4
Tatverdächtige	männl.	12.654	75,9	-531	-4,0
	weibl.	4.023	24,1	-16	-0,4
	insges.	16.677	100,0	-547	-3,2
darunter:					
- alleinhandelnde Tatverdächtige	männl.	11.499	90,9	-447	-3,7
	weibl.	3.438	85,5	-16	-0,5
	insges.	14.937	89,6	-463	-3,0
- als Tatverdächtige bereits in Erscheinung getretene Personen	männl.	9.022	71,3	-33	-0,4
	weibl.	2.119	52,7	69	3,4
	insges.	11.141	66,8	36	0,3
- Konsumenten harter Drogen	männl.	287	2,3	14	5,1
	weibl.	49	1,2	-1	-2,0
	insges.	336	2,0	13	4,0
- unter Alkohol- einfluß	männl.	3.159	25,0	-48	-1,5
	weibl.	468	11,6	11	2,4
	insges.	3.627	21,7	-37	-1,0
- Schußwaffe mitgeführt	männl.	73	0,6	-1	-1,4
	weibl.	14	0,3	5	55,6
	insges.	87	0,5	4	4,8

E) Nichtdeutsche Tatverdächtige nach dem Grund des Aufenthaltes

Grund des Aufenthaltes	Insgesamt		Veränderung zum Vorjahr	
	absolut	%	absolut	%
	1	2	3	4
Insgesamt	3.324	100,0	140	4,4
davon:				
- Illegal aufhältlich	48	1,4	0	0,0
- Legal aufhältlich	3.276	98,6	140	4,5
davon:				
- Tourist / Durchreisender	42	1,3	-12	-22,2
- Student / Schüler	137	4,2	10	7,9
- Arbeitnehmer	271	8,3	-6	-2,2
- Gewerbetreibender	34	1,0	-14	-29,2
- Asylbewerber	90	2,7	2	2,3
- Sonstige	2.702	82,5	160	6,3

C) Tatverdächtige nach Altersgruppen, Geschlecht und Staatsangehörigkeit (Tatverdächtigenbelastung)

Geschlecht	Insgesamt	Kinder			Jugendliche		Heranwachs.	Erwachsene						Geschlecht
		unter 8 Jahre	im Alter von ... bis unter ... Jahre			8 bis unter 21 Jahre	im Alter von ... bis unter ... Jahre			60 und mehr Jahre	21 und mehr Jahre			
			8 - 14	14 - 18	18 - 21		21 - 25	25 - 30	30 - 40			40 - 50	50 - 60	
1	2	3	4	5	6	7	8	9	10	11	12	13		
Alle Staatsangehörigkeiten													100,0 %	
männlich	12.654	2	200	833	938	1.971	1.341	1.389	3.184	2.452	1.435	880	10.681	männlich
%	75,9	0,0	1,6	6,6	7,4	15,6	10,6	11,0	25,2	19,4	11,3	7,0	84,4	%
TVBZ	839	x	232	1.152	1.671	918	1.509	1.202	1.078	917	689	277	826	TVBZ
weiblich	4.023	1	109	333	265	707	332	402	995	806	458	322	3.315	weiblich
%	24,1	0,0	2,7	8,3	6,6	17,6	8,3	10,0	24,7	20,0	11,4	8,0	82,4	%
TVBZ	251	x	134	482	476	343	358	347	362	321	215	71	237	TVBZ
insgesamt	16.677	3	309	1.166	1.203	2.678	1.673	1.791	4.179	3.258	1.893	1.202	13.996	insgesamt
%	100,0	0,0	1,9	7,0	7,2	16,1	10,0	10,7	25,1	19,5	11,4	7,2	83,9	%
TVBZ	536	x	184	825	1.077	636	921	774	733	629	449	156	520	TVBZ
Deutsche													80,1%	
männlich	10.036	2	140	591	763	1.494	1.029	982	2.346	2.070	1.286	827	8.540	männlich
%	75,2	0,0	1,4	5,9	7,6	14,9	10,3	9,8	23,4	20,6	12,8	8,2	85,1	%
TVBZ	778	x	195	948	1.575	819	1.404	1.105	987	907	701	280	772	TVBZ
weiblich	3.317	1	88	262	217	567	270	298	787	691	397	306	2.749	weiblich
%	24,8	0,0	2,7	7,9	6,5	17,1	8,1	9,0	23,7	20,8	12,0	9,2	82,9	%
TVBZ	235	x	130	437	451	323	353	332	348	314	210	71	223	TVBZ
insgesamt	13.353	3	228	853	980	2.061	1.299	1.280	3.133	2.761	1.683	1.133	11.289	insgesamt
%	100,0	0,0	1,7	6,4	7,3	15,4	9,7	9,6	23,5	20,7	12,6	8,5	84,5	%
TVBZ	495	x	164	697	1.015	575	867	717	675	616	452	156	482	TVBZ
Nichtdeutsche													19,9 %	
männlich	2.618	0	60	242	175	477	312	407	838	382	149	53	2.141	männlich
%	78,8	0,0	2,3	9,2	6,7	18,2	11,9	15,5	32,0	14,6	5,7	2,0	81,8	%
TVBZ	1.197	x	408	2.432	2.278	1.476	1.998	1.525	1.453	975	596	238	1.148	TVBZ
weiblich	706	0	21	71	48	140	62	104	208	115	61	16	566	weiblich
%	21,2	0,0	3,0	10,1	6,8	19,8	8,8	14,7	29,5	16,3	8,6	2,3	80,2	%
TVBZ	361	x	154	780	642	463	382	400	425	378	253	82	343	TVBZ
insgesamt	3.324	0	81	313	223	617	374	511	1.046	497	210	69	2.707	insgesamt
%	100,0	0,0	2,4	9,4	6,7	18,6	11,3	15,4	31,5	15,0	6,3	2,1	81,4	%
TVBZ	802	x	286	1.643	1.472	986	1.174	969	981	714	428	165	770	TVBZ
darunter: Nichtdeutsche (ohne Illegale, Touristen - Durchreisende)													19,4 %	
männlich	2.538	0	60	235	170	465	296	394	812	375	143	53	2.073	männlich
%	78,5	0,0	2,4	9,3	6,7	18,3	11,7	15,5	32,0	14,8	5,6	2,1	81,7	%
TVBZ	1.160	x	408	2.361	2.213	1.438	1.896	1.476	1.407	958	572	238	1.112	TVBZ
weiblich	696	0	21	70	47	138	60	103	205	115	60	15	558	weiblich
%	21,5	0,0	3,0	10,1	6,8	19,8	8,6	14,8	29,5	16,5	8,6	2,2	80,2	%
TVBZ	356	x	154	769	629	457	370	396	419	378	249	77	338	TVBZ
insgesamt	3.234	0	81	305	217	603	356	497	1.017	490	203	68	2.631	insgesamt
%	100,0	0,0	2,5	9,4	6,7	18,6	11,0	15,4	31,4	15,2	6,3	2,1	81,4	%
TVBZ	781	x	286	1.601	1.432	964	1.118	943	954	704	413	162	748	TVBZ

**Noch: Beleidigung (§§ 185 - 187, 189 StGB)
- Beleidigung auf sexueller Grundlage (§§ 185 - 187, 189 StGB)**

Berlin 2003

6731

A) Straftaten

Merkmal	Insgesamt		Veränderung zum Vorjahr	
	absolut	%	absolut	%
	1	2	3	4
Erfasste Fälle				
Insgesamt	1.146	100,0	-590	-34,0
darunter:				
- versuchte Fälle	0	0,0	0	0,0
- aufgeklärte Fälle	650	56,7	-558	-46,2
- mit Schußwaffe				
- gedroht	1	0,1	1	0,0
- geschossen	0	0,0	0	0,0
Aufgeklärte Fälle				
Insgesamt	650	100,0	-558	-46,2
darunter begangen:				
- von allein handelnden Tatverdächtigen	617	94,9	-548	-47,0
- von bereits in Erscheinung getretenen Tatverdächtigen	441	67,8	-563	-56,1
- von Konsumenten harter Drogen	13	2,0	-11	-45,8
- von Tatverdächtigen unter Alkoholeinfluß	146	22,5	-21	-12,6
- unter Mitführung einer Schußwaffe	3	0,5	-4	-57,1

B) Erfasste Fälle, Versuche und aufgeklärte Fälle nach Kalenderjahren

Jahr	Erfasste Fälle	Anteil an allen Straftaten %	Veränderung zum Vorjahr (von Sp. 1)		Versuche		Aufgeklärte Fälle		Häufigkeitszahl
			absolut	%	absolut	%	absolut	%	
			3	4	5	6	7	8	
1994	*	*	*	*	*	*	*	*	*
1995	*	*	*	*	*	*	*	*	*
1996	*	*	*	*	*	*	*	*	*
1997	*	*	*	*	*	*	*	*	*
1998	*	*	*	*	*	*	*	*	*
1999	*	*	*	*	*	*	*	*	*
2000	1.060	0,2	1.060	0,0	0	0,0	578	54,5	31,3
2001	1.287	0,2	227	21,4	0	0,0	724	56,3	38,1
2002	1.736	0,3	449	34,9	0	0,0	1.208	69,6	51,2
2003	1.146	0,2	-590	-34,0	0	0,0	650	56,7	33,8

D) Sonstige Angaben zum Tatverdächtigen

Merkmal		Insgesamt		Veränderung zum Vorjahr	
		absolut	%	absolut	%
		1	2	3	4
Tatverdächtige	männl.	577	93,4	-75	-11,5
	weibl.	41	6,6	-12	-22,6
	insges.	618	100,0	-87	-12,3
darunter:					
- alleinhandelnde Tatverdächtige	männl.	523	90,6	-56	-9,7
	weibl.	31	75,6	-13	-29,5
	insges.	554	89,6	-69	-11,1
- als Tatverdächtige bereits in Erscheinung getretene Personen	männl.	386	66,9	-72	-15,7
	weibl.	22	53,7	-7	-24,1
	insges.	408	66,0	-79	-16,2
- Konsumenten harter Drogen	männl.	11	1,9	-9	-45,0
	weibl.	1	2,4	-3	-75,0
	insges.	12	1,9	-12	-50,0
- unter Alkohol- einfluß	männl.	138	23,9	-23	-14,3
	weibl.	4	9,8	-3	-42,9
	insges.	142	23,0	-26	-15,5
- Schußwaffe mitgeführt	männl.	3	0,5	-4	-57,1
	weibl.	0	0,0	0	0,0
	insges.	3	0,5	-4	-57,1

E) Nichtdeutsche Tatverdächtige nach dem Grund des Aufenthaltes

Grund des Aufenthaltes	Insgesamt		Veränderung zum Vorjahr	
	absolut	%	absolut	%
	1	2	3	4
Insgesamt	173	100,0	7	4,2
davon:				
- Illegal aufhältlich	3	1,7	2	200,0
- Legal aufhältlich	170	98,3	5	3,0
davon:				
- Tourist / Durchreisender	4	2,4	3	300,0
- Student / Schüler	10	5,9	3	42,9
- Arbeitnehmer	18	10,6	9	100,0
- Gewerbetreibender	4	2,4	0	0,0
- Asylbewerber	5	2,9	-2	-28,6
- Sonstige	129	75,9	-8	-5,8

C) Tatverdächtige nach Altersgruppen, Geschlecht und Staatsangehörigkeit (Tatverdächtigenbelastung)

Geschlecht	Insgesamt	Kinder			Jugendliche	Heranwachs.	Erwachsene						Geschlecht	
		unter 8 Jahre	im Alter von ... bis unter ... Jahre			8 bis unter 21 Jahre	im Alter von ... bis unter ... Jahre					60 und mehr Jahre		21 und mehr Jahre
			8 - 14	14 - 18	18 - 21		21 - 25	25 - 30	30 - 40	40 - 50	50 - 60			
1	2	3	4	5	6	7	8	9	10	11	12	13		
Alle Staatsangehörigkeiten													100,0 %	
männlich	577	0	12	63	40	115	55	62	157	101	29	462	männlich	
%	93,4	0,0	2,1	10,9	6,9	19,9	9,5	10,7	27,2	17,5	10,1	80,1	%	
TVBZ	38	x	14	87	71	54	62	54	53	38	28	9	36	TVBZ
weiblich	41	0	1	8	2	11	6	4	9	6	2	30	weiblich	
%	6,6	0,0	2,4	19,5	4,9	26,8	14,6	9,8	22,0	14,6	4,9	73,2	%	
TVBZ	3	x	1	12	4	5	6	3	3	2	1	2	2	TVBZ
insgesamt	618	0	13	71	42	126	61	66	166	107	60	492	insgesamt	
%	100,0	0,0	2,1	11,5	6,8	20,4	9,9	10,7	26,9	17,3	9,7	79,6	%	
TVBZ	20	x	8	50	38	30	34	29	29	21	14	18	18	TVBZ
Deutsche													72,0%	
männlich	413	0	5	39	32	76	36	43	105	72	29	337	männlich	
%	92,8	0,0	1,2	9,4	7,7	18,4	8,7	10,4	25,4	17,4	12,6	81,6	%	
TVBZ	32	x	7	63	66	42	49	48	44	32	28	10	30	TVBZ
weiblich	32	0	1	6	2	9	5	3	5	5	2	23	weiblich	
%	7,2	0,0	3,1	18,8	6,3	28,1	15,6	9,4	15,6	15,6	6,3	71,9	%	
TVBZ	2	x	1	10	4	5	7	3	2	2	1	2	2	TVBZ
insgesamt	445	0	6	45	34	85	41	46	110	77	54	360	insgesamt	
%	100,0	0,0	1,3	10,1	7,6	19,1	9,2	10,3	24,7	17,3	12,1	80,9	%	
TVBZ	16	x	4	37	35	24	27	26	24	17	15	15	15	TVBZ
Nichtdeutsche													28,0 %	
männlich	164	0	7	24	8	39	19	19	52	29	6	125	männlich	
%	94,8	0,0	4,3	14,6	4,9	23,8	11,6	11,6	31,7	17,7	3,7	76,2	%	
TVBZ	75	x	48	241	104	121	122	71	90	74	24	67	67	TVBZ
weiblich	9	0	0	2	0	2	1	1	4	1	0	7	weiblich	
%	5,2	0,0	0,0	22,2	0,0	22,2	11,1	11,1	44,4	11,1	0,0	77,8	%	
TVBZ	5	x	0	22	0	7	6	4	8	3	0	4	4	TVBZ
insgesamt	173	0	7	26	8	41	20	20	56	30	6	132	insgesamt	
%	100,0	0,0	4,0	15,0	4,6	23,7	11,6	11,6	32,4	17,3	3,5	76,3	%	
TVBZ	42	x	25	136	53	66	63	38	53	43	12	38	38	TVBZ
darunter: Nichtdeutsche (ohne Illegale, Touristen - Durchreisende)													26,9 %	
männlich	157	0	7	23	7	37	18	16	52	29	5	120	männlich	
%	94,6	0,0	4,5	14,6	4,5	23,6	11,5	10,2	33,1	18,5	3,2	76,4	%	
TVBZ	72	x	48	231	91	114	115	60	90	74	20	64	64	TVBZ
weiblich	9	0	0	2	0	2	1	1	4	1	0	7	weiblich	
%	5,4	0,0	0,0	22,2	0,0	22,2	11,1	11,1	44,4	11,1	0,0	77,8	%	
TVBZ	5	x	0	22	0	7	6	4	8	3	0	4	4	TVBZ
insgesamt	166	0	7	25	7	39	19	17	56	30	5	127	insgesamt	
%	100,0	0,0	4,2	15,1	4,2	23,5	11,4	10,2	33,7	18,1	3,0	76,5	%	
TVBZ	40	x	25	131	46	62	60	32	53	43	10	36	36	TVBZ

Berlin 2003

6740

A) Straftaten

Merkmal	Insgesamt		Veränderung zum Vorjahr	
	absolut	%	absolut	%
	1	2	3	4
Erfasste Fälle				
Insgesamt	60.680	100,0	516	0,9
darunter:				
- versuchte Fälle	788	1,3	68	9,4
- aufgeklärte Fälle	14.716	24,3	270	1,9
- mit Schußwaffe				
- gedroht	0	0,0	0	0,0
- geschossen	154	0,3	2	1,3
Aufgeklärte Fälle				
Insgesamt	14.716	100,0	270	1,9
darunter begangen:				
- von allein handelnden Tatverdächtigen	11.112	75,5	215	2,0
- von bereits in Erscheinung getretenen Tatverdächtigen	11.411	77,5	448	4,1
- von Konsumenten harter Drogen	420	2,9	107	34,2
- von Tatverdächtigen unter Alkoholeinfluß	4.336	29,5	48	1,1
- unter Mitführung einer Schußwaffe	90	0,6	-8	-8,2

B) Erfasste Fälle, Versuche und aufgeklärte Fälle nach Kalenderjahren

Jahr	Erfasste Fälle	Anteil an allen Straftaten %	Veränderung zum Vorjahr (von Sp. 1)		Versuche		Aufgeklärte Fälle		Häufigkeitszahl
			absolut	%	absolut	%	absolut	%	
			3	4	5	6	7	8	
1994	47.421	8,6	-795	-1,6	286	0,6	11.156	23,5	1.364,5
1995	53.493	9,2	6.072	12,8	361	0,7	13.395	25,0	1.540,7
1996	57.277	9,6	3.784	7,1	415	0,7	13.330	23,3	1.650,0
1997	55.073	9,3	-2.204	-3,8	428	0,8	12.584	22,8	1.592,3
1998	59.669	10,2	4.596	8,3	487	0,8	13.077	21,9	1.741,8
1999	57.995	10,1	-1.674	-2,8	540	0,9	13.591	23,4	1.706,3
2000	53.380	9,6	-4.615	-8,0	546	1,0	12.708	23,8	1.576,2
2001	58.368	10,2	4.988	9,3	678	1,2	13.917	23,8	1.725,8
2002	60.164	10,3	1.796	3,1	720	1,2	14.446	24,0	1.775,6
2003	60.680	10,8	516	0,9	788	1,3	14.716	24,3	1.788,7

D) Sonstige Angaben zum Tatverdächtigen

Merkmal		Insgesamt		Veränderung zum Vorjahr	
		absolut	%	absolut	%
		1	2	3	4
Tatverdächtige	männl.	11.723	88,0	-279	-2,3
	weibl.	1.598	12,0	32	2,0
	insges.	13.321	100,0	-247	-1,8
darunter:					
- alleinhandelnde Tatverdächtige	männl.	7.374	62,9	-140	-1,9
	weibl.	1.118	70,0	57	5,4
	insges.	8.492	63,7	-83	-1,0
- als Tatverdächtige bereits in Erscheinung getretene Personen	männl.	8.089	69,0	-56	-0,7
	weibl.	908	56,8	63	7,5
	insges.	8.997	67,5	7	0,1
- Konsumenten harter Drogen	männl.	262	2,2	28	12,0
	weibl.	28	1,8	6	27,3
	insges.	290	2,2	34	13,3
- unter Alkohol- einfluß	männl.	3.575	30,5	3	0,1
	weibl.	300	18,8	-6	-2,0
	insges.	3.875	29,1	-3	-0,1
- Schußwaffe mitgeführt	männl.	90	0,8	-14	-13,5
	weibl.	3	0,2	1	50,0
	insges.	93	0,7	-13	-12,3

E) Nichtdeutsche Tatverdächtige nach dem Grund des Aufenthaltes

Grund des Aufenthaltes	Insgesamt		Veränderung zum Vorjahr	
	absolut	%	absolut	%
	1	2	3	4
Insgesamt	2.233	100,0	40	1,8
davon:				
- Illegal aufhältlich	52	2,3	-7	-11,9
- Legal aufhältlich	2.181	97,7	47	2,2
davon:				
- Tourist / Durchreisender	138	6,3	17	14,0
- Student / Schüler	206	9,4	8	4,0
- Arbeitnehmer	100	4,6	-32	-24,2
- Gewerbetreibender	9	0,4	-8	-47,1
- Asylbewerber	73	3,3	-7	-8,8
- Sonstige	1.655	75,9	69	4,4

C) Tatverdächtige nach Altersgruppen, Geschlecht und Staatsangehörigkeit (Tatverdächtigenbelastung)

Geschlecht	Insgesamt	Kinder			Jugendliche		Heranwachs.	Erwachsene					60 und mehr Jahre	21 und mehr Jahre	Geschlecht
		unter 8 Jahre	im Alter von ... bis unter ... Jahre			8 bis unter 21 Jahre	im Alter von ... bis unter ... Jahre								
			8 - 14	14 - 18	18 - 21		21 - 25	25 - 30	30 - 40	40 - 50	50 - 60				
1	2	3	4	5	6	7	8	9	10	11	12	13			
Alle Staatsangehörigkeiten														100,0 %	
männlich	11.723	106	1.002	2.746	1.760	5.508	1.402	1.010	1.806	1.148	489	254	6.109	männlich	
%	88,0	0,9	8,5	23,4	15,0	47,0	12,0	8,6	15,4	9,8	4,2	2,2	52,1	%	
TVBZ	770	x	1.160	3.797	3.136	2.564	1.577	874	612	429	235	80	472	TVBZ	
weiblich	1.598	9	133	293	137	563	158	152	327	229	91	69	1.026	weiblich	
%	12,0	0,6	8,3	18,3	8,6	35,2	9,9	9,5	20,5	14,3	5,7	4,3	64,2	%	
TVBZ	99	x	164	424	246	273	170	131	119	91	43	15	73	TVBZ	
insgesamt	13.321	115	1.135	3.039	1.897	6.071	1.560	1.162	2.133	1.377	580	323	7.135	insgesamt	
%	100,0	0,9	8,5	22,8	14,2	45,6	11,7	8,7	16,0	10,3	4,4	2,4	53,6	%	
TVBZ	424	x	677	2.150	1.698	1.443	859	502	374	266	138	42	265	TVBZ	
Deutsche														83,2%	
männlich	9.775	79	850	2.411	1.548	4.809	1.142	730	1.362	981	433	239	4.887	männlich	
%	88,2	0,8	8,7	24,7	15,8	49,2	11,7	7,5	13,9	10,0	4,4	2,4	50,0	%	
TVBZ	752	x	1.186	3.866	3.196	2.635	1.559	822	573	430	236	81	442	TVBZ	
weiblich	1.313	5	111	256	113	480	136	110	260	185	78	59	828	weiblich	
%	11,8	0,4	8,5	19,5	8,6	36,6	10,4	8,4	19,8	14,1	5,9	4,5	63,1	%	
TVBZ	93	x	164	427	235	273	178	123	115	84	41	14	67	TVBZ	
insgesamt	11.088	84	961	2.667	1.661	5.289	1.278	840	1.622	1.166	511	298	5.715	insgesamt	
%	100,0	0,8	8,7	24,1	15,0	47,7	11,5	7,6	14,6	10,5	4,6	2,7	51,5	%	
TVBZ	408	x	690	2.180	1.720	1.476	853	470	350	260	137	41	244	TVBZ	
Nichtdeutsche														16,8 %	
männlich	1.948	27	152	335	212	699	260	280	444	167	56	15	1.222	männlich	
%	87,2	1,4	7,8	17,2	10,9	35,9	13,3	14,4	22,8	8,6	2,9	0,8	62,7	%	
TVBZ	878	x	1.035	3.366	2.759	2.162	1.665	1.049	770	426	224	67	655	TVBZ	
weiblich	285	4	22	37	24	83	22	42	67	44	13	10	198	weiblich	
%	12,8	1,4	7,7	13,0	8,4	29,1	7,7	14,7	23,5	15,4	4,6	3,5	69,5	%	
TVBZ	144	x	161	407	321	275	135	161	137	145	54	51	120	TVBZ	
insgesamt	2.233	31	174	372	236	782	282	322	511	211	69	25	1.420	insgesamt	
%	100,0	1,4	7,8	16,7	10,6	35,0	12,6	14,4	22,9	9,4	3,1	1,1	63,6	%	
TVBZ	532	x	614	1.953	1.557	1.250	885	611	479	303	141	60	404	TVBZ	
darunter: Nichtdeutsche (ohne Illegale, Touristen - Durchreisende)														15,3 %	
männlich	1.783	27	152	322	177	651	209	253	421	155	54	13	1.105	männlich	
%	87,3	1,5	8,5	18,1	9,9	36,5	11,7	14,2	23,6	8,7	3,0	0,7	62,0	%	
TVBZ	803	x	1.035	3.236	2.304	2.014	1.339	948	730	396	216	58	593	TVBZ	
weiblich	260	4	22	33	18	73	20	37	63	43	13	7	183	weiblich	
%	12,7	1,5	8,5	12,7	6,9	28,1	7,7	14,2	24,2	16,5	5,0	2,7	70,4	%	
TVBZ	131	x	161	363	241	242	123	142	129	141	54	36	111	TVBZ	
insgesamt	2.043	31	174	355	195	724	229	290	484	198	67	20	1.288	insgesamt	
%	100,0	1,5	8,5	17,4	9,5	35,4	11,2	14,2	23,7	9,7	3,3	1,0	63,0	%	
TVBZ	486	x	614	1.864	1.287	1.158	719	550	454	285	136	48	366	TVBZ	

A) Straftaten

Merkmal	Insgesamt		Veränderung zum Vorjahr	
	absolut	%	absolut	%
	1	2	3	4
Erfasste Fälle				
Insgesamt	18.306	100,0	-90	-0,5
darunter:				
- versuchte Fälle	265	1,4	73	38,0
- aufgeklärte Fälle	3.112	17,0	36	1,2
- mit Schußwaffe				
- gedroht	0	0,0	0	0,0
- geschossen	22	0,1	-6	-21,4
Aufgeklärte Fälle				
Insgesamt	3.112	100,0	36	1,2
darunter begangen:				
- von allein handelnden Tatverdächtigen	2.312	74,3	-68	-2,9
- von bereits in Erscheinung getretenen Tatverdächtigen	2.117	68,0	9	0,4
- von Konsumenten harter Drogen	85	2,7	45	112,5
- von Tatverdächtigen unter Alkoholeinfluß	1.220	39,2	-16	-1,3
- unter Mitführung einer Schußwaffe	12	0,4	-7	-36,8

B) Erfasste Fälle, Versuche und aufgeklärte Fälle nach Kalenderjahren

Jahr	Erfasste Fälle	Anteil an allen Straftaten %	Veränderung zum Vorjahr (von Sp. 1)		Versuche		Aufgeklärte Fälle		Häufigkeitszahl
			absolut	%	absolut	%	absolut	%	
1	2	3	4	5	6	7	8	9	
1994	17.908	3,3	-1.393	-7,2	66	0,4	2.407	13,4	515,3
1995	17.874	3,1	-34	-0,2	76	0,4	2.602	14,6	514,8
1996	17.687	3,0	-187	-1,0	92	0,5	2.811	15,9	509,5
1997	17.212	2,9	-475	-2,7	88	0,5	2.646	15,4	497,6
1998	16.942	2,9	-270	-1,6	115	0,7	2.918	17,2	494,5
1999	18.096	3,2	1.154	6,8	160	0,9	3.435	19,0	532,4
2000	17.399	3,1	-697	-3,9	143	0,8	2.810	16,2	513,7
2001	18.362	3,2	963	5,5	188	1,0	3.120	17,0	542,9
2002	18.396	3,1	34	0,2	192	1,0	3.076	16,7	542,9
2003	18.306	3,2	-90	-0,5	265	1,4	3.112	17,0	539,6

D) Sonstige Angaben zum Tatverdächtigen

Merkmal		Insgesamt		Veränderung zum Vorjahr	
		absolut	%	absolut	%
		1	2	3	4
Tatverdächtige	männl.	2.520	90,3	14	0,6
	weibl.	270	9,7	-34	-11,2
	insges.	2.790	100,0	-20	-0,7
darunter:					
- alleinhandelnde Tatverdächtige	männl.	1.626	64,5	-30	-1,8
	weibl.	192	71,1	-32	-14,3
	insges.	1.818	65,2	-62	-3,3
- als Tatverdächtige bereits in Erscheinung getretene Personen	männl.	1.596	63,3	-37	-2,3
	weibl.	145	53,7	-4	-2,7
	insges.	1.741	62,4	-41	-2,3
- Konsumenten harter Drogen	männl.	60	2,4	25	71,4
	weibl.	2	0,7	1	100,0
	insges.	62	2,2	26	72,2
- unter Alkohol- einfluß	männl.	894	35,5	78	9,6
	weibl.	63	23,3	-8	-11,3
	insges.	957	34,3	70	7,9
- Schußwaffe mitgeführt	männl.	12	0,5	-11	-47,8
	weibl.	0	0,0	-1	-100,0
	insges.	12	0,4	-12	-50,0

E) Nichtdeutsche Tatverdächtige nach dem Grund des Aufenthaltes

Grund des Aufenthaltes	Insgesamt		Veränderung zum Vorjahr	
	absolut	%	absolut	%
	1	2	3	4
Insgesamt	485	100,0	-7	-1,4
davon:				
- Illegal aufhältlich	11	2,3	1	10,0
- Legal aufhältlich	474	97,7	-8	-1,7
davon:				
- Tourist / Durchreisender	41	8,6	17	70,8
- Student / Schüler	36	7,6	-7	-16,3
- Arbeitnehmer	34	7,2	-2	-5,6
- Gewerbetreibender	0	0,0	-6	-100,0
- Asylbewerber	13	2,7	3	30,0
- Sonstige	350	73,8	-13	-3,6

C) Tatverdächtige nach Altersgruppen, Geschlecht und Staatsangehörigkeit (Tatverdächtigenbelastung)

Geschlecht	Insgesamt	Kinder			Jugendliche		Heranwachs.	Erwachsene						Geschlecht
		unter 8 Jahre	im Alter von ... bis unter ... Jahre			8 bis unter 21 Jahre	im Alter von ... bis unter ... Jahre			60 und mehr Jahre	21 und mehr Jahre			
			8 - 14	14 - 18	18 - 21		21 - 25	25 - 30	30 - 40			40 - 50	50 - 60	
1	2	3	4	5	6	7	8	9	10	11	12	13		
Alle Staatsangehörigkeiten													100,0 %	
männlich	2.520	45	183	462	372	1.017	318	249	433	269	121	68	1.458	männlich
%	90,3	1,8	7,3	18,3	14,8	40,4	12,6	9,9	17,2	10,7	4,8	2,7	57,9	%
TVBZ	164	x	212	639	663	473	358	215	147	101	58	21	113	TVBZ
weiblich	270	5	18	40	24	82	36	32	66	31	5	13	183	weiblich
%	9,7	1,9	6,7	14,8	8,9	30,4	13,3	11,9	24,4	11,5	1,9	4,8	67,8	%
TVBZ	17	x	22	58	43	40	39	28	24	12	2	3	13	TVBZ
insgesamt	2.790	50	201	502	396	1.099	354	281	499	300	126	81	1.641	insgesamt
%	100,0	1,8	7,2	18,0	14,2	39,4	12,7	10,1	17,9	10,8	4,5	2,9	58,8	%
TVBZ	88	x	120	355	354	261	195	121	87	58	30	11	61	TVBZ
Deutsche													82,6%	
männlich	2.083	33	156	397	325	878	262	184	329	224	107	66	1.172	männlich
%	90,4	1,6	7,5	19,1	15,6	42,2	12,6	8,8	15,8	10,8	5,1	3,2	56,3	%
TVBZ	159	x	218	637	671	481	358	207	138	98	58	22	106	TVBZ
weiblich	222	3	13	34	18	65	34	24	57	23	5	11	154	weiblich
%	9,6	1,4	5,9	15,3	8,1	29,3	15,3	10,8	25,7	10,4	2,3	5,0	69,4	%
TVBZ	16	x	19	57	37	37	44	27	25	10	3	3	12	TVBZ
insgesamt	2.305	36	169	431	343	943	296	208	386	247	112	77	1.326	insgesamt
%	100,0	1,6	7,3	18,7	14,9	40,9	12,8	9,0	16,7	10,7	4,9	3,3	57,5	%
TVBZ	84	x	121	352	355	263	198	116	83	55	30	11	57	TVBZ
Nichtdeutsche													17,4 %	
männlich	437	12	27	65	47	139	56	65	104	45	14	2	286	männlich
%	90,1	2,7	6,2	14,9	10,8	31,8	12,8	14,9	23,8	10,3	3,2	0,5	65,4	%
TVBZ	194	x	184	653	612	430	359	243	180	115	56	9	153	TVBZ
weiblich	48	2	5	6	6	17	2	8	9	8	0	2	29	weiblich
%	9,9	4,2	10,4	12,5	12,5	35,4	4,2	16,7	18,8	16,7	0,0	4,2	60,4	%
TVBZ	24	x	37	66	80	56	12	31	18	26	0	10	18	TVBZ
insgesamt	485	14	32	71	53	156	58	73	113	53	14	4	315	insgesamt
%	100,0	2,9	6,6	14,6	10,9	32,2	12,0	15,1	23,3	10,9	2,9	0,8	64,9	%
TVBZ	114	x	113	373	350	249	182	138	106	76	29	10	90	TVBZ
darunter: Nichtdeutsche (ohne Illegale, Touristen - Durchreisende)													15,5 %	
männlich	393	12	27	58	33	118	47	63	98	39	14	2	263	männlich
%	90,8	3,1	6,9	14,8	8,4	30,0	12,0	16,0	24,9	9,9	3,6	0,5	66,9	%
TVBZ	174	x	184	583	430	365	301	236	170	100	56	9	141	TVBZ
weiblich	40	2	5	3	3	11	2	7	9	8	0	1	27	weiblich
%	9,2	5,0	12,5	7,5	7,5	27,5	5,0	17,5	22,5	20,0	0,0	2,5	67,5	%
TVBZ	19	x	37	33	40	36	12	27	18	26	0	5	16	TVBZ
insgesamt	433	14	32	61	36	129	49	70	107	47	14	3	290	insgesamt
%	100,0	3,2	7,4	14,1	8,3	29,8	11,3	16,2	24,7	10,9	3,2	0,7	67,0	%
TVBZ	101	x	113	320	238	206	154	133	100	68	29	7	82	TVBZ

A) Straftaten

Merkmal	Insgesamt		Veränderung zum Vorjahr	
	absolut	%	absolut	%
	1	2	3	4
Erfasste Fälle				
Insgesamt	151	100,0	0	0,0
darunter:				
- versuchte Fälle	9	6,0	-2	-18,2
- aufgeklärte Fälle	46	30,5	-5	-9,8
- mit Schußwaffe				
- gedroht	0	0,0	0	0,0
- geschossen	0	0,0	0	0,0
Aufgeklärte Fälle				
Insgesamt	46	100,0	-5	-9,8
darunter begangen:				
- von allein handelnden Tatverdächtigen	38	82,6	-8	-17,4
- von bereits in Erscheinung getretenen Tatverdächtigen	27	58,7	0	0,0
- von Konsumenten harter Drogen	2	4,3	2	0,0
- von Tatverdächtigen unter Alkoholeinfluß	12	26,1	4	50,0
- unter Mitführung einer Schußwaffe	0	0,0	0	0,0

B) Erfasste Fälle, Versuche und aufgeklärte Fälle nach Kalenderjahren

Jahr	Erfasste Fälle	Anteil an allen Straftaten %	Veränderung zum Vorjahr (von Sp. 1)		Versuche		Aufgeklärte Fälle		Häufigkeitszahl
			absolut	%	absolut	%	absolut	%	
1	2	3	4	5	6	7	8	9	
1994	51	0,0	24	88,9	0	0,0	5	9,8	1,5
1995	25	0,0	-26	-51,0	0	0,0	12	48,0	0,7
1996	47	0,0	22	88,0	0	0,0	22	46,8	1,4
1997	50	0,0	3	6,4	0	0,0	16	32,0	1,4
1998	120	0,0	70	140,0	5	4,2	41	34,2	3,5
1999	52	0,0	-68	-56,7	3	5,8	25	48,1	1,5
2000	43	0,0	-9	-17,3	1	2,3	18	41,9	1,3
2001	77	0,0	34	79,1	5	6,5	22	28,6	2,3
2002	151	0,0	74	96,1	11	7,3	51	33,8	4,5
2003	151	0,0	0	0,0	9	6,0	46	30,5	4,5

C) Tatverdächtige nach Altersgruppen und Geschlecht

Geschlecht	Insgesamt	Kinder		Jugendl.	Heranw.	Erwachsene
		unter 8 Jahre	im Alter			21 und mehr Jahre
			von ... bis	unter ... Jahre	18 - 21	
1	2	3	4	5	6	
Alle Staatsangehörigkeiten						
männlich	49	0	0	2	3	44
%	90,7	0,0	0,0	4,1	6,1	89,8
TVBZ	3	x	0	3	5	3
weiblich	5	0	0	0	1	4
%	9,3	0,0	0,0	0,0	20,0	80,0
TVBZ	0	x	0	0	2	0
insgesamt	54	0	0	2	4	48
%	100,0	0,0	0,0	3,7	7,4	88,9
TVBZ	2	x	0	1	4	2
darunter:						
Nicht-deutsche	8	0	0	0	0	8

**Erfasste und aufgeklärte Straftaten
- nach Kalenderjahren -**

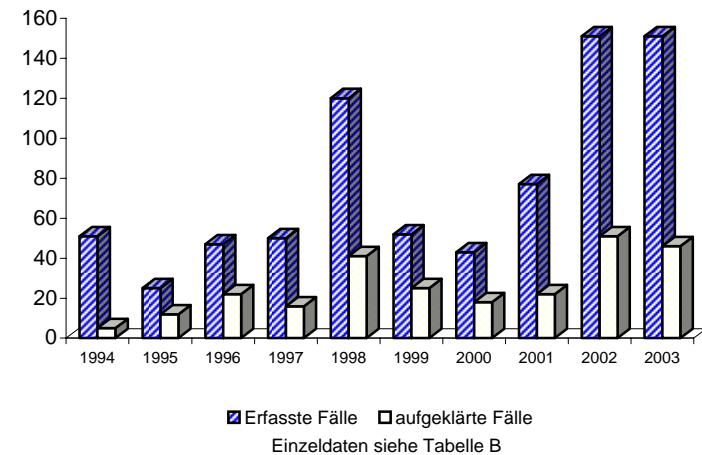

A) Straftaten

Merkmal	Insgesamt		Veränderung zum Vorjahr	
	absolut	%	absolut	%
	1	2	3	4
Erfasste Fälle				
Insgesamt	22.908	100,0	-214	-0,9
darunter:				
- versuchte Fälle	245	1,1	6	2,5
- aufgeklärte Fälle	5.327	23,3	198	3,9
- mit Schußwaffe				
- gedroht	0	0,0	0	0,0
- geschossen	65	0,3	12	22,6
Aufgeklärte Fälle				
Insgesamt	5.327	100,0	198	3,9
darunter begangen:				
- von allein handelnden Tatverdächtigen	3.406	63,9	139	4,3
- von bereits in Erscheinung getretenen Tatverdächtigen	4.378	82,2	330	8,2
- von Konsumenten harter Drogen	115	2,2	34	42,0
- von Tatverdächtigen unter Alkoholeinfluß	1.332	25,0	102	8,3
- unter Mitführung einer Schußwaffe	36	0,7	3	9,1

B) Erfasste Fälle, Versuche und aufgeklärte Fälle nach Kalenderjahren

Jahr	Erfasste Fälle	Anteil an allen Straftaten %	Veränderung zum Vorjahr (von Sp. 1)		Versuche		Aufgeklärte Fälle		Häufigkeitszahl
			absolut	%	absolut	%	absolut	%	
1	2	3	4	5	6	7	8	9	
1994	3.746	0,7	-91	-2,4	14	0,4	539	14,4	107,8
1995	6.436	1,1	2.690	71,8	25	0,4	802	12,5	185,4
1996	11.019	1,9	4.583	71,2	45	0,4	1.315	11,9	317,4
1997	7.930	1,3	-3.089	-28,0	28	0,4	786	9,9	229,3
1998	26.147	4,5	18.217	229,7	146	0,6	4.569	17,5	763,2
1999	24.494	4,3	-1.653	-6,3	178	0,7	4.741	19,4	720,7
2000	20.748	3,7	-3.746	-15,3	210	1,0	4.369	21,1	612,6
2001	23.207	4,1	2.459	11,9	225	1,0	4.961	21,4	686,2
2002	23.122	4,0	-85	-0,4	239	1,0	5.129	22,2	682,4
2003	22.908	4,1	-214	-0,9	245	1,1	5.327	23,3	675,3

Achtung! Fallzahlenanstieg 1998 durch verbesserte Erfassungsmodalitäten

D) Sonstige Angaben zum Tatverdächtigen

Merkmal		Insgesamt		Veränderung zum Vorjahr	
		absolut	%	absolut	%
		1	2	3	4
Tatverdächtige	männl.	4.720	91,8	-139	-2,9
	weibl.	421	8,2	33	8,5
	insges.	5.141	100,0	-106	-2,0
darunter:					
- alleinhandelnde Tatverdächtige	männl.	2.336	49,5	15	0,6
	weibl.	234	55,6	17	7,8
	insges.	2.570	50,0	32	1,3
- als Tatverdächtige bereits in Erscheinung getretene Personen	männl.	3.287	69,6	43	1,3
	weibl.	224	53,2	20	9,8
	insges.	3.511	68,3	63	1,8
- Konsumenten harter Drogen	männl.	80	1,7	17	27,0
	weibl.	5	1,2	0	0,0
	insges.	85	1,7	17	25,0
- unter Alkohol- einfluß	männl.	1.317	27,9	29	2,3
	weibl.	75	17,8	14	23,0
	insges.	1.392	27,1	43	3,2
- Schußwaffe mitgeführt	männl.	45	1,0	7	18,4
	weibl.	2	0,5	2	0,0
	insges.	47	0,9	9	23,7

E) Nichtdeutsche Tatverdächtige nach dem Grund des Aufenthaltes

Grund des Aufenthaltes	Insgesamt		Veränderung zum Vorjahr	
	absolut	%	absolut	%
	1	2	3	4
Insgesamt	669	100,0	63	10,4
davon:				
- Illegal aufhältlich	12	1,8	3	33,3
- Legal aufhältlich	657	98,2	60	10,1
davon:				
- Tourist / Durchreisender	47	7,2	9	23,7
- Student / Schüler	96	14,6	19	24,7
- Arbeitnehmer	17	2,6	-11	-39,3
- Gewerbetreibender	2	0,3	0	0,0
- Asylbewerber	17	2,6	-4	-19,0
- Sonstige	478	72,8	47	10,9

C) Tatverdächtige nach Altersgruppen, Geschlecht und Staatsangehörigkeit (Tatverdächtigenbelastung)

Geschlecht	Insgesamt	Kinder			Jugendliche		Heranwachs.	Erwachsene					60 und mehr Jahre	21 und mehr Jahre	Geschlecht
		unter 8 Jahre	im Alter von ... bis unter ... Jahre			8 bis unter 21 Jahre	im Alter von ... bis unter ... Jahre			40 - 50	50 - 60				
			8 - 14	14 - 18	18 - 21		21 - 25	25 - 30	30 - 40						
1	2	3	4	5	6	7	8	9	10	11	12	13			
Alle Staatsangehörigkeiten													100,0 %		
männlich	4.720	35	471	1.642	931	3.044	533	278	422	254	110	44	1.641	männlich	
%	91,8	0,7	10,0	34,8	19,7	64,5	11,3	5,9	8,9	5,4	2,3	0,9	34,8	%	
TVBZ	311	x	545	2.270	1.659	1.417	600	241	143	95	53	14	127	TVBZ	
weiblich	421	2	62	112	34	208	32	33	62	47	23	14	211	weiblich	
%	8,2	0,5	14,7	26,6	8,1	49,4	7,6	7,8	14,7	11,2	5,5	3,3	50,1	%	
TVBZ	26	x	76	162	61	101	34	29	23	19	11	3	15	TVBZ	
insgesamt	5.141	37	533	1.754	965	3.252	565	311	484	301	133	58	1.852	insgesamt	
%	100,0	0,7	10,4	34,1	18,8	63,3	11,0	6,0	9,4	5,9	2,6	1,1	36,0	%	
TVBZ	164	x	318	1.241	864	773	311	134	85	58	32	8	69	TVBZ	
Deutsche													87,0%		
männlich	4.126	28	395	1.497	852	2.744	470	213	323	214	95	39	1.354	männlich	
%	92,3	0,7	9,6	36,3	20,6	66,5	11,4	5,2	7,8	5,2	2,3	0,9	32,8	%	
TVBZ	318	x	551	2.400	1.759	1.504	641	240	136	94	52	13	122	TVBZ	
weiblich	346	1	53	99	31	183	27	20	47	36	19	13	162	weiblich	
%	7,7	0,3	15,3	28,6	9,0	52,9	7,8	5,8	13,6	10,4	5,5	3,8	46,8	%	
TVBZ	24	x	78	165	64	104	35	22	21	16	10	3	13	TVBZ	
insgesamt	4.472	29	448	1.596	883	2.927	497	233	370	250	114	52	1.516	insgesamt	
%	100,0	0,6	10,0	35,7	19,7	65,5	11,1	5,2	8,3	5,6	2,5	1,2	33,9	%	
TVBZ	165	x	321	1.305	914	817	332	130	80	56	31	7	65	TVBZ	
Nichtdeutsche													13,0 %		
männlich	594	7	76	145	79	300	63	65	99	40	15	5	287	männlich	
%	88,8	1,2	12,8	24,4	13,3	50,5	10,6	10,9	16,7	6,7	2,5	0,8	48,3	%	
TVBZ	268	x	517	1.457	1.028	928	403	243	172	102	60	22	154	TVBZ	
weiblich	75	1	9	13	3	25	5	13	15	11	4	1	49	weiblich	
%	11,2	1,3	12,0	17,3	4,0	33,3	6,7	17,3	20,0	14,7	5,3	1,3	65,3	%	
TVBZ	38	x	66	143	40	83	31	50	31	36	17	5	30	TVBZ	
insgesamt	669	8	85	158	82	325	68	78	114	51	19	6	336	insgesamt	
%	100,0	1,2	12,7	23,6	12,3	48,6	10,2	11,7	17,0	7,6	2,8	0,9	50,2	%	
TVBZ	160	x	300	829	541	520	213	148	107	73	39	14	96	TVBZ	
darunter: Nichtdeutsche (ohne Illegale, Touristen - Durchreisende)													11,9 %		
männlich	544	7	76	142	65	283	46	57	95	36	15	5	254	männlich	
%	89,2	1,3	14,0	26,1	11,9	52,0	8,5	10,5	17,5	6,6	2,8	0,9	46,7	%	
TVBZ	245	x	517	1.427	846	875	295	214	165	92	60	22	136	TVBZ	
weiblich	66	1	9	12	3	24	4	10	12	11	4	0	41	weiblich	
%	10,8	1,5	13,6	18,2	4,5	36,4	6,1	15,2	18,2	16,7	6,1	0,0	62,1	%	
TVBZ	33	x	66	132	40	79	25	38	25	36	17	0	25	TVBZ	
insgesamt	610	8	85	154	68	307	50	67	107	47	19	5	295	insgesamt	
%	100,0	1,3	13,9	25,2	11,1	50,3	8,2	11,0	17,5	7,7	3,1	0,8	48,4	%	
TVBZ	145	x	300	808	449	491	157	127	100	68	39	12	84	TVBZ	

A) Straftaten

Merkmal	Insgesamt		Veränderung zum Vorjahr	
	absolut	%	absolut	%
	1	2	3	4
Erfasste Fälle				
Insgesamt	229	100,0	-10	-4,2
darunter:				
- versuchte Fälle	34	14,8	2	6,3
- aufgeklärte Fälle	112	48,9	-1	-0,9
- mit Schußwaffe				
- gedroht	0	0,0	0	0,0
- geschossen	1	0,4	0	0,0
Aufgeklärte Fälle				
Insgesamt	112	100,0	-1	-0,9
darunter begangen:				
- von allein handelnden Tatverdächtigen	108	96,4	4	3,8
- von bereits in Erscheinung getretenen Tatverdächtigen	92	82,1	-3	-3,2
- von Konsumenten harter Drogen	7	6,3	-1	-12,5
- von Tatverdächtigen unter Alkoholeinfluß	79	70,5	1	1,3
- unter Mitführung einer Schußwaffe	1	0,9	1	0,0

B) Erfasste Fälle, Versuche und aufgeklärte Fälle nach Kalenderjahren

Jahr	Erfasste Fälle	Anteil an allen Straftaten %	Veränderung zum Vorjahr (von Sp. 1)		Versuche		Aufgeklärte Fälle		Häufigkeitszahl
			absolut	%	absolut	%	absolut	%	
1	2	3	4	5	6	7	8	9	
1994	116	0,0	-41	-26,1	4	3,4	54	46,6	3,3
1995	187	0,0	71	61,2	15	8,0	72	38,5	5,4
1996	158	0,0	-29	-15,5	15	9,5	68	43,0	4,6
1997	133	0,0	-25	-15,8	22	16,5	67	50,4	3,8
1998	179	0,0	46	34,6	21	11,7	81	45,3	5,2
1999	165	0,0	-14	-7,8	24	14,5	91	55,2	4,9
2000	151	0,0	-14	-8,5	11	7,3	79	52,3	4,5
2001	183	0,0	32	21,2	25	13,7	98	53,6	5,4
2002	239	0,0	56	30,6	32	13,4	113	47,3	7,1
2003	229	0,0	-10	-4,2	34	14,8	112	48,9	6,8

C) Tatverdächtige nach Altersgruppen und Geschlecht

Geschlecht	Insgesamt	Kinder		Jugendl.	Heranw.	Erwachsene
		unter 8 Jahre	im Alter			21 und mehr Jahre
			von ... bis	unter ... Jahre	18 - 21	
1	2	3	4	5	6	
Alle Staatsangehörigkeiten						
männlich	102	0	1	9	9	83
%	88,7	0,0	1,0	8,8	8,8	81,4
TVBZ	7	x	1	12	16	6
weiblich	13	0	0	1	1	11
%	11,3	0,0	0,0	7,7	7,7	84,6
TVBZ	1	x	0	1	2	1
insgesamt	115	0	1	10	10	94
%	100,0	0,0	0,9	8,7	8,7	81,7
TVBZ	4	x	1	7	9	3
darunter:						
Nicht-deutsche	18	0	0	0	0	18

Erfasste und aufgeklärte Straftaten - nach Kalenderjahren -

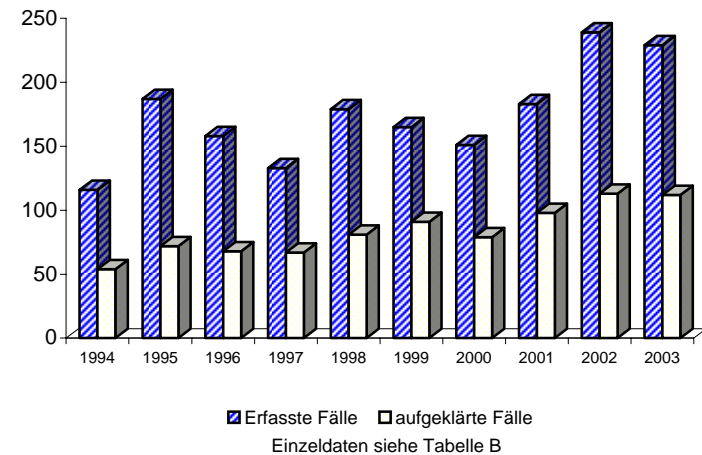

A) Straftaten

Merkmal	Insgesamt		Veränderung zum Vorjahr	
	absolut	%	absolut	%
	1	2	3	4
Erfasste Fälle				
Insgesamt	29	100,0	0	0,0
darunter:				
- versuchte Fälle	8	27,6	-6	-42,9
- aufgeklärte Fälle	15	51,7	-2	-11,8
- mit Schußwaffe				
- gedroht	0	0,0	0	0,0
- geschossen	0	0,0	0	0,0
Aufgeklärte Fälle				
Insgesamt	15	100,0	-2	-11,8
darunter begangen:				
- von allein handelnden Tatverdächtigen	14	93,3	-1	-6,7
- von bereits in Erscheinung getretenen Tatverdächtigen	13	86,7	-2	-13,3
- von Konsumenten harter Drogen	0	0,0	0	0,0
- von Tatverdächtigen unter Alkoholeinfluß	2	13,3	-3	-60,0
- unter Mitführung einer Schußwaffe	0	0,0	-1	-100,0

B) Erfasste Fälle, Versuche und aufgeklärte Fälle nach Kalenderjahren

Jahr	Erfasste Fälle	Anteil an allen Straftaten %	Veränderung zum Vorjahr (von Sp. 1)		Versuche		Aufgeklärte Fälle		Häufigkeitszahl
			absolut	%	absolut	%	absolut	%	
			3	4	5	6	7	8	
1994	68	0,0	4	6,3	11	16,2	30	44,1	2,0
1995	71	0,0	3	4,4	10	14,1	55	77,5	2,0
1996	53	0,0	-18	-25,4	13	24,5	33	62,3	1,5
1997	52	0,0	-1	-1,9	15	28,8	32	61,5	1,5
1998	48	0,0	-4	-7,7	20	41,7	26	54,2	1,4
1999	49	0,0	1	2,1	15	30,6	18	36,7	1,4
2000	32	0,0	-17	-34,7	8	25,0	20	62,5	0,9
2001	45	0,0	13	40,6	16	35,6	19	42,2	1,3
2002	29	0,0	-16	-35,6	14	48,3	17	58,6	0,9
2003	29	0,0	0	0,0	8	27,6	15	51,7	0,9

C) Tatverdächtige nach Altersgruppen und Geschlecht

Geschlecht	Insgesamt	Kinder		Jugendl.	Heranw.	Erwachsene
		unter 8 Jahre	im Alter			21 und mehr Jahre
			von ... bis	unter ... Jahre	18 - 21	
1	2	3	4	5	6	
Alle Staatsangehörigkeiten						
männlich	18	0	0	8	0	10
%	94,7	0,0	0,0	44,4	0,0	55,6
TVBZ	1	x	0	11	0	1
weiblich	1	0	0	0	0	1
%	5,3	0,0	0,0	0,0	0,0	100,0
TVBZ	0	x	0	0	0	0
insgesamt	19	0	0	8	0	11
%	100,0	0,0	0,0	42,1	0,0	57,9
TVBZ	1	x	0	6	0	0
darunter:						
Nicht-deutsche	2	0	0	0	0	2

Erfasste und aufgeklärte Straftaten - nach Kalenderjahren -

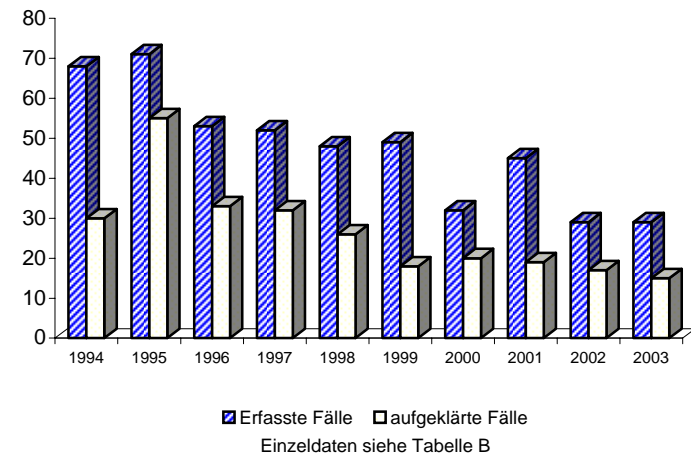

**Noch: Sprengstoff- und Strahlungsverbrechen (§§ 307 - 312 StGB)
- Herbeiführen einer Sprengstoffexplosion (§ 308 StGB)**

Berlin 2003

6752

A) Straftaten

Merkmal	Insgesamt		Veränderung zum Vorjahr	
	absolut	%	absolut	%
	1	2	3	4
Erfasste Fälle				
Insgesamt	28	100,0	2	7,7
darunter:				
- versuchte Fälle	8	28,6	-6	-42,9
- aufgeklärte Fälle	15	53,6	0	0,0
- mit Schußwaffe				
- gedroht	0	0,0	0	0,0
- geschossen	0	0,0	0	0,0
Aufgeklärte Fälle				
Insgesamt	15	100,0	0	0,0
darunter begangen:				
- von allein handelnden Tatverdächtigen	14	93,3	0	0,0
- von bereits in Erscheinung getretenen Tatverdächtigen	13	86,7	-1	-7,1
- von Konsumenten harter Drogen	0	0,0	0	0,0
- von Tatverdächtigen unter Alkoholeinfluß	2	13,3	-3	-60,0
- unter Mitführung einer Schußwaffe	0	0,0	0	0,0

B) Erfasste Fälle, Versuche und aufgeklärte Fälle nach Kalenderjahren

Jahr	Erfasste Fälle	Anteil an allen Straftaten %	Veränderung zum Vorjahr (von Sp. 1)		Versuche		Aufgeklärte Fälle		Häufigkeitszahl
			absolut	%	absolut	%	absolut	%	
1	2	3	4	5	6	7	8	9	
1994	57	0,0	5	9,6	11	19,3	21	36,8	1,6
1995	61	0,0	4	7,0	10	16,4	47	77,0	1,8
1996	46	0,0	-15	-24,6	13	28,3	28	60,9	1,3
1997	48	0,0	2	4,3	15	31,3	29	60,4	1,4
1998	44	0,0	-4	-8,3	20	45,5	24	54,5	1,3
1999	47	0,0	3	6,8	15	31,9	18	38,3	1,4
2000	30	0,0	-17	-36,2	8	26,7	19	63,3	0,9
2001	41	0,0	11	36,7	16	39,0	16	39,0	1,2
2002	26	0,0	-15	-36,6	14	53,8	15	57,7	0,8
2003	28	0,0	2	7,7	8	28,6	15	53,6	0,8

C) Tatverdächtige nach Altersgruppen und Geschlecht

Geschlecht	Insgesamt	Kinder		Jugendl.	Heranw.	Erwachsene
		unter 8 Jahre	im Alter			21 und mehr Jahre
			von ... bis	unter ... Jahre	18 - 21	
1	2	3	4	5	6	
Alle Staatsangehörigkeiten						
männlich	18	0	0	8	0	10
%	94,7	0,0	0,0	44,4	0,0	55,6
TVBZ	1	x	0	11	0	1
weiblich	1	0	0	0	0	1
%	5,3	0,0	0,0	0,0	0,0	100,0
TVBZ	0	x	0	0	0	0
insgesamt	19	0	0	8	0	11
%	100,0	0,0	0,0	42,1	0,0	57,9
TVBZ	1	x	0	6	0	0
darunter:						
Nicht-deutsche	2	0	0	0	0	2

**Erfasste und aufgeklärte Straftaten
- nach Kalenderjahren -**

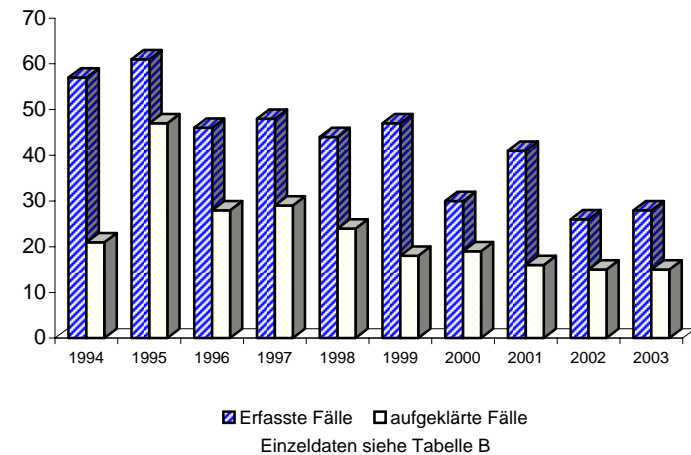

**Noch: Sprengstoff- und Strahlungsverbrechen (§§ 307 - 312 StGB)
- Vorbereitung eines Explosions- oder Strahlungsverbrechens (§ 310 StGB)**

Berlin 2003

6754

A) Straftaten

Merkmal	Insgesamt		Veränderung zum Vorjahr	
	absolut	%	absolut	%
	1	2	3	4
Erfasste Fälle				
Insgesamt	1	100,0	-2	-66,7
darunter:				
- versuchte Fälle	0	0,0	0	0,0
- aufgeklärte Fälle	0	0,0	-2	-100,0
- mit Schußwaffe				
- gedroht	0	0,0	0	0,0
- geschossen	0	0,0	0	0,0
Aufgeklärte Fälle				
Insgesamt	0	0,0	-2	-100,0
darunter begangen:				
- von allein handelnden Tatverdächtigen	0	0,0	-1	-100,0
- von bereits in Erscheinung getretenen Tatverdächtigen	0	0,0	-1	-100,0
- von Konsumenten harter Drogen	0	0,0	0	0,0
- von Tatverdächtigen unter Alkoholeinfluß	0	0,0	0	0,0
- unter Mitführung einer Schußwaffe	0	0,0	-1	-100,0

B) Erfasste Fälle, Versuche und aufgeklärte Fälle nach Kalenderjahren

Jahr	Erfasste Fälle	Anteil an allen Straftaten %	Veränderung zum Vorjahr (von Sp. 1)		Versuche		Aufgeklärte Fälle		Häufigkeitszahl
			absolut	%	absolut	%	absolut	%	
1	2	3	4	5	6	7	8	9	
1994	8	0,0	-2	-20,0	0	0,0	6	75,0	0,2
1995	10	0,0	2	25,0	0	0,0	8	80,0	0,3
1996	6	0,0	-4	-40,0	0	0,0	4	66,7	0,2
1997	4	0,0	-2	-33,3	0	0,0	3	75,0	0,1
1998	1	0,0	-3	-75,0	0	0,0	1	100,0	0,0
1999	1	0,0	0	0,0	0	0,0	0	0,0	0,0
2000	2	0,0	1	100,0	0	0,0	1	50,0	0,1
2001	3	0,0	1	50,0	0	0,0	2	66,7	0,1
2002	3	0,0	0	0,0	0	0,0	2	66,7	0,1
2003	1	0,0	-2	-66,7	0	0,0	0	0,0	0,0

C) Tatverdächtige nach Altersgruppen und Geschlecht

Geschlecht	Insgesamt	Kinder		Jugendl.	Heranw.	Erwachsene
		unter 8 Jahre	im Alter			21 und mehr Jahre
			von ... bis unter ... Jahre	14 - 18	18 - 21	
1	2	3	4	5	6	
Alle Staatsangehörigkeiten						
männlich	0	0	0	0	0	0
%	0,0	0,0	0,0	0,0	0,0	0,0
TVBZ	0	x	0	0	0	0
weiblich	0	0	0	0	0	0
%	0,0	0,0	0,0	0,0	0,0	0,0
TVBZ	0	x	0	0	0	0
insgesamt		0	0	0	0	0
%	0,0	0,0	0,0	0,0	0,0	0,0
TVBZ	0	x	0	0	0	0
darunter:						
Nicht-deutsche	0	0	0	0	0	0

Erfasste und aufgeklärte Straftaten - nach Kalenderjahren -

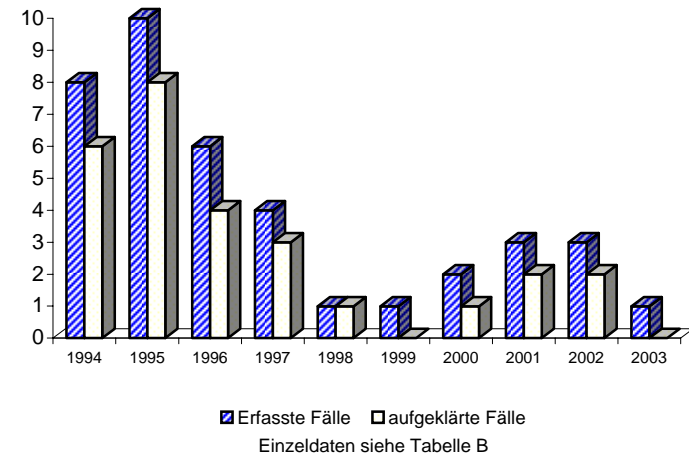

A) Straftaten

Merkmal	Insgesamt		Veränderung zum Vorjahr	
	absolut	%	absolut	%
	1	2	3	4
Erfasste Fälle				
Insgesamt	0	0,0	0	0,0
darunter:				
- versuchte Fälle	0	0,0	0	0,0
- aufgeklärte Fälle	0	0,0	0	0,0
- mit Schußwaffe				
- gedroht	0	0,0	0	0,0
- geschossen	0	0,0	0	0,0
Aufgeklärte Fälle				
Insgesamt	0	0,0	0	0,0
darunter begangen:				
- von allein handelnden Tatverdächtigen	0	0,0	0	0,0
- von bereits in Erscheinung getretenen Tatverdächtigen	0	0,0	0	0,0
- von Konsumenten harter Drogen	0	0,0	0	0,0
- von Tatverdächtigen unter Alkoholeinfluß	0	0,0	0	0,0
- unter Mitführung einer Schußwaffe	0	0,0	0	0,0

B) Erfasste Fälle, Versuche und aufgeklärte Fälle nach Kalenderjahren

Jahr	Erfasste Fälle	Anteil an allen Straftaten %	Veränderung zum Vorjahr (von Sp. 1)		Versuche		Aufgeklärte Fälle		Häufigkeitszahl
			absolut	%	absolut	%	absolut	%	
			3	4	5	6	7	8	
1994	3	0,0	1	50,0	0	0,0	3	100,0	0,1
1995	0	0,0	-3	-100,0	0	0,0	0	0,0	0,0
1996	1	0,0	1	0,0	0	0,0	1	100,0	0,0
1997	0	0,0	-1	-100,0	0	0,0	0	0,0	0,0
1998	2	0,0	2	0,0	0	0,0	0	0,0	0,1
1999	1	0,0	-1	-50,0	0	0,0	0	0,0	0,0
2000	0	0,0	-1	-100,0	0	0,0	0	0,0	0,0
2001	1	0,0	1	0,0	0	0,0	1	100,0	0,0
2002	0	0,0	-1	-100,0	0	0,0	0	0,0	0,0
2003	0	0,0	0	0,0	0	0,0	0	0,0	0,0

C) Tatverdächtige nach Altersgruppen und Geschlecht

Geschlecht	Insgesamt	Kinder		Jugendl.	Heranw.	Erwachsene
		unter 8 Jahre	im Alter von ... bis unter ... Jahre			21 und mehr Jahre
			8 - 14	14 - 18	18 - 21	
1	2	3	4	5	6	
Alle Staatsangehörigkeiten						
männlich	0	0	0	0	0	0
%	0,0	0,0	0,0	0,0	0,0	0,0
TVBZ	0	x	0	0	0	0
weiblich	0	0	0	0	0	0
%	0,0	0,0	0,0	0,0	0,0	0,0
TVBZ	0	x	0	0	0	0
insgesamt		0	0	0	0	0
%	0,0	0,0	0,0	0,0	0,0	0,0
TVBZ	0	x	0	0	0	0
darunter:						
Nicht-deutsche	0	0	0	0	0	0

Erfasste und aufgeklärte Straftaten - nach Kalenderjahren -

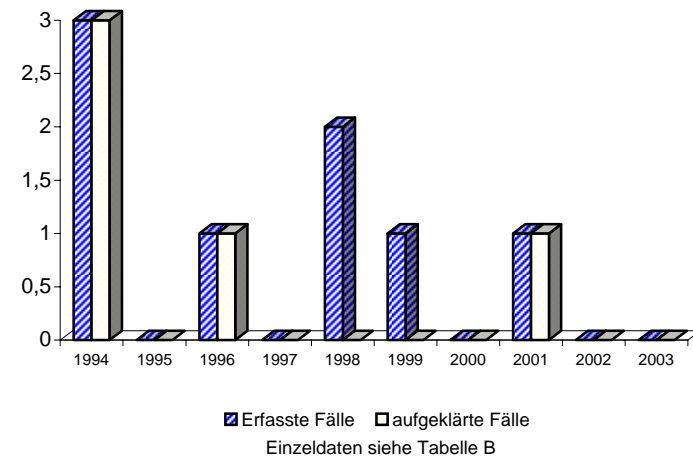

A) Straftaten

Merkmal	Insgesamt		Veränderung zum Vorjahr	
	absolut	%	absolut	%
	1	2	3	4
Erfasste Fälle				
Insgesamt	2.224	100,0	-385	-14,8
darunter:				
- versuchte Fälle	14	0,6	-5	-26,3
- aufgeklärte Fälle	830	37,3	-239	-22,4
- mit Schußwaffe				
- gedroht	0	0,0	0	0,0
- geschossen	0	0,0	0	0,0
Aufgeklärte Fälle				
Insgesamt	830	100,0	-239	-22,4
darunter begangen:				
- von allein handelnden Tatverdächtigen	729	87,8	-247	-25,3
- von bereits in Erscheinung getretenen Tatverdächtigen	578	69,6	-136	-19,0
- von Konsumenten harter Drogen	22	2,7	13	144,4
- von Tatverdächtigen unter Alkoholeinfluß	3	0,4	-8	-72,7
- unter Mitführung einer Schußwaffe	1	0,1	1	0,0

B) Erfasste Fälle, Versuche und aufgeklärte Fälle nach Kalenderjahren

Jahr	Erfasste Fälle	Anteil an allen Straftaten %	Veränderung zum Vorjahr (von Sp. 1)		Versuche		Aufgeklärte Fälle		Häufigkeitszahl
			absolut	%	absolut	%	absolut	%	
			3	4	5	6	7	8	
1994	2.397	0,4	77	3,3	18	0,8	1.023	42,7	69,0
1995	2.465	0,4	68	2,8	22	0,9	925	37,5	71,0
1996	3.020	0,5	555	22,5	49	1,6	802	26,6	87,0
1997	3.779	0,6	759	25,1	21	0,6	904	23,9	109,3
1998	4.478	0,8	699	18,5	24	0,5	709	15,8	130,7
1999	3.791	0,7	-687	-15,3	24	0,6	805	21,2	111,5
2000	3.550	0,6	-241	-6,4	31	0,9	1.000	28,2	104,8
2001	3.243	0,6	-307	-8,6	16	0,5	1.240	38,2	95,9
2002	2.609	0,4	-634	-19,5	19	0,7	1.069	41,0	77,0
2003	2.224	0,4	-385	-14,8	14	0,6	830	37,3	65,6

D) Sonstige Angaben zum Tatverdächtigen

Merkmal		Insgesamt		Veränderung zum Vorjahr	
		absolut	%	absolut	%
		1	2	3	4
Tatverdächtige	männl.	863	89,5	-196	-18,5
	weibl.	101	10,5	-35	-25,7
	insges.	964	100,0	-231	-19,3
darunter:					
- alleinhandelnde Tatverdächtige	männl.	638	73,9	-189	-22,9
	weibl.	72	71,3	-37	-33,9
	insges.	710	73,7	-226	-24,1
- als Tatverdächtige bereits in Erscheinung getretene Personen	männl.	570	66,0	-123	-17,7
	weibl.	48	47,5	-19	-28,4
	insges.	618	64,1	-142	-18,7
- Konsumenten harter Drogen	männl.	19	2,2	9	90,0
	weibl.	3	3,0	3	0,0
	insges.	22	2,3	12	120,0
- unter Alkohol- einfluß	männl.	3	0,3	-5	-62,5
	weibl.	0	0,0	-3	-100,0
	insges.	3	0,3	-8	-72,7
- Schußwaffe mitgeführt	männl.	1	0,1	1	0,0
	weibl.	0	0,0	0	0,0
	insges.	1	0,1	1	0,0

E) Nichtdeutsche Tatverdächtige nach dem Grund des Aufenthaltes

Grund des Aufenthaltes	Insgesamt		Veränderung zum Vorjahr	
	absolut	%	absolut	%
	1	2	3	4
Insgesamt	255	100,0	-107	-29,6
davon:				
- Illegal aufhältlich	19	7,5	-3	-13,6
- Legal aufhältlich	236	92,5	-104	-30,6
davon:				
- Tourist / Durchreisender	10	4,2	-3	-23,1
- Student / Schüler	1	0,4	-1	-50,0
- Arbeitnehmer	27	11,4	-10	-27,0
- Gewerbetreibender	16	6,8	2	14,3
- Asylbewerber	13	5,5	-21	-61,8
- Sonstige	169	71,6	-71	-29,6

C) Tatverdächtige nach Altersgruppen, Geschlecht und Staatsangehörigkeit (Tatverdächtigenbelastung)

Geschlecht	Insgesamt	Kinder			Jugendliche	Heranwachs.	Erwachsene						Geschlecht	
		unter 8 Jahre	im Alter von ... bis unter ... Jahre			8 bis unter 21 Jahre	im Alter von ... bis unter ... Jahre					60 und mehr Jahre		21 und mehr Jahre
			8 - 14	14 - 18	18 - 21		21 - 25	25 - 30	30 - 40	40 - 50	50 - 60			
1	2	3	4	5	6	7	8	9	10	11	12	13		
Alle Staatsangehörigkeiten													100,0 %	
männlich	863	0	1	7	47	55	96	111	268	203	76	54	808	männlich
%	89,5	0,0	0,1	0,8	5,4	6,4	11,1	12,9	31,1	23,5	8,8	6,3	93,6	%
TVBZ	57	x	1	10	84	26	108	96	91	76	36	17	62	TVBZ
weiblich	101	0	1	1	3	5	12	15	22	26	13	8	96	weiblich
%	10,5	0,0	1,0	1,0	3,0	5,0	11,9	14,9	21,8	25,7	12,9	7,9	95,0	%
TVBZ	6	x	1	1	5	2	13	13	8	10	6	2	7	TVBZ
insgesamt	964	0	2	8	50	60	108	126	290	229	89	62	904	insgesamt
%	100,0	0,0	0,2	0,8	5,2	6,2	11,2	13,1	30,1	23,8	9,2	6,4	93,8	%
TVBZ	31	x	1	6	45	14	59	54	51	44	21	8	34	TVBZ
Deutsche													73,5%	
männlich	627	0	1	6	35	42	69	71	184	155	57	49	585	männlich
%	88,4	0,0	0,2	1,0	5,6	6,7	11,0	11,3	29,3	24,7	9,1	7,8	93,3	%
TVBZ	49	x	1	10	72	23	94	80	77	68	31	17	53	TVBZ
weiblich	82	0	0	1	3	4	8	14	17	23	8	8	78	weiblich
%	11,6	0,0	0,0	1,2	3,7	4,9	9,8	17,1	20,7	28,0	9,8	9,8	95,1	%
TVBZ	6	x	0	2	6	2	10	16	8	10	4	2	6	TVBZ
insgesamt	709	0	1	7	38	46	77	85	201	178	65	57	663	insgesamt
%	100,0	0,0	0,1	1,0	5,4	6,5	10,9	12,0	28,3	25,1	9,2	8,0	93,5	%
TVBZ	26	x	1	6	39	13	51	48	43	40	17	8	28	TVBZ
Nichtdeutsche													26,5 %	
männlich	236	0	0	1	12	13	27	40	84	48	19	5	223	männlich
%	92,5	0,0	0,0	0,4	5,1	5,5	11,4	16,9	35,6	20,3	8,1	2,1	94,5	%
TVBZ	108	x	0	10	156	40	173	150	146	123	76	22	120	TVBZ
weiblich	19	0	1	0	0	1	4	1	5	3	5	0	18	weiblich
%	7,5	0,0	5,3	0,0	0,0	5,3	21,1	5,3	26,3	15,8	26,3	0,0	94,7	%
TVBZ	10	x	7	0	0	3	25	4	10	10	21	0	11	TVBZ
insgesamt	255	0	1	1	12	14	31	41	89	51	24	5	241	insgesamt
%	100,0	0,0	0,4	0,4	4,7	5,5	12,2	16,1	34,9	20,0	9,4	2,0	94,5	%
TVBZ	62	x	4	5	79	22	97	78	83	73	49	12	69	TVBZ
darunter: Nichtdeutsche (ohne Illegale, Touristen - Durchreisende)													23,4 %	
männlich	211	0	0	1	12	13	26	33	72	45	17	5	198	männlich
%	93,4	0,0	0,0	0,5	5,7	6,2	12,3	15,6	34,1	21,3	8,1	2,4	93,8	%
TVBZ	96	x	0	10	156	40	167	124	125	115	68	22	106	TVBZ
weiblich	15	0	1	0	0	1	4	1	3	2	4	0	14	weiblich
%	6,6	0,0	6,7	0,0	0,0	6,7	26,7	6,7	20,0	13,3	26,7	0,0	93,3	%
TVBZ	8	x	7	0	0	3	25	4	6	7	17	0	8	TVBZ
insgesamt	226	0	1	1	12	14	30	34	75	47	21	5	212	insgesamt
%	100,0	0,0	0,4	0,4	5,3	6,2	13,3	15,0	33,2	20,8	9,3	2,2	93,8	%
TVBZ	55	x	4	5	79	22	94	64	70	68	43	12	60	TVBZ

A) Straftaten

Merkmal	Insgesamt		Veränderung zum Vorjahr	
	absolut	%	absolut	%
	1	2	3	4
Erfasste Fälle				
Insgesamt	128	100,0	-21	-14,1
darunter:				
- versuchte Fälle	4	3,1	1	33,3
- aufgeklärte Fälle	30	23,4	-12	-28,6
- mit Schußwaffe				
- gedroht	0	0,0	0	0,0
- geschossen	0	0,0	0	0,0
Aufgeklärte Fälle				
Insgesamt	30	100,0	-12	-28,6
darunter begangen:				
- von allein handelnden Tatverdächtigen	24	80,0	-10	-29,4
- von bereits in Erscheinung getretenen Tatverdächtigen	17	56,7	-1	-5,6
- von Konsumenten harter Drogen	0	0,0	0	0,0
- von Tatverdächtigen unter Alkoholeinfluß	0	0,0	0	0,0
- unter Mitführung einer Schußwaffe	0	0,0	0	0,0

B) Erfasste Fälle, Versuche und aufgeklärte Fälle nach Kalenderjahren

Jahr	Erfasste Fälle	Anteil an allen Straftaten %	Veränderung zum Vorjahr (von Sp. 1)		Versuche		Aufgeklärte Fälle		Häufigkeitszahl
			absolut	%	absolut	%	absolut	%	
1	2	3	4	5	6	7	8	9	
1994	179	0,0	20	12,6	3	1,7	43	24,0	5,2
1995	206	0,0	27	15,1	2	1,0	42	20,4	5,9
1996	155	0,0	-51	-24,8	1	0,6	34	21,9	4,5
1997	163	0,0	8	5,2	3	1,8	38	23,3	4,7
1998	145	0,0	-18	-11,0	1	0,7	32	22,1	4,2
1999	171	0,0	26	17,9	1	0,6	42	24,6	5,0
2000	162	0,0	-9	-5,3	3	1,9	40	24,7	4,8
2001	159	0,0	-3	-1,9	5	3,1	42	26,4	4,7
2002	149	0,0	-10	-6,3	3	2,0	42	28,2	4,4
2003	128	0,0	-21	-14,1	4	3,1	30	23,4	3,8

C) Tatverdächtige nach Altersgruppen und Geschlecht

Geschlecht	Insgesamt	Kinder		Jugendl.	Heranw.	Erwachsene
		unter 8 Jahre	im Alter			21 und mehr Jahre
			von ... bis	unter ... Jahre	18 - 21	
1	2	3	4	5	6	
Alle Staatsangehörigkeiten						
männlich	37	0	1	1	0	35
%	84,1	0,0	2,7	2,7	0,0	94,6
TVBZ	2	x	1	1	0	3
weiblich	7	0	1	0	0	6
%	15,9	0,0	14,3	0,0	0,0	85,7
TVBZ	0	x	1	0	0	0
insgesamt	44	0	2	1	0	41
%	100,0	0,0	4,5	2,3	0,0	93,2
TVBZ	1	x	1	1	0	2
darunter:						
Nicht-deutsche	3	0	1	0	0	2

Erfasste und aufgeklärte Straftaten - nach Kalenderjahren -

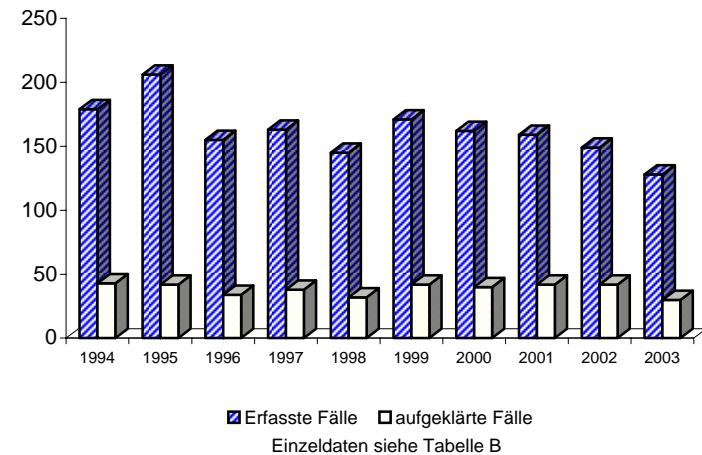

A) Straftaten

Merkmal	Insgesamt		Veränderung zum Vorjahr	
	absolut	%	absolut	%
	1	2	3	4
Erfasste Fälle				
Insgesamt	2	100,0	-2	-50,0
darunter:				
- versuchte Fälle	0	0,0	0	0,0
- aufgeklärte Fälle	1	50,0	0	0,0
- mit Schußwaffe				
- gedroht	0	0,0	0	0,0
- geschossen	0	0,0	0	0,0
Aufgeklärte Fälle				
Insgesamt	1	100,0	0	0,0
darunter begangen:				
- von allein handelnden Tatverdächtigen	1	100,0	0	0,0
- von bereits in Erscheinung getretenen Tatverdächtigen	0	0,0	-1	-100,0
- von Konsumenten harter Drogen	0	0,0	0	0,0
- von Tatverdächtigen unter Alkoholeinfluß	0	0,0	0	0,0
- unter Mitführung einer Schußwaffe	0	0,0	0	0,0

B) Erfasste Fälle, Versuche und aufgeklärte Fälle nach Kalenderjahren

Jahr	Erfasste Fälle	Anteil an allen Straftaten %	Veränderung zum Vorjahr (von Sp. 1)		Versuche		Aufgeklärte Fälle		Häufigkeitszahl
			absolut	%	absolut	%	absolut	%	
			3	4	5	6	7	8	
1994	5	0,0	-3	-37,5	0	0,0	4	80,0	0,1
1995	3	0,0	-2	-40,0	0	0,0	2	66,7	0,1
1996	3	0,0	0	0,0	0	0,0	3	100,0	0,1
1997	6	0,0	3	100,0	0	0,0	4	66,7	0,2
1998	5	0,0	-1	-16,7	0	0,0	4	80,0	0,1
1999	6	0,0	1	20,0	1	16,7	3	50,0	0,2
2000	6	0,0	0	0,0	0	0,0	3	50,0	0,2
2001	6	0,0	0	0,0	0	0,0	3	50,0	0,2
2002	4	0,0	-2	-33,3	0	0,0	1	25,0	0,1
2003	2	0,0	-2	-50,0	0	0,0	1	50,0	0,1

C) Tatverdächtige nach Altersgruppen und Geschlecht

Geschlecht	Insgesamt	Kinder		Jugendl.	Heranw.	Erwachsene
		unter 8 Jahre	im Alter			21 und mehr Jahre
			von ... bis unter ... Jahre	14 - 18	18 - 21	
1	2	3	4	5	6	
Alle Staatsangehörigkeiten						
männlich	1	0	0	0	0	1
%	100,0	0,0	0,0	0,0	0,0	100,0
TVBZ	0	x	0	0	0	0
weiblich	0	0	0	0	0	0
%	0,0	0,0	0,0	0,0	0,0	0,0
TVBZ	0	x	0	0	0	0
insgesamt	1	0	0	0	0	1
%	100,0	0,0	0,0	0,0	0,0	100,0
TVBZ	0	x	0	0	0	0
darunter:						
Nicht-deutsche	0	0	0	0	0	0

Erfasste und aufgeklärte Straftaten - nach Kalenderjahren -

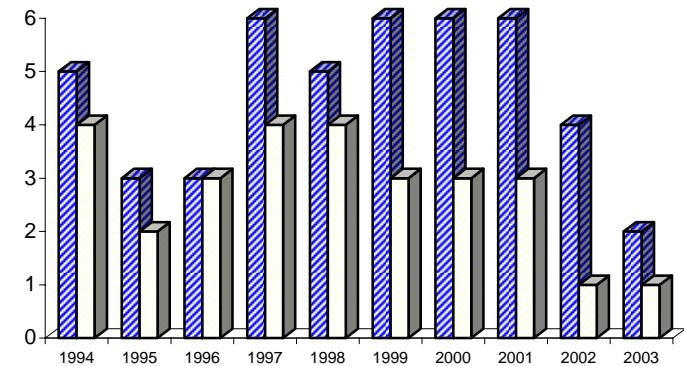

■ Erfasste Fälle □ aufgeklärte Fälle

Einzeldaten siehe Tabelle B

A) Straftaten

Merkmal	Insgesamt		Veränderung zum Vorjahr	
	absolut	%	absolut	%
	1	2	3	4
Erfasste Fälle				
Insgesamt	0	0,0	0	0,0
darunter:				
- versuchte Fälle	0	0,0	0	0,0
- aufgeklärte Fälle	0	0,0	0	0,0
- mit Schußwaffe				
- gedroht	0	0,0	0	0,0
- geschossen	0	0,0	0	0,0
Aufgeklärte Fälle				
Insgesamt	0	0,0	0	0,0
darunter begangen:				
- von allein handelnden Tatverdächtigen	0	0,0	0	0,0
- von bereits in Erscheinung getretenen Tatverdächtigen	0	0,0	0	0,0
- von Konsumenten harter Drogen	0	0,0	0	0,0
- von Tatverdächtigen unter Alkoholeinfluß	0	0,0	0	0,0
- unter Mitführung einer Schußwaffe	0	0,0	0	0,0

B) Erfasste Fälle, Versuche und aufgeklärte Fälle nach Kalenderjahren

Jahr	Erfasste Fälle	Anteil an allen Straftaten %	Veränderung zum Vorjahr (von Sp. 1)		Versuche		Aufgeklärte Fälle		Häufigkeitszahl
			absolut	%	absolut	%	absolut	%	
			3	4	5	6	7	8	
1994	2	0,0	-2	-50,0	0	0,0	0	0,0	0,1
1995	5	0,0	3	150,0	0	0,0	2	40,0	0,1
1996	1	0,0	-4	-80,0	0	0,0	0	0,0	0,0
1997	2	0,0	1	100,0	0	0,0	2	100,0	0,1
1998	2	0,0	0	0,0	0	0,0	1	50,0	0,1
1999	0	0,0	-2	-100,0	0	0,0	0	0,0	0,0
2000	2	0,0	2	0,0	0	0,0	2	100,0	0,1
2001	0	0,0	-2	-100,0	0	0,0	0	0,0	0,0
2002	0	0,0	0	0,0	0	0,0	0	0,0	0,0
2003	0	0,0	0	0,0	0	0,0	0	0,0	0,0

C) Tatverdächtige nach Altersgruppen und Geschlecht

Geschlecht	Insgesamt	Kinder		Jugendl.	Heranw.	Erwachsene
		unter 8 Jahre	im Alter von ... bis unter ... Jahre			21 und mehr Jahre
			8 - 14	14 - 18	18 - 21	
	1	2	3	4	5	6
Alle Staatsangehörigkeiten						
männlich	0	0	0	0	0	0
%	0,0	0,0	0,0	0,0	0,0	0,0
TVBZ	0	x	0	0	0	0
weiblich	0	0	0	0	0	0
%	0,0	0,0	0,0	0,0	0,0	0,0
TVBZ	0	x	0	0	0	0
insgesamt		0	0	0	0	0
%	0,0	0,0	0,0	0,0	0,0	0,0
TVBZ	0	x	0	0	0	0
darunter:						
Nicht-deutsche	0	0	0	0	0	0

Erfasste und aufgeklärte Straftaten - nach Kalenderjahren -

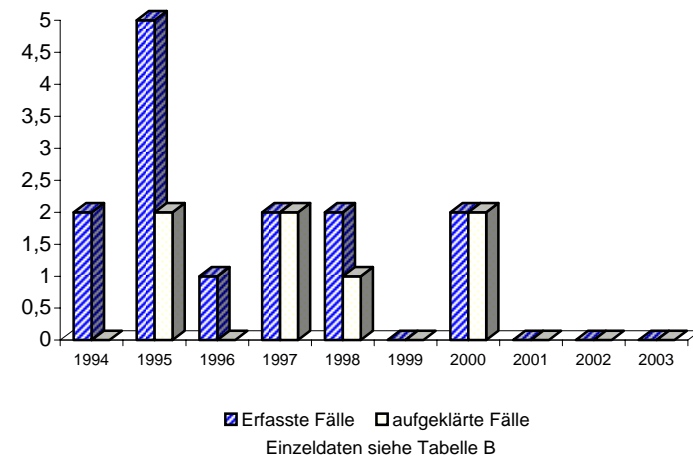

A) Straftaten

Merkmal	Insgesamt		Veränderung zum Vorjahr	
	absolut	%	absolut	%
	1	2	3	4
Erfasste Fälle				
Insgesamt	2.067	100,0	-352	-14,6
darunter:				
- versuchte Fälle	9	0,4	-6	-40,0
- aufgeklärte Fälle	779	37,7	-220	-22,0
- mit Schußwaffe				
- gedroht	0	0,0	0	0,0
- geschossen	0	0,0	0	0,0
Aufgeklärte Fälle				
Insgesamt	779	100,0	-220	-22,0
darunter begangen:				
- von allein handelnden Tatverdächtigen	692	88,8	-227	-24,7
- von bereits in Erscheinung getretenen Tatverdächtigen	549	70,5	-131	-19,3
- von Konsumenten harter Drogen	21	2,7	12	133,3
- von Tatverdächtigen unter Alkoholeinfluß	2	0,3	-9	-81,8
- unter Mitführung einer Schußwaffe	1	0,1	1	0,0

B) Erfasste Fälle, Versuche und aufgeklärte Fälle nach Kalenderjahren

Jahr	Erfasste Fälle	Anteil an allen Straftaten %	Veränderung zum Vorjahr (von Sp. 1)		Versuche		Aufgeklärte Fälle		Häufigkeitszahl
			absolut	%	absolut	%	absolut	%	
1	2	3	4	5	6	7	8	9	
1994	2.170	0,4	67	3,2	15	0,7	946	43,6	62,4
1995	2.201	0,4	31	1,4	20	0,9	845	38,4	63,4
1996	2.812	0,5	611	27,8	48	1,7	733	26,1	81,0
1997	3.547	0,6	735	26,1	18	0,5	817	23,0	102,6
1998	4.291	0,7	744	21,0	23	0,5	651	15,2	125,3
1999	3.555	0,6	-736	-17,2	22	0,6	721	20,3	104,6
2000	3.342	0,6	-213	-6,0	28	0,8	928	27,8	98,7
2001	3.043	0,5	-299	-8,9	11	0,4	1.173	38,5	90,0
2002	2.419	0,4	-624	-20,5	15	0,6	999	41,3	71,4
2003	2.067	0,4	-352	-14,6	9	0,4	779	37,7	60,9

C) Tatverdächtige nach Altersgruppen und Geschlecht

Geschlecht	Insgesamt	Kinder		Jugendl.	Heranw.	Erwachsene
		unter 8 Jahre	im Alter			21 und mehr Jahre
			von ... 8 - 14	bis unter ... 14 - 18	18 - 21	
1	2	3	4	5	6	
Alle Staatsangehörigkeiten						
männlich	801	0	0	6	47	748
%	89,5	0,0	0,0	0,7	5,9	93,4
TVBZ	53	x	0	8	84	58
weiblich	94	0	0	1	3	90
%	10,5	0,0	0,0	1,1	3,2	95,7
TVBZ	6	x	0	1	5	6
insgesamt	895	0	0	7	50	838
%	100,0	0,0	0,0	0,8	5,6	93,6
TVBZ	29	x	0	5	45	31
darunter:						
Nicht-deutsche	245	0	0	1	12	232

Erfasste und aufgeklärte Straftaten - nach Kalenderjahren -

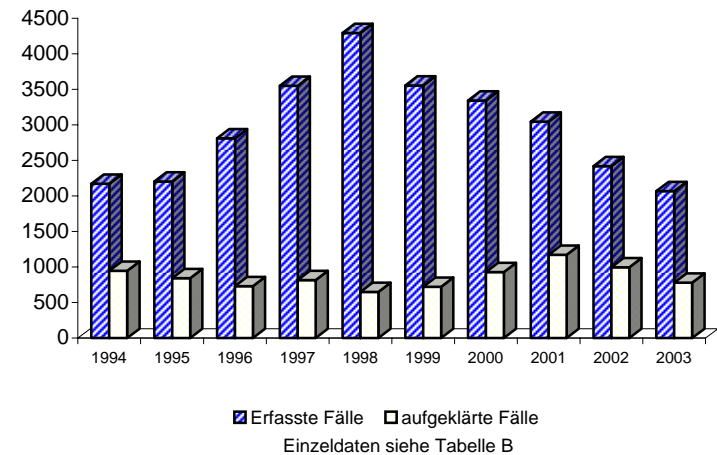

A) Straftaten

Merkmal	Insgesamt		Veränderung zum Vorjahr	
	absolut	%	absolut	%
	1	2	3	4
Erfasste Fälle				
Insgesamt	7	100,0	-7	-50,0
darunter:				
- versuchte Fälle	0	0,0	0	0,0
- aufgeklärte Fälle	7	100,0	-3	-30,0
- mit Schußwaffe				
- gedroht	0	0,0	0	0,0
- geschossen	0	0,0	0	0,0
Aufgeklärte Fälle				
Insgesamt	7	100,0	-3	-30,0
darunter begangen:				
- von allein handelnden Tatverdächtigen	4	57,1	-3	-42,9
- von bereits in Erscheinung getretenen Tatverdächtigen	6	85,7	-2	-25,0
- von Konsumenten harter Drogen	1	14,3	1	0,0
- von Tatverdächtigen unter Alkoholeinfluß	0	0,0	0	0,0
- unter Mitführung einer Schußwaffe	0	0,0	0	0,0

B) Erfasste Fälle, Versuche und aufgeklärte Fälle nach Kalenderjahren

Jahr	Erfasste Fälle	Anteil an allen Straftaten %	Veränderung zum Vorjahr (von Sp. 1)		Versuche		Aufgeklärte Fälle		Häufigkeitszahl
			absolut	%	absolut	%	absolut	%	
			3	4	5	6	7	8	
1994	31	0,0	-7	-18,4	0	0,0	25	80,6	0,9
1995	38	0,0	7	22,6	0	0,0	28	73,7	1,1
1996	23	0,0	-15	-39,5	0	0,0	18	78,3	0,7
1997	23	0,0	0	0,0	0	0,0	20	87,0	0,7
1998	10	0,0	-13	-56,5	0	0,0	8	80,0	0,3
1999	13	0,0	3	30,0	0	0,0	13	100,0	0,4
2000	11	0,0	-2	-15,4	0	0,0	9	81,8	0,3
2001	12	0,0	1	9,1	0	0,0	10	83,3	0,4
2002	14	0,0	2	16,7	0	0,0	10	71,4	0,4
2003	7	0,0	-7	-50,0	0	0,0	7	100,0	0,2

C) Tatverdächtige nach Altersgruppen und Geschlecht

Geschlecht	Insgesamt	Kinder		Jugendl.	Heranw.	Erwachsene
		unter 8 Jahre	im Alter			21 und mehr Jahre
			von ... bis	unter ... Jahre	18 - 21	
1	2	3	4	5	6	
Alle Staatsangehörigkeiten						
männlich	14	0	0	0	0	14
%	100,0	0,0	0,0	0,0	0,0	100,0
TVBZ	1	x	0	0	0	1
weiblich	0	0	0	0	0	0
%	0,0	0,0	0,0	0,0	0,0	0,0
TVBZ	0	x	0	0	0	0
insgesamt	14	0	0	0	0	14
%	100,0	0,0	0,0	0,0	0,0	100,0
TVBZ	0	x	0	0	0	1
darunter:						
Nicht-deutsche	6	0	0	0	0	6

Erfasste und aufgeklärte Straftaten - nach Kalenderjahren -

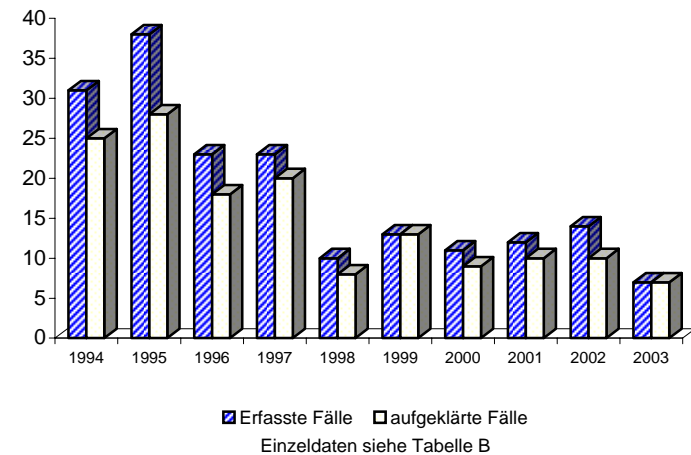

**Noch: Straftaten gegen die Umwelt (§§ 324, 324a, 325 - 330a StGB)
- Unerlaubter Umgang mit radioaktiven Stoffen und anderen gefährlichen Stoffen und Gütern (§ 328 StGB)**

Berlin 2003

6766

A) Straftaten

Merkmal	Insgesamt		Veränderung zum Vorjahr	
	absolut	%	absolut	%
	1	2	3	4
Erfasste Fälle				
Insgesamt	4	100,0	-2	-33,3
darunter:				
- versuchte Fälle	0	0,0	0	0,0
- aufgeklärte Fälle	3	75,0	-1	-25,0
- mit Schußwaffe				
- gedroht	0	0,0	0	0,0
- geschossen	0	0,0	0	0,0
Aufgeklärte Fälle				
Insgesamt	3	100,0	-1	-25,0
darunter begangen:				
- von allein handelnden Tatverdächtigen	2	66,7	-1	-33,3
- von bereits in Erscheinung getretenen Tatverdächtigen	1	33,3	-1	-50,0
- von Konsumenten harter Drogen	0	0,0	0	0,0
- von Tatverdächtigen unter Alkoholeinfluß	0	0,0	0	0,0
- unter Mitführung einer Schußwaffe	0	0,0	0	0,0

B) Erfasste Fälle, Versuche und aufgeklärte Fälle nach Kalenderjahren

Jahr	Erfasste Fälle	Anteil an allen Straftaten %	Veränderung zum Vorjahr (von Sp. 1)		Versuche		Aufgeklärte Fälle		Häufigkeitszahl
			absolut	%	absolut	%	absolut	%	
			3	4	5	6	7	8	
1994	4	0,0	-2	-33,3	0	0,0	2	50,0	0,1
1995	0	0,0	-4	-100,0	0	0,0	0	0,0	0,0
1996	4	0,0	4	0,0	0	0,0	2	50,0	0,1
1997	7	0,0	3	75,0	0	0,0	6	85,7	0,2
1998	2	0,0	-5	-71,4	0	0,0	1	50,0	0,1
1999	5	0,0	3	150,0	0	0,0	2	40,0	0,1
2000	6	0,0	1	20,0	0	0,0	4	66,7	0,2
2001	3	0,0	-3	-50,0	0	0,0	2	66,7	0,1
2002	6	0,0	3	100,0	0	0,0	4	66,7	0,2
2003	4	0,0	-2	-33,3	0	0,0	3	75,0	0,1

C) Tatverdächtige nach Altersgruppen und Geschlecht

Geschlecht	Insgesamt	Kinder		Jugendl.	Heranw.	Erwachsene
		unter 8 Jahre	im Alter von ... bis unter ... Jahre			21 und mehr Jahre
			8 - 14	14 - 18	18 - 21	
	1	2	3	4	5	6
Alle Staatsangehörigkeiten						
männlich	4	0	0	0	0	4
%	100,0	0,0	0,0	0,0	0,0	100,0
TVBZ	0	x	0	0	0	0
weiblich	0	0	0	0	0	0
%	0,0	0,0	0,0	0,0	0,0	0,0
TVBZ	0	x	0	0	0	0
insgesamt	4	0	0	0	0	4
%	100,0	0,0	0,0	0,0	0,0	100,0
TVBZ	0	x	0	0	0	0
darunter:						
Nicht-deutsche	0	0	0	0	0	0

Erfasste und aufgeklärte Straftaten - nach Kalenderjahren -

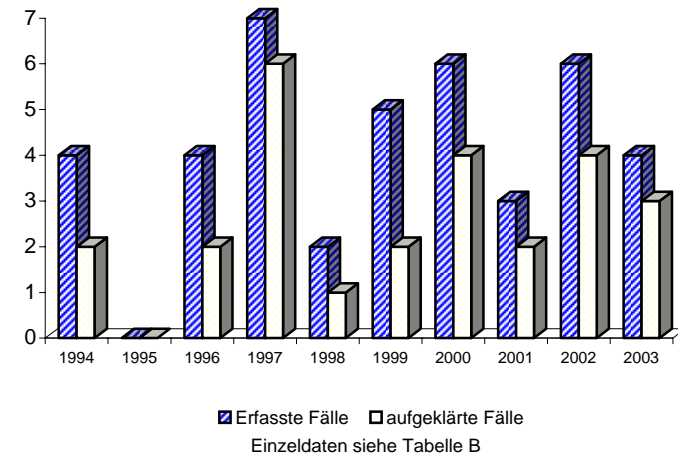

A) Straftaten

Merkmal	Insgesamt		Veränderung zum Vorjahr	
	absolut	%	absolut	%
	1	2	3	4
Erfasste Fälle				
Insgesamt	0	0,0	-3	-100,0
darunter:				
- versuchte Fälle	0	0,0	0	0,0
- aufgeklärte Fälle	0	0,0	-3	-100,0
- mit Schußwaffe				
- gedroht	0	0,0	0	0,0
- geschossen	0	0,0	0	0,0
Aufgeklärte Fälle				
Insgesamt	0	0,0	-3	-100,0
darunter begangen:				
- von allein handelnden Tatverdächtigen	0	0,0	-2	-100,0
- von bereits in Erscheinung getretenen Tatverdächtigen	0	0,0	-2	-100,0
- von Konsumenten harter Drogen	0	0,0	0	0,0
- von Tatverdächtigen unter Alkoholeinfluß	0	0,0	0	0,0
- unter Mitführung einer Schußwaffe	0	0,0	0	0,0

B) Erfasste Fälle, Versuche und aufgeklärte Fälle nach Kalenderjahren

Jahr	Erfasste Fälle	Anteil an allen Straftaten %	Veränderung zum Vorjahr (von Sp. 1)		Versuche		Aufgeklärte Fälle		Häufigkeitszahl
			absolut	%	absolut	%	absolut	%	
			3	4	5	6	7	8	
1994	0	0,0	0	0,0	0	0,0	0	0,0	0,0
1995	3	0,0	3	0,0	0	0,0	3	100,0	0,1
1996	1	0,0	-2	-66,7	0	0,0	1	100,0	0,0
1997	1	0,0	0	0,0	0	0,0	1	100,0	0,0
1998	1	0,0	0	0,0	0	0,0	0	0,0	0,0
1999	0	0,0	-1	-100,0	0	0,0	0	0,0	0,0
2000	0	0,0	0	0,0	0	0,0	0	0,0	0,0
2001	0	0,0	0	0,0	0	0,0	0	0,0	0,0
2002	3	0,0	3	0,0	0	0,0	3	100,0	0,1
2003	0	0,0	-3	-100,0	0	0,0	0	0,0	0,0

C) Tatverdächtige nach Altersgruppen und Geschlecht

Geschlecht	Insgesamt	Kinder		Jugendl.	Heranw.	Erwachsene
		unter 8 Jahre	im Alter			21 und mehr Jahre
			von ... bis unter ... Jahre	14 - 18	18 - 21	
1	2	3	4	5	6	
Alle Staatsangehörigkeiten						
männlich	0	0	0	0	0	0
%	0,0	0,0	0,0	0,0	0,0	0,0
TVBZ	0	x	0	0	0	0
weiblich	0	0	0	0	0	0
%	0,0	0,0	0,0	0,0	0,0	0,0
TVBZ	0	x	0	0	0	0
insgesamt		0	0	0	0	0
%	0,0	0,0	0,0	0,0	0,0	0,0
TVBZ	0	x	0	0	0	0
darunter:						
Nicht-deutsche	0	0	0	0	0	0

Erfasste und aufgeklärte Straftaten - nach Kalenderjahren -

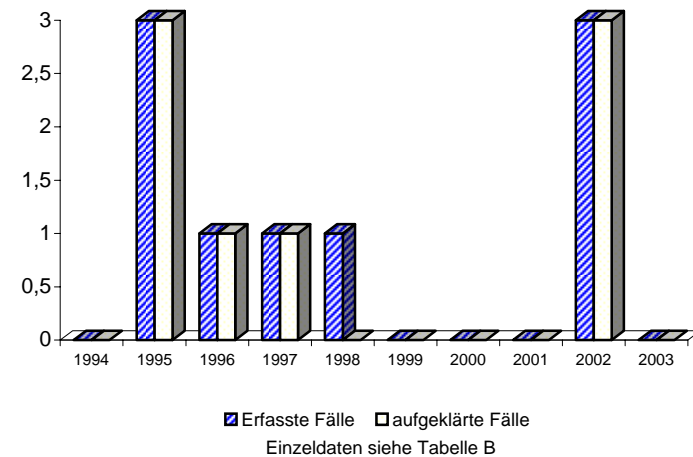

A) Straftaten

Merkmal	Insgesamt		Veränderung zum Vorjahr	
	absolut	%	absolut	%
	1	2	3	4
Erfasste Fälle				
Insgesamt	4	100,0	4	0,0
darunter:				
- versuchte Fälle	1	25,0	1	0,0
- aufgeklärte Fälle	2	50,0	2	0,0
- mit Schußwaffe				
- gedroht	0	0,0	0	0,0
- geschossen	0	0,0	0	0,0
Aufgeklärte Fälle				
Insgesamt	2	100,0	2	0,0
darunter begangen:				
- von allein handelnden Tatverdächtigen	0	0,0	0	0,0
- von bereits in Erscheinung getretenen Tatverdächtigen	2	100,0	2	0,0
- von Konsumenten harter Drogen	0	0,0	0	0,0
- von Tatverdächtigen unter Alkoholeinfluß	0	0,0	0	0,0
- unter Mitführung einer Schußwaffe	0	0,0	0	0,0

B) Erfasste Fälle, Versuche und aufgeklärte Fälle nach Kalenderjahren

Jahr	Erfasste Fälle	Anteil an allen Straftaten %	Veränderung zum Vorjahr (von Sp. 1)		Versuche		Aufgeklärte Fälle		Häufigkeitszahl
			absolut	%	absolut	%	absolut	%	
			3	4	5	6	7	8	
1994	4	0,0	3	300,0	0	0,0	3	75,0	0,1
1995	1	0,0	-3	-75,0	0	0,0	0	0,0	0,0
1996	2	0,0	1	100,0	0	0,0	1	50,0	0,1
1997	1	0,0	-1	-50,0	0	0,0	0	0,0	0,0
1998	0	0,0	-1	-100,0	0	0,0	0	0,0	0,0
1999	3	0,0	3	0,0	0	0,0	2	66,7	0,1
2000	0	0,0	-3	-100,0	0	0,0	0	0,0	0,0
2001	1	0,0	1	0,0	0	0,0	1	100,0	0,0
2002	0	0,0	-1	-100,0	0	0,0	0	0,0	0,0
2003	4	0,0	4	0,0	1	25,0	2	50,0	0,1

C) Tatverdächtige nach Altersgruppen und Geschlecht

Geschlecht	Insgesamt	Kinder		Jugendl.	Heranw.	Erwachsene
		unter 8 Jahre	im Alter			21 und mehr Jahre
			von ... bis	unter ... Jahre	18 - 21	
	1	2	3	4	5	6
Alle Staatsangehörigkeiten						
männlich	2	0	0	0	0	2
%	100,0	0,0	0,0	0,0	0,0	100,0
TVBZ	0	x	0	0	0	0
weiblich	0	0	0	0	0	0
%	0,0	0,0	0,0	0,0	0,0	0,0
TVBZ	0	x	0	0	0	0
insgesamt	2	0	0	0	0	2
%	100,0	0,0	0,0	0,0	0,0	100,0
TVBZ	0	x	0	0	0	0
darunter:						
Nicht-deutsche	1	0	0	0	0	1

Erfasste und aufgeklärte Straftaten - nach Kalenderjahren -

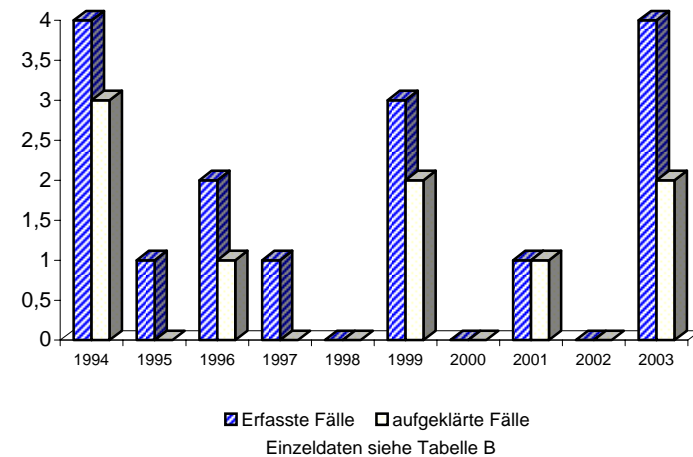

A) Straftaten

Merkmal	Insgesamt		Veränderung zum Vorjahr	
	absolut	%	absolut	%
	1	2	3	4
Erfasste Fälle				
Insgesamt	0	0,0	0	0,0
darunter:				
- versuchte Fälle	0	0,0	0	0,0
- aufgeklärte Fälle	0	0,0	0	0,0
- mit Schußwaffe				
- gedroht	0	0,0	0	0,0
- geschossen	0	0,0	0	0,0
Aufgeklärte Fälle				
Insgesamt	0	0,0	0	0,0
darunter begangen:				
- von allein handelnden Tatverdächtigen	0	0,0	0	0,0
- von bereits in Erscheinung getretenen Tatverdächtigen	0	0,0	0	0,0
- von Konsumenten harter Drogen	0	0,0	0	0,0
- von Tatverdächtigen unter Alkoholeinfluß	0	0,0	0	0,0
- unter Mitführung einer Schußwaffe	0	0,0	0	0,0

B) Erfasste Fälle, Versuche und aufgeklärte Fälle nach Kalenderjahren

Jahr	Erfasste Fälle	Anteil an allen Straftaten %	Veränderung zum Vorjahr (von Sp. 1)		Versuche		Aufgeklärte Fälle		Häufigkeitszahl
			absolut	%	absolut	%	absolut	%	
			3	4	5	6	7	8	
1994	2	0,0	1	100,0	0	0,0	0	0,0	0,1
1995	8	0,0	6	300,0	0	0,0	3	37,5	0,2
1996	1	0,0	-7	-87,5	0	0,0	1	100,0	0,0
1997	5	0,0	4	400,0	0	0,0	1	20,0	0,1
1998	2	0,0	-3	-60,0	0	0,0	1	50,0	0,1
1999	1	0,0	-1	-50,0	0	0,0	1	100,0	0,0
2000	2	0,0	1	100,0	0	0,0	1	50,0	0,1
2001	1	0,0	-1	-50,0	0	0,0	0	0,0	0,0
2002	0	0,0	-1	-100,0	0	0,0	0	0,0	0,0
2003	0	0,0	0	0,0	0	0,0	0	0,0	0,0

C) Tatverdächtige nach Altersgruppen und Geschlecht

Geschlecht	Insgesamt	Kinder		Jugendl.	Heranw.	Erwachsene
		unter 8 Jahre	im Alter von ... bis unter ... Jahre			21 und mehr Jahre
			8 - 14	14 - 18	18 - 21	
	1	2	3	4	5	6
Alle Staatsangehörigkeiten						
männlich	0	0	0	0	0	0
%	0,0	0,0	0,0	0,0	0,0	0,0
TVBZ	0	x	0	0	0	0
weiblich	0	0	0	0	0	0
%	0,0	0,0	0,0	0,0	0,0	0,0
TVBZ	0	x	0	0	0	0
insgesamt		0	0	0	0	0
%	0,0	0,0	0,0	0,0	0,0	0,0
TVBZ	0	x	0	0	0	0
darunter:						
Nicht-deutsche	0	0	0	0	0	0

Erfasste und aufgeklärte Straftaten - nach Kalenderjahren -

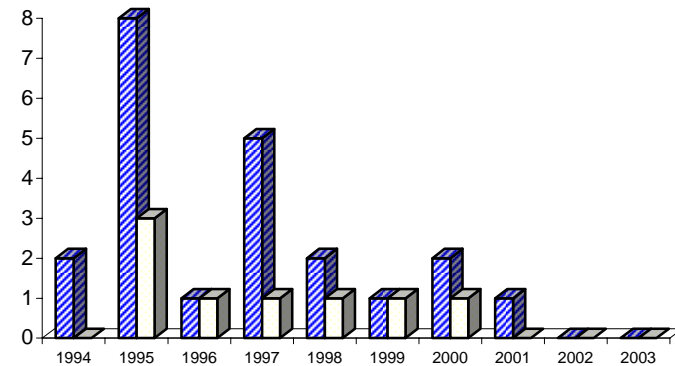

■ Erfasste Fälle □ aufgeklärte Fälle

Einzeldaten siehe Tabelle B

A) Straftaten

Merkmal	Insgesamt		Veränderung zum Vorjahr	
	absolut	%	absolut	%
	1	2	3	4
Erfasste Fälle				
Insgesamt	54	100,0	27	100,0
darunter:				
- versuchte Fälle	0	0,0	0	0,0
- aufgeklärte Fälle	16	29,6	6	60,0
- mit Schußwaffe				
- gedroht	0	0,0	0	0,0
- geschossen	0	0,0	0	0,0
Aufgeklärte Fälle				
Insgesamt	16	100,0	6	60,0
darunter begangen:				
- von allein handelnden Tatverdächtigen	15	93,8	6	66,7
- von bereits in Erscheinung getretenen Tatverdächtigen	6	37,5	1	20,0
- von Konsumenten harter Drogen	0	0,0	0	0,0
- von Tatverdächtigen unter Alkoholeinfluß	0	0,0	0	0,0
- unter Mitführung einer Schußwaffe	0	0,0	0	0,0

B) Erfasste Fälle, Versuche und aufgeklärte Fälle nach Kalenderjahren

Jahr	Erfasste Fälle	Anteil an allen Straftaten %	Veränderung zum Vorjahr (von Sp. 1)		Versuche		Aufgeklärte Fälle		Häufigkeitszahl
			absolut	%	absolut	%	absolut	%	
			3	4	5	6	7	8	
1994	6	0,0	1	20,0	0	0,0	3	50,0	0,2
1995	5	0,0	-1	-16,7	0	0,0	4	80,0	0,1
1996	5	0,0	0	0,0	0	0,0	4	80,0	0,1
1997	13	0,0	8	160,0	0	0,0	7	53,8	0,4
1998	10	0,0	-3	-23,1	0	0,0	7	70,0	0,3
1999	14	0,0	4	40,0	0	0,0	6	42,9	0,4
2000	24	0,0	10	71,4	0	0,0	12	50,0	0,7
2001	35	0,0	11	45,8	0	0,0	17	48,6	1,0
2002	27	0,0	-8	-22,9	0	0,0	10	37,0	0,8
2003	54	0,0	27	100,0	0	0,0	16	29,6	1,6

C) Tatverdächtige nach Altersgruppen und Geschlecht

Geschlecht	Insgesamt	Kinder		Jugendl.	Heranw.	Erwachsene
		unter 8 Jahre	im Alter			21 und mehr Jahre
			von ... bis unter ... Jahre	14 - 18	18 - 21	
1	2	3	4	5	6	
Alle Staatsangehörigkeiten						
männlich	16	0	0	0	1	15
%	94,1	0,0	0,0	0,0	6,3	93,8
TVBZ	1	x	0	0	2	1
weiblich	1	0	0	0	0	1
%	5,9	0,0	0,0	0,0	0,0	100,0
TVBZ	0	x	0	0	0	0
insgesamt	17	0	0	0	1	16
%	100,0	0,0	0,0	0,0	5,9	94,1
TVBZ	1	x	0	0	1	1
darunter:						
Nicht-deutsche	0	0	0	0	0	0

Erfasste und aufgeklärte Straftaten - nach Kalenderjahren -

